Nezahualcóyotl, Estado de México a 15 de Marzo de 2015

OFICIO: ODAPAS/NEZA/DF/200/2015
ASUNTO: Entrega de la Cuenta Pública Anual 2015

H. "LIX" Legislatura del Estado de México
Órgano Superior de Fiscalización.
Presente.

En cumplimiento a lo señalado en los artículos 32 párrafo segundo de la Ley de Fiscalización Superior del Estado de México y 35 de la Ley Orgánica del Poder Legislativo del Estado Libre y Soberano de México, remito a esa Asamblea la Cuenta Pública Anual del ejercicio 2015, a cargo de este Organismo Descentralizado de Agua Potable, Alcantarillado y Saneamiento de Nezahualcóyotl, que consiste en:

IMPRESOS:

1. Estado de Situación Financiera Comparativo
2. Estado de Actividades Comparativo
3. Estado Analítico de Ingresos
4. Estado Analítico del Ejercicio del presupuesto de Egresos

Discos (cd`s): En original y copia, que contengan:
a).- Archivos en Excel antes de firmar y sellar
b).- Archivos Digitalizados debidamente firmados y sellados.

DOCUMENTOS QUE INTEGRAN LA CUENTA PÚBLICA

CONTABLES:

- Estado de Situación Financiera Comparativo.
- Anexo al Estado de Situación Financiera Comparativo.
- Estado de Actividades Comparativo.
- Estado de Variación en la Hacienda Pública/Patrimonio.
- Estado de Cambios en la Situación Financiera.
- Estado de Flujos de Efectivo.
- Estado Analítico del Activo.
- Estado Analítico de la Deuda y Otros Pasivos.
- Reporte de la Deuda.
- Notas de Desglose, Memoria y Gestión Administrativa.
- Estado de situación financiera consolidado *
- Estado de actividades consolidado *
- Estado de variación en la hacienda pública consolidado *
- Estado de cambios en la situación financiera consolidado *
- Estado de flujos de efectivo consolidado *

Av. Bordo de Xochiaca s/n Esq. Av. Calle 7, Estado de México,
57210 Nezahualcóyotl, Méx.
www.odapasneza.gob.mx

PRESUPUESTARIOS:

- Estado Analítico de Ingresos
- Estado Analítico del Ejercicio del Presupuesto de Egresos
- Estado Analítico de Ingresos Integrado.
- Estado Analítico del Ejercicio del Presupuesto de Egresos.
- Estado analítico de ingresos integrado
- Estado Analítico del Ejercicio del Presupuesto de Egresos integrado.
- Estado analítico del ejercicio del presupuesto de egresos clasificación económica(por tipo de gasto)
- Estado analítico del ejercicio del presupuesto de egresos clasificación administrativa (por dependencia general)
- Estado analítico del ejercicio del presupuesto de egresos clasificación funcional (finalidad y función)
- Endeudamiento neto
- Interés de la deuda
- Archivos .txt de los estados presupuestarios de ingresos y egresos, integrados y de avance de metas física.
- Estado analítico de ingresos (EA00002015.txt)
- Estado analítico de ingresos integrado (EAII00002015txt)
- Estado analítico del ejercicio del presupuesto de egresos (EAEPEI00002015txt)
- Estado analítico del ejercicio del presupuesto de egresos integrado (EAEPEI00002015.txt)
- Avance de metas físicas (AM0000215.txt)

Programáticos:

1. Gastos por categoría programática
2. Concentrado anual de nivel de cumplimiento de los programas presupuestarios 2015, a través de indicadores de desempeño para resultado
3. Requerimiento de información del cumplimiento anual de metas físicas 2015
4. Requerimiento de información que alimenta el indicador de documentos para el desarrollo institucional
5. Requerimiento de información que alimenta el indicador de transparencia en el ámbito municipal

ANEXOS

- Informe Anual de Obras Terminadas
- Informe Anual de Construcciones en Proceso
- Informe de Depuración de Construcciones en Proceso de Ejercicios Anteriores
- Reporte de Altas y Bajas de Bienes Muebles
- Reporte de Altas y Bajas de Bienes Inmuebles
- Captación de Recursos del Ramo 33 *
- Aplicación de Recursos del Ramo 33 *
- Otros Recursos Federales
- Relación de Cuentas Bancarias Productivas
- Retenciones de los Recursos FORTAMUNDF
- Recursos para la Infraestructura Deportiva Municipal 2015
- Conciliación entre los Ingresos Presupuestarios y Contables
- Conciliación entre los Egresos Presupuestarios y los Gastos Contables
- Conciliación Físico Contable del Inventario de Bienes Muebles
- Hoja de trabajo para la conciliación físico-contable
- Inventario de Bienes Inmuebles
- Inventario de Bienes Muebles
- Inventario de Bienes Muebles de Bajo Costo.
- Actas digitalizadas de cabildo, junta de gobierno, junta de consejo o junta directiva, referentes a la autorización de la afectación a la cuenta de resultado de ejercicios anteriores durante el ejercicio 2015 (no aplica)

- Carta de aseveraciones
- Oficio de presentación

Sin más por el momento, nos remitimos a sus órdenes.

ATENTAMENTE.

C. ADOLFO CERQUEDA REBOLLO
COMISARIO DEL ORGANISMO DESCENTRALIZADO DE AGUA POTABLE, ALCANTARILLADO Y SANEAMIENTO DE NEZAHUALCOYOTL, MÉXICO

C. LETICIA MAZANO MENDOZA
DIRECTORA GENERAL DEL ORGANISMO DESCENTRALIZADO DE AGUA POTABLE, ALCANTARILLADO Y SANEAMIENTO DE NEZAHUALCOYOTL, MÉXICO

C. CELESTINO LOPEZ BAZAN
DIRECTOR DE FINANZAS DEL ORGANISMO DESCENTRALIZADO DE AGUA POTABLE, ALCANTARILLADO Y SANEAMIENTO DE NEZAHUALCOYOTL, MÉXICO

C.c.p.- Archivo.

ODAPAS
DIRECCIÓN GENERAL DEL ODAPAS NEZAHUALCOYOTL

ODAPAS
NEZA HUAL COYOTL
ORGANISMO DESCENTRALIZADO DE AGUA POTABLE ALCANTARILLADO Y SANEAMIENTO DE NEZAHUALCÓYOTL
DIRECCIÓN DE FINANZAS

DIRECCIÓN DE FINANZAS

"Con fundamento en el Acta de sesión de integración del consejo directivo del Organismo Descentralizado de Agua Potable, Alcantarillado y Saneamiento de Nezahualcóyotl de fecha 29 de enero de 2016, **CERTIFICO** que la información que se adjunta en medios ópticos que se presentan a ese Órgano Superior de Fiscalización del Estado de México, coincide en todas y cada una de sus partes con los originales que obran en los archivos de este Organismo de Agua Potable, Alcantarillado y Saneamiento de Nezahualcóyotl, para los efectos conducentes"

C. CELERINO LOPEZ BAZAN
DIRECTOR DE FINANZAS DEL ODAPAS NEZAHUALCOYOTL

ORGANISMO DESCENTRALIZADO DE AGUA POTABLE ALCANTARILLADO Y SANEAMIENTO DE NEZAHUALCOYOTL
DIRECCIÓN DE FINANZAS

ODAS DE NEZAHUALCOYOTL 2087

Cuenta Pública 2015
Estado de Situación Financiera Comparativo
(Miles de Pesos)

AL 31 DE DICIEMBRE DE 2015 (2)

Cuenta (3)	Nombre de la Cuenta (3)	Año (4) 2015	Año (4) 2014	VARIACIÓN (5)	Cuenta (3)	Nombre de la Cuenta (3)	Año (4) 2015	Año (4) 2014	VARIACIÓN (5)
1000	ACTIVO				2000	PASIVO			
1100	ACTIVO CIRCULANTE				2100	PASIVO CIRCULANTE			
1110	EFECTIVO Y EQUIVALENTES	2,867.29	17,533.40	-14,666.11	2110	CUENTAS POR PAGAR A CORTO PLAZO	1,403,406.07	1,399,014.26	4,385.81
1111	EFECTIVO	0.00	0.00	0.00	2111	SERVICIOS PERSONALES POR PAGAR A CORTO PLAZO	229.93	94.82	135.01
1112	BANCOS/TESORERÍA	2,667.29	17,533.40	-14,866.11	2112	PROVEEDORES POR PAGAR A CORTO PLAZO	1,202,217.49	1,244,284.11	-42,066.62
1114	INVERSIONES TEMPORALES (HASTA 3 MESES)	0.00	0.00	0.00	2113	CONTRATISTAS POR OBRAS PUBLICAS POR PAGAR A CORTO PLAZO	0.00	0.00	0.00
1116	DEPÓSITOS DE FONDOS DE TERCEROS EN GARANTÍA Y/O ADMINISTRACIÓN	0.00	0.00	0.00	2115	TRANSFERENCIAS OTORGADAS POR PAGAR A CORTO PLAZO	0.00	0.00	0.00
1119	OTROS EFECTIVOS Y EQUIVALENTES	0.00	0.00	0.00	2116	INTERESES, COMISIONES Y OTROS GASTOS DE LA DEUDA PÚBLICA POR PAGAR A CORTO PLAZO	0.00	0.00	0.00
1120	DERECHOS A RECIBIR EFECTIVO O EQUIVALENTES	53,357.70	55,160.03	8,197.67	2117	RETENCIONES Y CONTRIBUCIONES POR PAGAR A CORTO PLAZO	4,821.97	7,791.14	-2,969.17
1121	INVERSIONES FINANCIERAS DE CORTO PLAZO	0.00	0.00	0.00	2119	OTRAS CUENTAS POR PAGAR A CORTO PLAZO	196,130.78	146,844.19	49,286.59
1123	DEUDORES DIVERSOS POR COBRAR A CORTO PLAZO	1,466.06	1,542.71	-76.65	2120	DOCUMENTOS POR PAGAR A CORTO PLAZO	-349.86	24,197.81	-24,547.67
1124	INGRESOS POR RECUPERAR A CORTO PLAZO	0.00	0.00	0.00	2129	Otros Documentos por pagar a Corto Plazo	-349.86	24,197.81	-24,547.67
1129	OTROS DERECHOS A RECIBIR EFECTIVO O EQUIVALENTE A CORTO PLAZO	61,891.64	53,617.37	8,274.32	2130	PORCIÓN A CORTO PLAZO DE LA DEUDA PÚBLICA A LARGO PLAZO	0.00	0.00	0.00
1130	DERECHOS A RECIBIR BIENES O SERVICIOS	2,112.30	2,112.30	0.00	2131	PORCIÓN A CORTO PLAZO DE LA DEUDA PÚBLICA INTERNA	0.00	0.00	0.00
1131	ANTICIPO A PROVEEDORES POR ADQUISICIÓN DE BIENES Y PRESTACIÓN DE SERVICIOS A CORTO PLAZO	0.00	0.00	0.00	2150	PASIVOS DIFERIDOS A CORTO PLAZO	0.00	0.00	0.00
1132	ANTICIPO A PROVEEDORES POR ADQUISICIÓN DE BIENES INMUEBLES Y MUEBLES A CORTO PLAZO	0.00	0.00	0.00	2151	INGRESOS COBRADOS POR ADELANTADO A CORTO PLAZO	0.00	0.00	0.00
1133	ANTICIPO A PROVEEDORES POR ADQUISICIÓN DE BIENES INTANGIBLES A CORTO	0.00	0.00	0.00	2160	FONDOS Y BIENES DE TERCEROS EN ADMINISTRACIÓN Y/O GARANTÍA A CORTO PLAZO	0.00	0.00	0.00
1134	ANTICIPO A CONTRATISTAS POR OBRAS PÚBLICAS A CORTO PLAZO	2,112.30	2,112.30	0.00	2161	FONDOS EN GARANTÍA A CORTO PLAZO	0.00	0.00	0.00
1140	INVENTARIOS	0.00	0.00	0.00	2162	FONDOS EN ADMINISTRACIÓN A CORTO PLAZO	0.00	0.00	0.00
1141	INVENTARIO DE MERCANCÍAS PARA VENTA	0.00	0.00	0.00	2190	OTROS PASIVOS A CORTO PLAZO	0.00	0.00	0.00
1145	BIENES EN TRÁNSITO	0.00	0.00	0.00	2191	INGRESOS POR CLASIFICAR	0.00	0.00	0.00
1150	ALMACÉN	3,547.87	8,218.55	-4,670.68	2199	OTROS PASIVOS CIRCULANTES	0.00	0.00	0.00
1151	ALMACÉN DE MATERIALES Y SUMINISTROS DE CONSUMO	3,547.87	8,218.55	-4,670.68		TOTAL PASIVO CIRCULANTE	1,403,060.21	1,423,212.07	-20,151.86
1160	ESTIMACIÓN POR PERDIDAS O DETERIORO DE ACTIVOS CIRCULANTES	0.00	0.00	0.00	2200	PASIVO NO CIRCULANTE			
1161	ESTIMACIONES PARA CUENTAS INCOBRABLES POR DERECHOS A RECIBIR EFECTIVO O EQUIVALENTES	0.00	0.00	0.00	2210	CUENTAS POR PAGAR A LARGO PLAZO	0.00	0.00	0.00
1190	OTROS ACTIVOS CIRCULANTES	0.00	0.00	0.00	2211	PROVEEDORES POR PAGAR A LARGO PLAZO	0.00	0.00	0.00
1191	VALORES EN GARANTÍA	0.00	0.00	0.00	2212	CONTRATISTAS POR OBRAS PÚBLICAS POR PAGAR A LARGO PLAZO	0.00	0.00	0.00
	TOTAL ACTIVO CIRCULANTE	71,885.18	83,024.28	-11,339.12	2220	DOCUMENTOS POR PAGAR A LARGO PLAZO	0.00	0.00	0.00
1200	ACTIVO NO CIRCULANTE				2221	DOCUMENTOS COMERCIALES POR PAGAR A LARGO PLAZO	0.00	0.00	0.00
1210	INVERSIONES FINANCIERAS A LARGO PLAZO	0.00	0.00	0.00	2230	DEUDA PÚBLICA A LARGO PLAZO	0.00	0.00	0.00
1211	INVERSIONES A LARGO PLAZO	0.00	0.00	0.00	2233	PRESTAMOS DE LA DEUDA PUBLICA INTERNA POR PAGAR A LARGO PLAZO	0.00	0.00	0.00
1212	TÍTULOS Y VALORES A LARGO PLAZO	0.00	0.00	0.00		TOTAL PASIVO NO CIRCULANTE	0.00	0.00	0.00
1213	FIDEICOMISOS, MANDATOS Y CONTRATOS ANALOGOS	0.00	0.00	0.00		TOTAL PASIVO	1,403,060.21	1,423,212.07	-20,151.86
1214	PARTICIPACIONES Y APORTACIONES DE CAPITAL	0.00	0.00	0.00	3000	Hacienda Pública/Patrimonio			
1230	BIENES INMUEBLES, INFRAESTRUCTURA Y CONSTRUCCIONES EN PROCESO	20,556.60	20,556.60	0.00	3100	Hacienda Pública/Patrimonio Contribuido	69,110.10	69,110.09	0.01
1231	TERRENOS	0.00	0.00	0.00	3111	APORTACIONES	69,110.10	69,110.09	0.01
1233	EDIFICIOS NO HABITACIONALES	8,139.90	8,139.90	0.00	3200	Hacienda Pública/Patrimonio Generado	-1,257,156.69	-1,266,452.70	9,296.01
1234	INFRAESTRUCTURA	0.00	0.00	0.00	3211	RESULTADOS DEL EJERCICIO: (AHORRO/DESAHORRO)	9,296.01	6,934.87	2,361.14
1235	CONSTRUCCIONES EN PROCESO EN BIENES DE DOMINIO PÚBLICO	0.00	0.00	0.00	3221	RESULTADOS DE EJERCICIOS ANTERIORES	-1,266,452.70	-1,273,387.57	6,934.87
1236	CONSTRUCCIONES EN PROCESO EN BIENES PROPIOS	12,416.70	12,416.70	0.00	3231	REVALUO DE BIENES INMUEBLES	0.00	0.00	0.00
1240	BIENES MUEBLES	122,761.86	122,288.58	473.28	3232	REVALUO DE BIENES MUEBLES	0.00	0.00	0.00
1241	MOBILIARIO Y EQUIPO DE ADMINISTRACIÓN	10,719.23	10,713.39	5.84	3241	RESERVAS DE PATRIMONIO	0.00	0.00	0.00
1242	MOBILIARIO Y EQUIPO EDUCACIONAL Y RECREATIVO	0.00	0.00	0.00	3242	RESERVAS TERRITORIALES	0.00	0.00	0.00
1243	EQUIPO E INSTRUMENTAL MÉDICO Y DE LABORATORIO	0.00	0.00	0.00	3243	RESERVAS POR CONTINGENCIAS	0.00	0.00	0.00
1244	EQUIPO DE TRANSPORTE	47,069.93	47,069.93	0.00		Total Hacienda Pública/Patrimonio	-1,188,046.59	-1,197,342.61	9,296.02
1245	EQUIPO DE DEFENSA Y SEGURIDAD	0.00	0.00	0.00					
1246	MAQUINARIA, OTROS EQUIPOS Y HERRAMIENTAS	58,137.42	57,781.41	356.01					
1247	COLECCIONES, OBRAS DE ARTE Y OBJETOS VALIOSOS	0.00	0.00	0.00					
1248	ACTIVOS BIOLÓGICOS	0.00	0.00	0.00					
1249	OTROS BIENES MUEBLES	6,835.28	6,723.85	111.43					
1250	ACTIVOS INTANGIBLES	0.00	0.00	0.00					
1252	PATENTES, MARCAS Y DERECHOS	0.00	0.00	0.00					
1260	Depreciación, Deterioro y Amortización Acumulada de Bienes	0.00	0.00	0.00					
1263	Depreciación Acumulada de Bienes Muebles	0.00	0.00	0.00					
1270	ACTIVOS DIFERIDOS	0.00	0.00	0.00					
1279	OTROS ACTIVOS DIFERIDOS	0.00	0.00	0.00					
	TOTAL ACTIVO NO CIRCULANTE	143,318.46	142,845.18	473.28					
	TOTAL ACTIVO	215,003.62	225,869.46	-10,865.84		Total Pasivo y Hacienda Pública/Patrimonio	215,003.62	225,869.46	-10,865.84

"Bajo protesta de decir verdad declaramos que los Estados Financieros y sus notas, son razonablemente correctos y son responsabilidad del emisor."

COMISARIO
C. ADOLFO GEROLDA REBOLLO

DIR. GENERAL
LETICIA MANCERA MENDOZA

ODAPAS
DIRECCIÓN GENERAL DEL ODAPAS NEZAHUALCÓYOTL

DIR. DE FINANZAS
C. [illegible] LOPEZ BAZAN

ODAPAS
NEZA MUAL COYOTL
ORGANISMO DESCENTRALIZADO DE AGUA POTABLE ALCANTARILLADO Y SANEAMIENTO DE NEZAHUALCÓYOTL
DIRECCIÓN DE FINANZAS

ODAPAS

Cuenta Pública 2015

Anexo al Estado de Situación Financiera Comparativo

ODAS DE NEZAHUALCOYOTL 2087

AL 31 DE DICIEMBRE DE 2015

Cuenta (3)	Concepto (4)	Saldo Inicial (5)	Debe (6)	Haber (7)	Saldo Final (8)	Fecha de Antigüedad (9)
1111	Efectivo	35,916.46	73,475,016.76	73,510,933.22	0.00	
1111 000000001 000000000000006 0001	ODAPAS	1,000.78	65,828,942.68	65,829,943.46	0.00	
REN. FECHA TIPO N.POL REF	CONCEPTO		DEBE	HABER		
00019 31/12/2015 D 00023 00023	ODAPAS		0.00	4,639,436.00		
00023 31/12/2015 D 00023 00023	ODAPAS		0.00	6,770,210.00		
00003 31/12/2015 D 00023 00023	ODAPAS		0.00	12,342,201.00		
00007 31/12/2015 D 00023 00023	ODAPAS		0.00	12,287,220.19		
00011 31/12/2015 D 00023 00023	ODAPAS		0.00	6,982,828.00		
00015 31/12/2015 D 00023 00023	ODAPAS		0.00	4,399,298.00		
00021 31/12/2015 D 00036 00036	ODAPAS		0.00	1,000.00		
00002 31/12/2015 D 00179 00179	ODAPAS		0.00	0.02		
00001 23/12/2015 I 00020 00023	ODAPAS		271,220.62	0.00		
00015 23/12/2015 I 00020 00023	ODAPAS		0.48	0.00		
00032 23/12/2015 D 00020 00023	ODAPAS		0.00	271,220.62		
00043 23/12/2015 D 00020 00023	ODAPAS		0.00	0.48		
00001 22/12/2015 I 00019 00022	ODAPAS		246,462.99	0.00		
00015 22/12/2015 I 00019 00022	ODAPAS		0.36	0.00		
00029 22/12/2015 D 00019 00022	ODAPAS		0.00	246,462.99		
00040 22/12/2015 D 00019 00022	ODAPAS		0.00	0.36		
00001 21/12/2015 I 00018 00021	ODAPAS		14,548,141.77	0.00		
00032 21/12/2015 D 00018 00021	ODAPAS		0.00	14,548,141.77		
00001 19/12/2015 I 00017 00019	ODAPAS		89,914.00	0.00		
00021 19/12/2015 D 00017 00019	ODAPAS		0.00	89,914.00		
00001 18/12/2015 I 00016 00018	ODAPAS		12,827,656.43	0.00		
00025 18/12/2015 D 00016 00018	ODAPAS		0.00	540,436.24		
00036 18/12/2015 D 00016 00018	ODAPAS		0.00	0.76		
00001 17/12/2015 I 00015 00017	ODAPAS		23,235,665.87	0.00		
00038 17/12/2015 D 00015 00017	ODAPAS		0.00	443,893.87		
00001 16/12/2015 I 00014 00016	ODAPAS		171,193.08	0.00		
00015 16/12/2015 I 00014 00016	ODAPAS		0.29	0.00		
00029 16/12/2015 D 00014 00016	ODAPAS		0.00	171,193.08		
00040 16/12/2015 D 00014 00016	ODAPAS		0.00	0.29		
00001 15/12/2015 I 00013 00015	ODAPAS		142,593.00	0.00		
00029 15/12/2015 D 00013 00015	ODAPAS		0.00	142,593.00		
00001 14/12/2015 I 00012 00014	ODAPAS		125,890.00	0.00		
00026 14/12/2015 D 00012 00014	ODAPAS		0.00	125,890.00		
00001 12/12/2015 I 00011 00012	ODAPAS		30,375.66	0.00		
00013 12/12/2015 D 00011 00012	ODAPAS		0.00	30,375.66		
00001 11/12/2015 I 00010 00011	ODAPAS		95,317.00	0.00		
00024 11/12/2015 D 00010 00011	ODAPAS		0.00	95,317.00		
00001 10/12/2015 I 00009 00010	ODAPAS		358,041.00	0.00		
00030 10/12/2015 D 00009 00010	ODAPAS		0.00	358,041.00		
00001 09/12/2015 I 00008 00009	ODAPAS		300,431.00	0.00		
00026 09/12/2015 D 00008 00009	ODAPAS		0.00	300,431.00		
00001 08/12/2015 I 00007 00008	ODAPAS		12,516,508.29	0.00		
00015 08/12/2015 I 00007 00008	ODAPAS		0.21	0.00		
00037 08/12/2015 D 00007 00008	ODAPAS		0.00	0.21		
00026 08/12/2015 D 00007 00008	ODAPAS		0.00	174,307.29		
00015 07/12/2015 I 00006 00007	ODAPAS		0.40	0.00		
00001 07/12/2015 I 00006 00007	ODAPAS		189,095.60	0.00		
00037 07/12/2015 D 00006 00007	ODAPAS		0.00	0.40		

ODAPAS

Cuenta Pública 2015

Anexo al Estado de Situación Financiera Comparativo

ODAS DE NEZAHUALCOYOTL 2087

AL 31 DE DICIEMBRE DE 2015

Cuenta (3)	Concepto (4)	Saldo Inicial (5)	Debe (6)	Haber (7)	Saldo Final (8)	Fecha de Antigüedad (9)
00026 07/12/2015 D 00006 00007	ODAPAS		0.00	189,095.60		
00001 05/12/2015 I 00005 00005	ODAPAS		52,038.00	0.00		
00014 05/12/2015 D 00005 00005	ODAPAS		0.00	52,038.00		
00001 04/12/2015 I 00004 00004	ODAPAS		223,737.70	0.00		
00020 04/12/2015 D 00004 00004	ODAPAS		0.00	223,737.70		
00001 03/12/2015 I 00003 00003	ODAPAS		112,106.35	0.00		
00015 03/12/2015 I 00003 00003	ODAPAS		0.15	0.00		
00021 03/12/2015 D 00003 00003	ODAPAS		0.00	112,106.35		
00032 03/12/2015 D 00003 00003	ODAPAS		0.00	0.15		
00001 02/12/2015 I 00002 00002	ODAPAS		115,436.99	0.00		
00015 02/12/2015 I 00002 00002	ODAPAS		0.01	0.00		
00023 02/12/2015 D 00002 00002	ODAPAS		0.00	115,436.99		
00034 02/12/2015 D 00002 00002	ODAPAS		0.00	0.01		
00001 01/12/2015 I 00001 00001	ODAPAS		177,088.28	0.00		
00015 01/12/2015 I 00001 00001	ODAPAS		27.15	0.00		
00024 01/12/2015 D 00001 00001	ODAPAS		0.00	177,088.28		
00035 01/12/2015 D 00001 00001	ODAPAS		0.00	27.15		
	TOTAL:		85,828,942.68	85,829,943.46		
1111 000000001 00000000000006 D002	PAVON	1,000.00	545,603.00	546,603.00	0.00	
REN. FECHA TIPO N.POL. REF	CONCEPTO		DEBE	HABER		
00017 31/12/2015 D 00036 00036	PAVON		0.00	1,000.00		
00002 23/12/2015 I 00020 00023	PAVON		20,374.00	0.00		
00033 23/12/2015 D 00020 00023	PAVON		0.00	20,374.00		
00002 22/12/2015 I 00019 00022	PAVON		34,805.00	0.00		
00030 22/12/2015 D 00019 00022	PAVON		0.00	34,805.00		
00002 21/12/2015 I 00018 00021	PAVON		36,004.00	0.00		
00033 21/12/2015 D 00018 00021	PAVON		0.00	36,004.00		
00002 19/12/2015 I 00017 00019	PAVON		16,159.00	0.00		
00022 19/12/2015 D 00017 00019	PAVON		0.00	16,159.00		
00002 18/12/2015 I 00016 00018	PAVON		58,305.00	0.00		
00026 18/12/2015 D 00016 00018	PAVON		0.00	58,305.00		
00002 17/12/2015 I 00015 00017	PAVON		19,638.00	0.00		
00039 17/12/2015 D 00015 00017	PAVON		0.00	19,638.00		
00002 16/12/2015 I 00014 00016	PAVON		35,796.00	0.00		
00030 16/12/2015 D 00014 00016	PAVON		0.00	35,796.00		
00002 15/12/2015 I 00013 00015	PAVON		13,945.00	0.00		
00030 15/12/2015 D 00013 00015	PAVON		0.00	13,945.00		
00002 14/12/2015 I 00012 00014	PAVON		31,576.00	0.00		
00027 14/12/2015 D 00012 00014	PAVON		0.00	31,576.00		
00002 12/12/2015 I 00011 00012	PAVON		5,831.00	0.00		
00014 12/12/2015 D 00011 00012	PAVON		0.00	5,831.00		
00002 11/12/2015 I 00010 00011	PAVCN		30,035.00	0.00		
00025 11/12/2015 D 00010 00011	PAVON		0.00	30,035.00		
00002 10/12/2015 I 00009 00010	PAVON		53,180.00	0.00		
00031 10/12/2015 D 00009 00010	PAVON		0.00	53,180.00		
00002 09/12/2015 I 00008 00009	PAVON		32,395.00	0.00		
00027 09/12/2015 D 00008 00009	PAVON		0.00	32,395.00		
00002 08/12/2015 I 00007 00008	PAVON		31,007.00	0.00		
00027 08/12/2015 D 00007 00008	PAVON		0.00	31,007.00		
00002 07/12/2015 I 00006 00007	PAVON		32,322.00	0.00		

ODAPAS

Cuenta Pública 2015

Anexo al Estado de Situación Financiera Comparativo

ODAS DE NEZAHUALCOYOTL 2087

AL 31 DE DICIEMBRE DE 2015

Cuenta (3)	Concepto (4)	Saldo Inicial (5)	Debe (6)	Haber (7)	Saldo Final (8)	Fecha de Antigüedad (9)
00003 31/12/2015 D 00036 00036	BENITO JUAREZ		0.00	1,000.00		
00005 23/12/2015 I 00020 00023	BENITO JUAREZ		17,562.00	0.00		
00036 23/12/2015 D 00020 00023	BENITO JUAREZ		0.00	17,562.00		
00005 22/12/2015 I 00019 00022	BENITO JUAREZ		24,473.00	0.00		
00033 22/12/2015 D 00019 00022	BENITO JUAREZ		0.00	24,473.00		
00005 21/12/2015 I 00018 00021	BENITO JUAREZ		51,844.00	0.00		
00036 21/12/2015 D 00018 00021	BENITO JUAREZ		0.00	51,844.00		
00005 19/12/2015 I 00017 00019	BENITO JUAREZ		8,045.00	0.00		
00025 19/12/2015 D 00017 00019	BENITO JUAREZ		0.00	8,045.00		
00005 18/12/2015 I 00016 00018	BENITO JUAREZ		36,093.00	0.00		
00029 18/12/2015 D 00016 00018	BENITO JUAREZ		0.00	36,093.00		
00005 17/12/2015 I 00015 00017	BENITO JUAREZ		22,795.00	0.00		
00042 17/12/2015 D 00015 00017	BENITO JUAREZ		0.00	22,795.00		
00005 16/12/2015 I 00014 00016	BENITO JUAREZ		22,128.00	0.00		
00033 16/12/2015 D 00014 00016	BENITO JUAREZ		0.00	22,128.00		
00005 15/12/2015 I 00013 00015	BENITO JUAREZ		19,267.00	0.00		
00033 15/12/2015 D 00013 00015	BENITO JUAREZ		0.00	19,267.00		
00005 14/12/2015 I 00012 00014	BENITO JUAREZ		13,945.00	0.00		
00030 14/12/2015 D 00012 00014	BENITO JUAREZ		0.00	13,945.00		
00005 12/12/2015 I 00011 00012	BENITO JUAREZ		1,774.00	0.00		
00017 12/12/2015 D 00011 00012	BENITO JUAREZ		0.00	1,774.00		
00005 11/12/2015 I 00010 00011	BENITO JUAREZ		18,433.00	0.00		
00028 11/12/2015 D 00010 00011	BENITO JUAREZ		0.00	18,433.00		
00005 10/12/2015 I 00009 00010	BENITO JUAREZ		22,667.00	0.00		
00034 10/12/2015 D 00009 00010	BENITO JUAREZ		0.00	22,667.00		
00005 09/12/2015 I 00008 00009	BENITO JUAREZ		19,341.00	0.00		
00030 09/12/2015 D 00008 00009	BENITO JUAREZ		0.00	19,341.00		
00005 08/12/2015 I 00007 00008	BENITO JUAREZ		20,288.00	0.00		
00030 08/12/2015 D 00007 00008	BENITO JUAREZ		0.00	20,288.00		
00005 07/12/2015 I 00006 00007	BENITO JUAREZ		8,490.00	0.00		
00030 07/12/2015 D 00006 00007	BENITO JUAREZ		0.00	8,490.00		
00004 05/12/2015 I 00005 00005	BENITO JUAREZ		1,108.00	0.00		
00017 05/12/2015 D 00005 00005	BENITO JUAREZ		0.00	1,108.00		
00005 04/12/2015 I 00004 00004	BENITO JUAREZ		8,116.00	0.00		
00024 04/12/2015 D 00004 00004	BENITO JUAREZ		0.00	8,116.00		
00005 03/12/2015 I 00003 00003	BENITO JUAREZ		12,174.00	0.00		
00025 03/12/2015 D 00003 00003	BENITO JUAREZ		0.00	12,174.00		
00005 02/12/2015 I 00002 00002	BENITO JUAREZ		6,941.00	0.00		
00027 02/12/2015 D 00002 00002	BENITO JUAREZ		0.00	6,941.00		
00005 01/12/2015 I 00001 00001	BENITO JUAREZ		21,024.00	0.00		
00028 01/12/2015 D 00001 00001	BENITO JUAREZ		0.00	21,024.00		
	TOTAL:		356,508.00	357,508.00		
1111 000000001 00000000000006 0006	ESPERANZA	1,000.00	571,595.00	572,595.00	0.00	
REN. FECHA TIPO N.POL. REF	CONCEPTO		DEBE	HABER		
00007 31/12/2015 D 00036 00036	ESPERANZA		0.00	1,000.00		
00006 23/12/2015 I 00020 00023	ESPERANZA		19,267.00	0.00		
00037 23/12/2015 D 00020 00023	ESPERANZA		0.00	19,267.00		
00006 22/12/2015 I 00019 00022	ESPERANZA		46,449.00	0.00		
00034 22/12/2015 D 00019 00022	ESPERANZA		0.00	46,449.00		
00006 21/12/2015 I 00018 00021	ESPERANZA		37,500.00	0.00		

ODAPAS

Cuenta Pública 2015

Anexo al Estado de Situación Financiera Comparativo

ODAS DE NEZAHUALCOYOTL 2087

AL 31 DE DICIEMBRE DE 2015

Cuenta (3)	Concepto (4)	Saldo Inicial (5)	Debe (6)	Haber (7)	Saldo Final (8)	Fecha de Antigüedad (9)
00037 21/12/2015 D 00018 00021	ESPERANZA		0.00	37,500.00		
00006 19/12/2015 I 00017 00019	ESPERANZA		20,285.00	0.00		
00026 19/12/2015 D 00017 00019	ESPERANZA		0.00	20,285.00		
00006 18/12/2015 I 00016 00018	ESPERANZA		56,674.00	0.00		
00030 18/12/2015 D 00016 00018	ESPERANZA		0.00	56,674.00		
00006 17/12/2015 I 00015 00017	ESPERANZA		28,259.00	0.00		
00043 17/12/2015 D 00015 00017	ESPERANZA		0.00	28,259.00		
00006 16/12/2015 I 00014 00016	ESPERANZA		38,741.00	0.00		
00034 16/12/2015 D 00014 00016	ESPERANZA		0.00	38,741.00		
00006 15/12/2015 I 00013 00015	ESPERANZA		41,197.00	0.00		
00034 15/12/2015 D 00013 00015	ESPERANZA		0.00	41,197.00		
00006 14/12/2015 I 00012 00014	ESPERANZA		44,212.00	0.00		
00031 14/12/2015 D 00012 00014	ESPERANZA		0.00	44,212.00		
00006 12/12/2015 I 00011 00012	ESPERANZA		2,214.00	0.00		
00018 12/12/2015 D 00011 00012	ESPERANZA		0.00	2,214.00		
00006 11/12/2015 I 00010 00011	ESPERANZA		23,626.00	0.00		
00029 11/12/2015 D 00010 00011	ESPERANZA		0.00	23,626.00		
00006 10/12/2015 I 00009 00010	ESPERANZA		29,606.00	0.00		
00035 10/12/2015 D 00009 00010	ESPERANZA		0.00	29,606.00		
00006 09/12/2015 I 00008 00009	ESPERANZA		51,124.00	0.00		
00031 09/12/2015 D 00008 00009	ESPERANZA		0.00	51,124.00		
00006 08/12/2015 I 00007 00008	ESPERANZA		15,431.00	0.00		
00031 08/12/2015 D 00007 00008	ESPERANZA		0.00	15,431.00		
00006 07/12/2015 I 00006 00007	ESPERANZA		21,998.00	0.00		
00031 07/12/2015 D 00006 00007	ESPERANZA		0.00	21,998.00		
00005 05/12/2015 I 00005 00005	ESPERANZA		9,385.00	0.00		
00018 05/12/2015 D 00005 00005	ESPERANZA		0.00	9,385.00		
00006 04/12/2015 I 00004 00004	ESPERANZA		16,031.00	0.00		
00025 04/12/2015 D 00004 00004	ESPERANZA		0.00	16,031.00		
00006 03/12/2015 I 00003 00003	ESPERANZA		24,881.00	0.00		
00026 03/12/2015 D 00003 00003	ESPERANZA		0.00	24,881.00		
00006 02/12/2015 I 00002 00002	ESPERANZA		19,182.00	0.00		
00028 02/12/2015 D 00002 00002	ESPERANZA		0.00	19,182.00		
00006 01/12/2015 I 00001 00001	ESPERANZA		25,533.00	0.00		
00029 01/12/2015 D 00001 00001	ESPERANZA		0.00	25,533.00		
	TOTAL:		571,595.00	572,595.00		
1111 000000001 000000000000006 0007	AGUILAS	1,000.00	765,872.00	766,872.00	0.00	
REN. FECHA TIPO N.POL. REF	CONCEPTO		DEBE	HABER		
00001 31/12/2015 D 00036 00036	AGUILAS		0.00	1,000.00		
00007 23/12/2015 I 00020 00023	AGUILAS		47,864.00	0.00		
00038 23/12/2015 D 00020 00023	AGUILAS		0.00	47,864.00		
00007 22/12/2015 I 00019 00022	AGUILAS		38,589.00	0.00		
00035 22/12/2015 D 00019 00022	AGUILAS		0.00	38,589.00		
00007 21/12/2015 I 00018 00021	AGUILAS		26,645.00	0.00		
00038 21/12/2015 D 00018 00021	AGUILAS		0.00	26,645.00		
00007 19/12/2015 I 00017 00019	AGUILAS		21,062.00	0.00		
00027 19/12/2015 D 00017 00019	AGUILAS		0.00	21,062.00		
00007 18/12/2015 I 00016 00018	AGUILAS		57,874.00	0.00		
00031 18/12/2015 D 00016 00018	AGUILAS		0.00	57,874.00		
00007 17/12/2015 I 00015 00017	AGUILAS		81,847.00	0.00		

ODAPAS

Cuenta Pública 2015

Anexo al Estado de Situación Financiera Comparativo

ODAS DE NEZAHUALCOYOTL 2087

AL 31 DE DICIEMBRE DE 2015

Cuenta (3)	Concepto (4)	Saldo Inicial (5)	Debe (6)	Haber (7)	Saldo Final (8)	Fecha de Antigüedad (9)
00044 17/12/2015 D 00015 00017	AGUILAS		0.00	81,847.00		
00007 16/12/2015 I 00014 00016	AGUILAS		30,613.00	0.00		
00035 16/12/2015 D 00014 00016	AGUILAS		0.00	30,613.00		
00007 15/12/2015 I 00013 00015	AGUILAS		42,984.00	0.00		
00035 15/12/2015 D 00013 00015	AGUILAS		0.00	42,984.00		
00007 14/12/2015 I 00012 00014	AGUILAS		53,390.00	0.00		
00032 14/12/2015 D 00012 00014	AGUILAS		0.00	53,390.00		
00007 12/12/2015 I 00011 00012	AGUILAS		7,976.00	0.00		
00019 12/12/2015 D 00011 00012	AGUILAS		0.00	7,976.00		
00007 11/12/2015 I 00010 00011	AGUILAS		51,039.00	0.00		
00030 11/12/2015 D 00010 00011	AGUILAS		0.00	51,039.00		
00007 10/12/2015 I 00009 00010	AGUILAS		67,957.00	0.00		
00036 10/12/2015 D 00009 00010	AGUILAS		0.00	67,957.00		
00007 09/12/2015 I 00008 00009	AGUILAS		48,188.00	0.00		
00032 09/12/2015 D 00008 00009	AGUILAS		0.00	48,188.00		
00007 08/12/2015 I 00007 00008	AGUILAS		23,459.00	0.00		
00032 08/12/2015 D 00007 00008	AGUILAS		0.00	23,459.00		
00007 07/12/2015 I 00006 00007	AGUILAS		62,820.00	0.00		
00032 07/12/2015 D 00006 00007	AGUILAS		0.00	62,820.00		
00006 05/12/2015 I 00005 00005	AGUILAS		5,833.00	0.00		
00019 05/12/2015 D 00005 00005	AGUILAS		0.00	5,833.00		
00007 04/12/2015 I 00004 00004	AGUILAS		25,749.00	0.00		
00026 04/12/2015 D 00004 00004	AGUILAS		0.00	25,749.00		
00007 03/12/2015 I 00003 00003	AGUILAS		36,327.00	0.00		
00027 03/12/2015 D 00003 00003	AGUILAS		0.00	36,327.00		
00007 02/12/2015 I 00002 00002	AGUILAS		22,000.00	0.00		
00029 02/12/2015 D 00002 00002	AGUILAS		0.00	22,000.00		
00007 01/12/2015 I 00001 00001	AGUILAS		13,656.00	0.00		
00030 01/12/2015 D 00001 00001	AGUILAS		0.00	13,656.00		
	TOTAL:		765,872.00	765,872.00		
1111 000000001 000000000000006 0008	METROPOLITANA	1,000.00	504,597.00	505,597.00	0.00	
REN. FECHA TIPO N.POL. REF	CONCEPTO		DEBE	HABER		
00015 31/12/2015 D 00036 00036	METROPOLITANA		0.00	1,000.00		
00008 23/12/2015 I 00020 00023	METROPOLITANA		40,963.00	0.00		
00039 23/12/2015 D 00020 00023	METROPOLITANA		0.00	40,963.00		
00008 22/12/2015 I 00019 00022	METROPOLITANA		44,264.00	0.00		
00036 22/12/2015 D 00019 00022	METROPOLITANA		0.00	44,264.00		
00008 21/12/2015 I 00018 00021	METROPOLITANA		42,724.00	0.00		
00039 21/12/2015 D 00018 00021	METROPOLITANA		0.00	42,724.00		
00008 19/12/2015 I 00017 00019	METROPOLITANA		13,574.00	0.00		
00028 19/12/2015 D 00017 00019	METROPOLITANA		0.00	13,574.00		
00008 18/12/2015 I 00016 00018	METROPOLITANA		26,238.00	0.00		
00032 18/12/2015 D 00016 00018	METROPOLITANA		0.00	26,238.00		
00008 17/12/2015 I 00015 00017	METROPOLITANA		35,886.00	0.00		
00045 17/12/2015 D 00015 00017	METROPOLITANA		0.00	35,886.00		
00008 16/12/2015 I 00014 00016	METROPOLITANA		18,373.00	0.00		
00036 16/12/2015 D 00014 00016	METROPOLITANA		0.00	18,373.00		
00008 15/12/2015 I 00013 00015	METROPOLITANA		41,622.00	0.00		
00036 15/12/2015 D 00013 00015	METROPOLITANA		0.00	41,622.00		
00008 14/12/2015 I 00012 00014	METROPOLITANA		42,743.00	0.00		

ODAPAS

Cuenta Pública 2015

Anexo al Estado de Situación Financiera Comparativo

ODAS DE NEZAHUALCOYOTL 2087

AL 31 DE DICIEMBRE DE 2015

Cuenta (3)	Concepto (4)	Saldo Inicial (5)	Debe (6)	Haber (7)	Saldo Final (8)	Fecha de Antigüedad (9)
00033 14/12/2015 D 00012 00014	METROPOLITANA		0.00	42,743.00		
00008 12/12/2015 I 00011 00012	METROPOLITANA		5,831.00	0.00		
00020 12/12/2015 D 00011 00012	METROPOLITANA		0.00	5,831.00		
00008 11/12/2015 I 00010 00011	METROPOLITANA		6,938.00	0.00		
00031 11/12/2015 D 00010 00011	METROPOLITANA		0.00	6,938.00		
00008 10/12/2015 I 00009 00010	METROPOLITANA		24,515.00	0.00		
00037 10/12/2015 D 00009 00010	METROPOLITANA		0.00	24,515.00		
00008 09/12/2015 I 00008 00009	METROPOLITANA		26,056.00	0.00		
00033 09/12/2015 D 00008 00009	METROPOLITANA		0.00	26,056.00		
00008 08/12/2015 I 00007 00008	METROPOLITANA		34,998.00	0.00		
00033 08/12/2015 D 00007 00008	METROPOLITANA		0.00	34,998.00		
00008 07/12/2015 I 00006 00007	METROPOLITANA		30,923.00	0.00		
00033 07/12/2015 D 00006 00007	METROPOLITANA		0.00	30,923.00		
00007 05/12/2015 I 00005 00005	METROPOLITANA		7,008.00	0.00		
00020 05/12/2015 D 00005 00005	METROPOLITANA		0.00	7,008.00		
00008 04/12/2015 I 00004 00004	METROPOLITANA		1,108.00	0.00		
00027 04/12/2015 D 00004 00004	METROPOLITANA		0.00	1,108.00		
00008 03/12/2015 I 00003 00003	METROPOLITANA		27,255.00	0.00		
00028 03/12/2015 D 00003 00003	METROPOLITANA		0.00	27,255.00		
00008 02/12/2015 I 00002 00002	METROPOLITANA		18,895.00	0.00		
00030 02/12/2015 D 00002 00002	METROPOLITANA		0.00	18,895.00		
00008 01/12/2015 I 00001 00001	METROPOLITANA		14,683.00	0.00		
00031 01/12/2015 D 00001 00001	METROPOLITANA		0.00	14,683.00		
TOTAL:			504,597.00	505,597.00		
1111 000000001 000000000000006 0009	JARDINES DE GUADALUPE	1,000.00	457,382.00	458,382.00	0.00	
REN. FECHA TIPO N.POL. REF	CONCEPTO		DEBE	HABER		
00013 31/12/2015 D 00036 00036	JARDINES DE GUADALUPE		0.00	1,000.00		
00009 23/12/2015 I 00020 00023	JARDINES DE GUADALUPE		43,389.00	0.00		
00040 23/12/2015 D 00020 00023	JARDINES DE GUADALUPE		0.00	43,389.00		
00009 22/12/2015 I 00019 00022	JARDINES DE GUADALUPE		29,615.00	0.00		
00037 22/12/2015 D 00019 00022	JARDINES DE GUADALUPE		0.00	29,615.00		
00009 21/12/2015 I 00018 00021	JARDINES DE GUADALUPE		21,481.00	0.00		
00040 21/12/2015 D 00018 00021	JARDINES DE GUADALUPE		0.00	21,481.00		
00009 19/12/2015 I 00017 00019	JARDINES DE GUADALUPE		20,412.00	0.00		
00029 19/12/2015 D 00017 00019	JARDINES DE GUADALUPE		0.00	20,412.00		
00009 18/12/2015 I 00016 00018	JARDINES DE GUADALUPE		25,380.00	0.00		
00033 18/12/2015 D 00016 00018	JARDINES DE GUADALUPE		0.00	25,380.00		
00009 17/12/2015 I 00015 00017	JARDINES DE GUADALUPE		24,940.00	0.00		
00046 17/12/2015 D 00015 00017	JARDINES DE GUADALUPE		0.00	24,940.00		
00009 16/12/2015 I 00014 00016	JARDINES DE GUADALUPE		19,707.00	0.00		
00037 16/12/2015 D 00014 00016	JARDINES DE GUADALUPE		0.00	19,707.00		
00009 15/12/2015 I 00013 00015	JARDINES DE GUADALUPE		33,006.00	0.00		
00037 15/12/2015 D 00013 00015	JARDINES DE GUADALUPE		0.00	33,006.00		
00009 14/12/2015 I 00012 00014	JARDINES DE GUADALUPE		27,519.00	0.00		
00034 14/12/2015 D 00012 00014	JARDINES DE GUADALUPE		0.00	27,519.00		
00009 12/12/2015 I 00011 00012	JARDINES DE GUADALUPE		9,379.00	0.00		
00021 12/12/2015 D 00011 00012	JARDINES DE GUADALUPE		0.00	9,379.00		
00009 11/12/2015 I 00010 00011	JARDINES DE GUADALUPE		21,613.00	0.00		
00032 11/12/2015 D 00010 00011	JARDINES DE GUADALUPE		0.00	21,613.00		
00009 10/12/2015 I 00009 00010	JARDINES DE GUADALUPE		28,990.00	0.00		

ODAPAS

Cuenta Pública 2015

Anexo al Estado de Situación Financiera Comparativo

ODAS DE NEZAHUALCOYOTL 2087

AL 31 DE DICIEMBRE DE 2015

Cuenta (3)	Concepto (4)	Saldo Inicial (5)	Debe (6)	Haber (7)	Saldo Final (8)	Fecha de Antigüedad (9)
00038 10/12/2015 D 00009 00010	JARDINES DE GUADALUPE		0.00	28,990.00		
00009 09/12/2015 I 00008 00009	JARDINES DE GUADALUPE		16,098.00	0.00		
00034 09/12/2015 D 00008 00009	JARDINES DE GUADALUPE		0.00	16,098.00		
00009 08/12/2015 I 00007 00008	JARDINES DE GUADALUPE		36,484.00	0.00		
00034 08/12/2015 D 00007 00008	JARDINES DE GUADALUPE		0.00	36,484.00		
00009 07/12/2015 I 00006 00007	JARDINES DE GUADALUPE		21,191.00	0.00		
00034 07/12/2015 D 00006 00007	JARDINES DE GUADALUPE		0.00	21,191.00		
00008 05/12/2015 I 00005 00005	JARDINES DE GUADALUPE		8,850.00	0.00		
00021 05/12/2015 D 00005 00005	JARDINES DE GUADALUPE		0.00	8,850.00		
00009 04/12/2015 I 00004 00004	JARDINES DE GUADALUPE		7,541.00	0.00		
00028 04/12/2015 D 00004 00004	JARDINES DE GUADALUPE		0.00	7,541.00		
00009 03/12/2015 I 00003 00003	JARDINES DE GUADALUPE		9,224.00	0.00		
00029 03/12/2015 D 00003 00003	JARDINES DE GUADALUPE		0.00	9,224.00		
00009 02/12/2015 I 00002 00002	JARDINES DE GUADALUPE		28,264.00	0.00		
00031 02/12/2015 D 00002 00002	JARDINES DE GUADALUPE		0.00	28,264.00		
00009 01/12/2015 I 00001 00001	JARDINES DE GUADALUPE		24,279.00	0.00		
00032 01/12/2015 D 00001 00001	JARDINES DE GUADALUPE		0.00	24,279.00		
	TOTAL:		457,362.00	458,362.00		
1111 000000001 00000000000006 0010	PALACIO	1,000.00	2,900,032.00	2,901,032.00	0.00	
REN. FECHA TIPO N.POL. REF	CONCEPTO		DEBE	HABER		
00011 31/12/2015 D 00035 00036	PALACIO		0.00	1,000.00		
00010 23/12/2015 I 00020 00023	PALACIO		176,547.00	0.00		
00041 23/12/2015 D 00020 00023	PALACIO		0.00	176,547.00		
00010 22/12/2015 I 00019 00022	PALACIO		114,203.00	0.00		
00038 22/12/2015 D 00019 00022	PALACIO		0.00	114,203.00		
00010 21/12/2015 I 00018 00021	PALACIO		122,552.00	0.00		
00041 21/12/2015 D 00018 00021	PALACIO		0.00	122,552.00		
00010 19/12/2015 I 00017 00019	PALACIO		74,988.00	0.00		
00030 19/12/2015 D 00017 00019	PALACIO		0.00	74,988.00		
00010 18/12/2015 I 00016 00018	PALACIO		288,667.00	0.00		
00034 18/12/2015 D 00016 00018	PALACIO		0.00	288,667.00		
00010 17/12/2015 I 00015 00017	PALACIO		245,291.00	0.00		
00047 17/12/2015 D 00015 00017	PALACIO		0.00	245,291.00		
00010 16/12/2015 I 00014 00016	PALACIO		170,296.00	0.00		
00038 16/12/2015 D 00014 00016	PALACIO		0.00	170,296.00		
00010 15/12/2015 I 00013 00015	PALACIO		174,287.00	0.00		
00038 15/12/2015 D 00013 00015	PALACIO		0.00	174,287.00		
00010 14/12/2015 I 00012 00014	PALACIO		181,801.00	0.00		
00035 14/12/2015 D 00012 00014	PALACIO		0.00	181,801.00		
00010 12/12/2015 I 00011 00012	PALACIO		27,588.00	0.00		
00022 12/12/2015 D 00011 00012	PALACIO		0.00	27,588.00		
00010 11/12/2015 I 00010 00011	PALACIO		167,269.00	0.00		
00033 11/12/2015 D 00010 00011	PALACIO		0.00	167,269.00		
00010 10/12/2015 I 00009 00010	PALACIO		230,446.00	0.00		
00039 10/12/2015 D 00009 00010	PALACIO		0.00	230,446.00		
00010 09/12/2015 I 00008 00009	PALACIO		196,012.00	0.00		
00035 09/12/2015 D 00008 00009	PALACIO		0.00	196,012.00		
00010 08/12/2015 I 00007 00008	PALACIO		222,047.00	0.00		
00035 08/12/2015 D 00007 00008	PALACIO		0.00	222,047.00		
00010 07/12/2015 I 00006 00007	PALACIO		132,757.00	0.00		

ODAPAS

Cuenta Pública 2015

Anexo al Estado de Situación Financiera Comparativo

ODAS DE NEZAHUALCOYOTL 2087

AL 31 DE DICIEMBRE DE 2015

Cuenta (3)	Concepto (4)	Saldo Inicial (5)	Debe (6)	Haber (7)	Saldo Final (8)	Fecha de Antigüedad (9)
00035 07/12/2015 D 00006 00007	PALACIO		0.00	132,757.00		
00009 05/12/2015 I 00005 00005	PALACIO		17,058.00	0.00		
00022 05/12/2015 D 00005 00005	PALACIO		0.00	17,058.00		
00010 04/12/2015 I 00004 00004	PALACIO		79,862.00	0.00		
00029 04/12/2015 D 00004 00004	PALACIO		0.00	79,862.00		
00010 03/12/2015 I 00003 00003	PALACIO		97,115.00	0.00		
00030 03/12/2015 D 00003 00003	PALACIO		0.00	97,115.00		
00010 02/12/2015 I 00002 00002	PALACIO		110,065.00	0.00		
00032 02/12/2015 D 00002 00002	PALACIO		0.00	110,065.00		
00010 01/12/2015 I 00001 00001	PALACIO		71,181.00	0.00		
00033 01/12/2015 D 00001 00001	PALACIO		0.00	71,181.00		
	TOTAL:		2,900,032.00	2,901,032.00		
1111 000000001 000000000000006 0011	PROFESOR CARLOS HANK GONZALEZ	1,000.00	436,090.00	437,090.00	0.00	
REN. FECHA TIPO N.POL. REF	CONCEPTO		DEBE	HABER		
00019 31/12/2015 D 00036 00036	PROFESOR CARLOS HANK GONZALEZ		0.00	1,000.00		
00011 23/12/2015 I 00020 00023	PROFESOR CARLOS HANK GONZALEZ		48,310.00	0.00		
00042 23/12/2015 D 00020 00023	PROFESOR CARLOS HANK GONZALEZ		0.00	48,310.00		
00011 22/12/2015 I 00019 00022	PROFESOR CARLOS HANK GONZALEZ		11,662.00	0.00		
00039 22/12/2015 D 00019 00022	PROFESOR CARLOS HANK GONZALEZ		0.00	11,662.00		
00011 21/12/2015 I 00019 00021	PROFESOR CARLOS HANK GONZALEZ		19,934.00	0.00		
00042 21/12/2015 D 00018 00021	PROFESOR CARLOS HANK GONZALEZ		0.00	19,934.00		
00011 19/12/2015 I 00017 00019	PROFESOR CARLOS HANK GONZALEZ		15,121.00	0.00		
00031 19/12/2015 D 00017 00019	PROFESOR CARLOS HANK GONZALEZ		0.00	15,121.00		
00011 18/12/2015 I 00016 00018	PROFESOR CARLOS HANK GONZALEZ		47,998.00	0.00		
00035 18/12/2015 D 00016 00018	PROFESOR CARLOS HANK GONZALEZ		0.00	47,998.00		
00011 17/12/2015 I 00015 00017	PROFESOR CARLOS HANK GONZALEZ		30,559.00	0.00		
00048 17/12/2015 D 00015 00017	PROFESOR CARLOS HANK GONZALEZ		0.00	30,559.00		
00011 16/12/2015 I 00014 00016	PROFESOR CARLOS HANK GONZALEZ		30,050.00	0.00		
00039 16/12/2015 D 00014 00016	PROFESOR CARLOS HANK GONZALEZ		0.00	30,050.00		
00011 15/12/2015 I 00013 00015	PROFESOR CARLOS HANK GONZALEZ		29,870.00	0.00		
00039 15/12/2015 D 00013 00015	PROFESOR CARLOS HANK GONZALEZ		0.00	29,870.00		
00011 14/12/2015 I 00012 00014	PROFESOR CARLOS HANK GONZALEZ		17,562.00	0.00		
00036 14/12/2015 D 00012 00014	PROFESOR CARLOS HANK GONZALEZ		0.00	17,562.00		
00011 11/12/2015 I 00010 00011	PROFESOR CARLOS HANK GONZALEZ		21,777.00	0.00		
00034 11/12/2015 D 00010 00011	PROFESOR CARLOS HANK GONZALEZ		0.00	21,777.00		
00011 10/12/2015 I 00009 00010	PROFESOR CARLOS HANK GONZALEZ		64,658.00	0.00		
00040 10/12/2015 D 00009 00010	PROFESOR CARLOS HANK GONZALEZ		0.00	64,658.00		
00011 09/12/2015 I 00008 00009	PROFESOR CARLOS HANK GONZALEZ		15,124.00	0.00		
00036 09/12/2015 D 00008 00009	PROFESOR CARLOS HANK GONZALEZ		0.00	15,124.00		
00011 08/12/2015 I 00007 00008	PROFESOR CARLOS HANK GONZALEZ		13,584.00	0.00		
00036 08/12/2015 D 00007 00008	PROFESOR CARLOS HANK GONZALEZ		0.00	13,584.00		
00011 07/12/2015 I 00006 00007	PROFESOR CARLOS HANK GONZALEZ		22,734.00	0.00		
00036 07/12/2015 D 00006 00007	PROFESOR CARLOS HANK GONZALEZ		0.00	22,734.00		
00010 05/12/2015 I 00005 00005	PROFESOR CARLOS HANK GONZALEZ		1,775.00	0.00		
00023 05/12/2015 D 00005 00005	PROFESOR CARLOS HANK GONZALEZ		0.00	1,775.00		
00011 04/12/2015 I 00004 00004	PROFESOR CARLOS HANK GONZALEZ		11,800.00	0.00		
00030 04/12/2015 D 00004 00004	PROFESOR CARLOS HANK GONZALEZ		0.00	11,800.00		
00011 03/12/2015 I 00003 00003	PROFESOR CARLOS HANK GONZALEZ		8,116.00	0.00		
00031 03/12/2015 D 00003 00003	PROFESOR CARLOS HANK GONZALEZ		0.00	8,116.00		
00011 02/12/2015 I 00002 00002	PROFESOR CARLOS HANK GONZALEZ		5,166.00	0.00		

ODAPAS

Cuenta Pública 2015

Anexo al Estado de Situación Financiera Comparativo

ODAS DE NEZAHUALCOYOTL 2087

AL 31 DE DICIEMBRE DE 2015

Cuenta (3)	Concepto (4)	Saldo Inicial (5)	Debe (6)	Haber (7)	Saldo Final (8)	Fecha de Antigüedad (9)
00033 02/12/2015 D 00002 00002	PROFESOR CARLOS HANK GONZALEZ		0.00	5,166.00		
00011 01/12/2015 I 00001 00001	PROFESOR CARLOS HANK GONZALEZ		20,290.00	0.00		
00034 01/12/2015 D 00001 00001	PROFESOR CARLOS HANK GONZALEZ		0.00	20,290.00		
	TOTAL:		436,090.00	437,090.00		
1111 000000003 000000000000001 0014	DIRECCION DE ADMINISTRACION DULCE KARINA PEREZ RODRIGUEZ	24,915.68	13,662.08	38,577.76	0.00	
REN. FECHA TIPO N.POL. REF	CONCEPTO		DEBE	HABER		
00001 31/12/2015 D 00022 00022	DIRECCION DE ADMINISTRACION DULCE KARINA PEREZ RODRIGUEZ		13,600.00	0.00		
00003 31/12/2015 D 00080 00080	DIRECCION DE ADMINISTRACION DULCE KARINA PEREZ RODRIGUEZ		0.00	3,689.00		
00076 31/12/2015 D 00080 00080	DIRECCION DE ADMINISTRACION DULCE KARINA PEREZ RODRIGUEZ		0.00	21,224.96		
00002 31/12/2015 D 00080 00080	DIRECCION DE ADMINISTRACION DULCE KARINA PEREZ RODRIGUEZ		0.00	86.04		
00077 31/12/2015 D 00080 00080	DIRECCION DE ADMINISTRACION DULCE KARINA PEREZ RODRIGUEZ		62.08	0.00		
00002 04/12/2015 D 00070 00070	DIRECCION DE ADMINISTRACION DULCE KARINA PEREZ RODRIGUEZ		0.00	13,577.76		
	TOTAL:		13,662.08	38,577.76		
1112	Bancos/Tesorería	6,129,478.62	54,103,021.70	57,585,213.22	2,867,287.10	
1112 000000007 000000000000002	CUENTA 0224810803 BANORTE	0.20	0.00	0.00	0.20	02/03/2015
1112 000000007 000000000000003	CUENTA 2996463 RECURSOS PROPIOS	20.00	24,933.47	24,933.47	20.00	30/11/2015
REN. FECHA TIPO N.POL. REF	CONCEPTO		DEBE	HABER		
00004 18/12/2015 D 00153 00155	CUENTA 2996463 RECURSOS PROPIOS		0.00	933.47		
00006 17/12/2015 D 00015 00017	CUENTA 2996463 RECURSOS PROPIOS		933.47	0.00		
00004 04/12/2015 D 00004 00004	CUENTA 2996463 RECURSOS PROPIOS		24,000.00	0.00		
00002 03/12/2015 D 00154 00154	CUENTA 2996463 RECURSOS PROPIOS		0.00	24,000.00		
	TOTAL:		24,933.47	24,933.47		
1112 000000007 000000000000004	CUENTA 852996481 PRODDER	40,843.59	5.85	0.00	40,849.44	27/11/2015
REN. FECHA TIPO N.POL. REF	CONCEPTO		DEBE	HABER		
00005 17/12/2015 D 00015 00017	CUENTA 852996481 PRODDER		5.85	0.00		
	TOTAL:		5.85	0.00		
1112 000000007 000000000000005	CUENTA 865861338 RECURSOS PROPIOS	37,732.22	18,728,104.98	17,129,388.22	1,636,448.98	30/11/2015
REN. FECHA TIPO N.POL. REF	CONCEPTO		DEBE	HABER		
00002 31/12/2015 D 00028 00028	CUENTA 865861338 RECURSOS PROPIOS		0.00	6,871.89		
00002 31/12/2015 D 00048 00048	CUENTA 865861338 RECURSOS PROPIOS		0.00	1,842,427.05		
00009 31/12/2015 D 00041 00041	CUENTA 865861338 RECURSOS PROPIOS		0.00	8.90		
00010 31/12/2015 D 00041 00041	CUENTA 865861338 RECURSOS PROPIOS		0.00	1.42		
00165 31/12/2015 D 00156 00156	CUENTA 865861338 RECURSOS PROPIOS		0.00	2,743,477.33		
00163 31/12/2015 D 00156 00156	CUENTA 865861338 RECURSOS PROPIOS		0.00	5,665,963.91		
00002 30/12/2015 D 00111 00111	CUENTA 865861338 RECURSOS PROPIOS		1,696,358.00	0.00		
00002 30/12/2015 D 00151 00151	CUENTA 865861338 RECURSOS PROPIOS		0.00	5,802.64		
00002 29/12/2015 D 00110 00110	CUENTA 865861338 RECURSOS PROPIOS		75,628.00	0.00		
00002 29/12/2015 D 00149 00149	CUENTA 865861338 RECURSOS PROPIOS		0.00	1,204.18		
00003 29/12/2015 D 00149 00149	CUENTA 865861338 RECURSOS PROPIOS		0.00	1,284.53		
00007 29/12/2015 D 00149 00149	CUENTA 865861338 RECURSOS PROPIOS		0.00	1,837.43		
00008 29/12/2015 D 00149 00149	CUENTA 865861338 RECURSOS PROPIOS		0.00	953.18		
00014 29/12/2015 D 00149 00149	CUENTA 865861338 RECURSOS PROPIOS		0.00	924.79		
00015 29/12/2015 D 00149 00149	CUENTA 865861338 RECURSOS PROPIOS		0.00	576.39		
00016 29/12/2015 D 00149 00149	CUENTA 865861338 RECURSOS PROPIOS		0.00	1,096.56		
00017 29/12/2015 D 00149 00149	CUENTA 865861338 RECURSOS PROPIOS		0.00	1,478.50		
00011 29/12/2015 D 00150 00150	CUENTA 865861338 RECURSOS PROPIOS		0.00	6,581.14		
00023 29/12/2015 E 00012 00925	CUENTA 865861338 RECURSOS PROPIOS		0.00	55,079.89		
00002 29/12/2015 D 00049 00049	CUENTA 865861338 RECURSOS PROPIOS		0.00	470,503.86		
00002 23/12/2015 D 00105 00105	CUENTA 865861338 RECURSOS PROPIOS		971,890.00	0.00		
00002 23/12/2015 E 00002 00915	CUENTA 865861338 RECURSOS PROPIOS		0.00	21,709.44		

ODAPAS

Cuenta Pública 2015

Anexo al Estado de Situación Financiera Comparativo

ODAS DE NEZAHUALCOYOTL 2087

AL 31 DE DICIEMBRE DE 2015

Cuenta (3)					Concepto (4)	Saldo Inicial (5)	Debe (6)	Haber (7)	Saldo Final (8)	Fecha de Antigüedad (9)
00002	23/12/2015	E	00003	00916	CUENTA 865861338 RECURSOS PROPIOS		0.00	21,709.44		
00002	23/12/2015	E	00004	00917	CUENTA 865861338 RECURSOS PROPIOS		0.00	21,692.97		
00008	23/12/2015	E	00005	00920	CUENTA 865861338 RECURSOS PROPIOS		0.00	500.00		
00008	23/12/2015	E	00006	00919	CUENTA 865861338 RECURSOS PROPIOS		0.00	500.00		
00008	23/12/2015	E	00007	00918	CUENTA 865861338 RECURSOS PROPIOS		0.00	500.00		
00008	23/12/2015	E	00008	00922	CUENTA 865861338 RECURSOS PROPIOS		0.00	3,000.00		
00008	23/12/2015	E	00009	00923	CUENTA 865861338 RECURSOS PROPIOS		0.00	3,000.00		
00009	23/12/2015	E	00011	00924	CUENTA 865861338 RECURSOS PROPIOS		0.00	5,000.00		
00008	21/12/2015	D	00146	00146	CUENTA 865861338 RECURSOS PROPIOS		0.00	2,919.33		
00009	21/12/2015	D	00146	00146	CUENTA 865861338 RECURSOS PROPIOS		0.00	2,975.41		
00010	21/12/2015	D	00146	00146	CUENTA 865861338 RECURSOS PROPIOS		0.00	1,601.34		
00011	21/12/2015	D	00146	00146	CUENTA 865861338 RECURSOS PROPIOS		0.00	3,059.16		
00012	21/12/2015	D	00146	00146	CUENTA 865861338 RECURSOS PROPIOS		0.00	5,308.64		
00013	21/12/2015	D	00146	00146	CUENTA 865861338 RECURSOS PROPIOS		0.00	6,469.83		
00014	21/12/2015	D	00146	00146	CUENTA 865861338 RECURSOS PROPIOS		0.00	7,941.10		
00015	21/12/2015	D	00146	00146	CUENTA 865861338 RECURSOS PROPIOS		0.00	28,717.55		
00002	18/12/2015	D	00084	00084	CUENTA 865861338 RECURSOS PROPIOS		5,665,963.91	0.00		
00002	18/12/2015	D	00087	00087	CUENTA 865861338 RECURSOS PROPIOS		2,743,477.33	0.00		
00004	18/12/2015	D	00087	00087	CUENTA 865861338 RECURSOS PROPIOS		58,000.00	0.00		
00006	18/12/2015	D	00087	00087	CUENTA 865861338 RECURSOS PROPIOS		2,399,630.00	0.00		
00002	18/12/2015	D	00145	00145	CUENTA 865861338 RECURSOS PROPIOS		0.00	5,972.14		
00044	18/12/2015	E	00001	00914	CUENTA 865861338 RECURSOS PROPIOS		0.00	41,100.83		
00007	17/12/2015	D	00015	00017	CUENTA 865861338 RECURSOS PROPIOS		32.92	0.00		
00014	17/12/2015	D	00142	00142	CUENTA 865861338 RECURSOS PROPIOS		0.00	1,494.74		
00002	17/12/2015	D	00142	00142	CUENTA 865861338 RECURSOS PROPIOS		0.00	1,111.00		
00004	17/12/2015	D	00142	00142	CUENTA 865861338 RECURSOS PROPIOS		0.00	1,065.07		
00006	17/12/2015	D	00142	00142	CUENTA 865861338 RECURSOS PROPIOS		0.00	664.01		
00008	17/12/2015	D	00142	00142	CUENTA 865861338 RECURSOS PROPIOS		0.00	1,943.38		
00010	17/12/2015	D	00142	00142	CUENTA 865861338 RECURSOS PROPIOS		0.00	1,254.29		
00012	17/12/2015	D	00142	00142	CUENTA 865861338 RECURSOS PROPIOS		0.00	1,284.53		
00002	16/12/2015	D	00082	00082	CUENTA 865861338 RECURSOS PROPIOS		971,892.31	0.00		
00013	16/12/2015	D	00143	00143	CUENTA 865861338 RECURSOS PROPIOS		0.00	9,268.55		
00700	16/12/2015	D	00141	00141	CUENTA 865861338 RECURSOS PROPIOS		0.00	971,892.31		
00002	14/12/2015	D	00029	00029	CUENTA 865861338 RECURSOS PROPIOS		0.00	1,965,513.62		
00004	14/12/2015	D	00029	00029	CUENTA 865861338 RECURSOS PROPIOS		0.00	293,440.89		
00006	14/12/2015	D	00029	00029	CUENTA 865861338 RECURSOS PROPIOS		0.00	3,214.29		
00001	14/12/2015	D	00078	00078	CUENTA 865861338 RECURSOS PROPIOS		2,836,716.22	0.00		
00002	14/12/2015	D	00139	00139	CUENTA 865861338 RECURSOS PROPIOS		0.00	6,824.93		
00002	14/12/2015	D	00140	00140	CUENTA 865861338 RECURSOS PROPIOS		0.00	5,972.14		
00002	14/12/2015	D	00030	00030	CUENTA 865861338 RECURSOS PROPIOS		0.00	512,049.89		
00004	14/12/2015	D	00030	00030	CUENTA 865861338 RECURSOS PROPIOS		0.00	31,614.89		
00002	07/12/2015	D	00074	00074	CUENTA 865861338 RECURSOS PROPIOS		334,537.00	0.00		
00003	07/12/2015	D	00138	00138	CUENTA 865861338 RECURSOS PROPIOS		0.00	334,537.00		
00002	03/12/2015	D	00069	00069	CUENTA 865861338 RECURSOS PROPIOS		973,979.29	0.00		
00800	03/12/2015	D	00155	00155	CUENTA 865861338 RECURSOS PROPIOS		0.00	971,892.31		
00002	01/12/2015	D	00144	00144	CUENTA 865861338 RECURSOS PROPIOS		0.00	16,909.04		
00002	01/12/2015	D	00133	00133	CUENTA 865861338 RECURSOS PROPIOS		0.00	5,802.64		
00002	01/12/2015	D	00134	00034	CUENTA 865861338 RECURSOS PROPIOS		0.00	5,972.14		
00013	01/12/2015	D	00136	00136	CUENTA 865861338 RECURSOS PROPIOS		0.00	6,581.14		
00014	01/12/2015	D	00136	00136	CUENTA 865861338 RECURSOS PROPIOS		0.00	1,837.43		

ODAPAS

Cuenta Pública 2015

Anexo al Estado de Situación Financiera Comparativo

ODAS DE NEZAHUALCOYOTL 2087

AL 31 DE DICIEMBRE DE 2015

Cuenta (3)	Concepto (4)	Saldo Inicial (5)	Debe (6)	Haber (7)	Saldo Final (8)	Fecha de Antigüedad (9)
00002 01/12/2015 D 00135 00135	CUENTA 865861338 RECURSOS PROPIOS		0.00	953.18		
00004 01/12/2015 D 00135 00135	CUENTA 865861338 RECURSOS PROPIOS		0.00	924.79		
00006 01/12/2015 D 00135 00135	CUENTA 865861338 RECURSOS PROPIOS		0.00	576.39		
00008 01/12/2015 D 00135 00135	CUENTA 865861338 RECURSOS PROPIOS		0.00	1,478.50		
00010 01/12/2015 D 00135 00135	CUENTA 865861338 RECURSOS PROPIOS		0.00	1,096.56		
00012 01/12/2015 D 00135 00135	CUENTA 865861338 RECURSOS PROPIOS		0.00	1,204.18		
00014 01/12/2015 D 00135 00135	CUENTA 865861338 RECURSOS PROPIOS		0.00	1,264.53		
00721 01/12/2015 D 00137 00137	CUENTA 865861338 RECURSOS PROPIOS		0.00	976,979.29		
00008 01/12/2015 E 00010 00921	CUENTA 865861338 RECURSOS PROPIOS		0.00	3,000.00		
	TOTAL:		18,728,104.98	17,129,388.22		
1112 000000007 000000000000008	CUENTA 0224792002	0.10	0.00	0.10	0.00	
REN. FECHA TIPO N.POL. REF	CONCEPTO		DEBE	HABER		
00001 01/12/2015 D 00152 00152	CUENTA 0224792002		0.00	0.10		
	TOTAL:		0.00	0.10		
1112 000000007 000000000000009	CUENTA 0224810326	2,936,912.98	29,235,253.66	31,271,255.11	900,911.53	30/11/2015
REN. FECHA TIPO N.POL. REF	CONCEPTO		DEBE	HABER		
00002 31/12/2015 D 00025 00025	CUENTA 0224810326		540.00	0.00		
00011 31/12/2015 D 00173 00173	CUENTA 0224810326		74,376.67	0.00		
00002 31/12/2015 D 00024 00024	CUENTA 0224810326		6,880.00	0.00		
00059 31/12/2015 D 00041 00041	CUENTA 0224810326		0.00	429.60		
00060 31/12/2015 D 00041 00041	CUENTA 0224810326		0.00	68.74		
00057 31/12/2015 D 00041 00041	CUENTA 0224810326		0.00	93.00		
00058 31/12/2015 D 00041 00041	CUENTA 0224810326		0.00	14.88		
00002 31/12/2015 D 00036 00036	CUENTA 0224810326		1,000.00	0.00		
00004 31/12/2015 D 00036 00036	CUENTA 0224810326		1,000.00	0.00		
00006 31/12/2015 D 00036 00036	CUENTA 0224810326		1,000.00	0.00		
00008 31/12/2015 D 00036 00036	CUENTA 0224810326		1,000.00	0.00		
00010 31/12/2015 D 00036 00036	CUENTA 0224810326		1,000.00	0.00		
00012 31/12/2015 D 00036 00036	CUENTA 0224810326		1,000.00	0.00		
00014 31/12/2015 D 00036 00036	CUENTA 0224810326		1,000.00	0.00		
00016 31/12/2015 D 00036 00036	CUENTA 0224810326		1,000.00	0.00		
00018 31/12/2015 D 00036 00036	CUENTA 0224810326		1,000.00	0.00		
00020 31/12/2015 D 00036 00036	CUENTA 0224810326		1,000.00	0.00		
00022 31/12/2015 D 00036 00036	CUENTA 0224810326		1,000.00	0.00		
00061 31/12/2015 D 00041 00041	CUENTA 0224810326		0.00	155.21		
00074 31/12/2015 D 00041 00041	CUENTA 0224810326		0.00	7.32		
00075 31/12/2015 D 00041 00041	CUENTA 0224810326		0.00	34.35		
00001 31/12/2015 D 00080 00080	CUENTA 0224810326		86.04	0.00		
00352 31/12/2015 D 00041 00041	CUENTA 0224810326		0.00	2.52		
00353 31/12/2015 D 00041 00041	CUENTA 0224810326		0.00	17.16		
00347 31/12/2015 D 00041 00041	CUENTA 0224810326		0.00	235.20		
00348 31/12/2015 D 00041 00041	CUENTA 0224810326		0.00	37.64		
00349 31/12/2015 D 00041 00041	CUENTA 0224810326		0.00	30.98		
00350 31/12/2015 D 00041 00041	CUENTA 0224810326		0.00	4.95		
00351 31/12/2015 D 00041 00041	CUENTA 0224810326		0.00	15.75		
00343 31/12/2015 D 00041 00041	CUENTA 0224810326		0.00	39.03		
00344 31/12/2015 D 00041 00041	CUENTA 0224810326		0.00	6.24		
00345 31/12/2015 D 00041 00041	CUENTA 0224810326		0.00	127.02		
00346 31/12/2015 D 00041 00041	CUENTA 0224810326		0.00	20.32		
00369 31/12/2015 D 00041 00041	CUENTA 0224810326		0.00	89.25		

ODAPAS

Cuenta Pública 2015

Anexo al Estado de Situación Financiera Comparativo

ODAS DE NEZAHUALCOYOTL 2087

AL 31 DE DICIEMBRE DE 2015

	Cuenta (3)				Concepto (4)	Saldo Inicial (5)	Debe (6)	Haber (7)	Saldo Final (8)	Fecha de Antigüedad (9)
00337	31/12/2015	D	00041	00041	CUENTA 0224810326		0.00	93.98		
00338	31/12/2015	D	00041	00041	CUENTA 0224810326		0.00	15.04		
00339	31/12/2015	D	00041	00041	CUENTA 0224810326		0.00	169.20		
00340	31/12/2015	D	00041	00041	CUENTA 0224810326		0.00	27.08		
00341	31/12/2015	D	00041	00041	CUENTA 0224810326		0.00	39.03		
00342	31/12/2015	D	00041	00041	CUENTA 0224810326		0.00	6.24		
00370	31/12/2015	D	00041	00041	CUENTA 0224810326		0.00	14.28		
00329	31/12/2015	D	00041	00041	CUENTA 0224810326		0.00	68.23		
00330	31/12/2015	D	00041	00041	CUENTA 0224810326		0.00	10.92		
00331	31/12/2015	D	00041	00041	CUENTA 0224810326		0.00	27.50		
00332	31/12/2015	D	00041	00041	CUENTA 0224810326		0.00	4.40		
00333	31/12/2015	D	00041	00041	CUENTA 0224810326		0.00	18.63		
00334	31/12/2015	D	00041	00041	CUENTA 0224810326		0.00	2.98		
00335	31/12/2015	D	00041	00041	CUENTA 0224810326		0.00	73.53		
00336	31/12/2015	D	00041	00041	CUENTA 0224810326		0.00	11.76		
00318	31/12/2015	D	00041	00041	CUENTA 0224810326		0.00	7.32		
00319	31/12/2015	D	00041	00041	CUENTA 0224810326		0.00	30.98		
00320	31/12/2015	D	00041	00041	CUENTA 0224810326		0.00	4.96		
00321	31/12/2015	D	00041	00041	CUENTA 0224810326		0.00	18.63		
00322	31/12/2015	D	00041	00041	CUENTA 0224810326		0.00	2.98		
00323	31/12/2015	D	00041	00041	CUENTA 0224810326		0.00	45.73		
00324	31/12/2015	D	00041	00041	CUENTA 0224810326		0.00	7.32		
00325	31/12/2015	D	00041	00041	CUENTA 0224810326		0.00	15.50		
00326	31/12/2015	D	00041	00041	CUENTA 0224810326		0.00	2.48		
00327	31/12/2015	D	00041	00041	CUENTA 0224810326		0.00	78.05		
00328	31/12/2015	D	00041	00041	CUENTA 0224810326		0.00	12.49		
00311	31/12/2015	D	00041	00041	CUENTA 0224810326		0.00	194.70		
00312	31/12/2015	D	00041	00041	CUENTA 0224810326		0.00	31.14		
00313	31/12/2015	D	00041	00041	CUENTA 0224810326		0.00	633.66		
00314	31/12/2015	D	00041	00041	CUENTA 0224810326		0.00	101.40		
00315	31/12/2015	D	00041	00041	CUENTA 0224810326		0.00	24.17		
00316	31/12/2015	D	00041	00041	CUENTA 0224810326		0.00	3.87		
00317	31/12/2015	D	00041	00041	CUENTA 0224810326		0.00	45.73		
00304	31/12/2015	D	00041	00041	CUENTA 0224810326		0.00	4.40		
00305	31/12/2015	D	00041	00041	CUENTA 0224810326		0.00	127.02		
00306	31/12/2015	D	00041	00041	CUENTA 0224810326		0.00	20.32		
00307	31/12/2015	D	00041	00041	CUENTA 0224810326		0.00	61.96		
00308	31/12/2015	D	00041	00041	CUENTA 0224810326		0.00	9.92		
00309	31/12/2015	D	00041	00041	CUENTA 0224810326		0.00	447.79		
00310	31/12/2015	D	00041	00041	CUENTA 0224810326		0.00	71.64		
00302	31/12/2015	D	00041	00041	CUENTA 0224810326		0.00	39.55		
00303	31/12/2015	D	00041	00041	CUENTA 0224810326		0.00	27.50		
00294	31/12/2015	D	00041	00041	CUENTA 0224810326		0.00	7.82		
00295	31/12/2015	D	00041	00041	CUENTA 0224810326		0.00	867.54		
00296	31/12/2015	D	00041	00041	CUENTA 0224810326		0.00	138.81		
00297	31/12/2015	D	00041	00041	CUENTA 0224810326		0.00	64.90		
00298	31/12/2015	D	00041	00041	CUENTA 0224810326		0.00	10.38		
00299	31/12/2015	D	00041	00041	CUENTA 0224810326		0.00	211.22		
00300	31/12/2015	D	00041	00041	CUENTA 0224810326		0.00	33.80		
00301	31/12/2015	D	00041	00041	CUENTA 0224810326		0.00	247.14		

ODAPAS

Cuenta Pública 2015

Anexo al Estado de Situación Financiera Comparativo

ODAS DE NEZAHUALCOYOTL 2087

AL 31 DE DICIEMBRE DE 2015

Cuenta (3)					Concepto (4)	Saldo Inicial (5)	Debe (6)	Haber (7)	Saldo Final (8)	Fecha de Antigüedad (9)
00282	31/12/2015	D	00041	00041	CUENTA 0224810326		0.00	2.98		
00283	31/12/2015	D	00041	00041	CUENTA 0224810326		0.00	62.89		
00284	31/12/2015	D	00041	00041	CUENTA 0224810326		0.00	10.07		
00285	31/12/2015	D	00041	00041	CUENTA 0224810326		0.00	30.98		
00286	31/12/2015	D	00041	00041	CUENTA 0224810326		0.00	4.96		
00287	31/12/2015	D	00041	00041	CUENTA 0224810326		0.00	1,219.56		
00288	31/12/2015	D	00041	00041	CUENTA 0224810326		0.00	195.13		
00289	31/12/2015	D	00041	00041	CUENTA 0224810326		0.00	177.32		
00290	31/12/2015	D	00041	00041	CUENTA 0224810326		0.00	28.37		
00291	31/12/2015	D	00041	00041	CUENTA 0224810326		0.00	819.10		
00292	31/12/2015	D	00041	00041	CUENTA 0224810326		0.00	131.06		
00293	31/12/2015	D	00041	00041	CUENTA 0224810326		0.00	48.88		
00267	31/12/2015	D	00041	00041	CUENTA 0224810326		0.00	264.75		
00268	31/12/2015	D	00041	00041	CUENTA 0224810326		0.00	42.36		
00269	31/12/2015	D	00041	00041	CUENTA 0224810326		0.00	54.99		
00270	31/12/2015	D	00041	00041	CUENTA 0224810326		0.00	8.80		
00271	31/12/2015	D	00041	00041	CUENTA 0224810326		0.00	45.73		
00272	31/12/2015	D	00041	00041	CUENTA 0224810326		0.00	7.32		
00273	31/12/2015	D	00041	00041	CUENTA 0224810326		0.00	211.22		
00274	31/12/2015	D	00041	00041	CUENTA 0224810326		0.00	33.80		
00275	31/12/2015	D	00041	00041	CUENTA 0224810326		0.00	226.09		
00276	31/12/2015	D	00041	00041	CUENTA 0224810326		0.00	36.18		
00277	31/12/2015	D	00041	00041	CUENTA 0224810326		0.00	73.55		
00278	31/12/2015	D	00041	00041	CUENTA 0224810326		0.00	11.77		
00279	31/12/2015	D	00041	00041	CUENTA 0224810326		0.00	30.98		
00280	31/12/2015	D	00041	00041	CUENTA 0224810326		0.00	4.96		
00281	31/12/2015	D	00041	00041	CUENTA 0224810326		0.00	18.63		
00257	31/12/2015	D	00041	00041	CUENTA 0224810326		0.00	250.65		
00258	31/12/2015	D	00041	00041	CUENTA 0224810326		0.00	40.11		
00259	31/12/2015	D	00041	00041	CUENTA 0224810326		0.00	187.43		
00260	31/12/2015	D	00041	00041	CUENTA 0224810326		0.00	29.99		
00261	31/12/2015	D	00041	00041	CUENTA 0224810326		0.00	39.03		
00262	31/12/2015	D	00041	00041	CUENTA 0224810326		0.00	6.24		
00263	31/12/2015	D	00041	00041	CUENTA 0224810326		0.00	64.90		
00264	31/12/2015	D	00041	00041	CUENTA 0224810326		0.00	10.38		
00265	31/12/2015	D	00041	00041	CUENTA 0224810326		0.00	211.22		
00266	31/12/2015	D	00041	00041	CUENTA 0224810326		0.00	33.80		
00246	31/12/2015	D	00041	00041	CUENTA 0224810326		0.00	2.98		
00247	31/12/2015	D	00041	00041	CUENTA 0224810326		0.00	129.80		
00248	31/12/2015	D	00041	00041	CUENTA 0224810326		0.00	20.76		
00249	31/12/2015	D	00041	00041	CUENTA 0224810326		0.00	64.90		
00250	31/12/2015	D	00041	00041	CUENTA 0224810326		0.00	10.38		
00251	31/12/2015	D	00041	00041	CUENTA 0224810326		0.00	211.22		
00252	31/12/2015	D	00041	00041	CUENTA 0224810326		0.00	33.80		
00253	31/12/2015	D	00041	00041	CUENTA 0224810326		0.00	30.98		
00254	31/12/2015	D	00041	00041	CUENTA 0224810326		0.00	4.96		
00255	31/12/2015	D	00041	00041	CUENTA 0224810326		0.00	24.35		
00256	31/12/2015	D	00041	00041	CUENTA 0224810326		0.00	3.90		
00238	31/12/2015	D	00041	00041	CUENTA 0224810326		0.00	4.96		
00239	31/12/2015	D	00041	00041	CUENTA 0224810326		0.00	156.65		

ODAPAS

Cuenta Pública 2015

Anexo al Estado de Situación Financiera Comparativo

ODAS DE NEZAHUALCOYOTL 2087

AL 31 DE DICIEMBRE DE 2015

Cuenta (3)					Concepto (4)	Saldo Inicial (5)	Debe (6)	Haber (7)	Saldo Final (8)	Fecha de Antigüedad (9)
00240	31/12/2015	D	00041	00041	CUENTA 0224810326		0.00	25.11		
00241	31/12/2015	D	00041	00041	CUENTA 0224810326		0.00	30.98		
00242	31/12/2015	D	00041	00041	CUENTA 0224810326		0.00	4.96		
00243	31/12/2015	D	00041	00041	CUENTA 0224810326		0.00	23.24		
00244	31/12/2015	D	00041	00041	CUENTA 0224810326		0.00	3.72		
00245	31/12/2015	D	00041	00041	CUENTA 0224810326		0.00	18.63		
00361	31/12/2015	D	00041	00041	CUENTA 0224810326		0.00	32.86		
00362	31/12/2015	D	00041	00041	CUENTA 0224810326		0.00	5.26		
00363	31/12/2015	D	00041	00041	CUENTA 0224810326		0.00	45.73		
00364	31/12/2015	D	00041	00041	CUENTA 0224810326		0.00	7.32		
00365	31/12/2015	D	00041	00041	CUENTA 0224810326		0.00	211.22		
00366	31/12/2015	D	00041	00041	CUENTA 0224810326		0.00	33.80		
00367	31/12/2015	D	00041	00041	CUENTA 0224810326		0.00	18.63		
00368	31/12/2015	D	00041	00041	CUENTA 0224810326		0.00	2.98		
00230	31/12/2015	D	00041	00041	CUENTA 0224810326		0.00	31.96		
00231	31/12/2015	D	00041	00041	CUENTA 0224810326		0.00	99.33		
00232	31/12/2015	D	00041	00041	CUENTA 0224810326		0.00	15.89		
00233	31/12/2015	D	00041	00041	CUENTA 0224810326		0.00	39.03		
00234	31/12/2015	D	00041	00041	CUENTA 0224810326		0.00	6.24		
00235	31/12/2015	D	00041	00041	CUENTA 0224810326		0.00	127.02		
00236	31/12/2015	D	00041	00041	CUENTA 0224810326		0.00	20.32		
00237	31/12/2015	D	00041	00041	CUENTA 0224810326		0.00	30.98		
00225	31/12/2015	D	00041	00041	CUENTA 0224810326		0.00	85.56		
00226	31/12/2015	D	00041	00041	CUENTA 0224810326		0.00	13.69		
00227	31/12/2015	D	00041	00041	CUENTA 0224810326		0.00	395.23		
00228	31/12/2015	D	00041	00041	CUENTA 0224810326		0.00	63.24		
00229	31/12/2015	D	00041	00041	CUENTA 0224810326		0.00	199.71		
00219	31/12/2015	D	00041	00041	CUENTA 0224810326		0.00	91.46		
00220	31/12/2015	D	00041	00041	CUENTA 0224810326		0.00	14.64		
00221	31/12/2015	D	00041	00041	CUENTA 0224810326		0.00	45.73		
00222	31/12/2015	D	00041	00041	CUENTA 0224810326		0.00	7.32		
00223	31/12/2015	D	00041	00041	CUENTA 0224810326		0.00	208.89		
00224	31/12/2015	D	00041	00041	CUENTA 0224810326		0.00	33.42		
00202	31/12/2015	D	00041	00041	CUENTA 0224810326		0.00	16.62		
00203	31/12/2015	D	00041	00041	CUENTA 0224810326		0.00	73.03		
00204	31/12/2015	D	00041	00041	CUENTA 0224810326		0.00	11.69		
00205	31/12/2015	D	00041	00041	CUENTA 0224810326		0.00	61.23		
00206	31/12/2015	D	00041	00041	CUENTA 0224810326		0.00	9.80		
00207	31/12/2015	D	00041	00041	CUENTA 0224810326		0.00	30.98		
00208	31/12/2015	D	00041	00041	CUENTA 0224810326		0.00	4.96		
00209	31/12/2015	D	00041	00041	CUENTA 0224810326		0.00	73.53		
00210	31/12/2015	D	00041	00041	CUENTA 0224810326		0.00	11.76		
00211	31/12/2015	D	00041	00041	CUENTA 0224810326		0.00	45.73		
00212	31/12/2015	D	00041	00041	CUENTA 0224810326		0.00	7.32		
00213	31/12/2015	D	00041	00041	CUENTA 0224810326		0.00	27.50		
00214	31/12/2015	D	00041	00041	CUENTA 0224810326		0.00	4.40		
00215	31/12/2015	D	00041	00041	CUENTA 0224810326		0.00	127.02		
00216	31/12/2015	D	00041	00041	CUENTA 0224810326		0.00	20.32		
00217	31/12/2015	D	00041	00041	CUENTA 0224810326		0.00	30.98		
00218	31/12/2015	D	00041	00041	CUENTA 0224810326		0.00	4.96		

ODAPAS

Cuenta Pública 2015

Anexo al Estado de Situación Financiera Comparativo

ODAS DE NEZAHUALCOYOTL 2087

AL 31 DE DICIEMBRE DE 2015

Cuenta (3)					Concepto (4)	Saldo Inicial (5)	Debe (6)	Haber (7)	Saldo Final (8)	Fecha de Antigüedad (9)
00187	31/12/2015	D	00041	00041	CUENTA 0224810326		0.00	45.73		
00188	31/12/2015	D	00041	00041	CUENTA 0224810326		0.00	7.32		
00189	31/12/2015	D	00041	00041	CUENTA 0224810326		0.00	30.98		
00190	31/12/2015	D	00041	00041	CUENTA 0224810326		0.00	4.96		
00191	31/12/2015	D	00041	00041	CUENTA 0224810326		0.00	64.90		
00192	31/12/2015	D	00041	00041	CUENTA 0224810326		0.00	10.38		
00193	31/12/2015	D	00041	00041	CUENTA 0224810326		0.00	12.60		
00194	31/12/2015	D	00041	00041	CUENTA 0224810326		0.00	2.02		
00195	31/12/2015	D	00041	00041	CUENTA 0224810326		0.00	45.73		
00196	31/12/2015	D	00041	00041	CUENTA 0224810326		0.00	7.32		
00197	31/12/2015	D	00041	00041	CUENTA 0224810326		0.00	30.98		
00198	31/12/2015	D	00041	00041	CUENTA 0224810326		0.00	4.96		
00199	31/12/2015	D	00041	00041	CUENTA 0224810326		0.00	30.98		
00200	31/12/2015	D	00041	00041	CUENTA 0224810326		0.00	4.96		
00201	31/12/2015	D	00041	00041	CUENTA 0224810326		0.00	103.93		
00167	31/12/2015	D	00041	00041	CUENTA 0224810326		0.00	30.98		
00168	31/12/2015	D	00041	00041	CUENTA 0224810326		0.00	4.96		
00169	31/12/2015	D	00041	00041	CUENTA 0224810326		0.00	342.15		
00170	31/12/2015	D	00041	00041	CUENTA 0224810326		0.00	54.74		
00171	31/12/2015	D	00041	00041	CUENTA 0224810326		0.00	11.63		
00172	31/12/2015	D	00041	00041	CUENTA 0224810326		0.00	1.86		
00173	31/12/2015	D	00041	00041	CUENTA 0224810326		0.00	23.25		
00174	31/12/2015	D	00041	00041	CUENTA 0224810326		0.00	3.72		
00175	31/12/2015	D	00041	00041	CUENTA 0224810326		0.00	107.40		
00176	31/12/2015	D	00041	00041	CUENTA 0224810326		0.00	17.18		
00177	31/12/2015	D	00041	00041	CUENTA 0224810326		0.00	57.10		
00178	31/12/2015	D	00041	00041	CUENTA 0224810326		0.00	9.14		
00179	31/12/2015	D	00041	00041	CUENTA 0224810326		0.00	55.00		
00180	31/12/2015	D	00041	00041	CUENTA 0224810326		0.00	8.80		
00181	31/12/2015	D	00041	00041	CUENTA 0224810326		0.00	125.63		
00182	31/12/2015	D	00041	00041	CUENTA 0224810326		0.00	20.10		
00183	31/12/2015	D	00041	00041	CUENTA 0224810326		0.00	63.38		
00184	31/12/2015	D	00041	00041	CUENTA 0224810326		0.00	10.14		
00185	31/12/2015	D	00041	00041	CUENTA 0224810326		0.00	164.57		
00186	31/12/2015	D	00041	00041	CUENTA 0224810326		0.00	26.34		
00151	31/12/2015	D	00041	00041	CUENTA 0224810326		0.00	154.98		
00152	31/12/2015	D	00041	00041	CUENTA 0224810326		0.00	24.80		
00153	31/12/2015	D	00041	00041	CUENTA 0224810326		0.00	715.93		
00154	31/12/2015	D	00041	00041	CUENTA 0224810326		0.00	114.55		
00155	31/12/2015	D	00041	00041	CUENTA 0224810326		0.00	459.00		
00156	31/12/2015	D	00041	00041	CUENTA 0224810326		0.00	73.43		
00157	31/12/2015	D	00041	00041	CUENTA 0224810326		0.00	61.96		
00158	31/12/2015	D	00041	00041	CUENTA 0224810326		0.00	9.92		
00159	31/12/2015	D	00041	00041	CUENTA 0224810326		0.00	21.00		
00160	31/12/2015	D	00041	00041	CUENTA 0224810326		0.00	3.36		
00161	31/12/2015	D	00041	00041	CUENTA 0224810326		0.00	143.00		
00162	31/12/2015	D	00041	00041	CUENTA 0224810326		0.00	22.88		
00163	31/12/2015	D	00041	00041	CUENTA 0224810326		0.00	72.04		
00164	31/12/2015	D	00041	00041	CUENTA 0224810326		0.00	11.52		
00165	31/12/2015	D	00041	00041	CUENTA 0224810326		0.00	227.62		

ODAPAS

Cuenta Pública 2015

Anexo al Estado de Situación Financiera Comparativo

ODAS DE NEZAHUALCOYOTL 2087

AL 31 DE DICIEMBRE DE 2015

Cuenta (3)					Concepto (4)	Saldo Inicial (5)	Debe (6)	Haber (7)	Saldo Final (8)	Fecha de Antigüedad (9)
00166	31/12/2015	D	00041	00041	CUENTA 0224810326		0.00	36.42		
00133	31/12/2015	D	00041	00041	CUENTA 0224810326		0.00	35.51		
00134	31/12/2015	D	00041	00041	CUENTA 0224810326		0.00	5.68		
00135	31/12/2015	D	00041	00041	CUENTA 0224810326		0.00	164.04		
00136	31/12/2015	D	00041	00041	CUENTA 0224810326		0.00	26.25		
00137	31/12/2015	D	00041	00041	CUENTA 0224810326		0.00	15.75		
00138	31/12/2015	D	00041	00041	CUENTA 0224810326		0.00	2.52		
00139	31/12/2015	D	00041	00041	CUENTA 0224810326		0.00	30.98		
00140	31/12/2015	D	00041	00041	CUENTA 0224810326		0.00	4.96		
00141	31/12/2015	D	00041	00041	CUENTA 0224810326		0.00	245.27		
00142	31/12/2015	D	00041	00041	CUENTA 0224810326		0.00	39.25		
00143	31/12/2015	D	00041	00041	CUENTA 0224810326		0.00	36.76		
00144	31/12/2015	D	00041	00041	CUENTA 0224810326		0.00	5.88		
00145	31/12/2015	D	00041	00041	CUENTA 0224810326		0.00	24.38		
00146	31/12/2015	D	00041	00041	CUENTA 0224810326		0.00	3.90		
00147	31/12/2015	D	00041	00041	CUENTA 0224810326		0.00	85.05		
00148	31/12/2015	D	00041	00041	CUENTA 0224810326		0.00	13.61		
00149	31/12/2015	D	00041	00041	CUENTA 0224810326		0.00	72.28		
00150	31/12/2015	D	00041	00041	CUENTA 0224810326		0.00	11.57		
00121	31/12/2015	D	00041	00041	CUENTA 0224810326		0.00	576.31		
00122	31/12/2015	D	00041	00041	CUENTA 0224810326		0.00	92.21		
00123	31/12/2015	D	00041	00041	CUENTA 0224810326		0.00	64.90		
00124	31/12/2015	D	00041	00041	CUENTA 0224810326		0.00	10.38		
00125	31/12/2015	D	00041	00041	CUENTA 0224810326		0.00	297.61		
00126	31/12/2015	D	00041	00041	CUENTA 0224810326		0.00	47.61		
00127	31/12/2015	D	00041	00041	CUENTA 0224810326		0.00	64.90		
00128	31/12/2015	D	00041	00041	CUENTA 0224810326		0.00	10.38		
00129	31/12/2015	D	00041	00041	CUENTA 0224810326		0.00	211.23		
00130	31/12/2015	D	00041	00041	CUENTA 0224810326		0.00	33.81		
00131	31/12/2015	D	00041	00041	CUENTA 0224810326		0.00	17.17		
00132	31/12/2015	D	00041	00041	CUENTA 0224810326		0.00	2.75		
00114	31/12/2015	D	00041	00041	CUENTA 0224810326		0.00	3.60		
00115	31/12/2015	D	00041	00041	CUENTA 0224810326		0.00	110.05		
00116	31/12/2015	D	00041	00041	CUENTA 0224810326		0.00	17.61		
00117	31/12/2015	D	00041	00041	CUENTA 0224810326		0.00	55.18		
00118	31/12/2015	D	00041	00041	CUENTA 0224810326		0.00	8.83		
00119	31/12/2015	D	00041	00041	CUENTA 0224810326		0.00	124.76		
00120	31/12/2015	D	00041	00041	CUENTA 0224810326		0.00	19.96		
00109	31/12/2015	D	00041	00041	CUENTA 0224810326		0.00	30.98		
00110	31/12/2015	D	00041	00041	CUENTA 0224810326		0.00	4.96		
00111	31/12/2015	D	00041	00041	CUENTA 0224810326		0.00	45.73		
00112	31/12/2015	D	00041	00041	CUENTA 0224810326		0.00	7.32		
00113	31/12/2015	D	00041	00041	CUENTA 0224810326		0.00	22.48		
00076	31/12/2015	D	00041	00041	CUENTA 0224810326		0.00	5.50		
00077	31/12/2015	D	00041	00041	CUENTA 0224810326		0.00	45.73		
00078	31/12/2015	D	00041	00041	CUENTA 0224810326		0.00	7.32		
00079	31/12/2015	D	00041	00041	CUENTA 0224810326		0.00	39.05		
00080	31/12/2015	D	00041	00041	CUENTA 0224810326		0.00	6.25		
00081	31/12/2015	D	00041	00041	CUENTA 0224810326		0.00	35.24		
00082	31/12/2015	D	00041	00041	CUENTA 0224810326		0.00	5.64		

ODAPAS

Cuenta Pública 2015

Anexo al Estado de Situación Financiera Comparativo

ODAS DE NEZAHUALCOYOTL 2087

AL 31 DE DICIEMBRE DE 2015

Cuenta (3)					Concepto (4)	Saldo Inicial (5)	Debe (6)	Haber (7)	Saldo Final (8)	Fecha de Antigüedad (9)
00083	31/12/2015	D	00041	00041	CUENTA 0224810326		0.00	35.50		
00084	31/12/2015	D	00041	00041	CUENTA 0224810326		0.00	5.68		
00085	31/12/2015	D	00041	00041	CUENTA 0224810326		0.00	39.05		
00086	31/12/2015	D	00041	00041	CUENTA 0224810326		0.00	6.25		
00087	31/12/2015	D	00041	00041	CUENTA 0224810326		0.00	103.99		
00088	31/12/2015	D	00041	00041	CUENTA 0224810326		0.00	16.64		
00089	31/12/2015	D	00041	00041	CUENTA 0224810326		0.00	338.45		
00090	31/12/2015	D	00041	00041	CUENTA 0224810326		0.00	54.15		
00091	31/12/2015	D	00041	00041	CUENTA 0224810326		0.00	154.18		
00092	31/12/2015	D	00041	00041	CUENTA 0224810326		0.00	24.66		
00093	31/12/2015	D	00041	00041	CUENTA 0224810326		0.00	64.90		
00094	31/12/2015	D	00041	00041	CUENTA 0224810326		0.00	10.38		
00095	31/12/2015	D	00041	00041	CUENTA 0224810326		0.00	211.22		
00096	31/12/2015	D	00041	00041	CUENTA 0224810326		0.00	33.80		
00097	31/12/2015	D	00041	00041	CUENTA 0224810326		0.00	53.10		
00098	31/12/2015	D	00041	00041	CUENTA 0224810326		0.00	8.50		
00099	31/12/2015	D	00041	00041	CUENTA 0224810326		0.00	17.17		
00100	31/12/2015	D	00041	00041	CUENTA 0224810326		0.00	2.75		
00101	31/12/2015	D	00041	00041	CUENTA 0224810326		0.00	79.33		
00102	31/12/2015	D	00041	00041	CUENTA 0224810326		0.00	12.69		
00103	31/12/2015	D	00041	00041	CUENTA 0224810326		0.00	215.55		
00104	31/12/2015	D	00041	00041	CUENTA 0224810326		0.00	34.48		
00105	31/12/2015	D	00041	00041	CUENTA 0224810326		0.00	153.09		
00106	31/12/2015	D	00041	00041	CUENTA 0224810326		0.00	24.51		
00107	31/12/2015	D	00041	00041	CUENTA 0224810326		0.00	121.21		
00108	31/12/2015	D	00041	00041	CUENTA 0224810326		0.00	19.39		
00360	31/12/2015	D	00041	00041	CUENTA 0224810326		0.00	4.40		
00371	31/12/2015	D	00041	00041	CUENTA 0224810326		0.00	143.42		
00372	31/12/2015	D	00041	00041	CUENTA 0224810326		0.00	22.94		
00062	31/12/2015	D	00041	00041	CUENTA 0224810326		0.00	24.83		
00063	31/12/2015	D	00041	00041	CUENTA 0224810326		0.00	45.73		
00064	31/12/2015	D	00041	00041	CUENTA 0224810326		0.00	7.32		
00065	31/12/2015	D	00041	00041	CUENTA 0224810326		0.00	211.22		
00354	31/12/2015	D	00041	00041	CUENTA 0224810326		0.00	2.75		
00355	31/12/2015	D	00041	00041	CUENTA 0224810326		0.00	90.38		
00356	31/12/2015	D	00041	00041	CUENTA 0224810326		0.00	14.47		
00357	31/12/2015	D	00041	00041	CUENTA 0224810326		0.00	67.51		
00358	31/12/2015	D	00041	00041	CUENTA 0224810326		0.00	10.80		
00066	31/12/2015	D	00041	00041	CUENTA 0224810326		0.00	33.80		
00067	31/12/2015	D	00041	00041	CUENTA 0224810326		0.00	498.54		
00068	31/12/2015	D	00041	00041	CUENTA 0224810326		0.00	79.77		
00069	31/12/2015	D	00041	00041	CUENTA 0224810326		0.00	116.80		
00070	31/12/2015	D	00041	00041	CUENTA 0224810326		0.00	18.69		
00071	31/12/2015	D	00041	00041	CUENTA 0224810326		0.00	11.63		
00072	31/12/2015	D	00041	00041	CUENTA 0224810326		0.00	1.86		
00073	31/12/2015	D	00041	00041	CUENTA 0224810326		0.00	45.73		
00359	31/12/2015	D	00041	00041	CUENTA 0224810326		0.00	27.50		
00373	31/12/2015	D	00041	00041	CUENTA 0224810326		0.00	466.76		
00037	31/12/2015	D	00041	00041	CUENTA 0224810326		0.00	45.73		
00038	31/12/2015	D	00041	00041	CUENTA 0224810326		0.00	7.32		

ODAPAS

Cuenta Pública 2015

Anexo al Estado de Situación Financiera Comparativo

ODAS DE NEZAHUALCOYOTL 2087

AL 31 DE DICIEMBRE DE 2015

Cuenta (3)					Concepto (4)	Saldo Inicial (5)	Debe (6)	Haber (7)	Saldo Final (8)	Fecha de Antigüedad (9)
00039	31/12/2015	D	00041	00041	CUENTA 0224810326		0.00	211.22		
00040	31/12/2015	D	00041	00041	CUENTA 0224810326		0.00	33.80		
00041	31/12/2015	D	00041	00041	CUENTA 0224810326		0.00	123.20		
00042	31/12/2015	D	00041	00041	CUENTA 0224810326		0.00	19.71		
00043	31/12/2015	D	00041	00041	CUENTA 0224810326		0.00	53.10		
00044	31/12/2015	D	00041	00041	CUENTA 0224810326		0.00	8.50		
00045	31/12/2015	D	00041	00041	CUENTA 0224810326		0.00	53.20		
00046	31/12/2015	D	00041	00041	CUENTA 0224810326		0.00	8.51		
00047	31/12/2015	D	00041	00041	CUENTA 0224810326		0.00	30.98		
00048	31/12/2015	D	00041	00041	CUENTA 0224810326		0.00	4.96		
00049	31/12/2015	D	00041	00041	CUENTA 0224810326		0.00	201.32		
00050	31/12/2015	D	00041	00041	CUENTA 0224810326		0.00	32.21		
00051	31/12/2015	D	00041	00041	CUENTA 0224810326		0.00	655.21		
00052	31/12/2015	D	00041	00041	CUENTA 0224810326		0.00	104.83		
00053	31/12/2015	D	00041	00041	CUENTA 0224810326		0.00	11.63		
00054	31/12/2015	D	00041	00041	CUENTA 0224810326		0.00	1.86		
00055	31/12/2015	D	00041	00041	CUENTA 0224810326		0.00	49.62		
00056	31/12/2015	D	00041	00041	CUENTA 0224810326		0.00	7.94		
00030	31/12/2015	D	00041	00041	CUENTA 0224810326		0.00	141.91		
00031	31/12/2015	D	00041	00041	CUENTA 0224810326		0.00	44.69		
00032	31/12/2015	D	00041	00041	CUENTA 0224810326		0.00	7.15		
00033	31/12/2015	D	00041	00041	CUENTA 0224810326		0.00	206.42		
00034	31/12/2015	D	00041	00041	CUENTA 0224810326		0.00	33.03		
00035	31/12/2015	D	00041	00041	CUENTA 0224810326		0.00	23.87		
00036	31/12/2015	D	00041	00041	CUENTA 0224810326		0.00	3.82		
00022	31/12/2015	D	00041	00041	CUENTA 0224810326		0.00	67.70		
00023	31/12/2015	D	00041	00041	CUENTA 0224810326		0.00	64.90		
00024	31/12/2015	D	00041	00041	CUENTA 0224810326		0.00	10.38		
00025	31/12/2015	D	00041	00041	CUENTA 0224810326		0.00	211.22		
00026	31/12/2015	D	00041	00041	CUENTA 0224810326		0.00	33.80		
00027	31/12/2015	D	00041	00041	CUENTA 0224810326		0.00	110.14		
00028	31/12/2015	D	00041	00041	CUENTA 0224810326		0.00	17.63		
00029	31/12/2015	D	00041	00041	CUENTA 0224810326		0.00	886.90		
00015	31/12/2015	D	00041	00041	CUENTA 0224810326		0.00	8.90		
00016	31/12/2015	D	00041	00041	CUENTA 0224810326		0.00	1.42		
00017	31/12/2015	D	00041	00041	CUENTA 0224810326		0.00	76.82		
00018	31/12/2015	D	00041	00041	CUENTA 0224810326		0.00	12.29		
00019	31/12/2015	D	00041	00041	CUENTA 0224810326		0.00	43.04		
00020	31/12/2015	D	00041	00041	CUENTA 0224810326		0.00	6.89		
00021	31/12/2015	D	00041	00041	CUENTA 0224810326		0.00	423.16		
00374	31/12/2015	D	00041	00041	CUENTA 0224810326		0.00	74.66		
00375	31/12/2015	D	00041	00041	CUENTA 0224810326		0.00	165.19		
00376	31/12/2015	D	00041	00041	CUENTA 0224810326		0.00	26.44		
00377	31/12/2015	D	00041	00041	CUENTA 0224810326		0.00	233.73		
00378	31/12/2015	D	00041	00041	CUENTA 0224810326		0.00	37.39		
00379	31/12/2015	D	00041	00041	CUENTA 0224810326		0.00	380.89		
00380	31/12/2015	D	00041	00041	CUENTA 0224810326		0.00	60.94		
00381	31/12/2015	D	00041	00041	CUENTA 0224810326		0.00	18.63		
00382	31/12/2015	D	00041	00041	CUENTA 0224810326		0.00	2.98		
00383	31/12/2015	D	00041	00041	CUENTA 0224810326		0.00	17.16		

ODAPAS

Cuenta Pública 2015

Anexo al Estado de Situación Financiera Comparativo

ODAS DE NEZAHUALCOYOTL 2087

AL 31 DE DICIEMBRE DE 2015

Cuenta (3)					Concepto (4)	Saldo Inicial (5)	Debe (6)	Haber (7)	Saldo Final (8)	Fecha de Antigüedad (9)
00384	31/12/2015	D	00041	00041	CUENTA 0224810326		0.00	2.75		
00385	31/12/2015	D	00041	00041	CUENTA 0224810326		0.00	45.61		
00386	31/12/2015	D	00041	00041	CUENTA 0224810326		0.00	7.30		
00387	31/12/2015	D	00041	00041	CUENTA 0224810326		0.00	96.49		
00388	31/12/2015	D	00041	00041	CUENTA 0224810326		0.00	15.44		
00389	31/12/2015	D	00041	00041	CUENTA 0224810326		0.00	445.71		
00390	31/12/2015	D	00041	00041	CUENTA 0224810326		0.00	71.31		
00391	31/12/2015	D	00041	00041	CUENTA 0224810326		0.00	30.98		
00392	31/12/2015	D	00041	00041	CUENTA 0224810326		0.00	4.96		
00393	31/12/2015	D	00041	00041	CUENTA 0224810326		0.00	145.89		
00394	31/12/2015	D	00041	00041	CUENTA 0224810326		0.00	23.34		
00395	31/12/2015	D	00041	00041	CUENTA 0224810326		0.00	17.16		
00396	31/12/2015	D	00041	00041	CUENTA 0224810326		0.00	2.75		
00397	31/12/2015	D	00041	00041	CUENTA 0224810326		0.00	45.61		
00398	31/12/2015	D	00041	00041	CUENTA 0224810326		0.00	7.30		
00399	31/12/2015	D	00041	00041	CUENTA 0224810326		0.00	225.46		
00400	31/12/2015	D	00041	00041	CUENTA 0224810326		0.00	36.07		
00401	31/12/2015	D	00041	00041	CUENTA 0224810326		0.00	1,041.49		
00402	31/12/2015	D	00041	00041	CUENTA 0224810326		0.00	166.64		
00403	31/12/2015	D	00041	00041	CUENTA 0224810326		0.00	114.44		
00404	31/12/2015	D	00041	00041	CUENTA 0224810326		0.00	18.31		
00405	31/12/2015	D	00041	00041	CUENTA 0224810326		0.00	17.16		
00406	31/12/2015	D	00041	00041	CUENTA 0224810326		0.00	2.75		
00407	31/12/2015	D	00041	00041	CUENTA 0224810326		0.00	91.45		
00408	31/12/2015	D	00041	00041	CUENTA 0224810326		0.00	14.63		
00409	31/12/2015	D	00041	00041	CUENTA 0224810326		0.00	21.00		
00410	31/12/2015	D	00041	00041	CUENTA 0224810326		0.00	3.36		
00411	31/12/2015	D	00041	00041	CUENTA 0224810326		0.00	30.98		
00412	31/12/2015	D	00041	00041	CUENTA 0224810326		0.00	4.96		
00001	31/12/2015	D	00173	00173	CUENTA 0224810326		1,773.06	0.00		
00002	31/12/2015	D	00173	00173	CUENTA 0224810326		1,808.57	0.00		
00003	31/12/2015	D	00173	00173	CUENTA 0224810326		2,027.77	0.00		
00004	31/12/2015	D	00173	00173	CUENTA 0224810326		2,433.32	0.00		
00005	31/12/2015	D	00173	00173	CUENTA 0224810326		6,058.89	0.00		
00003	30/12/2015	D	00092	00092	CUENTA 0224810326		0.00	14,974.17		
00001	30/12/2015	D	00111	00111	CUENTA 0224810326		0.00	1,696,358.00		
00059	30/12/2015	D	00113	00113	CUENTA 0224810326		0.00	26,666.39		
00008	30/12/2015	D	00114	00114	CUENTA 0224810326		0.00	649,794.00		
00004	30/12/2015	D	00115	00115	CUENTA 0224810326		0.00	29,394.40		
00004	30/12/2015	D	00116	00116	CUENTA 0224810326		0.00	18,420.80		
00004	30/12/2015	D	00117	00117	CUENTA 0224810326		0.00	5,020.00		
00006	30/12/2015	D	00118	00118	CUENTA 0224810326		0.00	10,435.02		
00006	30/12/2015	D	00119	00119	CUENTA 0224810326		0.00	25,994.44		
00006	30/12/2015	D	00120	00120	CUENTA 0224810326		0.00	19,413.04		
00004	30/12/2015	D	00124	00124	CUENTA 0224810326		0.00	13,369.00		
00004	30/12/2015	D	00125	00125	CUENTA 0224810326		0.00	155,284.80		
00004	30/12/2015	D	00126	00126	CUENTA 0224810326		0.00	155,284.80		
00007	30/12/2015	D	00127	00127	CUENTA 0224810326		0.00	155,284.80		
00008	30/12/2015	D	00128	00128	CUENTA 0224810326		0.00	155,284.80		
00003	30/12/2015	D	00129	00129	CUENTA 0224810326		0.00	174,000.00		

ODAPAS

Cuenta Pública 2015

Anexo al Estado de Situación Financiera Comparativo

ODAS DE NEZAHUALCOYOTL 2087

AL 31 DE DICIEMBRE DE 2015

Cuenta (3)					Concepto (4)	Saldo Inicial (5)	Debe (6)	Haber (7)	Saldo Final (8)	Fecha de Antigüedad (9)
00004	30/12/2015	D	00130	00130	CUENTA 0224810326		0.00	810,920.04		
00008	30/12/2015	D	00131	00131	CUENTA 0224810326		0.00	789,264.00		
00004	30/12/2015	D	00132	00132	CUENTA 0224810326		0.00	1,322,469.60		
00142	30/12/2015	D	00112	00112	CUENTA 0224810326		0.00	485,723.00		
00004	30/12/2015	D	00121	00121	CUENTA 0224810326		0.00	3,128.52		
00004	30/12/2015	D	00122	00122	CUENTA 0224810326		0.00	32,561.20		
00004	30/12/2015	D	00123	00123	CUENTA 0224810326		0.00	155,284.80		
00004	29/12/2015	D	00109	00109	CUENTA 0224810326		0.00	155,284.80		
00001	29/12/2015	D	00110	00110	CUENTA 0224810326		0.00	75,628.00		
00019	28/12/2015	D	00106	00106	CUENTA 0224810326		0.00	32,476.17		
00007	28/12/2015	D	00107	00107	CUENTA 0224810326		0.00	32,476.17		
00008	28/12/2015	D	00108	00108	CUENTA 0224810326		0.00	32,476.17		
00001	23/12/2015	D	00020	00023	CUENTA 0224810326		9,412.45	0.00		
00002	23/12/2015	D	00020	00023	CUENTA 0224810326		1,107.00	0.00		
00003	23/12/2015	D	00020	00023	CUENTA 0224810326		14,545.00	0.00		
00004	23/12/2015	D	00020	00023	CUENTA 0224810326		10,899.00	0.00		
00005	23/12/2015	D	00020	00023	CUENTA 0224810326		102,000.00	0.00		
00006	23/12/2015	D	00020	00023	CUENTA 0224810326		35,450.33	0.00		
00007	23/12/2015	D	00020	00023	CUENTA 0224810326		22,359.66	0.00		
00008	23/12/2015	D	00020	00023	CUENTA 0224810326		22,359.66	0.00		
00009	23/12/2015	D	00020	00023	CUENTA 0224810326		53,087.00	0.00		
00010	23/12/2015	D	00020	00023	CUENTA 0224810326		1,107.00	0.00		
00011	23/12/2015	D	00020	00023	CUENTA 0224810326		19,267.00	0.00		
00012	23/12/2015	D	00020	00023	CUENTA 0224810326		2,950.00	0.00		
00013	23/12/2015	D	00020	00023	CUENTA 0224810326		32,560.00	0.00		
00014	23/12/2015	D	00020	00023	CUENTA 0224810326		57,252.00	0.00		
00015	23/12/2015	D	00020	00023	CUENTA 0224810326		1,774.00	0.00		
00016	23/12/2015	D	00020	00023	CUENTA 0224810326		15,788.00	0.00		
00017	23/12/2015	D	00020	00023	CUENTA 0224810326		19,267.00	0.00		
00018	23/12/2015	D	00020	00023	CUENTA 0224810326		15,731.00	0.00		
00019	23/12/2015	D	00020	00023	CUENTA 0224810326		32,133.00	0.00		
00020	23/12/2015	D	00020	00023	CUENTA 0224810326		5,900.00	0.00		
00021	23/12/2015	D	00020	00023	CUENTA 0224810326		2,000.00	0.00		
00022	23/12/2015	D	00020	00023	CUENTA 0224810326		33,063.00	0.00		
00023	23/12/2015	D	00020	00023	CUENTA 0224810326		2,950.00	0.00		
00024	23/12/2015	D	00020	00023	CUENTA 0224810326		40,420.00	0.00		
00025	23/12/2015	D	00020	00023	CUENTA 0224810326		19.00	0.00		
00026	23/12/2015	D	00020	00023	CUENTA 0224810326		10,624.00	0.00		
00027	23/12/2015	D	00020	00023	CUENTA 0224810326		21,161.00	0.00		
00028	23/12/2015	D	00020	00023	CUENTA 0224810326		144,762.00	0.00		
00029	23/12/2015	D	00020	00023	CUENTA 0224810326		1,107.00	0.00		
00030	23/12/2015	D	00020	00023	CUENTA 0224810326		6,225.00	0.00		
00031	23/12/2015	D	00020	00023	CUENTA 0224810326		40,978.00	0.00		
00001	23/12/2015	D	00105	00105	CUENTA 0224810326		0.00	971,890.00		
00004	22/12/2015	D	00090	00090	CUENTA 0224810326		0.00	633.10		
00001	22/12/2015	D	00019	00022	CUENTA 0224810326		2,120.00	0.00		
00002	22/12/2015	D	00019	00022	CUENTA 0224810326		2,950.00	0.00		
00003	22/12/2015	D	00019	00022	CUENTA 0224810326		1,774.00	0.00		
00004	22/12/2015	D	00019	00022	CUENTA 0224810326		44,905.85	0.00		
00005	22/12/2015	D	00019	00022	CUENTA 0224810326		120,000.00	0.00		

ODAPAS

Cuenta Pública 2015

Anexo al Estado de Situación Financiera Comparativo

ODAS DE NEZAHUALCOYOTL 2087

AL 31 DE DICIEMBRE DE 2015

Cuenta (3)					Concepto (4)	Saldo Inicial (5)	Debe (6)	Haber (7)	Saldo Final (8)	Fecha de Antigüedad (9)
00006	22/12/2015	D	00019	00022	CUENTA 0224810326		74,713.50	0.00		
00007	22/12/2015	D	00019	00022	CUENTA 0224810326		1,774.00	0.00		
00008	22/12/2015	D	00019	00022	CUENTA 0224810326		33,031.00	0.00		
00009	22/12/2015	D	00019	00022	CUENTA 0224810326		32,792.00	0.00		
00010	22/12/2015	D	00019	00022	CUENTA 0224810326		23,695.00	0.00		
00011	22/12/2015	D	00019	00022	CUENTA 0224810326		2,881.00	0.00		
00012	22/12/2015	D	00019	00022	CUENTA 0224810326		17,466.00	0.00		
00013	22/12/2015	D	00019	00022	CUENTA 0224810326		7,007.00	0.00		
00014	22/12/2015	D	00019	00022	CUENTA 0224810326		46,449.00	0.00		
00015	22/12/2015	D	00019	00022	CUENTA 0224810326		1,107.00	0.00		
00016	22/12/2015	D	00019	00022	CUENTA 0224810326		30,000.00	0.00		
00017	22/12/2015	D	00019	00022	CUENTA 0224810326		7,482.00	0.00		
00018	22/12/2015	D	00019	00022	CUENTA 0224810326		1,500.00	0.00		
00019	22/12/2015	D	00019	00022	CUENTA 0224810326		42,764.00	0.00		
00020	22/12/2015	D	00019	00022	CUENTA 0224810326		5,831.00	0.00		
00021	22/12/2015	D	00019	00022	CUENTA 0224810326		6,429.00	0.00		
00022	22/12/2015	D	00019	00022	CUENTA 0224810326		17,355.00	0.00		
00023	22/12/2015	D	00019	00022	CUENTA 0224810326		4,057.00	0.00		
00024	22/12/2015	D	00019	00022	CUENTA 0224810326		6,519.00	0.00		
00025	22/12/2015	D	00019	00022	CUENTA 0224810326		95,000.00	0.00		
00026	22/12/2015	D	00019	00022	CUENTA 0224810326		8,627.00	0.00		
00027	22/12/2015	D	00019	00022	CUENTA 0224810326		2,950.00	0.00		
00028	22/12/2015	D	00019	00022	CUENTA 0224810326		8,712.00	0.00		
00004	22/12/2015	D	00093	00093	CUENTA 0224810326		0.00	11,923.91		
00024	22/12/2015	D	00094	00094	CUENTA 0224810326		0.00	24,625.64		
00024	22/12/2015	D	00095	00095	CUENTA 0224810326		0.00	26,281.67		
00024	22/12/2015	D	00096	00096	CUENTA 0224810326		0.00	27,421.44		
00058	22/12/2015	D	00097	00097	CUENTA 0224810326		0.00	25,126.69		
00004	22/12/2015	D	00098	00098	CUENTA 0224810326		0.00	41,550.06		
00009	22/12/2015	D	00099	00099	CUENTA 0224810326		0.00	23,751.12		
00004	22/12/2015	D	00100	00100	CUENTA 0224810326		0.00	254,282.18		
00004	22/12/2015	D	00101	00101	CUENTA 0224810326		0.00	169,738.79		
00004	22/12/2015	D	00102	00102	CUENTA 0224810326		0.00	64,076.80		
00004	22/12/2015	D	00103	00103	CUENTA 0224810326		0.00	57,094.81		
00008	22/12/2015	D	00104	00104	CUENTA 0224810326		0.00	82,656.05		
00004	22/12/2015	D	00091	00091	CUENTA 0224810326		0.00	17,894.06		
00002	21/12/2015	D	00088	00088	CUENTA 0224810326		0.00	1,734,089.92		
00001	21/12/2015	D	00089	00089	CUENTA 0224810326		0.00	120,000.00		
00017	21/12/2015	D	00018	00021	CUENTA 0224810326		36,393.00	0.00		
00001	21/12/2015	D	00018	00021	CUENTA 0224810326		1,774.00	0.00		
00002	21/12/2015	D	00018	00021	CUENTA 0224810326		1,774.00	0.00		
00003	21/12/2015	D	00018	00021	CUENTA 0224810326		13,066.00	0.00		
00004	21/12/2015	D	00018	00021	CUENTA 0224810326		72,000.00	0.00		
00005	21/12/2015	D	00018	00021	CUENTA 0224810326		13,574,702.00	0.00		
00006	21/12/2015	D	00018	00021	CUENTA 0224810326		795,712.00	0.00		
00007	21/12/2015	D	00018	00021	CUENTA 0224810326		89,100.00	0.00		
00008	21/12/2015	D	00018	00021	CUENTA 0224810326		13.77	0.00		
00009	21/12/2015	D	00018	00021	CUENTA 0224810326		36,004.00	0.00		
00010	21/12/2015	D	00018	00021	CUENTA 0224810326		19,776.00	0.00		
00011	21/12/2015	D	00018	00021	CUENTA 0224810326		33,356.00	0.00		

ODAPAS

Cuenta Pública 2015

Anexo al Estado de Situación Financiera Comparativo

ODAS DE NEZAHUALCOYOTL 2087

AL 31 DE DICIEMBRE DE 2015

Cuenta (3)					Concepto (4)	Saldo Inicial (5)	Debe (6)	Haber (7)	Saldo Final (8)	Fecha de Antigüedad (9)
00012	21/12/2015	D	00018	00021	CUENTA 0224810326		2,950.00	0.00		
00013	21/12/2015	D	00018	00021	CUENTA 0224810326		5,035.00	0.00		
00014	21/12/2015	D	00018	00021	CUENTA 0224810326		6,498.00	0.00		
00015	21/12/2015	D	00018	00021	CUENTA 0224810326		30,000.00	0.00		
00016	21/12/2015	D	00018	00021	CUENTA 0224810326		10,311.00	0.00		
00018	21/12/2015	D	00018	00021	CUENTA 0224810326		1,107.00	0.00		
00019	21/12/2015	D	00018	00021	CUENTA 0224810326		26,645.00	0.00		
00020	21/12/2015	D	00018	00021	CUENTA 0224810326		4,744.00	0.00		
00021	21/12/2015	D	00018	00021	CUENTA 0224810326		8,950.00	0.00		
00022	21/12/2015	D	00018	00021	CUENTA 0224810326		29,030.00	0.00		
00023	21/12/2015	D	00018	00021	CUENTA 0224810326		20,374.00	0.00		
00024	21/12/2015	D	00018	00021	CUENTA 0224810326		1,107.00	0.00		
00025	21/12/2015	D	00018	00021	CUENTA 0224810326		9,400.00	0.00		
00026	21/12/2015	D	00018	00021	CUENTA 0224810326		105,000.00	0.00		
00027	21/12/2015	D	00018	00021	CUENTA 0224810326		8,152.00	0.00		
00028	21/12/2015	D	00018	00021	CUENTA 0224810326		1,774.00	0.00		
00029	21/12/2015	D	00018	00021	CUENTA 0224810326		1,774.00	0.00		
00030	21/12/2015	D	00018	00021	CUENTA 0224810326		11,662.00	0.00		
00031	21/12/2015	D	00018	00021	CUENTA 0224810326		4,724.00	0.00		
00001	19/12/2015	D	00017	00019	CUENTA 0224810326		4,636.00	0.00		
00002	19/12/2015	D	00017	00019	CUENTA 0224810326		1,343.00	0.00		
00003	19/12/2015	D	00017	00019	CUENTA 0224810326		83,935.00	0.00		
00004	19/12/2015	D	00017	00019	CUENTA 0224810326		16,159.00	0.00		
00005	19/12/2015	D	00017	00019	CUENTA 0224810326		19,934.00	0.00		
00006	19/12/2015	D	00017	00019	CUENTA 0224810326		10,277.00	0.00		
00007	19/12/2015	D	00017	00019	CUENTA 0224810326		8,045.00	0.00		
00008	19/12/2015	D	00017	00019	CUENTA 0224810326		20,285.00	0.00		
00009	19/12/2015	D	00017	00019	CUENTA 0224810326		3,548.00	0.00		
00010	19/12/2015	D	00017	00019	CUENTA 0224810326		17,514.00	0.00		
00011	19/12/2015	D	00017	00019	CUENTA 0224810326		5,900.00	0.00		
00012	19/12/2015	D	00017	00019	CUENTA 0224810326		7,674.00	0.00		
00013	19/12/2015	D	00017	00019	CUENTA 0224810326		1,774.00	0.00		
00014	19/12/2015	D	00017	00019	CUENTA 0224810326		18,638.00	0.00		
00015	19/12/2015	D	00017	00019	CUENTA 0224810326		9,051.00	0.00		
00016	19/12/2015	D	00017	00019	CUENTA 0224810326		2,950.00	0.00		
00017	19/12/2015	D	00017	00019	CUENTA 0224810326		13,730.00	0.00		
00018	19/12/2015	D	00017	00019	CUENTA 0224810326		49,257.00	0.00		
00019	19/12/2015	D	00017	00019	CUENTA 0224810326		2,950.00	0.00		
00020	19/12/2015	D	00017	00019	CUENTA 0224810326		12,171.00	0.00		
00001	18/12/2015	D	00084	00084	CUENTA 0224810326		0.00	5,665,963.91		
00004	18/12/2015	D	00085	00085	CUENTA 0224810326		0.00	1,500,000.00		
00010	18/12/2015	D	00086	00086	CUENTA 0224810326		0.00	585,546.78		
00001	18/12/2015	D	00087	00087	CUENTA 0224810326		0.00	2,743,477.33		
00003	18/12/2015	D	00087	00087	CUENTA 0224810326		0.00	58,000.00		
00005	18/12/2015	D	00087	00087	CUENTA 0224810326		0.00	2,399,630.00		
00001	18/12/2015	D	00016	00018	CUENTA 0224810326		405,000.00	0.00		
00002	18/12/2015	D	00016	00018	CUENTA 0224810326		20,354.00	0.00		
00003	18/12/2015	D	00016	00018	CUENTA 0224810326		4,214.00	0.00		
00004	18/12/2015	D	00016	00018	CUENTA 0224810326		81,777.00	0.00		
00005	18/12/2015	D	00016	00018	CUENTA 0224810326		14,546.00	0.00		

ODAPAS

Cuenta Pública 2015

Anexo al Estado de Situación Financiera Comparativo

ODAS DE NEZAHUALCOYOTL 2087

AL 31 DE DICIEMBRE DE 2015

Cuenta (3)					Concepto (4)	Saldo Inicial (5)	Debe (6)	Haber (7)	Saldo Final (8)	Fecha de Antigüedad (9)
00006	18/12/2015	D	00016	00018	CUENTA 0224810326		14,546.00	0.00		
00007	18/12/2015	D	00016	00018	CUENTA 0224810326		2,950.00	0.00		
00008	18/12/2015	D	00016	00018	CUENTA 0224810326		55,355.00	0.00		
00009	18/12/2015	D	00016	00018	CUENTA 0224810326		50,754.00	0.00		
00010	18/12/2015	D	00016	00018	CUENTA 0224810326		6,271.00	0.00		
00011	18/12/2015	D	00016	00018	CUENTA 0224810326		41,533.00	0.00		
00012	18/12/2015	D	00016	00018	CUENTA 0224810326		1,000.00	0.00		
00013	18/12/2015	D	00016	00018	CUENTA 0224810326		35,093.00	0.00		
00014	18/12/2015	D	00016	00018	CUENTA 0224810326		56,674.00	0.00		
00015	18/12/2015	D	00016	00018	CUENTA 0224810326		1,107.00	0.00		
00016	18/12/2015	D	00016	00018	CUENTA 0224810326		56,767.00	0.00		
00017	18/12/2015	D	00016	00018	CUENTA 0224810326		1,774.00	0.00		
00018	18/12/2015	D	00016	00018	CUENTA 0224810326		24,464.00	0.00		
00019	18/12/2015	D	00016	00018	CUENTA 0224810326		25,380.00	0.00		
00020	18/12/2015	D	00016	00018	CUENTA 0224810326		30,383.00	0.00		
00021	18/12/2015	D	00016	00018	CUENTA 0224810326		230,000.00	0.00		
00022	18/12/2015	D	00016	00018	CUENTA 0224810326		28,284.00	0.00		
00023	18/12/2015	D	00016	00018	CUENTA 0224810326		2,950.00	0.00		
00024	18/12/2015	D	00016	00018	CUENTA 0224810326		45,048.00	0.00		
00002	18/12/2015	D	00148	00148	CUENTA 0224810326		1,532,393.25	0.00		
00003	18/12/2015	D	00153	00155	CUENTA 0224810326		933.47	0.00		
00001	17/12/2015	D	00015	00017	CUENTA 0224810326		209,500.00	0.00		
00002	17/12/2015	D	00015	00017	CUENTA 0224810326		57,810.00	0.00		
00003	17/12/2015	D	00015	00017	CUENTA 0224810326		78,680.00	0.00		
00004	17/12/2015	D	00015	00017	CUENTA 0224810326		11,440.00	0.00		
00010	17/12/2015	D	00015	00017	CUENTA 0224810326		914.12	0.00		
00011	17/12/2015	D	00015	00017	CUENTA 0224810326		77,026.00	0.00		
00012	17/12/2015	D	00015	00017	CUENTA 0224810326		1,774.00	0.00		
00013	17/12/2015	D	00015	00017	CUENTA 0224810326		17,864.00	0.00		
00014	17/12/2015	D	00015	00017	CUENTA 0224810326		19,934.00	0.00		
00015	17/12/2015	D	00015	00017	CUENTA 0224810326		2,950.00	0.00		
00016	17/12/2015	D	00015	00017	CUENTA 0224810326		31,665.00	0.00		
00017	17/12/2015	D	00015	00017	CUENTA 0224810326		2,950.00	0.00		
00018	17/12/2015	D	00015	00017	CUENTA 0224810326		19,845.00	0.00		
00019	17/12/2015	D	00015	00017	CUENTA 0224810326		28,259.00	0.00		
00020	17/12/2015	D	00015	00017	CUENTA 0224810326		3,548.00	0.00		
00021	17/12/2015	D	00015	00017	CUENTA 0224810326		2,950.00	0.00		
00022	17/12/2015	D	00015	00017	CUENTA 0224810326		21,533.00	0.00		
00023	17/12/2015	D	00015	00017	CUENTA 0224810326		45,029.00	0.00		
00024	17/12/2015	D	00015	00017	CUENTA 0224810326		8,787.00	0.00		
00025	17/12/2015	D	00015	00017	CUENTA 0224810326		17,850.00	0.00		
00026	17/12/2015	D	00015	00017	CUENTA 0224810326		18,036.00	0.00		
00027	17/12/2015	D	00015	00017	CUENTA 0224810326		4,057.00	0.00		
00028	17/12/2015	D	00015	00017	CUENTA 0224810326		2,950.00	0.00		
00029	17/12/2015	D	00015	00017	CUENTA 0224810326		17,933.00	0.00		
00030	17/12/2015	D	00015	00017	CUENTA 0224810326		1,774.00	0.00		
00031	17/12/2015	D	00015	00017	CUENTA 0224810326		2,950.00	0.00		
00032	17/12/2015	D	00015	00017	CUENTA 0224810326		14,708.00	0.00		
00033	17/12/2015	D	00015	00017	CUENTA 0224810326		210,000.00	0.00		
00034	17/12/2015	D	00015	00017	CUENTA 0224810326		15,859.00	0.00		

ODAPAS

Cuenta Pública 2015

Anexo al Estado de Situación Financiera Comparativo

ODAS DE NEZAHUALCOYOTL 2087

AL 31 DE DICIEMBRE DE 2015

Cuenta (3)					Concepto (4)	Saldo Inicial (5)	Debe (6)	Haber (7)	Saldo Final (8)	Fecha de Antigüedad (9)
00035	17/12/2015	D	00015	00017	CUENTA 0224810326		4,745.00	0.00		
00036	17/12/2015	D	00015	00017	CUENTA 0224810326		22,864.00	0.00		
00037	17/12/2015	D	00015	00017	CUENTA 0224810326		2,950.00	0.00		
00007	16/12/2015	D	00081	00081	CUENTA 0224810326		0.00	4,499.00		
00001	16/12/2015	D	00082	00082	CUENTA 0224810326		0.00	971,892.31		
00008	16/12/2015	D	00083	00083	CUENTA 0224810326		0.00	4,649.00		
00028	16/12/2015	D	00014	00016	CUENTA 0224810326		2,950.00	0.00		
00008	16/12/2015	D	00014	00016	CUENTA 0224810326		22,727.00	0.00		
00009	16/12/2015	D	00014	00016	CUENTA 0224810326		1,774.00	0.00		
00010	16/12/2015	D	00014	00016	CUENTA 0224810326		24,789.00	0.00		
00011	16/12/2015	D	00014	00016	CUENTA 0224810326		1,107.00	0.00		
00012	16/12/2015	D	00014	00016	CUENTA 0224810326		49,126.00	0.00		
00013	16/12/2015	D	00014	00016	CUENTA 0224810326		2,950.00	0.00		
00014	16/12/2015	D	00014	00016	CUENTA 0224810326		19,178.00	0.00		
00015	16/12/2015	D	00014	00016	CUENTA 0224810326		35,791.00	0.00		
00016	16/12/2015	D	00014	00016	CUENTA 0224810326		2,950.00	0.00		
00017	16/12/2015	D	00014	00016	CUENTA 0224810326		2,950.00	0.00		
00018	16/12/2015	D	00014	00016	CUENTA 0224810326		27,663.00	0.00		
00019	16/12/2015	D	00014	00016	CUENTA 0224810326		2,214.00	0.00		
00020	16/12/2015	D	00014	00016	CUENTA 0224810326		13,209.00	0.00		
00021	16/12/2015	D	00014	00016	CUENTA 0224810326		2,950.00	0.00		
00022	16/12/2015	D	00014	00016	CUENTA 0224810326		19,707.00	0.00		
00023	16/12/2015	D	00014	00016	CUENTA 0224810326		5,900.00	0.00		
00024	16/12/2015	D	00014	00016	CUENTA 0224810326		2,950.00	0.00		
00025	16/12/2015	D	00014	00016	CUENTA 0224810326		145,000.00	0.00		
00026	16/12/2015	D	00014	00016	CUENTA 0224810326		16,446.00	0.00		
00027	16/12/2015	D	00014	00016	CUENTA 0224810326		27,100.00	0.00		
00001	16/12/2015	D	00014	00016	CUENTA 0224810326		1,107.00	0.00		
00002	16/12/2015	D	00014	00016	CUENTA 0224810326		13,925.00	0.00		
00003	16/12/2015	D	00014	00016	CUENTA 0224810326		11,666.30	0.00		
00004	16/12/2015	D	00014	00016	CUENTA 0224810326		115,000.00	0.00		
00005	16/12/2015	D	00014	00016	CUENTA 0224810326		29,495.00	0.00		
00006	16/12/2015	D	00014	00016	CUENTA 0224810326		10,119.07	0.00		
00007	16/12/2015	D	00014	00016	CUENTA 0224810326		2,950.00	0.00		
00003	16/12/2015	D	00157	00016	CUENTA 0224810326		0.00	1,519.00		
00004	16/12/2015	D	00157	00016	CUENTA 0224810326		0.00	1,754.00		
00027	15/12/2015	D	00013	00015	CUENTA 0224810326		2,950.00	0.00		
00028	15/12/2015	D	00013	00015	CUENTA 0224810326		26,920.00	0.00		
00007	15/12/2015	D	00013	00015	CUENTA 0224810326		2,950.00	0.00		
00008	15/12/2015	D	00013	00015	CUENTA 0224810326		34,576.00	0.00		
00009	15/12/2015	D	00013	00015	CUENTA 0224810326		59,116.00	0.00		
00010	15/12/2015	D	00013	00015	CUENTA 0224810326		2,214.00	0.00		
00011	15/12/2015	D	00013	00015	CUENTA 0224810326		19,267.00	0.00		
00012	15/12/2015	D	00013	00015	CUENTA 0224810326		41,197.00	0.00		
00013	15/12/2015	D	00013	00015	CUENTA 0224810326		4,744.00	0.00		
00014	15/12/2015	D	00013	00015	CUENTA 0224810326		34,500.00	0.00		
00015	15/12/2015	D	00013	00015	CUENTA 0224810326		3,740.00	0.00		
00016	15/12/2015	D	00013	00015	CUENTA 0224810326		2,950.00	0.00		
00017	15/12/2015	D	00013	00015	CUENTA 0224810326		1,774.00	0.00		
00018	15/12/2015	D	00013	00015	CUENTA 0224810326		2,950.00	0.00		
00019	15/12/2015	D	00013	00015	CUENTA 0224810326		33,948.00	0.00		

ODAPAS

Cuenta Pública 2015

Anexo al Estado de Situación Financiera Comparativo

ODAS DE NEZAHUALCOYOTL 2087

AL 31 DE DICIEMBRE DE 2015

Cuenta (3)					Concepto (4)	Saldo Inicial (5)	Debe (6)	Haber (7)	Saldo Final (8)	Fecha de Antigüedad (9)
00020	15/12/2015	D	00013	00015	CUENTA 0224810326		5,900.00	0.00		
00021	15/12/2015	D	00013	00015	CUENTA 0224810326		21,206.00	0.00		
00022	15/12/2015	D	00013	00015	CUENTA 0224810326		5,900.00	0.00		
00023	15/12/2015	D	00013	00015	CUENTA 0224810326		4,515.00	0.00		
00024	15/12/2015	D	00013	00015	CUENTA 0224810326		1,774.00	0.00		
00025	15/12/2015	D	00013	00015	CUENTA 0224810326		140,000.00	0.00		
00026	15/12/2015	D	00013	00015	CUENTA 0224810326		27,998.00	0.00		
00001	15/12/2015	D	00013	00015	CUENTA 0224810326		13,477.00	0.00		
00002	15/12/2015	D	00013	00015	CUENTA 0224810326		5,520.00	0.00		
00003	15/12/2015	D	00013	00015	CUENTA 0224810326		19,020.00	0.00		
00004	15/12/2015	D	00013	00015	CUENTA 0224810326		73,000.00	0.00		
00005	15/12/2015	D	00013	00015	CUENTA 0224810326		31,576.00	0.00		
00006	15/12/2015	D	00013	00015	CUENTA 0224810326		13,945.00	0.00		
00001	14/12/2015	D	00077	00077	CUENTA 0224810326		0.00	60,000.00		
00002	14/12/2015	D	00078	00078	CUENTA 0224810326		0.00	2,836,716.22		
00024	14/12/2015	D	00012	00014	CUENTA 0224810326		9,888.00	0.00		
00025	14/12/2015	D	00012	00014	CUENTA 0224810326		7,674.00	0.00		
00004	14/12/2015	D	00012	00014	CUENTA 0224810326		2,950.00	0.00		
00005	14/12/2015	D	00012	00014	CUENTA 0224810326		28,626.00	0.00		
00006	14/12/2015	D	00012	00014	CUENTA 0224810326		31,387.00	0.00		
00007	14/12/2015	D	00012	00014	CUENTA 0224810326		14,350.00	0.00		
00008	14/12/2015	D	00012	00014	CUENTA 0224810326		38,534.00	0.00		
00009	14/12/2015	D	00012	00014	CUENTA 0224810326		2,950.00	0.00		
00010	14/12/2015	D	00012	00014	CUENTA 0224810326		3,950.00	0.00		
00011	14/12/2015	D	00012	00014	CUENTA 0224810326		9,995.00	0.00		
00012	14/12/2015	D	00012	00014	CUENTA 0224810326		36,538.00	0.00		
00013	14/12/2015	D	00012	00014	CUENTA 0224810326		7,574.00	0.00		
00014	14/12/2015	D	00012	00014	CUENTA 0224810326		50,440.00	0.00		
00015	14/12/2015	D	00012	00014	CUENTA 0224810326		2,950.00	0.00		
00016	14/12/2015	D	00012	00014	CUENTA 0224810326		42,743.00	0.00		
00017	14/12/2015	D	00012	00014	CUENTA 0224810326		2,950.00	0.00		
00018	14/12/2015	D	00012	00014	CUENTA 0224810326		2,950.00	0.00		
00019	14/12/2015	D	00012	00014	CUENTA 0224810326		21,619.00	0.00		
00020	14/12/2015	D	00012	00014	CUENTA 0224810326		4,724.00	0.00		
00021	14/12/2015	D	00012	00014	CUENTA 0224810326		4,057.00	0.00		
00022	14/12/2015	D	00012	00014	CUENTA 0224810326		135,000.00	0.00		
00023	14/12/2015	D	00012	00014	CUENTA 0224810326		38,020.00	0.00		
00001	14/12/2015	D	00012	00014	CUENTA 0224810326		1,200.00	0.00		
00002	14/12/2015	D	00012	00014	CUENTA 0224810326		118,000.00	0.00		
00003	14/12/2015	D	00012	00014	CUENTA 0224810326		6,690.00	0.00		
00006	12/12/2015	D	00011	00012	CUENTA 0224810326		1,774.00	0.00		
00007	12/12/2015	D	00011	00012	CUENTA 0224810326		2,214.00	0.00		
00008	12/12/2015	D	00011	00012	CUENTA 0224810326		7,976.00	0.00		
00009	12/12/2015	D	00011	00012	CUENTA 0224810326		5,831.00	0.00		
00010	12/12/2015	D	00011	00012	CUENTA 0224810326		3,548.00	0.00		
00011	12/12/2015	D	00011	00012	CUENTA 0224810326		5,831.00	0.00		
00012	12/12/2015	D	00011	00012	CUENTA 0224810326		27,588.00	0.00		
00001	12/12/2015	D	00011	00012	CUENTA 0224810326		5,004.66	0.00		
00002	12/12/2015	D	00011	00012	CUENTA 0224810326		25,371.00	0.00		
00003	12/12/2015	D	00011	00012	CUENTA 0224810326		5,831.00	0.00		

ODAPAS

Cuenta Pública 2015

Anexo al Estado de Situación Financiera Comparativo

ODAS DE NEZAHUALCOYOTL 2087

AL 31 DE DICIEMBRE DE 2015

Cuenta (3)					Concepto (4)	Saldo Inicial (5)	Debe (6)	Haber (7)	Saldo Final (8)	Fecha de Antigüedad (9)
00004	12/12/2015	D	00011	00012	CUENTA 0224810326		6,938.00	0.00		
00005	12/12/2015	D	00011	00012	CUENTA 0224810326		14,316.00	0.00		
00002	12/12/2015	D	00147	00147	CUENTA 0224810326		1,500,000.00	0.00		
00002	11/12/2015	D	00076	00076	CUENTA 0224810326		0.00	23,331.43		
00020	11/12/2015	D	00010	00011	CUENTA 0224810326		5.00	0.00		
00021	11/12/2015	D	00010	00011	CUENTA 0224810326		2,950.00	0.00		
00022	11/12/2015	D	00010	00011	CUENTA 0224810326		11,222.00	0.00		
00023	11/12/2015	D	00010	00011	CUENTA 0224810326		7,605.00	0.00		
00001	11/12/2015	D	00010	00011	CUENTA 0224810326		2,881.00	0.00		
00002	11/12/2015	D	00010	00011	CUENTA 0224810326		4,138.00	0.00		
00003	11/12/2015	D	00010	00011	CUENTA 0224810326		70,000.00	0.00		
00004	11/12/2015	D	00010	00011	CUENTA 0224810326		18,298.00	0.00		
00005	11/12/2015	D	00010	00011	CUENTA 0224810326		2,950.00	0.00		
00006	11/12/2015	D	00010	00011	CUENTA 0224810326		27,085.00	0.00		
00007	11/12/2015	D	00010	00011	CUENTA 0224810326		6,938.00	0.00		
00008	11/12/2015	D	00010	00011	CUENTA 0224810326		21,323.00	0.00		
00009	11/12/2015	D	00010	00011	CUENTA 0224810326		8,105.00	0.00		
00010	11/12/2015	D	00010	00011	CUENTA 0224810326		10,328.00	0.00		
00011	11/12/2015	D	00010	00011	CUENTA 0224810326		23,626.00	0.00		
00012	11/12/2015	D	00010	00011	CUENTA 0224810326		36,500.00	0.00		
00013	11/12/2015	D	00010	00011	CUENTA 0224810326		14,539.00	0.00		
00014	11/12/2015	D	00010	00011	CUENTA 0224810326		1,500.00	0.00		
00015	11/12/2015	D	00010	00011	CUENTA 0224810326		5,438.00	0.00		
00016	11/12/2015	D	00010	00011	CUENTA 0224810326		21,613.00	0.00		
00017	11/12/2015	D	00010	00011	CUENTA 0224810326		2,950.00	0.00		
00018	11/12/2015	D	00010	00011	CUENTA 0224810326		150,000.00	0.00		
00019	11/12/2015	D	00010	00011	CUENTA 0224810326		14,314.00	0.00		
00002	11/12/2015	D	00172	00172	CUENTA 0224810326		23,331.43	0.00		
00020	10/12/2015	D	00009	00010	CUENTA 0224810326		14,390.00	0.00		
00021	10/12/2015	D	00009	00010	CUENTA 0224810326		14,600.00	0.00		
00022	10/12/2015	D	00009	00010	CUENTA 0224810326		6,500.00	0.00		
00023	10/12/2015	D	00009	00010	CUENTA 0224810326		4,002.00	0.00		
00024	10/12/2015	D	00009	00010	CUENTA 0224810326		200,000.00	0.00		
00025	10/12/2015	D	00009	00010	CUENTA 0224810326		19,944.00	0.00		
00026	10/12/2015	D	00009	00010	CUENTA 0224810326		22,075.00	0.00		
00027	10/12/2015	D	00009	00010	CUENTA 0224810326		1,108.00	0.00		
00028	10/12/2015	D	00009	00010	CUENTA 0224810326		30,409.00	0.00		
00029	10/12/2015	D	00009	00010	CUENTA 0224810326		11,066.00	0.00		
00001	10/12/2015	D	00009	00010	CUENTA 0224810326		4,663.00	0.00		
00002	10/12/2015	D	00009	00010	CUENTA 0224810326		9,999.00	0.00		
00003	10/12/2015	D	00009	00010	CUENTA 0224810326		43,713.00	0.00		
00004	10/12/2015	D	00009	00010	CUENTA 0224810326		220,000.00	0.00		
00005	10/12/2015	D	00009	00010	CUENTA 0224810326		79,666.00	0.00		
00006	10/12/2015	D	00009	00010	CUENTA 0224810326		14,685.00	0.00		
00007	10/12/2015	D	00009	00010	CUENTA 0224810326		2,950.00	0.00		
00008	10/12/2015	D	00009	00010	CUENTA 0224810326		35,545.00	0.00		
00009	10/12/2015	D	00009	00010	CUENTA 0224810326		2,000.00	0.00		
00010	10/12/2015	D	00009	00010	CUENTA 0224810326		21,237.00	0.00		
00011	10/12/2015	D	00009	00010	CUENTA 0224810326		24,597.00	0.00		
00012	10/12/2015	D	00009	00010	CUENTA 0224810326		22,667.00	0.00		

ODAPAS

Cuenta Pública 2015

Anexo al Estado de Situación Financiera Comparativo

ODAS DE NEZAHUALCOYOTL 2087

AL 31 DE DICIEMBRE DE 2015

Cuenta (3)					Concepto (4)	Saldo Inicial (5)	Debe (6)	Haber (7)	Saldo Final (8)	Fecha de Antigüedad (9)
00013	10/12/2015	D	00009	00010	CUENTA 0224810326		27,831.00	0.00		
00014	10/12/2015	D	00009	00010	CUENTA 0224810326		1,775.00	0.00		
00015	10/12/2015	D	00009	00010	CUENTA 0224810326		5,900.00	0.00		
00016	10/12/2015	D	00009	00010	CUENTA 0224810326		56,157.00	0.00		
00017	10/12/2015	D	00009	00010	CUENTA 0224810326		5,900.00	0.00		
00018	10/12/2015	D	00009	00010	CUENTA 0224810326		24,475.00	0.00		
00019	10/12/2015	D	00009	00010	CUENTA 0224810326		40.00	0.00		
00016	09/12/2015	D	00008	00009	CUENTA 0224810326		1,500.00	0.00		
00017	09/12/2015	D	00008	00009	CUENTA 0224810326		22,781.00	0.00		
00018	09/12/2015	D	00008	00009	CUENTA 0224810326		1,775.00	0.00		
00019	09/12/2015	D	00008	00009	CUENTA 0224810326		16,098.00	0.00		
00020	09/12/2015	D	00008	00009	CUENTA 0224810326		1,108.00	0.00		
00021	09/12/2015	D	00008	00009	CUENTA 0224810326		4,725.00	0.00		
00022	09/12/2015	D	00008	00009	CUENTA 0224810326		170,000.00	0.00		
00023	09/12/2015	D	00008	00009	CUENTA 0224810326		20,179.00	0.00		
00024	09/12/2015	D	00008	00009	CUENTA 0224810326		1,108.00	0.00		
00025	09/12/2015	D	00008	00009	CUENTA 0224810326		14,016.00	0.00		
00001	09/12/2015	D	00008	00009	CUENTA 0224810326		54,699.00	0.00		
00002	09/12/2015	D	00008	00009	CUENTA 0224810326		198,500.00	0.00		
00003	09/12/2015	D	00008	00009	CUENTA 0224810326		15,824.00	0.00		
00004	09/12/2015	D	00008	00009	CUENTA 0224810326		3,500.00	0.00		
00005	09/12/2015	D	00008	00009	CUENTA 0224810326		27,908.00	0.00		
00006	09/12/2015	D	00008	00009	CUENTA 0224810326		32,395.00	0.00		
00007	09/12/2015	D	00008	00009	CUENTA 0224810326		2,950.00	0.00		
00008	09/12/2015	D	00008	00009	CUENTA 0224810326		15,276.00	0.00		
00009	09/12/2015	D	00008	00009	CUENTA 0224810326		4,725.00	0.00		
00010	09/12/2015	D	00008	00009	CUENTA 0224810326		17,647.00	0.00		
00011	09/12/2015	D	00008	00009	CUENTA 0224810326		19,341.00	0.00		
00012	09/12/2015	D	00008	00009	CUENTA 0224810326		42,274.00	0.00		
00013	09/12/2015	D	00008	00009	CUENTA 0224810326		8,850.00	0.00		
00014	09/12/2015	D	00008	00009	CUENTA 0224810326		2,291.00	0.00		
00015	09/12/2015	D	00008	00009	CUENTA 0224810326		45,897.00	0.00		
00004	09/12/2015	D	00021	00021	CUENTA 0224810326		0.00	23,331.43		
00121	08/12/2015	D	00075	00075	CUENTA 0224810326		0.00	22,373.12		
00013	08/12/2015	D	00007	00008	CUENTA 0224810326		13,215.00	0.00		
00014	08/12/2015	D	00007	00008	CUENTA 0224810326		2,216.00	0.00		
00015	08/12/2015	D	00007	00008	CUENTA 0224810326		23,459.00	0.00		
00016	08/12/2015	D	00007	00008	CUENTA 0224810326		1,450.00	0.00		
00017	08/12/2015	D	00007	00008	CUENTA 0224810326		33,548.00	0.00		
00018	08/12/2015	D	00007	00008	CUENTA 0224810326		5,256.00	0.00		
00019	08/12/2015	D	00007	00008	CUENTA 0224810326		29,457.00	0.00		
00020	08/12/2015	D	00007	00008	CUENTA 0224810326		1,771.00	0.00		
00021	08/12/2015	D	00007	00008	CUENTA 0224810326		2,950.00	0.00		
00022	08/12/2015	D	00007	00008	CUENTA 0224810326		11,735.00	0.00		
00023	08/12/2015	D	00007	00008	CUENTA 0224810326		175,000.00	0.00		
00024	08/12/2015	D	00007	00008	CUENTA 0224810326		32,362.00	0.00		
00025	08/12/2015	D	00007	00008	CUENTA 0224810326		13,584.00	0.00		
00001	08/12/2015	D	00007	00008	CUENTA 0224810326		2,950.00	0.00		
00002	08/12/2015	D	00007	00008	CUENTA 0224810326		18,534.00	0.00		
00004	08/12/2015	D	00007	00008	CUENTA 0224810326		127,000.00	0.00		

ODAPAS

Cuenta Pública 2015

Anexo al Estado de Situación Financiera Comparativo

ODAS DE NEZAHUALCOYOTL 2087

AL 31 DE DICIEMBRE DE 2015

Cuenta (3)					Concepto (4)	Saldo Inicial (5)	Debe (6)	Haber (7)	Saldo Final (8)	Fecha de Antigüedad (9)
00005	08/12/2015	D	00007	00008	CUENTA 0224810326		13,488.50	0.00		
00006	08/12/2015	D	00007	00008	CUENTA 0224810326		7,100.00	0.00		
00007	08/12/2015	D	00007	00008	CUENTA 0224810326		23,907.00	0.00		
00008	08/12/2015	D	00007	00008	CUENTA 0224810326		8,049.00	0.00		
00009	08/12/2015	D	00007	00008	CUENTA 0224810326		12,843.00	0.00		
00010	08/12/2015	D	00007	00008	CUENTA 0224810326		25,257.00	0.00		
00011	08/12/2015	D	00007	00008	CUENTA 0224810326		500.00	0.00		
00012	08/12/2015	D	00007	00008	CUENTA 0224810326		20,288.00	0.00		
00001	07/12/2015	D	00068	00068	CUENTA 0224810326		0.00	60,000.00		
00024	07/12/2015	D	00072	00072	CUENTA 0224810326		0.00	23,512.55		
00001	07/12/2015	D	00074	00074	CUENTA 0224810326		0.00	334,537.00		
00010	07/12/2015	D	00006	00007	CUENTA 0224810326		8,490.00	0.00		
00011	07/12/2015	D	00006	00007	CUENTA 0224810326		21,998.00	0.00		
00012	07/12/2015	D	00006	00007	CUENTA 0224810326		2,950.00	0.00		
00013	07/12/2015	D	00006	00007	CUENTA 0224810326		44,500.00	0.00		
00014	07/12/2015	D	00006	00007	CUENTA 0224810326		15,370.00	0.00		
00015	07/12/2015	D	00006	00007	CUENTA 0224810326		1,108.00	0.00		
00016	07/12/2015	D	00006	00007	CUENTA 0224810326		29,815.00	0.00		
00017	07/12/2015	D	00006	00007	CUENTA 0224810326		15,358.00	0.00		
00018	07/12/2015	D	00006	00007	CUENTA 0224810326		5,833.00	0.00		
00019	07/12/2015	D	00006	00007	CUENTA 0224810326		7,008.00	0.00		
00020	07/12/2015	D	00006	00007	CUENTA 0224810326		2,950.00	0.00		
00021	07/12/2015	D	00006	00007	CUENTA 0224810326		2,950.00	0.00		
00022	07/12/2015	D	00006	00007	CUENTA 0224810326		119,849.00	0.00		
00023	07/12/2015	D	00006	00007	CUENTA 0224810326		2,950.00	0.00		
00024	07/12/2015	D	00006	00007	CUENTA 0224810326		15,726.00	0.00		
00025	07/12/2015	D	00006	00007	CUENTA 0224810326		4,058.00	0.00		
00001	07/12/2015	D	00006	00007	CUENTA 0224810326		13,907.00	0.00		
00002	07/12/2015	D	00006	00007	CUENTA 0224810326		14,579.00	0.00		
00003	07/12/2015	D	00006	00007	CUENTA 0224810326		117,000.00	0.00		
00004	07/12/2015	D	00006	00007	CUENTA 0224810326		43,610.00	0.00		
00005	07/12/2015	D	00006	00007	CUENTA 0224810326		7,820.00	0.00		
00006	07/12/2015	D	00006	00007	CUENTA 0224810326		24,502.00	0.00		
00007	07/12/2015	D	00006	00007	CUENTA 0224810326		28,044.00	0.00		
00008	07/12/2015	D	00006	00007	CUENTA 0224810326		4,725.00	0.00		
00009	07/12/2015	D	00006	00007	CUENTA 0224810326		27,965.00	0.00		
00001	07/12/2015	D	00159	00159	CUENTA 0224810326		87,811.50	0.00		
00148	07/12/2015	D	00073	00073	CUENTA 0224810326		0.00	175,854.00		
00013	05/12/2015	D	00005	00005	CUENTA 0224810326		1,775.00	0.00		
00001	05/12/2015	D	00005	00005	CUENTA 0224810326		1,775.00	0.00		
00002	05/12/2015	D	00005	00005	CUENTA 0224810326		50,263.00	0.00		
00003	05/12/2015	D	00005	00005	CUENTA 0224810326		2,950.00	0.00		
00004	05/12/2015	D	00005	00005	CUENTA 0224810326		4,131.00	0.00		
00005	05/12/2015	D	00005	00005	CUENTA 0224810326		8,116.00	0.00		
00006	05/12/2015	D	00005	00005	CUENTA 0224810326		1,108.00	0.00		
00007	05/12/2015	D	00005	00005	CUENTA 0224810326		9,385.00	0.00		
00008	05/12/2015	D	00005	00005	CUENTA 0224810326		5,833.00	0.00		
00009	05/12/2015	D	00005	00005	CUENTA 0224810326		7,008.00	0.00		
00010	05/12/2015	D	00005	00005	CUENTA 0224810326		8,850.00	0.00		
00011	05/12/2015	D	00005	00005	CUENTA 0224810326		1,775.00	0.00		

ODAPAS

Cuenta Pública 2015

Anexo al Estado de Situación Financiera Comparativo

ODAS DE NEZAHUALCOYOTL 2087

AL 31 DE DICIEMBRE DE 2015

Cuenta (3)					Concepto (4)	Saldo Inicial (5)	Debe (6)	Haber (7)	Saldo Final (8)	Fecha de Antigüedad (9)
00012	05/12/2015	D	00005	00005	CUENTA 0224810326		15,283.00	0.00		
00001	04/12/2015	D	00070	00070	CUENTA 0224810326		0.00	13,577.76		
00003	04/12/2015	D	00004	00004	CUENTA 0224810326		174,500.00	0.00		
00005	04/12/2015	D	00004	00004	CUENTA 0224810326		19,583.00	0.00		
00006	04/12/2015	D	00004	00004	CUENTA 0224810326		30,770.00	0.00		
00007	04/12/2015	D	00004	00004	CUENTA 0224810326		27,298.00	0.00		
00008	04/12/2015	D	00004	00004	CUENTA 0224810326		5,900.00	0.00		
00009	04/12/2015	D	00004	00004	CUENTA 0224810326		34,599.00	0.00		
00010	04/12/2015	D	00004	00004	CUENTA 0224810326		8,116.00	0.00		
00011	04/12/2015	D	00004	00004	CUENTA 0224810326		16,031.00	0.00		
00012	04/12/2015	D	00004	00004	CUENTA 0224810326		25,749.00	0.00		
00013	04/12/2015	D	00004	00004	CUENTA 0224810326		1,108.00	0.00		
00014	04/12/2015	D	00004	00004	CUENTA 0224810326		5,325.00	0.00		
00015	04/12/2015	D	00004	00004	CUENTA 0224810326		2,216.00	0.00		
00016	04/12/2015	D	00004	00004	CUENTA 0224810326		4,727.00	0.00		
00017	04/12/2015	D	00004	00004	CUENTA 0224810326		59,000.00	0.00		
00018	04/12/2015	D	00004	00004	CUENTA 0224810326		16,135.00	0.00		
00019	04/12/2015	D	00004	00004	CUENTA 0224810326		11,800.00	0.00		
00001	04/12/2015	D	00004	00004	CUENTA 0224810326		2,273.35	0.00		
00002	04/12/2015	D	00004	00004	CUENTA 0224810326		3,381.35	0.00		
00001	03/12/2015	D	00069	00069	CUENTA 0224810326		0.00	973,979.29		
00001	03/12/2015	D	00003	00003	CUENTA 0224810326		22,661.00	0.00		
00002	03/12/2015	D	00003	00003	CUENTA 0224810326		6,489.00	0.00		
00003	03/12/2015	D	00003	00003	CUENTA 0224810326		75,000.00	0.00		
00004	03/12/2015	D	00003	00003	CUENTA 0224810326		7,956.50	0.00		
00005	03/12/2015	D	00003	00003	CUENTA 0224810326		20,573.00	0.00		
00006	03/12/2015	D	00003	00003	CUENTA 0224810326		1,108.00	0.00		
00007	03/12/2015	D	00003	00003	CUENTA 0224810326		3,550.00	0.00		
00008	03/12/2015	D	00003	00003	CUENTA 0224810326		18,007.00	0.00		
00009	03/12/2015	D	00003	00003	CUENTA 0224810326		12,174.00	0.00		
00010	03/12/2015	D	00003	00003	CUENTA 0224810326		24,881.00	0.00		
00011	03/12/2015	D	00003	00003	CUENTA 0224810326		2,216.00	0.00		
00012	03/12/2015	D	00003	00003	CUENTA 0224810326		25,473.00	0.00		
00013	03/12/2015	D	00003	00003	CUENTA 0224810326		8,638.00	0.00		
00014	03/12/2015	D	00003	00003	CUENTA 0224810326		2,950.00	0.00		
00015	03/12/2015	D	00003	00003	CUENTA 0224810326		24,305.00	0.00		
00016	03/12/2015	D	00003	00003	CUENTA 0224810326		5,166.00	0.00		
00017	03/12/2015	D	00003	00003	CUENTA 0224810326		4,058.00	0.00		
00018	03/12/2015	D	00003	00003	CUENTA 0224810326		87,000.00	0.00		
00019	03/12/2015	D	00003	00003	CUENTA 0224810326		10,115.00	0.00		
00020	03/12/2015	D	00003	00003	CUENTA 0224810326		8,116.00	0.00		
00001	03/12/2015	D	00154	00154	CUENTA 0224810326		24,000.00	0.00		
00004	02/12/2015	D	00079	00079	CUENTA 0224810326		0.00	1,809,600.00		
00001	02/12/2015	D	00002	00002	CUENTA 0224810326		6,000.00	0.00		
00002	02/12/2015	D	00002	00002	CUENTA 0224810326		14,782.00	0.00		
00003	02/12/2015	D	00002	00002	CUENTA 0224810326		79,000.00	0.00		
00004	02/12/2015	D	00002	00002	CUENTA 0224810326		15,655.00	0.00		
00005	02/12/2015	D	00002	00002	CUENTA 0224810326		19,355.00	0.00		
00006	02/12/2015	D	00002	00002	CUENTA 0224810326		1,108.00	0.00		
00007	02/12/2015	D	00002	00002	CUENTA 0224810326		15,410.00	0.00		

ODAPAS

Cuenta Pública 2015

Anexo al Estado de Situación Financiera Comparativo

ODAS DE NEZAHUALCOYOTL 2087

AL 31 DE DICIEMBRE DE 2015

Cuenta (3)	Concepto (4)	Saldo Inicial (5)	Debe (6)	Haber (7)	Saldo Final (8)	Fecha de Antigüedad (9)
00008 02/12/2015 D 00002 00002	CUENTA 0224810326		28,803.00	0.00		
00009 02/12/2015 D 00002 00002	CUENTA 0224810326		6,941.00	0.00		
00010 02/12/2015 D 00002 00002	CUENTA 0224810326		18,074.00	0.00		
00011 02/12/2015 D 00002 00002	CUENTA 0224810326		1,108.00	0.00		
00012 02/12/2015 D 00002 00002	CUENTA 0224810326		4,725.00	0.00		
00013 02/12/2015 D 00002 00002	CUENTA 0224810326		16,167.00	0.00		
00014 02/12/2015 D 00002 00002	CUENTA 0224810326		1,108.00	0.00		
00015 02/12/2015 D 00002 00002	CUENTA 0224810326		2,950.00	0.00		
00016 02/12/2015 D 00002 00002	CUENTA 0224810326		15,945.00	0.00		
00017 02/12/2015 D 00002 00002	CUENTA 0224810326		20,150.00	0.00		
00018 02/12/2015 D 00002 00002	CUENTA 0224810326		8,114.00	0.00		
00019 02/12/2015 D 00002 00002	CUENTA 0224810326		91,000.00	0.00		
00020 02/12/2015 D 00002 00002	CUENTA 0224810326		19,065.00	0.00		
00021 02/12/2015 D 00002 00002	CUENTA 0224810326		2,216.00	0.00		
00022 02/12/2015 D 00002 00002	CUENTA 0224810326		2,950.00	0.00		
00001 01/12/2015 D 00071 00071	CUENTA 0224810326		0.00	60,000.00		
00001 01/12/2015 D 00001 00001	CUENTA 0224810326		77,500.00	0.00		
00002 01/12/2015 D 00001 00001	CUENTA 0224810326		9,151.00	0.00		
00004 01/12/2015 D 00001 00001	CUENTA 0224810326		51,747.50	0.00		
00005 01/12/2015 D 00001 00001	CUENTA 0224810326		23,533.00	0.00		
00006 01/12/2015 D 00001 00001	CUENTA 0224810326		27,965.00	0.00		
00007 01/12/2015 D 00001 00001	CUENTA 0224810326		2,950.00	0.00		
00008 01/12/2015 D 00001 00001	CUENTA 0224810326		13,215.00	0.00		
00009 01/12/2015 D 00001 00001	CUENTA 0224810326		21,024.00	0.00		
00010 01/12/2015 D 00001 00001	CUENTA 0224810326		25,533.00	0.00		
00011 01/12/2015 D 00001 00001	CUENTA 0224810326		2,950.00	0.00		
00012 01/12/2015 D 00001 00001	CUENTA 0224810326		10,706.00	0.00		
00013 01/12/2015 D 00001 00001	CUENTA 0224810326		27.00	0.00		
00014 01/12/2015 D 00001 00001	CUENTA 0224810326		14,683.00	0.00		
00015 01/12/2015 D 00001 00001	CUENTA 0224810326		5,067.00	0.00		
00016 01/12/2015 D 00001 00001	CUENTA 0224810326		13,900.00	0.00		
00017 01/12/2015 D 00001 00001	CUENTA 0224810326		5,312.00	0.00		
00018 01/12/2015 D 00001 00001	CUENTA 0224810326		5,600.00	0.00		
00019 01/12/2015 D 00001 00001	CUENTA 0224810326		2,950.00	0.00		
00020 01/12/2015 D 00001 00001	CUENTA 0224810326		54,000.00	0.00		
00021 01/12/2015 D 00001 00001	CUENTA 0224810326		8,631.00	0.00		
00022 01/12/2015 D 00001 00001	CUENTA 0224810326		17,340.00	0.00		
00023 01/12/2015 D 00001 00001	CUENTA 0224810326		2,950.00	0.00		
00002 01/12/2015 D 00152 00152	CUENTA 0224810326		0.10	0.00		
00001 01/12/2015 D 00161 00161	CUENTA 0224810326		3,936.00	0.00		
00001 01/12/2015 D 00162 00161	CUENTA 0224810326		1,250.00	0.00		
	TOTAL:		29,235,253.66	31,271,255.11		
1112 000000008 000000000000001	CUENTA 104027629	-16.44	18.60	0.16	0.00	
REN. FECHA TIPO N.POL. REF	CONCEPTO		DEBE	HABER		
00001 18/12/2015 D 00153 00153	CUENTA 104027629		0.00	0.16		
00005 18/12/2015 D 00153 00153	CUENTA 104027629		18.60	0.00		
	TOTAL:		18.60	0.16		
1112 000000008 000000000000003	CUENTA 104027702 PROMESCOTIABANK	72.75	0.00	0.00	72.75	
1112 000000008 000000000000005	CUENTA DE INVERSIO 1055547956	961.80	4,562,509.56	4,563,471.16	0.00	
REN. FECHA TIPO N.POL. REF	CONCEPTO		DEBE	HABER		

ODAPAS

Cuenta Pública 2015

Anexo al Estado de Situación Financiera Comparativo

ODAS DE NEZAHUALCOYOTL 2087

AL 31 DE DICIEMBRE DE 2015

Cuenta (3)	Concepto (4)	Saldo Inicial (5)	Debe (6)	Haber (7)	Saldo Final (8)	Fecha de Antigüedad (9)
00008 31/12/2015 D 00024 00024	CUENTA DE INVERSIO 1055547956		8.12	0.00		
00011 31/12/2015 D 00041 00041	CUENTA DE INVERSIO 1055547956		0.00	3.00		
00012 31/12/2015 D 00041 00041	CUENTA DE INVERSIO 1055547956		0.00	0.48		
00013 31/12/2015 D 00041 00041	CUENTA DE INVERSIO 1055547956		0.00	7.00		
00014 31/12/2015 D 00041 00041	CUENTA DE INVERSIO 1055547956		0.00	1.12		
00001 31/12/2015 D 00163 00163	CUENTA DE INVERSIO 1055547956		1,500,001.06	0.00		
00002 31/12/2015 D 00163 00163	CUENTA DE INVERSIO 1055547956		1,531,071.05	0.00		
00003 31/12/2015 D 00163 00163	CUENTA DE INVERSIO 1055547956		1,531,428.35	0.00		
00005 31/12/2015 D 00163 00163	CUENTA DE INVERSIO 1055547956		0.00	1,531,065.49		
00001 18/12/2015 D 00148 00148	CUENTA DE INVERSIO 1055547956		0.00	1,532,393.25		
00002 18/12/2015 D 00153 00153	CUENTA DE INVERSIO 1055547956		0.16	0.00		
00001 12/12/2015 D 00147 00147	CUENTA DE INVERSIO 1055547956		0.00	1,500,000.00		
00005 01/12/2015 D 00152 00152	CUENTA DE INVERSIO 1055547956		0.82	0.00		
00003 01/12/2015 D 00152 00152	CUENTA DE INVERSIO 1055547956		0.00	0.82		
	TOTAL:		4,562,509.56	4,563,471.16		
1112 000000008 000000000000007	CUENTA 71480 SCOTIABANK	89,162.27	8.00	0.00	89,170.27	27/11/2015
REN. FECHA TIPO N.POL. REF	CONCEPTO		DEBE	HABER		
00009 17/12/2015 D 00015 00017	CUENTA 71480 SCOTIABANK		7.18	0.00		
00004 01/12/2015 D 00152 00152	CUENTA 71480 SCOTIABANK		0.82	0.00		
	TOTAL:		8.00	0.00		
1112 000000008 000000000000009	FONDO DE INVERSION 070172272	0.82	0.00	0.82	0.00	
REN. FECHA TIPO N.POL. REF	CONCEPTO		DEBE	HABER		
00006 01/12/2015 D 00152 00152	FONDO DE INVERSION 070172272		0.00	0.82		
	TOTAL:		0.00	0.82		
1112 000000008 000000000000010	FONDO FIJO DKPR 107201734	85.96	13,577.76	13,663.72	0.00	
REN. FECHA TIPO N.POL. REF	CONCEPTO		DEBE	HABER		
00002 31/12/2015 D 00022 00022	FONDO FIJO DKPR 107201734		0.00	5,000.00		
00003 31/12/2015 D 00022 00022	FONDO FIJO DKPR 107201734		0.00	5,000.00		
00004 31/12/2015 D 00022 00022	FONDO FIJO DKPR 107201734		0.00	3,600.00		
00079 31/12/2015 D 00080 00080	FONDO FIJO DKPR 107201734		0.00	1.64		
00078 31/12/2015 D 00080 00080	FONDO FIJO DKPR 107201734		0.00	62.08		
00060 04/12/2015 D 00070 00070	FONDO FIJO DKPR 107201734		13,577.76	0.00		
	TOTAL:		13,577.76	13,663.72		
1112 000000009 000000000000001	CUENTA 107387434 PROME 2015 SCOTIABANK	519.74	0.00	0.00	519.74	30/11/2015
1112 000000009 000000000000002	CUENTA 70705717 FONDO DE INVERSION	3,023,384.83	7,544.33	3,031,072.11	-142.95	30/11/2015
REN. FECHA TIPO N.POL. REF	CONCEPTO		DEBE	HABER		
00006 31/12/2015 D 00163 00163	CUENTA 70705717 FONDO DE INVERSION		0.00	1,500,001.06		
00007 31/12/2015 D 00163 00163	CUENTA 70705717 FONDO DE INVERSION		0.00	1,531,071.05		
00008 17/12/2015 D 00015 00017	CUENTA 70705717 FONDO DE INVERSION		7,544.33	0.00		
	TOTAL:		7,544.33	3,031,072.11		
1112 000000009 000000000000004	CUENTA 070785533 FONDO DE INVERSION SCOTIABANK	0.00	1,531,065.49	1,531,428.35	-362.86	31/12/2015
REN. FECHA TIPO N.POL. REF	CONCEPTO		DEBE	HABER		
00008 31/12/2015 D 00163 00163	CUENTA 070785533 FONDO DE INVERSION SCOTIABANK		1,531,065.49	0.00		
00011 31/12/2015 D 00163 00163	CUENTA 070785533 FONDO DE INVERSION SCOTIABANK		0.00	1,531,428.35		
	TOTAL:		1,531,065.49	1,531,428.35		
1123	Deudores Diversos por cobrar a Corto Plazo	1,572,539.39	553,562.67	660,046.85	1,466,055.21	
1123 000000001 000000000000001 0002	SUBSIDIO PARA EL EMPLEO	859,865.14	182,060.50	168,414.00	863,511.64	30/11/2015
REN. FECHA TIPO N.POL. REF	CONCEPTO		DEBE	HABER		
00673 15/12/2015 D 00031 00031	SUBSIDIO PARA EL EMPLEO		78,905.42	0.00		
00473 15/12/2015 D 00067 00067	SUBSIDIO PARA EL EMPLEO		83,155.08	0.00		

ODAPAS

Cuenta Pública 2015

Anexo al Estado de Situación Financiera Comparativo

ODAS DE NEZAHUALCOYOTL 2087

AL 31 DE DICIEMBRE DE 2015

Cuenta (3)	Concepto (4)	Saldo Inicial (5)	Debe (6)	Haber (7)	Saldo Final (8)	Fecha de Antigüedad (9)
00002 07/12/2015 D 00138 00138	SUBSIDIO PARA EL EMPLEO		0.00	168,414.00		
	TOTAL:		162,060.50	168,414.00		
1123 000000005 000000000000001 0004	ACTA DE ROBO RECEPTORIA ODAPAS 332560017911	598,521.44	0.00	0.00	598,521.44	
1123 000000005 000000000000001 0007	ACTA ROBO 332570274111 RECEPTORIA AGUILAS	2,000.00	0.00	0.00	2,000.00	
1123 000000005 000000000000001 0014	DULCE KARINA PEREZ RODRIGUEZ	2,361.40	3,690.64	0.00	6,052.04	09/10/2015
REN. FECHA TIPO N.POL. REF	CONCEPTO		DEBE	HABER		
00004 31/12/2015 D 00080 00080	DULCE KARINA PEREZ RODRIGUEZ		3,689.00	0.00		
00080 31/12/2015 D 00080 00080	DULCE KARINA PEREZ RODRIGUEZ		1.64	0.00		
	TOTAL:		3,690.64	0.00		
1123 000000005 000000000000001 0015	MARIA DE JESUS ADRIANA ESPINOZA SALAZAR	200.00	0.00	200.00	0.00	
REN. FECHA TIPO N.POL. REF	CONCEPTO		DEBE	HABER		
00003 01/12/2015 D 00162 00162	MARIA DE JESUS ADRIANA ESPINOZA SALAZAR		0.00	200.00		
	TOTAL:		0.00	200.00		
1123 000000005 000000000000001 0016	GUILLERMO SANDOVAL ALMADA	3,936.00	0.00	3,936.00	0.00	
REN. FECHA TIPO N.POL. REF	CONCEPTO		DEBE	HABER		
00002 01/12/2015 D 00161 00161	GUILLERMO SANDOVAL ALMADA		0.00	3,936.00		
	TOTAL:		0.00	3,936.00		
1123 000000005 000000000000001 0018	ANGELICA SUSANA SANCHEZ PEREZ	1,050.00	0.00	1,050.00	0.00	
REN. FECHA TIPO N.POL. REF	CONCEPTO		DEBE	HABER		
00002 01/12/2015 D 00162 00162	ANGELICA SUSANA SANCHEZ PEREZ		0.00	1,050.00		
	TOTAL:		0.00	1,050.00		
1123 000000005 000000000000001 0019	ACTA DE ROBO RECEPTORIA ESTADO DE MEXICO 332630040614	2,853.00	0.00	0.00	2,853.00	
1123 000000005 000000000000001 0022	CARMEN GUADALUPE SANCHEZ SANTIAGO	0.03	0.00	0.03	0.00	
REN. FECHA TIPO N.POL. REF	CONCEPTO		DEBE	HABER		
00003 31/12/2015 D 00179 00179	CARMEN GUADALUPE SANCHEZ SANTIAGO		0.00	0.03		
	TOTAL:		0.00	0.03		
1123 000000005 000000000000001 0023	DEUDORES VARIOS	540.01	87,811.53	88,351.54	0.00	
REN. FECHA TIPO N.POL. REF	CONCEPTO		DEBE	HABER		
00001 31/12/2015 D 00025 00025	DEUDORES VARIOS		0.00	540.00		
00004 31/12/2015 D 00179 00179	DEUDORES VARIOS		0.00	0.04		
00011 18/12/2015 D 00086 00086	DEUDORES VARIOS		0.03	0.00		
00002 07/12/2015 D 00159 00159	DEUDORES VARIOS		0.00	87,811.50		
00010 01/12/2015 D 00158 00158	DEUDORES VARIOS		87,811.50	0.00		
	TOTAL:		87,811.53	88,351.54		
1123 000000005 000000000000001 0026	SISTEMA INTELIGENTE DE ADMINISTRACION SA. DE CV.	94,332.37	300,000.00	391,215.28	3,117.09	30/11/2015
REN. FECHA TIPO N.POL. REF	CONCEPTO		DEBE	HABER		
00002 21/12/2015 D 00089 00089	SISTEMA INTELIGENTE DE ADMINISTRACION SA. DE CV.		120,000.00	0.00		
00026 21/12/2015 D 00089 00089	SISTEMA INTELIGENTE DE ADMINISTRACION SA. DE CV.		0.00	129,837.47		
00002 14/12/2015 D 00077 00077	SISTEMA INTELIGENTE DE ADMINISTRACION SA. DE CV.		60,000.00	0.00		
00026 14/12/2015 D 00077 00077	SISTEMA INTELIGENTE DE ADMINISTRACION SA. DE CV.		0.00	64,764.36		
00025 07/12/2015 D 00068 00068	SISTEMA INTELIGENTE DE ADMINISTRACION SA. DE CV.		0.00	48,835.76		
00002 07/12/2015 D 00068 00068	SISTEMA INTELIGENTE DE ADMINISTRACION SA. DE CV.		60,000.00	0.00		
00023 01/12/2015 D 00071 00071	SISTEMA INTELIGENTE DE ADMINISTTIACION SA. DE CV.		0.00	71,264.67		
00002 01/12/2015 D 00071 00071	SISTEMA INTELIGENTE DE ADMINISTRACION SA. DE CV.		60,000.00	0.00		
00024 01/12/2015 D 00026 00026	SISTEMA INTELIGENTE DE ADMINISTRACION SA. DE CV.		0.00	76,493.02		
	TOTAL:		300,000.00	391,215.28		
1123 000000005 000300000000001 0027	VICTOR DANIEL LEMUS HERNANDEZ	6,880.00	0.00	6,880.00	0.00	
REN. FECHA TIPO N.POL. REF	CONCEPTO		DEBE	HABER		
00001 31/12/2015 D 00024 00024	VICTOR DANIEL LEMUS HERNANDEZ		0.00	6,880.00		
	TOTAL:		0.00	6,880.00		

ODAPAS

Cuenta Pública 2015

Anexo al Estado de Situación Financiera Comparativo

ODAS DE NEZAHUALCOYOTL 2087

AL 31 DE DICIEMBRE DE 2015

Cuenta (3)	Concepto (4)	Saldo Inicial (5)	Debe (6)	Haber (7)	Saldo Final (8)	Fecha de Antigüedad (9)
1129	Otros Derechos a Recibir Efectivo o Equivalentes a Corto Plazo	53,338,921.53	8,555,727.47	0.00	61,891,649.00	
1129 000000001 000000000000001 0001	IVA ACREDITABLE	8,596,957.55	0.00	0.00	8,596,957.55	29/05/2015
1129 000000001 000000000000001 0005	IVA ACREDITABLE TASA 16%	16,355,921.79	8,555,727.47	0.00	24,911,649.26	30/11/2015
REN. FECHA TIPO N.POL. REF	CONCEPTO		DEBE	HABER		
00010 31/12/2015 D 00032 00032	IVA ACREDITABLE TASA 16%		7,835.24	0.00		
00016 31/12/2015 D 00033 00033	IVA ACREDITABLE TASA 16%		17,182.03	0.00		
00007 31/12/2015 D 00034 00034	IVA ACREDITABLE TASA 16%		1,714.36	0.00		
00010 31/12/2015 D 00035 00035	IVA ACREDITABLE TASA 16%		15,942.65	0.00		
00010 31/12/2015 D 00037 00037	IVA ACREDITABLE TASA 16%		19,768.83	0.00		
00004 31/12/2015 D 00038 00038	IVA ACREDITABLE TASA 16%		4,480.00	0.00		
00004 31/12/2015 D 00039 00039	IVA ACREDITABLE TASA 16%		46,672.00	0.00		
00004 31/12/2015 D 00040 00040	IVA ACREDITABLE TASA 16%		4,480.00	0.00		
00004 31/12/2015 D 00043 00043	IVA ACREDITABLE TASA 16%		274,464.95	0.00		
00004 31/12/2015 D 00044 00044	IVA ACREDITABLE TASA 16%		114,015.09	0.00		
00004 31/12/2015 D 00045 00045	IVA ACREDITABLE TASA 16%		210,879.56	0.00		
00004 31/12/2015 D 00174 00174	IVA ACREDITABLE TASA 16%		-2,828.11	0.00		
00007 31/12/2015 D 00046 00046	IVA ACREDITABLE TASA 16%		23,776.16	0.00		
00004 31/12/2015 D 00050 00050	IVA ACREDITABLE TASA 16%		143,584.00	0.00		
00004 31/12/2015 D 00051 00051	IVA ACREDITABLE TASA 16%		592.26	0.00		
00007 31/12/2015 D 00052 00052	IVA ACREDITABLE TASA 16%		20,389.45	0.00		
00004 31/12/2015 D 00053 00053	IVA ACREDITABLE TASA 16%		2,392.24	0.00		
00004 31/12/2015 D 00054 00054	IVA ACREDITABLE TASA 16%		4,539.49	0.00		
00008 31/12/2015 D 00055 00055	IVA ACREDITABLE TASA 16%		6,056.84	0.00		
00007 31/12/2015 D 00057 00057	IVA ACREDITABLE TASA 16%		191,929.99	0.00		
00009 31/12/2015 D 00058 00058	IVA ACREDITABLE TASA 16%		229,594.44	0.00		
00004 31/12/2015 D 00060 00060	IVA ACREDITABLE TASA 16%		20,024.00	0.00		
00004 31/12/2015 D 00059 00059	IVA ACREDITABLE TASA 16%		46,768.00	0.00		
00004 31/12/2015 D 00061 00061	IVA ACREDITABLE TASA 16%		20,024.00	0.00		
00004 31/12/2015 D 00062 00062	IVA ACREDITABLE TASA 16%		20,024.00	0.00		
00004 31/12/2015 D 00063 00063	IVA ACREDITABLE TASA 16%		46,768.00	0.00		
00004 31/12/2015 D 00064 00064	IVA ACREDITABLE TASA 16%		20,024.00	0.00		
00004 31/12/2015 D 00065 00065	IVA ACREDITABLE TASA 16%		20,024.00	0.00		
00004 31/12/2015 D 00066 00066	IVA ACREDITABLE TASA 16%		20,024.00	0.00		
00075 31/12/2015 D 00080 00080	IVA ACREDITABLE TASA 16%		2,924.99	0.00		
00008 31/12/2015 D 00041 00041	IVA ACREDITABLE TASA 16%		4,389.66	0.00		
00120 31/12/2015 D 00181 00181	IVA ACREDITABLE TASA 16%		21,700.26	0.00		
00006 31/12/2015 D 00181 00181	IVA ACREDITABLE TASA 16%		195,131.54	0.00		
00005 31/12/2015 D 00176 00176	IVA ACREDITABLE TASA 16%		-16,764.66	0.00		
00118 31/12/2015 D 00182 00182	IVA ACREDITABLE TASA 16%		20,720.87	0.00		
00120 31/12/2015 D 00182 00182	IVA ACREDITABLE TASA 16%		159,376.31	0.00		
00122 31/12/2015 D 00182 00182	IVA ACREDITABLE TASA 16%		367,291.29	0.00		
00006 31/12/2015 D 00183 00183	IVA ACREDITABLE TASA 16%		151,091.07	0.00		
00013 31/12/2015 D 00183 00183	IVA ACREDITABLE TASA 16%		381,042.43	0.00		
00122 31/12/2015 D 00183 00183	IVA ACREDITABLE TASA 16%		19,935.88	0.00		
00006 31/12/2015 D 00184 00184	IVA ACREDITABLE TASA 16%		196,132.64	0.00		
00013 31/12/2015 D 00184 00184	IVA ACREDITABLE TASA 16%		373,469.51	0.00		
00120 31/12/2015 D 00184 00184	IVA ACREDITABLE TASA 16%		19,137.65	0.00		
00006 31/12/2015 D 00185 00185	IVA ACREDITABLE TASA 16%		175,906.09	0.00		
00013 31/12/2015 D 00185 00185	IVA ACREDITABLE TASA 16%		365,882.93	0.00		
00013 31/12/2015 D 00181 00181	IVA ACREDITABLE TASA 16%		350,362.48	0.00		

ODAPAS

Cuenta Pública 2015

Anexo al Estado de Situación Financiera Comparativo

ODAS DE NEZAHUALCOYOTL 2087

AL 31 DE DICIEMBRE DE 2015

Cuenta (3)	Concepto (4)	Saldo Inicial (5)	Debe (6)	Haber (7)	Saldo Final (8)	Fecha de Antigüedad (9)
00120 31/12/2015 D 00185 00185	IVA ACREDITABLE TASA 16%		17,591.09	0.00		
00006 31/12/2015 D 00186 00186	IVA ACREDITABLE TASA 16%		235,816.17	0.00		
00013 31/12/2015 D 00186 00186	IVA ACREDITABLE TASA 16%		364,635.48	0.00		
00120 31/12/2015 D 00186 00186	IVA ACREDITABLE TASA 16%		17,895.96	0.00		
00006 31/12/2015 D 00191 00191	IVA ACREDITABLE TASA 16%		183,902.79	0.00		
00120 31/12/2015 D 00189 00189	IVA ACREDITABLE TASA 16%		18,814.33	0.00		
00013 31/12/2015 D 00190 00190	IVA ACREDITABLE TASA 16%		268,532.13	0.00		
00120 31/12/2015 D 00188 00188	IVA ACREDITABLE TASA 16%		19,387.10	0.00		
00006 31/12/2015 D 00190 00190	IVA ACREDITABLE TASA 16%		264,992.78	0.00		
00013 31/12/2015 D 00189 00189	IVA ACREDITABLE TASA 16%		400,332.19	0.00		
00006 31/12/2015 D 00189 00189	IVA ACREDITABLE TASA 16%		223,307.46	0.00		
00120 31/12/2015 D 00187 00187	IVA ACREDITABLE TASA 16%		16,807.26	0.00		
00013 31/12/2015 D 00188 00188	IVA ACREDITABLE TASA 16%		378,287.77	0.00		
00006 31/12/2015 D 00187 00187	IVA ACREDITABLE TASA 16%		193,261.54	0.00		
00006 31/12/2015 D 00188 00188	IVA ACREDITABLE TASA 16%		229,068.19	0.00		
00013 31/12/2015 D 00187 00187	IVA ACREDITABLE TASA 16%		363,263.10	0.00		
00013 31/12/2015 D 00191 00191	IVA ACREDITABLE TASA 16%		277,588.17	0.00		
00120 31/12/2015 D 00190 00190	IVA ACREDITABLE TASA 16%		19,086.12	0.00		
00120 31/12/2015 D 00191 00191	IVA ACREDITABLE TASA 16%		20,343.16	0.00		
00006 31/12/2015 D 00192 00192	IVA ACREDITABLE TASA 16%		194,959.25	0.00		
00013 31/12/2015 D 00192 00192	IVA ACREDITABLE TASA 16%		270,648.14	0.00		
00120 31/12/2015 D 00192 00192	IVA ACREDITABLE TASA 16%		18,830.00	0.00		
00010 31/12/2015 D 00195 00195	IVA ACREDITABLE TASA 16%		32,861.41	0.00		
00058 30/12/2015 D 00113 00113	IVA ACREDITABLE TASA 16%		3,678.12	0.00		
00008 30/12/2015 D 00127 00127	IVA ACREDITABLE TASA 16%		4,012.80	0.00		
00009 30/12/2015 D 00128 00128	IVA ACREDITABLE TASA 16%		4,012.80	0.00		
00016 28/12/2015 D 00106 00106	IVA ACREDITABLE TASA 16%		4,479.47	0.00		
00008 23/12/2015 E 00011 00924	IVA ACREDITABLE TASA 16%		689.65	0.00		
00059 22/12/2015 D 00097 00097	IVA ACREDITABLE TASA 16%		3,465.75	0.00		
00008 22/12/2015 D 00099 00099	IVA ACREDITABLE TASA 16%		3,276.02	0.00		
00009 22/12/2015 D 00104 00104	IVA ACREDITABLE TASA 16%		11,401.11	0.00		
00025 21/12/2015 D 00089 00089	IVA ACREDITABLE TASA 16%		17,511.47	0.00		
00004 16/12/2015 D 00081 00081	IVA ACREDITABLE TASA 16%		620.55	0.00		
00009 16/12/2015 D 00083 00083	IVA ACREDITABLE TASA 16%		641.21	0.00		
00023 14/12/2015 D 00077 00077	IVA ACREDITABLE TASA 16%		8,733.21	0.00		
00120 08/12/2015 D 00075 00075	IVA ACREDITABLE TASA 16%		3,085.95	0.00		
00024 07/12/2015 D 00068 00068	IVA ACREDITABLE TASA 16%		6,583.25	0.00		
00059 04/12/2015 D 00070 00070	IVA ACREDITABLE TASA 16%		1,867.29	0.00		
00024 01/12/2015 D 00071 00071	IVA ACREDITABLE TASA 16%		9,607.96	0.00		
00007 01/12/2015 D 00056 00056	IVA ACREDITABLE TASA 16%		94,591.11	0.00		
00023 01/12/2015 D 00026 00026	IVA ACREDITABLE TASA 16%		10,313.90	0.00		
00005 01/12/2015 D 00175 00175	IVA ACREDITABLE TASA 16%		-1,928.15	0.00		
	TOTAL:		6,555,727.47	0.00		
1129 000000001 000000000000001 0006	IVA ACREDITABLE EFECTIVAMENTE PAGADO 2011	3,041,081.86	0.00	0.00	3,041,081.86	
1129 000000001 000000000000001 0007	IVA ACREDITABLE EFECTIVAMENTE PAGADO 2012	10,555,315.76	0.00	0.00	10,555,315.76	
1129 000000001 000000000000001 0008	IVA ACREDITABLE EFECTIVAMENTE PAGADO 2013	594,378.67	0.00	0.00	594,378.67	
1129 000000001 000000000000001 0009	IVA ACREDITABLE EFECTIVAMENTE PAGADO 2014	10,027,719.19	0.00	0.00	10,027,719.19	30/11/2015
1129 000000001 000000000000001 0010	IVA ACREDITABLE EFECTIVAMENTE PAGADO 2015	3,164,546.71	0.00	0.00	3,164,546.71	30/11/2015
1134	Anticipo a Contratistas por Obras Públicas a Corto Plazo	2,112,299.35	0.00	0.00	2,112,299.35	
1134 000000001 000000000000051 0051	REYES VALLE ALVARO DAVID	1,329,537.57	0.00	0.00	1,329,537.57	

ODAPAS

Cuenta Pública 2015

Anexo al Estado de Situación Financiera Comparativo

ODAS DE NEZAHUALCOYOTL 2087

AL 31 DE DICIEMBRE DE 2015

Cuenta (3)	Concepto (4)	Saldo Inicial (5)	Debe (6)	Haber (7)	Saldo Final (8)	Fecha de Antigüedad (9)
1134 000000001 000000000000052 0052	ROA BARRON PEDRO	782,761.78	0.00	0.00	782,761.78	
1151	Almacén de Materiales y Suministros de Consumo	3,924,446.91	0.00	376,576.91	3,547,870.00	
1151 000000001 000000000000001 0001 0001	MATERIALES DE CONSTRUCCION	-6,317,422.02	0.00	360,284.08	-6,677,706.10	30/11/2015
REN. FECHA TIPO N.POL. REF	CONCEPTO		DEBE	HABER		
00002 31/12/2015 D 00166 00166	MATERIALES DE CONSTRUCCION		0.00	55,006.26		
00002 31/12/2015 D 00167 00167	MATERIALES DE CONSTRUCCION		0.00	127,146.15		
00002 31/12/2015 D 00168 00168	MATERIALES DE CONSTRUCCION		0.00	4,687.14		
00002 31/12/2015 D 00169 00169	MATERIALES DE CONSTRUCCION		0.00	2,405.76		
00002 31/12/2015 D 00170 00170	MATERIALES DE CONSTRUCCION		0.00	171,038.77		
TOTAL:			0.00	360,284.08		
1151 000000002 000000000000001 0001 0001	MATERIAL ELECTRICO	-2,237,870.40	0.00	0.00	-2,237,870.40	30/09/2015
1151 000000003 000000000000001 0001 0001	HERRAMIENTAS	444,733.67	0.00	0.00	444,733.67	
1151 000000005 000000000000001 0001 0001	REFACCIONES	202,351.43	0.00	0.00	202,351.43	28/02/2015
1151 000000006 000000000000001 0001 0001	MATERIAL PARA REDES DE AGUA Y MEDIDORES DE AGUA	9,122,343.04	0.00	16,292.83	9,106,050.21	30/11/2015
REN. FECHA TIPO N.POL. REF	CONCEPTO		DEBE	HABER		
00002 31/12/2015 D 00164 00164	MATERIAL PARA REDES DE AGUA Y MEDIDORES DE AGUA		0.00	10,831.84		
00002 31/12/2015 D 00165 00165	MATERIAL PARA REDES DE AGUA Y MEDIDORES DE AGUA		0.00	2,015.00		
00002 31/12/2015 D 00171 00171	MATERIAL PARA REDES DE AGUA Y MEDIDORES DE AGUA		0.00	3,445.99		
TOTAL:			0.00	16,292.83		
1151 000000008 000000000000001 0001 0001	VARIOS	1,710,311.19	0.00	0.00	1,710,311.19	30/11/2015
1233	Edificios no Habitacionales	8,139,901.63	0.00	0.00	8,139,901.63	
1233 000000005 000000000000001 0001	EDIFICIOS ADMINISTRATIVOS	1,300,699.07	0.00	0.00	1,300,699.07	
1233 000000008 000000000000001 0001	OTROS EDIFICIOS	6,839,202.56	0.00	0.00	6,839,202.56	
1236	Construcciones en Proceso en Bienes Propios	12,416,593.55	0.00	0.00	12,416,593.55	
1236 000000004 000000000009019 0001 0001	ESTIMACION	237,359.77	0.00	0.00	237,359.77	
1236 000000010 000000000008604 0052 0001	ESTIMACION	19,037.77	0.00	0.00	19,037.77	
1236 000000011 000000000009610 0051 0001	ESTIMACION	1,010,358.86	0.00	0.00	1,010,358.86	
1236 000000014 000000000012210 0001 0001	ESTIMACION	1,211,385.02	0.00	0.00	1,211,385.02	
1236 000000014 000000000012306 0001 0001	ESTIMACION	1,580,698.78	0.00	0.00	1,580,698.78	
1236 000000016 000000000014602 0001 0001	CONSTRUCCION DE BARDA PERIMETRAL DE PLANTA DE BOMBEO ADOLFO LOPEZ MATEOS	2,757,799.32	0.00	0.00	2,757,799.32	
1236 000000016 000000000014602 0001 0002	CONSTRUCCION DE BARDA PERIMETRAL TANQUE CARMELO PEREZ	395,289.10	0.00	0.00	395,289.10	
1236 000000016 000000000014603 0001 0001	CONSTRUCCION DE LINEA DE DRENAJE GLORIETA DE COLON	3,426,153.28	0.00	0.00	3,426,153.28	
1236 000000016 000000000014603 0001 0002	REHABILITACION DE LINEA DE AGUA POTABLE 6" DE DIAMETRO	936,534.81	0.00	0.00	936,534.81	
1236 000000016 000000000014603 0001 0003	SUSTITUCION DE RED SECUNDARIA DE AGUA POTABLE AV. TEXCOCO	842,077.14	0.00	0.00	842,077.14	
1241	Mobiliario y Equipo de Administración	10,719,227.60	0.00	0.00	10,719,227.60	
1241 000000003 000000000000001 0001	EQUIPO CONTRA INCENDIO	13,131.28	0.00	0.00	13,131.28	
1241 000000004 000000000000001 0001	EQUIPO DE COMPUTO Y ACCESORIOS	7,417,610.23	0.00	0.00	7,417,610.23	
1241 000000005 000000000000001 0001	EQUIPO DE INGENIERIA	237,034.99	0.00	0.00	237,034.99	
1241 000000006 000000000000001 0001	MOBILIARIO Y EQUIPO DE OFICINA	3,051,451.10	0.00	0.00	3,051,451.10	31/07/2015
1244	Vehículos y Equipo de Transporte	47,069,927.62	0.00	0.00	47,069,927.62	
1244 000000002 000000000000001 0001	VEHICULOS	37,108,941.41	0.00	0.00	37,108,941.41	
1244 000000002 000000000000001 0002	VEHICULOS	9,960,986.21	0.00	0.00	9,960,986.21	
1246	Maquinaria, otros Equipos y Herramientas	58,137,421.30	0.00	0.00	58,137,421.30	
1246 000000002 000000000000001 0001	MAQUINARIA Y ACCESORIOS	520,563.95	0.00	0.00	520,563.95	
1246 000000004 000000000000001 0001	MAQUINARIA Y EQUIPO DIVERSO	8,699,272.84	0.00	0.00	8,699,272.84	31/08/2015
1246 000000005 000000000000001 0001	EQUIPO HIDRAULICO	47,827,145.67	0.00	0.00	47,827,145.67	
1246 000000006 000000000000001 0001	EQUIPO DE RADIO Y COMUNICACION	1,290,448.84	0.00	0.00	1,290,448.84	
1249	Otros Bienes Muebles	6,723,847.44	111,435.01	0.00	6,835,282.45	
1249 000000008 000000000000001 0001	DIVERSOS	6,723,847.44	111,435.01	0.00	6,835,282.45	
REN. FECHA TIPO N.POL. REF	CONCEPTO		DEBE	HABER		

ODAPAS

Cuenta Pública 2015

Anexo al Estado de Situación Financiera Comparativo

ODAS DE NEZAHUALCOYOTL 2087

AL 31 DE DICIEMBRE DE 2015

Cuenta (3)	Concepto (4)	Saldo Inicial (5)	Debe (6)	Haber (7)	Saldo Final (8)	Fecha de Antigüedad (9)
00015 31/12/2015 D 00035 00035	DIVERSOS		12,256.00	0.00		
00001 31/12/2015 D 00037 00037	DIVERSOS		68,702.45	0.00		
00012 31/12/2015 D 00035 00035	DIVERSOS		8,171.93	0.00		
00013 31/12/2015 D 00033 00033	DIVERSOS		22,304.63	0.00		
	TOTAL:		111,435.01	0.00		
2111	Servicios Personales por Pagar a Corto Plazo	254,109.34	13,582,022.15	13,557,742.34	229,829.53	
2111 000000001 000000000000001 0001	SUELDOS Y SALARIOS	254,109.34	13,582,022.15	13,557,742.34	229,829.53	30/11/2015
REN. FECHA TIPO N.POL. REF	CONCEPTO		DEBE	HABER		
00001 31/12/2015 D 00028 00028	SUELDOS Y SALARIOS		6,871.89	0.00		
00001 31/12/2015 D 00048 00048	SUELDOS Y SALARIOS		1,842,427.05	0.00		
00002 31/12/2015 D 00042 00042	SUELDOS Y SALARIOS		11,605.28	0.00		
00141 31/12/2015 D 00156 00156	SUELDOS Y SALARIOS		0.00	8,426,350.28		
00164 31/12/2015 D 00156 00156	SUELDOS Y SALARIOS		2,743,477.33	0.00		
00162 31/12/2015 D 00156 00156	SUELDOS Y SALARIOS		5,665,963.91	0.00		
00001 30/12/2015 D 00151 00151	SUELDOS Y SALARIOS		5,802.64	0.00		
00001 29/12/2015 D 00049 00049	SUELDOS Y SALARIOS		470,503.86	0.00		
00674 15/12/2015 D 00031 00031	SUELDOS Y SALARIOS		0.00	2,812,658.51		
00474 15/12/2015 D 00067 00067	SUELDOS Y SALARIOS		0.00	2,318,733.55		
00001 14/12/2015 D 00029 00029	SUELDOS Y SALARIOS		1,965,513.62	0.00		
00003 14/12/2015 D 00029 00029	SUELDOS Y SALARIOS		293,440.89	0.00		
00005 14/12/2015 D 00029 00029	SUELDOS Y SALARIOS		3,214.29	0.00		
00001 14/12/2015 D 00139 00139	SUELDOS Y SALARIOS		6,824.93	0.00		
00001 14/12/2015 D 00030 00030	SUELDOS Y SALARIOS		512,049.89	0.00		
00003 14/12/2015 D 00030 00030	SUELDOS Y SALARIOS		31,614.89	0.00		
00001 01/12/2015 D 00144 00144	SUELDOS Y SALARIOS		16,909.04	0.00		
00001 01/12/2015 D 00133 00133	SUELDOS Y SALARIOS		5,802.64	0.00		
	TOTAL:		13,582,022.15	13,557,742.34		
2112	Proveedores por Pagar a Corto Plazo	1,223,857,153.37	58,863,507.84	35,223,852.04	1,202,217,497.57	
2112 000000001 000000000000001 0001	ABA SEGUROS SA. DE CV.	0.04	0.04	0.00	0.00	
REN. FECHA TIPO N.POL. REF	CONCEPTO		DEBE	HABER		
00010 31/12/2015 D 00179 00179	ABA SEGUROS SA. DE CV.		0.04	0.00		
	TOTAL:		0.04	0.00		
2112 000000001 000000000000001 0002	AFIANZADORA SOFIMEX S.A	23,331.43	46,662.86	23,331.43	0.00	
REN. FECHA TIPO N.POL. REF	CONCEPTO		DEBE	HABER		
00001 11/12/2015 D 00076 00076	AFIANZADORA SOFIMEX S.A		23,331.43	0.00		
00001 11/12/2015 D 00172 00172	AFIANZADORA SOFIMEX S.A		0.00	23,331.43		
00003 09/12/2015 D 00021 00021	AFIANZADORA SOFIMEX S.A		23,331.43	0.00		
	TOTAL:		46,662.86	23,331.43		
2112 000000001 000000000000001 0009	ALAMILLA LABASTIDA MARIA EVA	45,886.70	0.00	0.00	45,886.70	
2112 000000001 000000000000001 0016	AZ GRUPO EMPRESARIAL INTELIGENTE SA. DE CV.	3,740,299.29	4,028,362.44	310,569.60	22,506.45	30/11/2015
REN. FECHA TIPO N.POL. REF	CONCEPTO		DEBE	HABER		
00003 30/12/2015 D 00123 00123	AZ GRUPO EMPRESARIAL INTELIGENTE SA. DE CV.		155,284.80	0.00		
00003 30/12/2015 D 00125 00125	AZ GRUPO EMPRESARIAL INTELIGENTE SA. DE CV.		155,284.80	0.00		
00003 30/12/2015 D 00126 00126	AZ GRUPO EMPRESARIAL INTELIGENTE SA. DE CV.		155,284.80	0.00		
00006 30/12/2015 D 00127 00127	AZ GRUPO EMPRESARIAL INTELIGENTE SA. DE CV.		155,284.80	0.00		
00009 30/12/2015 D 00127 00127	AZ GRUPO EMPRESARIAL INTELIGENTE SA. DE CV.		0.00	155,284.80		
00006 30/12/2015 D 00128 00128	AZ GRUPO EMPRESARIAL INTELIGENTE SA. DE CV.		0.00	155,284.80		
00007 30/12/2015 D 00128 00128	AZ GRUPO EMPRESARIAL INTELIGENTE SA. DE CV.		155,284.80	0.00		
00004 30/12/2015 D 00129 00129	AZ GRUPO EMPRESARIAL INTELIGENTE SA. DE CV.		174,000.00	0.00		
00003 30/12/2015 D 00130 00130	AZ GRUPO EMPRESARIAL INTELIGENTE SA. DE CV.		810,920.04	0.00		

ODAPAS

Cuenta Pública 2015

Anexo al Estado de Situación Financiera Comparativo

ODAS DE NEZAHUALCOYOTL 2087

AL 31 DE DICIEMBRE DE 2015

Cuenta (3)	Concepto (4)	Saldo Inicial (5)	Debe (6)	Haber (7)	Saldo Final (8)	Fecha de Antigüedad (9)
00009 30/12/2015 D 00131 00131	AZ GRUPO EMPRESARIAL INTELIGENTE SA. DE CV.		789,264.00	0.00		
00003 30/12/2015 D 00132 00132	AZ GRUPO EMPRESARIAL INTELIGENTE SA. DE CV.		1,322,469.60	0.00		
00003 29/12/2015 D 00109 00109	AZ GRUPO EMPRESARIAL INTELIGENTE SA. DE CV.		155,284.80	0.00		
	TOTAL:		4,028,382.44	310,569.60		
2112 000000001 000000000000001 0018	JESUS ORTEGA PAZ	1,658,666.60	0.00	0.00	1,658,666.60	30/09/2015
2112 000000001 000000000000001 0021	AZTECA 21 SA. DE CV.	124,584.46	0.00	698,997.06	823,581.52	31/08/2015
REN. FECHA TIPO N.POL. REF	CONCEPTO		DEBE	HABER		
00011 31/12/2015 D 00032 00032	AZTECA 21 SA. DE CV.		0.00	56,805.51		
00017 31/12/2015 D 00033 00033	AZTECA 21 SA. DE CV.		0.00	124,569.72		
00006 31/12/2015 D 00034 00034	AZTECA 21 SA. DE CV.		0.00	12,429.12		
00011 31/12/2015 D 00035 00035	AZTECA 21 SA. DE CV.		0.00	115,584.19		
00011 31/12/2015 D 00037 00037	AZTECA 21 SA. DE CV.		0.00	143,323.99		
00005 31/12/2015 D 00051 00051	AZTECA 21 SA. DE CV.		0.00	4,293.88		
00008 31/12/2015 D 00052 00052	AZTECA 21 SA. DE CV.		0.00	147,823.52		
00008 31/12/2015 D 00054 00054	AZTECA 21 SA. DE CV.		0.00	32,911.30		
00007 31/12/2015 D 00055 00055	AZTECA 21 SA. DE CV.		0.00	43,912.11		
00008 31/12/2015 D 00053 00053	AZTECA 21 SA. DE CV.		0.00	17,343.72		
	TOTAL:		0.00	698,997.06		
2112 000000001 000000000000003 0013	COMERCIALIZADORA Y ABASTECEDORA MEGA, S.A. DE C.V.	2,054,440.38	144,367.42	0.00	1,910,072.96	30/11/2015
REN. FECHA TIPO N.POL. REF	CONCEPTO		DEBE	HABER		
00003 30/12/2015 D 00115 00115	COMERCIALIZADORA Y ABASTECEDORA MEGA, S.A. DE C.V.		29,394.40	0.00		
00003 30/12/2015 D 00116 00116	COMERCIALIZADORA Y ABASTECEDORA MEGA, S.A. DE C.V.		18,420.80	0.00		
00003 30/12/2015 D 00117 00117	COMERCIALIZADORA Y ABASTECEDORA MEGA, S.A. DE C.V.		5,020.00	0.00		
00005 30/12/2015 D 00118 00118	COMERCIALIZADORA Y ABASTECEDORA MEGA, S.A. DE C.V.		10,435.02	0.00		
00005 30/12/2015 D 00119 00119	COMERCIALIZADORA Y ABASTECEDORA MEGA, S.A. DE C.V.		25,994.44	0.00		
00005 30/12/2015 D 00120 00120	COMERCIALIZADORA Y ABASTECEDORA MEGA, S.A. DE C.V.		19,413.04	0.00		
00003 30/12/2015 D 00121 00121	COMERCIALIZADORA Y ABASTECEDORA MEGA, S.A. DE C.V.		3,128.52	0.00		
00003 30/12/2015 D 00122 00122	COMERCIALIZADORA Y ABASTECEDORA MEGA, S.A. DE C.V.		32,561.20	0.00		
	TOTAL:		144,367.42	0.00		
2112 000000001 000000000000003 0014	CRB CONSTRUCTORA RAMIREZ BRASSETTI SA. DE CV.	-0.03	0.00	234,137.55	234,137.52	10/11/2015
REN. FECHA TIPO N.POL. REF	CONCEPTO		DEBE	HABER		
00005 31/12/2015 D 00179 00179	CRB CONSTRUCTORA RAMIREZ BRASSETTI SA. DE CV.		0.00	0.03		
00011 31/12/2015 D 00195 00195	CRB CONSTRUCTORA RAMIREZ BRASSETTI SA. DE CV.		0.00	234,137.52		
	TOTAL:		0.00	234,137.55		
2112 000000001 000000000000003 0021	CONSTRUCTORA Y COMERCIALIZADORA NUEVO CONCEPTO, S.A. DE C.V.	1,609,830.59	13,369.00	0.00	1,596,461.59	30/11/2015
REN. FECHA TIPO N.POL. REF	CONCEPTO		DEBE	HABER		
00003 30/12/2015 D 00124 00124	CONSTRUCTORA Y COMERCIALIZADORA NUEVO CONCEPTO, S.A. DE C.V.		13,369.00	0.00		
	TOTAL:		13,369.00	0.00		
2112 000000001 000000000000003 0036	COMISION NACIONAL DEL AGUA	508,886,142.93	0.00	0.00	508,886,142.93	
2112 000000001 000000000000003 0044	CAEM 2006-2009	119,834,554.11	0.00	0.00	119,834,554.11	
2112 000000001 000000000000003 0045	CAEM ADEUDO HISTORICO AL 31 DICIEMBRE 2007	159,977,430.25	0.00	0.00	159,977,430.25	
2112 000000001 000000000000003 0049	CAEM 2009-2012	201,403,781.80	0.00	0.00	201,403,781.80	
2112 000000001 000000000000003 0050	COMISION NACIONAL DEL AGUA 2009-2012	75,808,379.10	0.00	0.00	75,808,379.10	
2112 000000001 000000000000003 0053	COMISION NACIONAL DEL AGUA 2013-2015	81,960,349.11	9,038,734.00	7,399,464.72	80,321,079.83	30/11/2015
REN. FECHA TIPO N.POL. REF	CONCEPTO		DEBE	HABER		
00018 31/12/2015 D 00027 00027	COMISION NACIONAL DEL AGUA 2013-2015		0.00	3,604,606.47		
00019 31/12/2015 D 00027 00027	COMISION NACIONAL DEL AGUA 2013-2015		0.00	3,794,858.25		
00020 31/12/2015 D 00023 00023	COMISION NACIONAL DEL AGUA 2013-2015		4,639,436.00	0.00		
00016 31/12/2015 D 00023 00023	COMISION NACIONAL DEL AGUA 2013-2015		4,399,298.00	0.00		
	TOTAL:		9,038,734.00	7,399,464.72		

ODAPAS

Cuenta Pública 2015

Anexo al Estado de Situación Financiera Comparativo

ODAS DE NEZAHUALCOYOTL 2087

AL 31 DE DICIEMBRE DE 2015

Cuenta (3)	Concepto (4)	Saldo Inicial (5)	Debe (6)	Haber (7)	Saldo Final (8)	Fecha de Antigüedad (9)
2112 000000001 000000000000003 0054	CAEM 2013 2015	35,710,621.27	40,468,005.94	15,003,583.00	10,246,198.33	30/11/2015
REN. FECHA TIPO N.POL. REF	CONCEPTO		DEBE	HABER		
00012 31/12/2015 D 00027 00027	CAEM 2013 2015		0.00	3,319,245.58		
00024 31/12/2015 D 00023 00023	CAEM 2013 2015		6,770,210.00	0.00		
00006 31/12/2015 D 00027 00027	CAEM 2013 2015		0.00	10,404,305.58		
00004 31/12/2015 D 00023 00023	CAEM 2013 2015		12,342,201.00	0.00		
00008 31/12/2015 D 00023 00023	CAEM 2013 2015		12,287,220.19	0.00		
00012 31/12/2015 D 00023 00023	CAEM 2013 2015		6,982,828.00	0.00		
00006 31/12/2015 D 00047 00047	CAEM 2013 2015		0.00	694,485.09		
00003 18/12/2015 D 00085 00085	CAEM 2013 2015		1,500,000.00	0.00		
00008 18/12/2015 D 00086 00086	CAEM 2013 2015		0.00	585,546.75		
00009 18/12/2015 D 00086 00086	CAEM 2013 2015		585,546.75	0.00		
	TOTAL:		40,468,005.94	15,003,583.00		
2112 000000001 000000000000003 0057	COMETRA SERVICIOS INTEGRALES, S.A. DE C.V.	101,270.91	111,042.99	9,772.08	0.00	
REN. FECHA TIPO N.POL. REF	CONCEPTO		DEBE	HABER		
00006 31/12/2015 D 00179 00179	COMETRA SERVICIOS INTEGRALES, S.A. DE C.V.		0.00	0.06		
00004 30/12/2015 D 00092 00092	COMETRA SERVICIOS INTEGRALES, S.A. DE C.V.		14,974.17	0.00		
00003 22/12/2015 D 00090 00090	COMETRA SERVICIOS INTEGRALES, S.A. DE C.V.		633.10	0.00		
00003 22/12/2015 D 00093 00093	COMETRA SERVICIOS INTEGRALES, S.A. DE C.V.		11,923.91	0.00		
00003 22/12/2015 D 00098 00098	COMETRA SERVICIOS INTEGRALES, S.A. DE C.V.		41,550.06	0.00		
00006 22/12/2015 D 00099 00099	COMETRA SERVICIOS INTEGRALES, S.A. DE C.V.		0.00	23,751.12		
00007 22/12/2015 D 00099 00099	COMETRA SERVICIOS INTEGRALES, S.A. DE C.V.		23,751.12	0.00		
00003 22/12/2015 D 00091 00091	COMETRA SERVICIOS INTEGRALES, S.A. DE C.V.		17,894.08	0.00		
00006 01/12/2015 D 00175 00175	COMETRA SERVICIOS INTEGRALES, S.A. DE C.V.		0.00	-13,979.10		
00007 01/12/2015 D 00175 00175	COMETRA SERVICIOS INTEGRALES, S.A. DE C.V.		316.55	0.00		
	TOTAL:		111,042.99	9,772.08		
2112 000000001 000000000000003 0058	COMPAÑIA MEXICANA DE TRASLADO DE VALORES, S.A. DE C.V.	666,419.79	627,850.63	-38,569.16	0.00	
REN. FECHA TIPO N.POL. REF	CONCEPTO		DEBE	HABER		
00004 31/12/2015 D 00176 00176	COMPAÑIA MEXICANA DE TRASLADO DE VALORES, S.A. DE C.V.		0.00	-121,543.76		
00003 22/12/2015 D 00100 00100	COMPAÑIA MEXICANA DE TRASLADO DE VALORES, S.A. DE C.V.		254,282.18	0.00		
00003 22/12/2015 D 00101 00101	COMPAÑIA MEXICANA DE TRASLADO DE VALORES, S.A. DE C.V.		169,738.79	0.00		
00003 22/12/2015 D 00102 00102	COMPAÑIA MEXICANA DE TRASLADO DE VALORES, S.A. DE C.V.		64,076.80	0.00		
00003 22/12/2015 D 00103 00103	COMPAÑIA MEXICANA DE TRASLADO DE VALORES, S.A. DE C.V.		57,094.81	0.00		
00006 22/12/2015 D 00104 00104	COMPAÑIA MEXICANA DE TRASLADO DE VALORES, S.A. DE C.V.		82,658.05	0.00		
00007 22/12/2015 D 00104 00104	COMPAÑIA MEXICANA DE TRASLADO DE VALORES, S.A. DE C.V.		0.00	82,658.05		
00001 01/12/2015 D 00175 00175	COMPAÑIA MEXICANA DE TRASLADO DE VALORES, S.A. DE C.V.		0.00	316.55		
	TOTAL:		627,850.63	-38,569.16		
2112 000000001 000000000000003 0059	CARREBO SA. DE CV.	1,530,423.55	0.00	2,077,277.99	3,607,701.54	30/11/2015
REN. FECHA TIPO N.POL. REF	CONCEPTO		DEBE	HABER		
00008 31/12/2015 D 00057 00057	CARREBO SA. DE CV.		0.00	1,391,492.44		
00008 01/12/2015 D 00056 00056	CARREBO SA. DE CV.		0.00	685,785.55		
	TOTAL:		0.00	2,077,277.99		
2112 000000001 000000000000003 0067	COMERCIALIZADORA CRR, SA. DE CV.	251,840.20	0.00	0.00	251,840.20	30/06/2015
2112 000000001 000000000000003 0068	CONSTRUCTORA Y ESTUDIOS DEL SUBSUELO SA. DE CV.	1,150,296.22	0.00	4,287,382.85	5,437,679.07	20/10/2015
REN. FECHA TIPO N.POL. REF	CONCEPTO		DEBE	HABER		
00005 31/12/2015 D 00043 00043	CONSTRUCTORA Y ESTUDIOS DEL SUBSUELO SA. DE CV.		0.00	1,955,562.78		
00005 31/12/2015 D 00044 00044	CONSTRUCTORA Y ESTUDIOS DEL SUBSUELO SA. DE CV.		0.00	812,357.54		
00005 31/12/2015 D 00045 00045	CONSTRUCTORA Y ESTUDIOS DEL SUBSUELO SA. DE CV.		0.00	1,519,462.53		
	TOTAL:		0.00	4,287,382.85		
2112 000000001 000000000000003 0069	COMUNICACIONES NEXTEL DE MEXICO S.A DE CV.	64,952.34	97,428.51	32,476.17	0.00	

ODAPAS

Cuenta Pública 2015

Anexo al Estado de Situación Financiera Comparativo

ODAS DE NEZAHUALCOYOTL 2087

AL 31 DE DICIEMBRE DE 2015

Cuenta (3)	Concepto (4)	Saldo Inicial (5)	Debe (6)	Haber (7)	Saldo Final (8)	Fecha de Antigüedad (9)
REN. FECHA TIPO N.POL. REF	CONCEPTO		DEBE	HABER		
00017 28/12/2015 D 00106 00106	COMUNICACIONES NEXTEL DE MEXICO S.A DE CV.		0.00	32,476.17		
00018 28/12/2015 D 00106 00106	COMUNICACIONES NEXTEL DE MEXICO S.A DE CV.		32,476.17	0.00		
00008 28/12/2015 D 00107 00107	COMUNICACIONES NEXTEL DE MEXICO S.A DE CV.		32,476.17	0.00		
00007 28/12/2015 D 00108 00108	COMUNICACIONES NEXTEL DE MEXICO S.A DE CV.		32,476.17	0.00		
	TOTAL:		97,428.51	32,476.17		
2112 000000001 000000000000003 0070	CLORAGUA SA. DE CV.	110,394.16	0.00	0.00	110,394.16	30/11/2015
2112 000000001 000000000000004 0012	DIAZ LEON JOSE LUIS	366,042.09	0.00	0.00	366,042.09	
2112 000000001 000000000000005 0001	ESTUDIOS Y ANALISIS AMBIENTALES, S.A. DE C.V.	1,102,275.79	0.00	0.00	1,102,275.79	31/07/2015
2112 000000001 000000000000005 0006	ESPARZA LUCARIO ELSA PATRICIA	24,916.80	0.00	0.00	24,916.80	30/06/2015
2112 000000001 000000000000005 0008	ENLACE TPE SA. DE CV.	0.00	4,499.00	4,499.00	0.00	
REN. FECHA TIPO N.POL. REF	CONCEPTO		DEBE	HABER		
00006 16/12/2015 D 00081 00081	ENLACE TPE SA. DE CV.		4,499.00	0.00		
00005 16/12/2015 D 00081 00081	ENLACE TPE SA. DE CV.		0.00	4,499.00		
	TOTAL:		4,499.00	4,499.00		
2112 000000001 000000000000006 0014	FIRE SYSTEMS & WATER PUMPS, S.A. DE C.V.	1,808,860.93	0.00	0.00	1,808,860.93	
2112 000000001 000000000000006 0016	FUERZA Y PRESION HIDRAULICA SA, DE CV	702,839.76	0.00	171,634.14	874,473.90	20/10/2015
REN. FECHA TIPO N.POL. REF	CONCEPTO		DEBE	HABER		
00008 31/12/2015 D 00046 00046	FUERZA Y PRESION HIDRAULICA SA. DE CV		0.00	171,634.14		
	TOTAL:		0.00	171,634.14		
2112 000000001 000000000000007 0009	GONZALEZ MARQUEZ SILVIA SUSANA	0.00	0.00	1,549,180.00	1,549,180.00	31/12/2015
REN. FECHA TIPO N.POL. REF	CONCEPTO		DEBE	HABER		
00005 31/12/2015 D 00062 00062	GONZALEZ MARQUEZ SILVIA SUSANA		0.00	145,174.00		
00005 31/12/2015 D 00059 00059	GONZALEZ MARQUEZ SILVIA SUSANA		0.00	339,068.00		
00005 31/12/2015 D 00060 00059	GONZALEZ MARQUEZ SILVIA SUSANA		0.00	145,174.00		
00005 31/12/2015 D 00061 00061	GONZALEZ MARQUEZ SILVIA SUSANA		0.00	145,174.00		
00005 31/12/2015 D 00063 00063	GONZALEZ MARQUEZ SILVIA SUSANA		0.00	339,068.00		
00005 31/12/2015 D 00064 00064	GONZALEZ MARQUEZ SILVIA SUSANA		0.00	145,174.00		
00005 31/12/2015 D 00065 00065	GONZALEZ MARQUEZ SILVIA SUSANA		0.00	145,174.00		
00005 31/12/2015 D 00066 00066	GONZALEZ MARQUEZ SILVIA SUSANA		0.00	145,174.00		
	TOTAL:		0.00	1,549,180.00		
2112 000000001 000000000000007 0010	GARCIA COUOH JORGE ANGEL	13,516.00	0.00	0.00	13,516.00	30/11/2015
2112 000000001 000000000000007 0013	GONZALEZ MOREDA ANGEL	1,374,810.52	0.00	1,444,316.00	2,819,126.52	31/10/2015
REN. FECHA TIPO N.POL. REF	CONCEPTO		DEBE	HABER		
00005 31/12/2015 D 00038 00038	GONZALEZ MOREDA ANGEL		0.00	32,480.00		
00005 31/12/2015 D 00039 00039	GONZALEZ MOREDA ANGEL		0.00	338,372.00		
00005 31/12/2015 D 00040 00040	GONZALEZ MOREDA ANGEL		0.00	32,480.00		
00005 31/12/2015 D 00050 00050	GONZALEZ MOREDA ANGEL		0.00	1,040,984.00		
	TOTAL:		0.00	1,444,316.00		
2112 000000001 000000000000007 0020	GRUPO INDUSTRIAL MIGA, S.A. DE C.V.	0.02	0.02	0.00	0.00	
REN. FECHA TIPO N.POL. REF	CONCEPTO		DEBE	HABER		
00011 31/12/2015 D 00179 00179	GRUPO INDUSTRIAL MIGA, S.A. DE C.V.		0.02	0.00		
	TOTAL:		0.02	0.00		
2112 000000001 000000000000007 0025	GRUPO COMERCIAL RAGABE	27,089.48	0.00	0.00	27,089.48	
2112 000000001 000000000000007 0027	GRUPO WOL, S.A. DE C.V.	1,276,000.00	0.00	0.00	1,276,000.00	
2112 000000001 000000000000007 0028	GRUPO GASOLINERO LEALTAD, S.A. DE C.V.	4,011,412.04	0.00	0.00	4,011,412.04	12/11/2015
2112 000000001 000000000000007 0030	GARCIA BOBADILLA CARLOS EDUARDO	101,841.30	153,634.38	51,793.08	0.00	
REN. FECHA TIPO N.POL. REF	CONCEPTO		DEBE	HABER		
00056 30/12/2015 D 00113 00113	GARCIA BOBADILLA CARLOS EDUARDO		0.00	26,666.39		
00057 30/12/2015 D 00113 00113	GARCIA BOBADILLA CARLOS EDUARDO		26,666.39	0.00		

ODAPAS

Cuenta Pública 2015

Anexo al Estado de Situación Financiera Comparativo

ODAS DE NEZAHUALCOYOTL 2087

AL 31 DE DICIEMBRE DE 2015

Cuenta (3)	Concepto (4)	Saldo Inicial (5)	Debe (6)	Haber (7)	Saldo Final (8)	Fecha de Antigüedad (9)
00023 22/12/2015 D 00094 00094	GARCIA BOBADILLA CARLOS EDUARDO		24,625.64	0.00		
00023 22/12/2015 D 00095 00095	GARCIA BOBADILLA CARLOS EDUARDO		26,281.67	0.00		
00023 22/12/2015 D 00096 00096	GARCIA BOBADILLA CARLOS EDUARDO		27,421.44	0.00		
00056 22/12/2015 D 00097 00097	GARCIA BOBADILLA CARLOS EDUARDO		0.00	25,126.69		
00057 22/12/2015 D 00097 00097	GARCIA BOBADILLA CARLOS EDUARDO		25,126.69	0.00		
00023 07/12/2015 D 00072 00072	GARCIA BOBADILLA CARLOS EDUARDO		23,512.55	0.00		
	TOTAL:		153,834.38	51,793.08		
2112 000000001 000000000000008 0011	HERNANDEZ LOPEZ REYNA IVONNE	394,649.25	0.00	0.00	394,649.25	
2112 000000001 000000000000008 0012	HERNANDEZ CARMONA LIDIA	1,213,831.39	0.00	1,664,559.69	2,878,391.08	30/11/2015
REN. FECHA TIPO N.POL. REF	CONCEPTO		DEBE	HABER		
00010 31/12/2015 D 00058 00058	HERNANDEZ CARMONA LIDIA		0.00	1,664,559.69		
	TOTAL:		0.00	1,664,559.69		
2112 000000001 000000000000009 0001	INMOBILIARIA CONSTRUCTORA DE OBRA CIVIL URBANA Y SUBTERRANEA ICOUSSA, S.A	368,569.41	0.00	0.00	368,569.41	
2112 000000001 000000000000009 0014	INNOVACION DE GASOLINERAS CHIMALHUACAN S.A. DE C.V.	228,230.89	0.00	0.00	228,230.89	
2112 000000001 000000000000009 0016	IBARRA BUENDIA JULIO ALFREDO	555,151.41	0.00	0.00	555,151.41	
2112 000000001 000000000000009 0017	ITRA-CAS S DE RL DE CV.	2,715,560.00	0.00	0.00	2,715,560.00	31/08/2015
2112 000000001 000000000000010 0004	JIMENEZ SOTO JOSUE	5,568.00	0.00	0.00	5,568.00	30/06/2015
2112 000000001 000000000000010 0005	JOSE SOTO RIOS	16,820.00	0.00	0.00	16,820.00	30/09/2015
2112 000000001 000000000000012 0002	LOPEZ HERNANDEZ ROBERTO	512,108.80	0.00	0.00	512,108.80	30/11/2015
2112 000000001 000000000000013 0002	MORALES OSORNO MARIA LUISA	93,186.07	0.00	0.00	93,186.07	
2112 000000001 000000000000013 0005	MULTIPRODUCTOS Y SERVICIOS TRIPLE E, S.A. DE C.V.	263,350.00	0.00	0.00	263,350.00	
2112 000000001 000000000000013 0010	MARIBEL HEREDIA MARTINEZ	1,809,600.00	1,809,600.00	0.00	0.00	
REN. FECHA TIPO N.POL. REF	CONCEPTO		DEBE	HABER		
00003 02/12/2015 D 00079 00079	MARIBEL HEREDIA MARTINEZ		1,809,600.00	0.00		
	TOTAL:		1,809,600.00	0.00		
2112 000000001 000000000000013 0033	MANTENIMIENTO Y COMERCIALIZACIONES EL PENTAGONO, S.A DE C.V.	510,205.12	0.00	0.00	510,205.12	
2112 000000001 000000000000013 0037	MAXIMILIANO CARBALLO MOTA	192,273.71	0.00	0.00	192,273.71	31/05/2015
2112 000000001 000000000000015 0005	OLGUIN SANCHEZ RAYMUNDO	17,516.00	0.00	0.00	17,516.00	31/10/2015
2112 000000001 000000000000015 0006	ORGANIZACION CONTABLE Y AUDITORIA S.C.	390,000.00	0.00	0.00	390,000.00	31/08/2015
2112 000000001 000000000000016 0014	PRODUCTOS Y SERVICIOS INTEGRALES NEZA, S.A. DE C.V.	407,020.90	0.00	0.00	407,020.90	
2112 000000001 000000000000018 0014	RAMIREZ GUERRERO BALTAZAR	314,325.20	0.00	0.00	314,325.20	
2112 000000001 000000000000019 0003	SEGUROS AFIRME SA. DE CV.	20,503.77	0.00	-20,503.77	0.00	
REN. FECHA TIPO N.POL. REF	CONCEPTO		DEBE	HABER		
00005 31/12/2015 D 00174 00174	SEGUROS AFIRME SA. DE CV.		0.00	-20,503.77		
	TOTAL:		0.00	-20,503.77		
2112 000000001 000000000000019 0005	SERV. DE MTO. DE EQPO. DE COMPUTO Y PERIFERICOS MANCOPUS, S.A. DE C.V	-83,317.56	-83,317.56	0.00	0.00	
REN. FECHA TIPO N.POL. REF	CONCEPTO		DEBE	HABER		
00004 31/12/2015 D 00042 00042	SERV. DE MTO. DE EQPO. DE COMPUTO Y PERIFERICOS MANCOPUS, S.A. DE C.V		-83,317.56	0.00		
	TOTAL:		-83,317.56	0.00		
2112 000000001 000000000000019 0019	SERVICIOS ESPECIALIZADOS EN DISTRIBUCION COMERCIAL,SA DE CV.	185,600.00	0.00	0.00	185,600.00	31/05/2015
2112 000000001 000000000000019 0020	SISTEMA INTELIGENTE DE ADMINISTRACION SA. DE CV.	83,317.56	403,268.17	319,950.61	0.00	
REN. FECHA TIPO N.POL. REF	CONCEPTO		DEBE	HABER		
00003 31/12/2015 D 00042 00042	SISTEMA INTELIGENTE DE ADMINISTRACION SA. DE CV.		83,317.56	0.00		
00023 21/12/2015 D 00089 00089	SISTEMA INTELIGENTE DE ADMINISTRACION SA. DE CV.		0.00	129,837.47		
00024 21/12/2015 D 00089 00089	SISTEMA INTELIGENTE DE ADMINISTRACION SA. DE CV.		129,837.47	0.00		
00024 14/12/2015 D 00077 00077	SISTEMA INTELIGENTE DE ADMINISTRACION SA. DE CV.		0.00	64,784.36		
00025 14/12/2015 D 00077 00077	SISTEMA INTELIGENTE DE ADMINISTRACION SA. DE CV.		64,784.36	0.00		
00022 07/12/2015 D 00068 00068	SISTEMA INTELIGENTE DE ADMINISTRACION SA. DE CV.		0.00	48,835.76		
00023 07/12/2015 D 00068 00068	SISTEMA INTELIGENTE DE ADMINISTRACION SA. DE CV.		48,835.76	0.00		
00021 01/12/2015 D 00026 00026	SISTEMA INTELIGENTE DE ADMINISTRACION SA. DE CV.		0.00	76,493.02		

ODAPAS

Cuenta Pública 2015

Anexo al Estado de Situación Financiera Comparativo

ODAS DE NEZAHUALCOYOTL 2087

AL 31 DE DICIEMBRE DE 2015

Cuenta (3)	Concepto (4)	Saldo Inicial (5)	Debe (6)	Haber (7)	Saldo Final (8)	Fecha de Antigüedad (9)
00022 01/12/2015 D 00026 00026	SISTEMA INTELIGENTE DE ADMINISTRACION SA. DE CV.		76,493.02	0.00		
	TOTAL:		403,288.17	319,950.81		
2112 000000001 000000000000020 0006	TEMOCSA CONSTRUCTORA,S.A. DE C.V.	6,119,583.52	0.00	0.00	6,119,583.52	
2117	Retenciones y Contribuciones por Pagar a Corto Plazo	3,672,813.76	1,880,132.63	3,029,288.36	4,821,969.49	
2117 000000001 000000000000001 0002 0027	PRESTAMOS A CORTO PLAZO	63,876.62	151,354.08	101,167.74	13,690.28	30/11/2015
REN. FECHA TIPO N.POL. REF	CONCEPTO		DEBE	HABER		
00694 16/12/2015 D 00141 00141	PRESTAMOS A CORTO PLAZO		50,583.87	0.00		
00675 15/12/2015 D 00031 00031	PRESTAMOS A CORTO PLAZO		0.00	50,583.87		
00475 15/12/2015 D 00067 00067	PRESTAMOS A CORTO PLAZO		0.00	50,583.87		
00794 03/12/2015 D 00155 00155	PRESTAMOS A CORTO PLAZO		50,583.87	0.00		
00715 01/12/2015 D 00137 00137	PRESTAMOS A CORTO PLAZO		50,186.34	0.00		
	TOTAL:		151,354.08	101,167.74		
2117 000000001 000000000000001 0002 0028	6.1 % FONDO DE PENSIONES	296,804.77	522,683.57	347,725.82	121,847.02	30/11/2015
REN. FECHA TIPO N.POL. REF	CONCEPTO		DEBE	HABER		
00695 16/12/2015 D 00141 00141	6.1 % FONDO DE PENSIONES		173,862.94	0.00		
00676 15/12/2015 D 00031 00031	6.1 % FONDO DE PENSIONES		0.00	173,862.91		
00476 15/12/2015 D 00067 00067	6.1 % FONDO DE PENSIONES		0.00	173,862.91		
00795 03/12/2015 D 00155 00155	6.1 % FONDO DE PENSIONES		173,862.94	0.00		
00716 01/12/2015 D 00137 00137	6.1 % FONDO DE PENSIONES		174,957.69	0.00		
	TOTAL:		522,683.57	347,725.82		
2117 000000001 000000000000001 0002 0029	4.625 % SERVICIO MEDICO	231,149.64	396,296.06	263,644.06	98,497.63	30/11/2015
REN. FECHA TIPO N.POL. REF	CONCEPTO		DEBE	HABER		
00696 16/12/2015 D 00141 00141	4.625 % SERVICIO MEDICO		131,822.01	0.00		
00677 15/12/2015 D 00031 00031	4.625 % SERVICIO MEDICO		0.00	131,822.01		
00477 15/12/2015 D 00067 00067	4.625 % SERVICIO MEDICO		0.00	131,822.04		
00796 03/12/2015 D 00155 00155	4.625 % SERVICIO MEDICO		131,822.01	0.00		
00717 01/12/2015 D 00137 00137	4.625 % SERVICIO MEDICO		132,652.04	0.00		
	TOTAL:		396,296.06	263,644.06		
2117 000000001 000000000000001 0002 0030	SAVISSEMYM	2,033.40	3,477.36	2,318.24	874.28	30/11/2015
REN. FECHA TIPO N.POL. REF	CONCEPTO		DEBE	HABER		
00697 16/12/2015 D 00141 00141	SAVISSEMYM		1,159.12	0.00		
00678 15/12/2015 D 00031 00031	SAVISSEMYM		0.00	1,159.12		
00478 15/12/2015 D 00067 00067	SAVISSEMYM		0.00	1,159.12		
00797 03/12/2015 D 00155 00155	SAVISSEMYM		1,159.12	0.00		
00718 01/12/2015 D 00137 00137	SAVISSEMYM		1,159.12	0.00		
	TOTAL:		3,477.36	2,318.24		
2117 000000001 000000000000001 0002 0031	SEGURO DE VIDA	1,415.29	3,315.27	2,210.18	310.20	30/11/2015
REN. FECHA TIPO N.POL. REF	CONCEPTO		DEBE	HABER		
00698 16/12/2015 D 00141 00141	SEGURO DE VIDA		1,105.09	0.00		
00679 15/12/2015 D 00031 00031	SEGURO DE VIDA		0.00	1,105.09		
00479 15/12/2015 D 00067 00067	SEGURO DE VIDA		0.00	1,105.09		
00798 03/12/2015 D 00155 00155	SEGURO DE VIDA		1,105.09	0.00		
00719 01/12/2015 D 00137 00137	SEGURO DE VIDA		1,105.09	0.00		
	TOTAL:		3,315.27	2,210.18		
2117 000000001 000000000000001 0002 0032	1.40 % SCI ISSEMYM	10,624.79	72,907.56	48,589.94	-13,892.83	30/11/2015
REN. FECHA TIPO N.POL. REF	CONCEPTO		DEBE	HABER		
00699 16/12/2015 D 00141 00141	1.40 % SCI ISSEMYM		24,294.94	0.00		
00680 15/12/2015 D 00031 00031	1.40 % SCI ISSEMYM		0.00	24,294.97		
00480 15/12/2015 D 00067 00067	1.40 % SCI ISSEMYM		0.00	24,294.97		
00799 03/12/2015 D 00155 00155	1.40 % SCI ISSEMYM		24,294.94	0.00		

ODAPAS

Cuenta Pública 2015

Anexo al Estado de Situación Financiera Comparativo

ODAS DE NEZAHUALCOYOTL 2087

AL 31 DE DICIEMBRE DE 2015

Cuenta (3)	Concepto (4)	Saldo Inicial (5)	Debe (6)	Haber (7)	Saldo Final (8)	Fecha de Antigüedad (9)
00720 01/12/2015 D 00137 00137	1.40 % SCI ISSEMYM		24,317.68	0.00		
	TOTAL:		72,907.56	48,589.94		
2117 000000001 000000000000001 0002 0033	FONDO DE RETIRO	46,897.35	64,475.71	11,944.28	-5,834.08	30/11/2015
REN. FECHA TIPO N.POL. REF	CONCEPTO		DEBE	HABER		
00001 18/12/2015 D 00145 00145	FONDO DE RETIRO		5,972.14	0.00		
00681 15/12/2015 D 00031 00031	FONDO DE RETIRO		0.00	5,972.14		
00481 15/12/2015 D 00067 00067	FONDO DE RETIRO		0.00	5,972.14		
00001 14/12/2015 D 00140 00140	FONDO DE RETIRO		5,972.14	0.00		
00001 01/12/2015 D 00134 00034	FONDO DE RETIRO		5,972.14	0.00		
00005 01/12/2015 D 00160 00160	FONDO DE RETIRO		46,559.29	0.00		
	TOTAL:		64,475.71	11,944.28		
2117 000000001 000000000000001 0003 0001	RETENCIONES DE I.S.P.T.	2,951,347.73	502,951.00	1,845,109.73	4,293,506.46	30/11/2015
REN. FECHA TIPO N.POL. REF	CONCEPTO		DEBE	HABER		
00142 31/12/2015 D 00156 00156	RETENCIONES DE I.S.P.T.		0.00	1,230,447.62		
00022 29/12/2015 E 00012 00925	RETENCIONES DE I.S.P.T.		0.00	17,186.70		
00043 18/12/2015 E 00001 00914	RETENCIONES DE I.S.P.T.		0.00	9,365.47		
00682 15/12/2015 D 00031 00031	RETENCIONES DE I.S.P.T.		0.00	292,733.98		
00482 15/12/2015 D 00067 00067	RETENCIONES DE I.S.P.T.		0.00	248,805.04		
00001 07/12/2015 D 00138 00138	RETENCIONES DE I.S.P.T.		502,951.00	0.00		
00002 01/12/2015 D 00160 00160	RETENCIONES DE I.S.P.T.		0.00	211.63		
00006 01/12/2015 D 00160 00160	RETENCIONES DE I.S.P.T.		0.00	46,559.29		
	TOTAL:		502,951.00	1,845,109.73		
2117 000000001 000000000000001 0003 0002	10 % SOBRE HONORARIOS (I.S.R.)	211.63	211.63	0.00	0.00	
REN. FECHA TIPO N.POL. REF	CONCEPTO		DEBE	HABER		
00001 01/12/2015 D 00160 00160	10 % SOBRE HONORARIOS (I.S.R.)		211.63	0.00		
	TOTAL:		211.63	0.00		
2117 000000001 000000000000001 0004 0001	CUOTAS SINDICALES	63,899.67	65,111.85	21,692.97	20,480.79	30/11/2015
REN. FECHA TIPO N.POL. REF	CONCEPTO		DEBE	HABER		
00001 23/12/2015 E 00002 00915	CUOTAS SINDICALES		21,709.44	0.00		
00001 23/12/2015 E 00003 00916	CUOTAS SINDICALES		21,709.44	0.00		
00001 23/12/2015 E 00004 00917	CUOTAS SINDICALES		21,692.97	0.00		
00683 15/12/2015 D 00031 00031	CUOTAS SINDICALES		0.00	10,845.59		
00483 15/12/2015 D 00067 00067	CUOTAS SINDICALES		0.00	10,847.38		
	TOTAL:		65,111.85	21,692.97		
2117 000000001 000000000000001 0004 0002	DESC POR DEFUNCIONES SINDICATO	39.21	0.00	0.00	39.21	
2117 000000001 000000000000001 0006 0002	JANET VARGAS DE LA CRUZ	691.66	4,101.77	3,410.11	0.00	
REN. FECHA TIPO N.POL. REF	CONCEPTO		DEBE	HABER		
00143 31/12/2015 D 00156 00156	JANET VARGAS DE LA CRUZ		0.00	1,921.61		
00007 31/12/2015 D 00179 00179	JANET VARGAS DE LA CRUZ		0.00	0.01		
00003 29/12/2015 D 00150 00150	JANET VARGAS DE LA CRUZ		691.67	0.00		
00018 21/12/2015 D 00146 00146	JANET VARGAS DE LA CRUZ		1,921.61	0.00		
00003 16/12/2015 D 00143 00143	JANET VARGAS DE LA CRUZ		796.82	0.00		
00684 15/12/2015 D 00031 00031	JANET VARGAS DE LA CRUZ		0.00	796.82		
00484 15/12/2015 D 00067 00067	JANET VARGAS DE LA CRUZ		0.00	691.67		
00003 01/12/2015 D 00136 00136	JANET VARGAS DE LA CRUZ		691.67	0.00		
	TOTAL:		4,101.77	3,410.11		
2117 000000001 000000000000001 0005 0004	MARCELA MURILLO MARTINEZ	806.69	6,739.50	5,932.71	0.00	
REN. FECHA TIPO N.POL. REF	CONCEPTO		DEBE	HABER		
00144 31/12/2015 D 00156 00156	MARCELA MURILLO MARTINEZ		0.00	4,318.95		
00012 31/12/2015 D 00179 00179	MARCELA MURILLO MARTINEZ		0.01	0.00		

ODAPAS

Cuenta Pública 2015

Anexo al Estado de Situación Financiera Comparativo

ODAS DE NEZAHUALCOYOTL 2087

AL 31 DE DICIEMBRE DE 2015

Cuenta (3)	Concepto (4)	Saldo Inicial (5)	Debe (6)	Haber (7)	Saldo Final (8)	Fecha de Antigüedad (9)
00006 29/12/2015 D 00149 00149	MARCELA MURILLO MARTINEZ		806.88	0.00		
00027 21/12/2015 D 00146 00146	MARCELA MURILLO MARTINEZ		4,318.95	0.00		
00012 16/12/2015 D 00143 00143	MARCELA MURILLO MARTINEZ		806.88	0.00		
00685 15/12/2015 D 00031 00031	MARCELA MURILLO MARTINEZ		0.00	806.88		
00485 15/12/2015 D 00067 00067	MARCELA MURILLO MARTINEZ		0.00	806.88		
00012 01/12/2015 D 00136 00136	MARCELA MURILLO MARTINEZ		806.88	0.00		
	TOTAL:		6,739.60	5,932.71		
2117 000000001 000000000000001 0005 0005	GREGORIA GUADALUPE CONTRERAS HERNANDEZ	1,030.55	8,202.10	7,171.55	0.00	
REN. FECHA TIPO N.POL. REF	CONCEPTO		DEBE	HABER		
00145 31/12/2015 D 00156 00156	GREGORIA GUADALUPE CONTRERAS HERNANDEZ		0.00	5,110.45		
00005 29/12/2015 D 00149 00149	GREGORIA GUADALUPE CONTRERAS HERNANDEZ		1,030.55	0.00		
00026 21/12/2015 D 00146 00146	GREGORIA GUADALUPE CONTRERAS HERNANDEZ		5,110.45	0.00		
00011 16/12/2015 D 00143 00143	GREGORIA GUADALUPE CONTRERAS HERNANDEZ		1,030.55	0.00		
00686 15/12/2015 D 00031 00031	GREGORIA GUADALUPE CONTRERAS HERNANDEZ		0.00	1,030.55		
00486 15/12/2015 D 00067 00067	GREGORIA GUADALUPE CONTRERAS HERNANDEZ		0.00	1,030.55		
00011 01/12/2015 D 00136 00136	GREGORIA GUADALUPE CONTRERAS HERNANDEZ		1,030.55	0.00		
	TOTAL:		8,202.10	7,171.55		
2117 000000001 000000000000001 0005 0006	JUANA GOMEZ HERNANDEZ	692.99	4,029.21	3,336.22	0.00	
REN. FECHA TIPO N.POL. REF	CONCEPTO		DEBE	HABER		
00146 31/12/2015 D 00156 00156	JUANA GOMEZ HERNANDEZ		0.00	1,950.24		
00006 29/12/2015 D 00150 00150	JUANA GOMEZ HERNANDEZ		692.99	0.00		
00021 21/12/2015 D 00146 00146	JUANA GOMEZ HERNANDEZ		1,950.24	0.00		
00006 16/12/2015 D 00143 00143	JUANA GOMEZ HERNANDEZ		692.99	0.00		
00687 15/12/2015 D 00031 00031	JUANA GOMEZ HERNANDEZ		0.00	692.99		
00487 15/12/2015 D 00067 00067	JUANA GOMEZ HERNANDEZ		0.00	692.99		
00006 01/12/2015 D 00136 00136	JUANA GOMEZ HERNANDEZ		692.99	0.00		
	TOTAL:		4,029.21	3,336.22		
2117 000000001 000000000000001 0005 0007	MARIA ALEJANDRA SANCHEZ LOPEZ	1,096.56	6,506.57	5,410.01	0.00	
REN. FECHA TIPO N.POL. REF	CONCEPTO		DEBE	HABER		
00147 31/12/2015 D 00156 00156	MARIA ALEJANDRA SANCHEZ LOPEZ		0.00	3,059.16		
00012 29/12/2015 D 00149 00149	MARIA ALEJANDRA SANCHEZ LOPEZ		1,096.56	0.00		
00004 21/12/2015 D 00146 00146	MARIA ALEJANDRA SANCHEZ LOPEZ		3,059.16	0.00		
00009 17/12/2015 D 00142 00142	MARIA ALEJANDRA SANCHEZ LOPEZ		1,254.29	0.00		
00688 15/12/2015 D 00031 00031	MARIA ALEJANDRA SANCHEZ LOPEZ		0.00	1,254.29		
00488 15/12/2015 D 00067 00067	MARIA ALEJANDRA SANCHEZ LOPEZ		0.00	1,096.56		
00009 01/12/2015 D 00135 00135	MARIA ALEJANDRA SANCHEZ LOPEZ		1,096.56	0.00		
	TOTAL:		6,506.57	5,410.01		
2117 000000001 000000000000001 0005 0008	ESTRADA MARTINEZ EMMA LEOBARDA	485.29	2,799.30	2,314.01	0.00	
REN. FECHA TIPO N.POL. REF	CONCEPTO		DEBE	HABER		
00148 31/12/2015 D 00156 00156	ESTRADA MARTINEZ EMMA LEOBARDA		0.00	1,347.43		
00013 31/12/2015 D 00179 00179	ESTRADA MARTINEZ EMMA LEOBARDA		2.00	0.00		
00005 29/12/2015 D 00150 00150	ESTRADA MARTINEZ EMMA LEOBARDA		483.29	0.00		
00020 21/12/2015 D 00146 00146	ESTRADA MARTINEZ EMMA LEOBARDA		1,347.43	0.00		
00005 16/12/2015 D 00143 00143	ESTRADA MARTINEZ EMMA LEOBARDA		483.29	0.00		
00689 15/12/2015 D 00031 00031	ESTRADA MARTINEZ EMMA LEOBARDA		0.00	483.29		
00489 15/12/2015 D 00067 00067	ESTRADA MARTINEZ EMMA LEOBARDA		0.00	483.29		
00005 01/12/2015 D 00136 00136	ESTRADA MARTINEZ EMMA LEOBARDA		483.29	0.00		
	TOTAL:		2,799.30	2,314.01		
2117 000000001 000000000000001 0005 0009	FABIOLA PONCE CARRASCO	801.78	5,137.25	4,335.47	0.00	
REN. FECHA TIPO N.POL. REF	CONCEPTO		DEBE	HABER		

ODAPAS

Cuenta Pública 2015

Anexo al Estado de Situación Financiera Comparativo

ODAS DE NEZAHUALCOYOTL 2087

AL 31 DE DICIEMBRE DE 2015

Cuenta (3)	Concepto (4)	Saldo Inicial (5)	Debe (6)	Haber (7)	Saldo Final (8)	Fecha de Antigüedad (9)
00149 31/12/2015 D 00156 00156	FABIOLA PONCE CARRASCO		0.00	2,438.69		
00007 29/12/2015 D 00150 00150	FABIOLA PONCE CARRASCO		864.47	0.00		
00022 21/12/2015 D 00146 00146	FABIOLA PONCE CARRASCO		2,438.69	0.00		
00007 16/12/2015 D 00143 00143	FABIOLA PONCE CARRASCO		969.62	0.00		
00690 15/12/2015 D 00031 00031	FABIOLA PONCE CARRASCO		0.00	969.62		
00490 15/12/2015 D 00067 00067	FABIOLA PONCE CARRASCO		0.00	864.47		
00007 01/12/2015 D 00136 00136	FABIOLA PONCE CARRASCO		864.47	0.00		
00003 01/12/2015 D 00160 00160	FABIOLA PONCE CARRASCO		0.00	62.69		
	TOTAL:		5,137.25	4,335.47		
2117 000000001 000000000000001 0005 0010	KARLA CECILIA AGUIRRE ESTRELLA	554.39	3,293.46	2,739.07	0.00	
REN. FECHA TIPO N.POL. REF	CONCEPTO		DEBE	HABER		
00150 31/12/2015 D 00156 00156	KARLA CECILIA AGUIRRE ESTRELLA		0.00	1,560.19		
00001 29/12/2015 D 00150 00150	KARLA CECILIA AGUIRRE ESTRELLA		554.39	0.00		
00016 21/12/2015 D 00146 00146	KARLA CECILIA AGUIRRE ESTRELLA		1,560.19	0.00		
00001 16/12/2015 D 00143 00143	KARLA CECILIA AGUIRRE ESTRELLA		624.49	0.00		
00691 15/12/2015 D 00031 00031	KARLA CECILIA AGUIRRE ESTRELLA		0.00	624.49		
00491 15/12/2015 D 00067 00067	KARLA CECILIA AGUIRRE ESTRELLA		0.00	554.39		
00001 01/12/2015 D 00136 00136	KARLA CECILIA AGUIRRE ESTRELLA		554.39	0.00		
	TOTAL:		3,293.46	2,739.07		
2117 000000001 000000000000001 0005 0011	ANTONIA FLORES ARIAS	525.86	3,052.41	2,526.55	0.00	
REN. FECHA TIPO N.POL. REF	CONCEPTO		DEBE	HABER		
00151 31/12/2015 D 00156 00156	ANTONIA FLORES ARIAS		0.00	1,474.83		
00004 29/12/2015 D 00150 00150	ANTONIA FLORES ARIAS		525.86	0.00		
00019 21/12/2015 D 00146 00146	ANTONIA FLORES ARIAS		1,474.83	0.00		
00004 16/12/2015 D 00143 00143	ANTONIA FLORES ARIAS		525.86	0.00		
00692 15/12/2015 D 00031 00031	ANTONIA FLORES ARIAS		0.00	525.86		
00492 15/12/2015 D 00067 00067	ANTONIA FLORES ARIAS		0.00	525.86		
00004 01/12/2015 D 00136 00136	ANTONIA FLORES ARIAS		525.86	0.00		
	TOTAL:		3,052.41	2,526.55		
2117 000000001 000000000000001 0005 0012	TERESA LOPEZ ORTEGA	990.48	5,509.54	4,519.06	0.00	
REN. FECHA TIPO N.POL. REF	CONCEPTO		DEBE	HABER		
00152 31/12/2015 D 00156 00156	TERESA LOPEZ ORTEGA		0.00	2,603.49		
00008 29/12/2015 D 00150 00150	TERESA LOPEZ ORTEGA		927.79	0.00		
00023 21/12/2015 D 00146 00146	TERESA LOPEZ ORTEGA		2,603.49	0.00		
00008 16/12/2015 D 00143 00143	TERESA LOPEZ ORTEGA		1,050.47	0.00		
00693 15/12/2015 D 00031 00031	TERESA LOPEZ ORTEGA		0.00	1,050.47		
00493 15/12/2015 D 00067 00067	TERESA LOPEZ ORTEGA		0.00	927.79		
00008 01/12/2015 D 00136 00136	TERESA LOPEZ ORTEGA		927.79	0.00		
00004 01/12/2015 D 00160 00160	TERESA LOPEZ ORTEGA		0.00	-62.69		
	TOTAL:		5,509.54	4,519.06		
2117 000000001 000000000000001 0005 0016	VIRGINIA GARCIA HERNANDEZ	1,284.30	11,794.69	10,510.39	0.00	
REN. FECHA TIPO N.POL. REF	CONCEPTO		DEBE	HABER		
00153 31/12/2015 D 00156 00156	VIRGINIA GARCIA HERNANDEZ		0.00	7,941.10		
00008 31/12/2015 D 00179 00179	VIRGINIA GARCIA HERNANDEZ		0.00	0.23		
00004 29/12/2015 D 00149 00149	VIRGINIA GARCIA HERNANDEZ		1,284.53	0.00		
00007 21/12/2015 D 00146 00146	VIRGINIA GARCIA HERNANDEZ		7,941.10	0.00		
00011 17/12/2015 D 00142 00142	VIRGINIA GARCIA HERNANDEZ		1,284.53	0.00		
00694 15/12/2015 D 00031 00031	VIRGINIA GARCIA HERNANDEZ		0.00	1,284.53		
00494 15/12/2015 D 00067 00067	VIRGINIA GARCIA HERNANDEZ		0.00	1,284.53		
00013 01/12/2015 D 00135 00135	VIRGINIA GARCIA HERNANDEZ		1,284.53	0.00		

ODAPAS

Cuenta Pública 2015

Anexo al Estado de Situación Financiera Comparativo

ODAS DE NEZAHUALCOYOTL 2087

AL 31 DE DICIEMBRE DE 2015

Cuenta (3)	Concepto (4)	Saldo Inicial (5)	Debe (6)	Haber (7)	Saldo Final (8)	Fecha de Antigüedad (9)
	TOTAL:		11,794.69	10,510.39		
2117 000000001 000000000000001 0005 0017	JUANA SOLIS MORA	578.39	3,418.13	2,841.74	0.00	
REN. FECHA TIPO N.POL. REF	CONCEPTO		DEBE	HABER		
00154 31/12/2015 D 00156 00156	JUANA SOLIS MORA		0.00	1,601.34		
00011 29/12/2015 D 00149 00149	JUANA SOLIS MORA		576.39	0.00		
00003 21/12/2015 D 00146 00146	JUANA SOLIS MORA		1,601.34	0.00		
00005 17/12/2015 D 00142 00142	JUANA SOLIS MORA		664.01	0.00		
00695 15/12/2015 D 00031 00031	JUANA SOLIS MORA		0.00	664.01		
00495 15/12/2015 D 00067 00067	JUANA SOLIS MORA		0.00	576.39		
00005 01/12/2015 D 00135 00135	JUANA SOLIS MORA		576.39	0.00		
	TOTAL:		3,418.13	2,841.74		
2117 000000001 000000000000001 0005 0018	OLGA LIDIA PEREZ HERNANDEZ	301.16	1,789.01	1,487.85	0.00	
REN. FECHA TIPO N.POL. REF	CONCEPTO		DEBE	HABER		
00155 31/12/2015 D 00156 00156	OLGA LIDIA PEREZ HERNANDEZ		0.00	832.92		
00009 31/12/2015 D 00179 00179	OLGA LIDIA PEREZ HERNANDEZ		0.00	0.01		
00009 29/12/2015 D 00150 00150	OLGA LIDIA PEREZ HERNANDEZ		301.17	0.00		
00024 21/12/2015 D 00146 00146	OLGA LIDIA PEREZ HERNANDEZ		832.92	0.00		
00009 16/12/2015 D 00143 00143	OLGA LIDIA PEREZ HERNANDEZ		353.75	0.00		
00696 15/12/2015 D 00031 00031	OLGA LIDIA PEREZ HERNANDEZ		0.00	353.75		
00496 15/12/2015 D 00067 00067	OLGA LIDIA PEREZ HERNANDEZ		0.00	301.17		
00009 01/12/2015 D 00136 00136	OLGA LIDIA PEREZ HERNANDEZ		301.17	0.00		
	TOTAL:		1,789.01	1,487.85		
2117 000000001 000000000000001 0005 0019	MARIA GENER JAIMEZ CASTAÑEDA	0.48	0.48	0.00	0.00	
REN. FECHA TIPO N.POL. REF	CONCEPTO		DEBE	HABER		
00001 31/12/2015 D 00179 00179	MARIA GENER JAIMEZ CASTAÑEDA		0.43	0.00		
00014 31/12/2015 D 00179 00179	MARIA GENER JAIMEZ CASTAÑEDA		0.05	0.00		
	TOTAL:		0.48	0.00		
2117 000000001 000000000000001 0005 0020	ROSA LUCIA NUÑEZ GONZALEZ	1,478.50	10,209.02	8,730.52	0.00	
REN. FECHA TIPO N.POL. REF	CONCEPTO		DEBE	HABER		
00156 31/12/2015 D 00156 00156	ROSA LUCIA NUÑEZ GONZALEZ		0.00	5,308.64		
00013 29/12/2015 D 00149 00149	ROSA LUCIA NUÑEZ GONZALEZ		1,478.50	0.00		
00005 21/12/2015 D 00146 00146	ROSA LUCIA NUÑEZ GONZALEZ		5,308.64	0.00		
00007 17/12/2015 D 00142 00142	ROSA LUCIA NUÑEZ GONZALEZ		1,943.38	0.00		
00697 15/12/2015 D 00031 00031	ROSA LUCIA NUÑEZ GONZALEZ		0.00	1,943.38		
00497 15/12/2015 D 00067 00067	ROSA LUCIA NUÑEZ GONZALEZ		0.00	1,478.50		
00007 01/12/2015 D 00135 00135	ROSA LUCIA NUÑEZ GONZALEZ		1,478.50	0.00		
	TOTAL:		10,209.02	8,730.52		
2117 000000001 000000000000001 0005 0026	ROSA MORALES SOTO	1,204.18	10,372.93	9,168.75	0.00	
REN. FECHA TIPO N.POL. REF	CONCEPTO		DEBE	HABER		
00157 31/12/2015 D 00156 00156	ROSA MORALES SOTO		0.00	6,469.83		
00001 29/12/2015 D 00149 00149	ROSA MORALES SOTO		1,204.18	0.00		
00006 21/12/2015 D 00146 00146	ROSA MORALES SOTO		6,469.83	0.00		
00013 17/12/2015 D 00142 00142	ROSA MORALES SOTO		1,494.74	0.00		
00698 15/12/2015 D 00031 00031	ROSA MORALES SOTO		0.00	1,494.74		
00498 15/12/2015 D 00067 00067	ROSA MORALES SOTO		0.00	1,204.18		
00011 01/12/2015 D 00135 00135	ROSA MORALES SOTO		1,204.18	0.00		
	TOTAL:		10,372.93	9,168.75		
2117 000000001 000000000000001 0005 0027	MARIA DEL ROCIO CISNEROS MORALES	506.28	3,372.41	2,866.13	0.00	
REN. FECHA TIPO N.POL. REF	CONCEPTO		DEBE	HABER		
00158 31/12/2015 D 00156 00156	MARIA DEL ROCIO CISNEROS MORALES		0.00	1,780.55		

ODAPAS

Cuenta Pública 2015

Anexo al Estado de Situación Financiera Comparativo

ODAS DE NEZAHUALCOYOTL 2087

AL 31 DE DICIEMBRE DE 2015

Cuenta (3)	Concepto (4)	Saldo Inicial (5)	Debe (6)	Haber (7)	Saldo Final (8)	Fecha de Antigüedad (9)
00002 29/12/2015 D 00150 00150	MARIA DEL ROCIO CISNEROS MORALES		506.28	0.00		
00017 21/12/2015 D 00146 00146	MARIA DEL ROCIO CISNEROS MORALES		1,780.55	0.00		
00002 16/12/2015 D 00143 00143	MARIA DEL ROCIO CISNEROS MORALES		579.30	0.00		
00699 15/12/2015 D 00031 00031	MARIA DEL ROCIO CISNEROS MORALES		0.00	579.30		
00499 15/12/2015 D 00067 00067	MARIA DEL ROCIO CISNEROS MORALES		0.00	506.28		
00002 01/12/2015 D 00136 00136	MARIA DEL ROCIO CISNEROS MORALES		506.28	0.00		
	TOTAL:		3,372.41	2,866.13		
2117 000000001 000000000000001 0005 0030	MONICA MENDOZA TORRALBA	963.18	5,936.69	4,983.51	0.00	
REN. FECHA TIPO N.POL. REF	CONCEPTO		DEBE	HABER		
00159 31/12/2015 D 00156 00156	MONICA MENDOZA TORRALBA		0.00	2,919.33		
00009 29/12/2015 D 00149 00149	MONICA MENDOZA TORRALBA		953.18	0.00		
00001 21/12/2015 D 00146 00146	MONICA MENDOZA TORRALBA		2,919.33	0.00		
00001 17/12/2015 D 00142 00142	MONICA MENDOZA TORRALBA		1,111.00	0.00		
00700 15/12/2015 D 00031 00031	MONICA MENDOZA TORRALBA		0.00	1,111.00		
00500 15/12/2015 D 00067 00067	MONICA MENDOZA TORRALBA		0.00	953.18		
00001 01/12/2015 D 00135 00135	MONICA MENDOZA TORRALBA		953.18	0.00		
	TOTAL:		5,938.69	4,983.51		
2117 000000001 000000000000001 0005 0031	DULCE ROCIO GONZALEZ BUENO	924.79	5,890.06	4,965.27	0.00	
REN. FECHA TIPO N.POL. REF	CONCEPTO		DEBE	HABER		
00160 31/12/2015 D 00156 00156	DULCE ROCIO GONZALEZ BUENO		0.00	2,975.41		
00010 29/12/2015 D 00149 00149	DULCE ROCIO GONZALEZ BUENO		924.79	0.00		
00002 21/12/2015 D 00146 00146	DULCE ROCIO GONZALEZ BUENO		2,975.41	0.00		
00003 17/12/2015 D 00142 00142	DULCE ROCIO GONZALEZ BUENO		1,065.07	0.00		
00701 15/12/2015 D 00031 00031	DULCE ROCIO GONZALEZ BUENO		0.00	1,065.07		
00501 15/12/2015 D 00067 00067	DULCE ROCIO GONZALEZ BUENO		0.00	924.79		
00003 01/12/2015 D 00135 00135	DULCE ROCIO GONZALEZ BUENO		924.79	0.00		
	TOTAL:		5,890.06	4,965.27		
2117 000000001 000000000000001 0005 0032	RICARDO ZAPATA GARCIA	1,033.23	6,799.19	5,765.96	0.00	
REN. FECHA TIPO N.POL. REF	CONCEPTO		DEBE	HABER		
00161 31/12/2015 D 00156 00156	RICARDO ZAPATA GARCIA		0.00	3,378.20		
00010 29/12/2015 D 00150 00150	RICARDO ZAPATA GARCIA		1,033.23	0.00		
00025 21/12/2015 D 00146 00146	RICARDO ZAPATA GARCIA		3,378.20	0.00		
00010 16/12/2015 D 00143 00143	RICARDO ZAPATA GARCIA		1,354.53	0.00		
00702 15/12/2015 D 00031 00031	RICARDO ZAPATA GARCIA		0.00	1,354.53		
00502 15/12/2015 D 00067 00067	RICARDO ZAPATA GARCIA		0.00	1,033.23		
00010 01/12/2015 D 00136 00136	RICARDO ZAPATA GARCIA		1,033.23	0.00		
	TOTAL:		6,799.19	5,765.96		
2117 000000001 000000000000001 0005 0033	PAZ CRUZ ALEJANDRO	-11,605.26	-11,605.26	0.00	0.00	
REN. FECHA TIPO N.POL. REF	CONCEPTO		DEBE	HABER		
00001 31/12/2015 D 00042 00042	PAZ CRUZ ALEJANDRO		-11,605.26	0.00		
	TOTAL:		-11,605.26	0.00		
2117 000000001 000000000000001 0008 0001	RETENCION DEL 2.5% IMP. SOBRE EROGACIONES	180.00	0.00	0.00	180.00	

2117 000000001 000000000000004 0001 0001	IVA POR PAGAR	0.00	0.00	291,870.53	291,870.53	29/12/2015
REN. FECHA TIPO N.POL. REF	CONCEPTO		DEBE	HABER		
00046 23/12/2015 I 00020 00023	IVA POR PAGAR		0.00	24,443.47		
00040 22/12/2015 I 00019 00022	IVA POR PAGAR		0.00	24,213.49		
00036 21/12/2015 I 00018 00021	IVA POR PAGAR		0.00	11,311.66		
00039 19/12/2015 I 00017 00019	IVA POR PAGAR		0.00	4,281.00		
00045 18/12/2015 I 00016 00018	IVA POR PAGAR		0.00	42,039.80		
00042 17/12/2015 I 00015 00017	IVA POR PAGAR		0.00	42,922.49		

ODAPAS

Cuenta Pública 2015

Anexo al Estado de Situación Financiera Comparativo

ODAS DE NEZAHUALCOYOTL 2087

AL 31 DE DICIEMBRE DE 2015

Cuenta (3)					Concepto (4)	Saldo Inicial (5)	Debe (6)	Haber (7)	Saldo Final (8)	Fecha de Antigüedad (9)
00040	16/12/2015	I	00014	00016	IVA POR PAGAR		0.00	9,186.14		
00042	15/12/2015	I	00013	00015	IVA POR PAGAR		0.00	10,586.00		
00039	14/12/2015	I	00012	00014	IVA POR PAGAR		0.00	4,237.00		
00032	12/12/2015	I	00011	00012	IVA POR PAGAR		0.00	119.50		
00039	11/12/2015	I	00010	00011	IVA POR PAGAR		0.00	4,582.00		
00039	10/12/2015	I	00009	00010	IVA POR PAGAR		0.00	22,044.00		
00039	09/12/2015	I	00008	00009	IVA POR PAGAR		0.00	18,537.00		
00046	08/12/2015	I	00007	00008	IVA POR PAGAR		0.00	15,307.67		
00043	07/12/2015	I	00006	00007	IVA POR PAGAR		0.00	12,417.32		
00032	05/12/2015	I	00005	00005	IVA POR PAGAR		0.00	2,700.00		
00042	04/12/2015	I	00004	00004	IVA POR PAGAR		0.00	19,254.32		
00043	03/12/2015	I	00003	00003	IVA POR PAGAR		0.00	5,888.00		
00040	02/12/2015	I	00002	00002	IVA POR PAGAR		0.00	8,182.67		
00043	01/12/2015	I	00001	00001	IVA POR PAGAR		0.00	9,617.00		
					TOTAL:		0.00	291,870.53		
				2119	Otras Cuentas por Pagar a Corto Plazo	146,830,223.79	181,293.98	49,481,853.83	196,130,783.64	
2119	000000002	000000000000001	0001	0003	CIA. DE LUZ Y FUERZA DEL CENTRO	51,571,736.79	0.00	0.00	51,571,736.79	
2119	000000002	000000000000001	0001	0032	CIA. DE LUZ Y FUERZA DEL CENTRO ADMON 2009-2012	2,967,041.00	0.00	0.00	2,967,041.00	
2119	000000002	000000000000001	0001	0033	COMISION FEDERAL DE ELECTRICIDAD ADMON.2009-2012	32,934,325.51	0.00	0.00	32,934,325.51	
2119	000000002	000000000000001	0001	0034	CARMEN MARLEN AGUILAR BELTRAN	3,000.00	0.00	0.00	3,000.00	
2119	000000002	000000000000001	0001	0035	COMISION FEDERAL DE ELECTRICIDAD ADMON.2013-2015	59,121,493.45	0.00	49,268,380.88	108,389,874.33	12/11/2015
REN.	FECHA	TIPO	N.POL.	REF	CONCEPTO		DEBE	HABER		
00121	31/12/2015	D	00181	00181	COMISION FEDERAL DE ELECTRICIDAD ADMON.2013-2015		0.00	157,327.00		
00007	31/12/2015	D	00181	00181	COMISION FEDERAL DE ELECTRICIDAD ADMON.2013-2015		0.00	1,414,704.06		
00119	31/12/2015	D	00182	00182	COMISION FEDERAL DE ELECTRICIDAD ADMON.2013-2015		0.00	150,226.35		
00121	31/12/2015	D	00182	00182	COMISION FEDERAL DE ELECTRICIDAD ADMON.2013-2015		0.00	1,155,478.43		
00123	31/12/2015	D	00182	00182	COMISION FEDERAL DE ELECTRICIDAD ADMON.2013-2015		0.00	2,662,861.85		
00007	31/12/2015	D	00183	00183	COMISION FEDERAL DE ELECTRICIDAD ADMON.2013-2015		0.00	1,095,410.49		
00014	31/12/2015	D	00183	00183	COMISION FEDERAL DE ELECTRICIDAD ADMON.2013-2015		0.00	2,762,558.09		
00123	31/12/2015	D	00183	00183	COMISION FEDERAL DE ELECTRICIDAD ADMON.2013-2015		0.00	144,535.54		
00007	31/12/2015	D	00184	00184	COMISION FEDERAL DE ELECTRICIDAD ADMON.2013-2015		0.00	1,421,961.96		
00014	31/12/2015	D	00184	00184	COMISION FEDERAL DE ELECTRICIDAD ADMON.2013-2015		0.00	2,707,654.33		
00121	31/12/2015	D	00184	00184	COMISION FEDERAL DE ELECTRICIDAD ADMON.2013-2015		0.00	138,748.06		
00007	31/12/2015	D	00185	00185	COMISION FEDERAL DE ELECTRICIDAD ADMON.2013-2015		0.00	1,275,319.58		
00014	31/12/2015	D	00185	00185	COMISION FEDERAL DE ELECTRICIDAD ADMON.2013-2015		0.00	2,652,651.61		
00014	31/12/2015	D	00181	00181	COMISION FEDERAL DE ELECTRICIDAD ADMON.2013-2015		0.00	2,540,128.41		
00121	31/12/2015	D	00185	00185	COMISION FEDERAL DE ELECTRICIDAD ADMON.2013-2015		0.00	127,535.37		
00007	31/12/2015	D	00186	00186	COMISION FEDERAL DE ELECTRICIDAD ADMON.2013-2015		0.00	1,709,667.48		
00014	31/12/2015	D	00186	00186	COMISION FEDERAL DE ELECTRICIDAD ADMON.2013-2015		0.00	2,643,607.56		
00121	31/12/2015	D	00186	00186	COMISION FEDERAL DE ELECTRICIDAD ADMON.2013-2015		0.00	129,745.59		
00007	31/12/2015	D	00191	00191	COMISION FEDERAL DE ELECTRICIDAD ADMON.2013-2015		0.00	1,333,295.51		
00121	31/12/2015	D	00189	00189	COMISION FEDERAL DE ELECTRICIDAD ADMON.2013-2015		0.00	136,404.06		
00014	31/12/2015	D	00190	00190	COMISION FEDERAL DE ELECTRICIDAD ADMON.2013-2015		0.00	1,946,858.28		
00121	31/12/2015	D	00188	00188	COMISION FEDERAL DE ELECTRICIDAD ADMON.2013-2015		0.00	140,556.55		
00007	31/12/2015	D	00190	00190	COMISION FEDERAL DE ELECTRICIDAD ADMON.2013-2015		0.00	1,921,108.02		
00014	31/12/2015	D	00189	00189	COMISION FEDERAL DE ELECTRICIDAD ADMON.2013-2015		0.00	2,902,408.83		
00007	31/12/2015	D	00189	00189	COMISION FEDERAL DE ELECTRICIDAD ADMON.2013-2015		0.00	1,616,925.33		
00121	31/12/2015	D	00187	00187	COMISION FEDERAL DE ELECTRICIDAD ADMON.2013-2015		0.00	121,852.69		
00014	31/12/2015	D	00188	00188	COMISION FEDERAL DE ELECTRICIDAD ADMON.2013-2015		0.00	2,742,586.64		
00007	31/12/2015	D	00187	00187	COMISION FEDERAL DE ELECTRICIDAD ADMON.2013-2015		0.00	1,400,966.47		

ODAPAS

Cuenta Pública 2015

Anexo al Estado de Situación Financiera Comparativo

ODAS DE NEZAHUALCOYOTL 2087

AL 31 DE DICIEMBRE DE 2015

Cuenta (3)	Concepto (4)	Saldo Inicial (5)	Debe (6)	Haber (7)	Saldo Final (8)	Fecha de Antigüedad (9)
00007 31/12/2015 D 00188 00188	COMISION FEDERAL DE ELECTRICIDAD ADMON.2013-2015		0.00	1,660,744.76		
00014 31/12/2015 D 00187 00187	COMISION FEDERAL DE ELECTRICIDAD ADMON.2013-2015		0.00	2,633,657.85		
00014 31/12/2015 D 00191 00191	COMISION FEDERAL DE ELECTRICIDAD ADMON.2013-2015		0.00	2,012,514.66		
00121 31/12/2015 D 00190 00190	COMISION FEDERAL DE ELECTRICIDAD ADMON.2013-2015		0.00	138,374.47		
00121 31/12/2015 D 00191 00191	COMISION FEDERAL DE ELECTRICIDAD ADMON.2013-2015		0.00	147,468.01		
00007 31/12/2015 D 00192 00192	COMISION FEDERAL DE ELECTRICIDAD ADMON.2013-2015		0.00	1,413,454.94		
00014 31/12/2015 D 00192 00192	COMISION FEDERAL DE ELECTRICIDAD ADMON.2013-2015		0.00	1,972,454.61		
00121 31/12/2015 D 00192 00192	COMISION FEDERAL DE ELECTRICIDAD ADMON.2013-2015		0.00	136,517.44		
	TOTAL:		0.00	49,268,380.88		
2119 000000002 000000000000001 0002 0001	RICARDO XOCHICALE SANCHEZ	1.40	1.40	0.00	0.00	
REN. FECHA TIPO N.POL. REF	CONCEPTO		DEBE	HABER		
00015 31/12/2015 D 00179 00179	RICARDO XOCHICALE SANCHEZ		1.40	0.00		
	TOTAL:		1.40	0.00		
2119 000000002 000000000000001 0002 0002	BANORTE CUENTA 6463	167,140.95	181,242.58	14,101.63	0.00	
REN. FECHA TIPO N.POL. REF	CONCEPTO		DEBE	HABER		
00001 31/12/2015 D 00180 00180	BANORTE CUENTA 6463		124,944.65	0.00		
00006 31/12/2015 D 00173 00173	BANORTE CUENTA 6463		0.00	1,773.08		
00007 31/12/2015 D 00173 00173	BANORTE CUENTA 6463		0.00	1,808.57		
00008 31/12/2015 D 00173 00173	BANORTE CUENTA 6463		0.00	2,027.77		
00009 31/12/2015 D 00173 00173	BANORTE CUENTA 6463		0.00	2,433.32		
00010 31/12/2015 D 00173 00173	BANORTE CUENTA 6463		0.00	6,058.89		
00001 16/12/2015 D 00157 00016	BANORTE CUENTA 6463		1,519.00	0.00		
00002 16/12/2015 D 00157 00016	BANORTE CUENTA 6463		1,754.00	0.00		
00003 08/12/2015 D 00007 00008	BANORTE CUENTA 6463		14,335.00	0.00		
00003 01/12/2015 D 00001 00001	BANORTE CUENTA 6463		38,689.93	0.00		
	TOTAL:		181,242.58	14,101.63		
2119 000000002 000000000000001 0002 0003	SANTOS SANCHEZ GONZALEZ	12,019.00	0.00	0.00	12,019.00	
2119 000000002 000000000000001 0002 0005	SCOTIABANK CUENTA 7629	50.00	50.00	0.00	0.00	
REN. FECHA TIPO N.POL. REF	CONCEPTO		DEBE	HABER		
00002 31/12/2015 D 00180 00180	SCOTIABANK CUENTA 7629		50.00	0.00		
	TOTAL:		50.00	0.00		
2119 000000002 000000000000001 0002 0006	DEPOSITOS POR IDENTIFICAR	0.00	0.00	199,371.32	199,371.32	31/12/2015
REN. FECHA TIPO N.POL. REF	CONCEPTO		DEBE	HABER		
00012 31/12/2015 D 00173 00173	DEPOSITOS POR IDENTIFICAR		0.00	74,376.67		
00003 31/12/2015 D 00180 00180	DEPOSITOS POR IDENTIFICAR		0.00	124,994.65		
	TOTAL:		0.00	199,371.32		
2119 000000002 000000000000001 0005 0011	PRATS SUAREZ SUPERVICION Y CONSTRUCCION S.A. DE C.V.	53,415.69	0.00	0.00	53,415.69	
2129	Otros Documentos por pagar a Corto Plazo	1,384,225.54	1,734,089.92	0.00	-349,864.38	
2129 000000001 000000000000001 0001	Convenio a ISSEMYM	-349,864.38	0.00	0.00	-349,864.38	
2129 000000001 000000000000001 0002	Convenio a Comision Federal de Electricidad	1,734,089.92	1,734,089.92	0.00	0.00	
REN. FECHA TIPO N.POL. REF	CONCEPTO		DEBE	HABER		
00001 21/12/2015 D 00068 00068	Convenio a Comision Federal de Electricidad		1,734,089.92	0.00		
	TOTAL:		1,734,089.92	0.00		
3111	Aportaciones	69,110,093.70	0.00	0.00	69,110,093.70	
3111 000000001 000000000000001 0001	PATRIMONIO	69,110,093.70	0.00	0.00	69,110,093.70	
3221	Resultados de Ejercicios Anteriores	-1,266,452,697.11	0.00	0.00	-1,266,452,697.11	

3221 000000001	RESULTADO DE EJERCICIOS ANTERIORES	-1,266,452,697.11	0.00	0.00	-1,266,452,697.11	

ODAPAS

Cuenta Pública 2015

Anexo al Estado de Situación Financiera Comparativo

ODAS DE NEZAHUALCOYOTL 2087

AL 31 DE DICIEMBRE DE 2015

Cuenta (3)	Concepto (4)	Saldo Inicial (5)	Debe (6)	Haber (7)	Saldo Final (8)	Fecha de Antigüedad (9)

DIRECTOR DE FINANZAS
C. CELERINO LOPEZ BAZAN

ELABORO
C.P. BERENICE DE LA ROSA APARICIO

REVISO
C.P. BERENICE DE LA ROSA APARICIO

ODAPAS NEZAHUALCÓYOTL

ORGANISMO DESCENTRALIZADO DE AGUA POTABLE ALCANTARILLADO Y SANEAMIENTO DE NEZAHUALCÓYOTL

DIRECCIÓN DE FINANZAS

Cuenta Pública 2015
ESTADO DE ACTIVIDADES COMPARATIVO
(Miles de Pesos)

ODAS DE NEZAHUALCOYOTL 2087 **AL 31 DE DICIEMBRE DE 2015**

Cuenta (3)	Concepto (4)	2015 (5)	2014 (5)	Variación (6)	
		Importe	Importe	Importe	%
4000	INGRESOS				
4100	INGRESOS DE GESTIÓN	316,284.39	534,142.61	-217,858.22	-68.88
4110	Impuestos	0.00	0.00	0.00	0.00
4120	Cuotas y Aportaciones de Seguridad Social	0.00	0.00	0.00	0.00
4130	Contribuciones de Mejoras	5,564.62	6,541.03	-976.41	-17.55
4140	Derechos	310,719.77	527,601.58	-216,881.81	-69.80
4150	Productos de Tipo Corriente	0.00	0.00	0.00	0.00
4160	Aprovechamientos de Tipo Corriente	0.00	0.00	0.00	0.00
4170	Ingresos por Venta de Bienes y Servicios	0.00	0.00	0.00	0.00
4190	Contrib no Compren en las Fracc de la ley de Ingr Causadas en Ejer Fisc Ant Pendientes de Liquidación o Pago	0.00	0.00	0.00	0.00
4200	PARTICIPACIONES, APORTACIONES, TRANSFERENCIAS, ASIGNACIONES, SUBSIDIOS Y OTRAS AYUDAS	318,709.94	278,191.94	40,518.00	12.71
4210	Participaciones y Aportaciones	4,596.66	5,279.14	-682.48	-14.85
4220	Transferencias, Asignaciones, Subsidios y Otras Ayudas	314,113.28	272,912.80	41,200.48	13.12
4300	OTROS INGRESOS Y BENEFICIOS	13,126.85	896.96	12,229.89	93.17
4310	Ingresos Financieros	520.07	896.96	-376.89	-72.47
4320	Incremento por Variación de Inventarios	0.00	0.00	0.00	0.00
4330	Disminución del Exceso de Estimaciones por Pérdida o Deterioro u Obsolescencia	0.00	0.00	0.00	0.00
4340	Disminución del Exceso de Provisiones	0.00	0.00	0.00	0.00
4390	Otros Ingresos y Beneficios Varios	12,606.78	0.00	12,606.78	100.00
	Total de Ingresos y Otros Beneficios (7)	648,121.18	813,231.51	-165,110.33	-25.48
5000	GASTOS Y OTRAS PÉRDIDAS				
5100	GASTOS DE FUNCIONAMIENTO	502,066.92	489,899.85	12,167.07	2.42
	SERVICIOS PERSONALES	108,971.20	122,058.32	-13,087.12	-12.01
	MATERIALES Y SUMINISTROS	14,628.64	15,580.79	-952.15	-6.51
	SERVICIOS GENERALES	378,467.08	352,260.74	26,206.34	6.92
5200	TRANSFERENCIAS, ASIGNACIONES, SUBSIDIOS, Y OTRAS AYUDAS	114,089.24	308,215.77	-194,126.53	-170.15
	Transferencias Internas y Asignaciones al Sector Público	0.00	0.00	0.00	0.00
	Transferencias al Resto del Sector público	0.00	0.00	0.00	0.00
	Subsidios y Subvenciones	113,971.40	308,082.43	-194,111.03	-170.32
	Ayudas Sociales	117.84	133.34	-15.50	-13.15
	Pensiones y Jubilaciones	0.00	0.00	0.00	0.00
	Transferencias a Fideicomisos, Mandatos y Contratos Análogos	0.00	0.00	0.00	0.00
	Transferencias a la Seguridad Social	0.00	0.00	0.00	0.00
	Donativos	0.00	0.00	0.00	0.00
	Transferencias al Exterior	0.00	0.00	0.00	0.00

ODAPAS

Cuenta Pública 2015
ESTADO DE ACTIVIDADES COMPARATIVO
(Miles de Pesos)

ODAS DE NEZAHUALCOYOTL 2087 — **AL 31 DE DICIEMBRE DE 2015**

Cuenta (3)	Concepto (4)	2015 (5)	2014 (5)	Variación (6)	
		Importe	Importe	Importe	%
5300	PARTICIPACIONES Y APORTACIONES	0.00	0.00	0.00	0.00
	Participaciones	0.00	0.00	0.00	0.00
	Aportaciones	0.00	0.00	0.00	0.00
	Convenios	0.00	0.00	0.00	0.00
5400	INTERESES, COMISIONES Y OTROS GASTOS DE LA DEUDA PÚBLICA	0.00	0.00	0.00	0.00
	Intereses de la Deuda Pública	0.00	0.00	0.00	0.00
	Comisiones de la Deuda Pública	0.00	0.00	0.00	0.00
	Gastos de la Deuda Pública	0.00	0.00	0.00	0.00
	Costo por Coberturas	0.00	0.00	0.00	0.00
	Apoyos Financieros	0.00	0.00	0.00	0.00
5500	OTROS GASTOS Y PÉRDIDAS EXTRAORDINARIAS	0.00	0.00	0.00	0.00
5600	INVERSIÓN PÚBLICA	22,653.90	8,045.27	14,608.63	64.49
	Inversión Pública no Capitalizable	22,653.90	8,045.27	14,608.63	64.49
5700	BIENES MUEBLES E INMUEBLES	15.11	135.75	-120.64	-798.41
	MOBILIARIO Y EQUIPO DE ADMINISTRACION	8.14	14.12	-5.98	-73.46
	MOBILIARIO Y EQUIPO EDUCACIONAL Y RECREATIVO	0.00	1.73	-1.73	0.00
	EQUIPO E INSTRUMENTAL MEDICO Y DE LABORATORIO	0.00	23.26	-23.26	0.00
	MAQUINARIA, OTROS EQUIPOS Y HERRAMIENTAS	6.97	64.72	-57.75	-828.55
	ACTIVOS INTANGIBLES	0.00	31.92	-31.92	0.00
	TOTAL GASTOS Y OTRAS PÉRDIDAS	638,825.17	806,296.64	-167,471.47	-26.22
	AHORRO/DESAHORRO DE LA GESTIÓN	9,296.01	6,934.87	2,361.14	25.40

"Bajo protesta de decir verdad declaramos que los Estados Financieros y sus notas, son razonablemente correctos y son responsabilidad del emisor"

COMISARIO
C. ADOLFO BERQUEDA REBOLLO

DIR. GENERAL
C. LETICIA MANZANO MENDOZA

ODAPAS
DIRECCION GENERAL DEL
ODAPAS NEZAHUALCOYOTL

DIR. FINANZAS
C. CELERINO LOPEZ BAZAN

ODAPAS
NEZA HUAL COYOTL
ORGANISMO DESCENTRALIZADO DE AGUA POTABLE ALCANTARILLADO Y SANEAMIENTO DE NEZAHUALCOYOTL
DIRECCIÓN DE FINANZAS

Cuenta Pública 2015
Estado de Variación en la Hacienda Pública
(Miles de pesos)

ODAS DE NEZAHUALCOYOTL 2087

Del 1 de Enero al 31 de Diciembre de 2015

Concepto (3)	Hacienda Pública/ Patrimonio Contribuido (4)	Hacienda Pública/ Patrimonio Generado de Ejercicios Anteriores (5)	Hacienda Pública/ Patrimonio Generado del Ejercicio (6)	Ajustes por Cambios de Valor (7)	Total (8)
Rectificaciones de Resultados de Ejercicios Anteriores					
Patrimonio Neto Inicial Ajustado del Ejercicio	**69,110.09**	**0.00**	**0.00**	**0.00**	**69,110.09**
Aportaciones	69,110.09				**69,110.09**
Donaciones de Capital	0.00				**0.00**
Actualizaciones de la Hacienda Pública/Patrimonio	0.00				**0.00**
Variaciones de la Hacienda Pública/Patrimonio Neto del Ejercicio	**0.00**	**-1,266,452.70**	**0.00**	**0.00**	**-1,266,452.70**
Resultados del Ejercicio (Ahorro/Desahorro)		6,934.87			**6,934.87**
Resultados de Ejercicios Anteriores		-1,273,387.57			**-1,273,387.57**
Revalúos		0.00			**0.00**
Reservas		0.00			**0.00**
Hacienda Pública/Patrimonio Neto al Final del Ejercicio 2014	**69,110.09**	**-1,266,452.70**	**0.00**	**0.00**	**-1,197,342.61**
Cambios en la Hacienda Pública/Patrimonio Neto del Ejercicio 2015	**0.00**	**0.00**	**0.00**	**0.00**	**0.00**
Aportaciones			0.00		**0.00**
Donaciones de Capital			0.00		**0.00**
Actualización de la Hacienda Pública/Patrimonio			0.00		**0.00**
Variaciones de la Hacienda Pública/Patrimonio Neto del Ejercicio	**0.00**	**0.00**	**16,230.88**	**0.00**	**16,230.88**
Resultados del Ejercicio (Ahorro/Desahorro)			9,296.01		**9,296.01**
Resultados de Ejercicios Anteriores			6,934.87		**6,934.87**
Revalúos			0.00		**0.00**
Reservas			0.00		**0.00**
Saldo Neto en la Hacienda Pública/Patrimonio 2015 (9)	**69,110.09**	**-1,266,452.70**	**16,230.88**	**0.00**	**-1,188,046.60**

"Bajo protesta de decir verdad declaramos que los Estados Financieros y sus notas, son razonablemente correctos y son responsabilidad del emisor"

COMISARIO
C. ADOLFO CERQUEDA REBOLLO

DIR. GENERAL
C. LETICIA MANZANO MENDOZA

DIR. FINANZAS
C. CELERINO LOPEZ BAZAN

ODAPAS
DIRECCIÓN GENERAL DEL ODAPAS NEZAHUALCOYOTL

ODAPAS
ORGANISMO DESCENTRALIZADO DE AGUA POTABLE ALCANTARILLADO Y SANEAMIENTO DE NEZAHUALCOYOTL
DIRECCIÓN DE FINANZAS

ODAPAS

Cuenta Pública 2015
Estado de Cambios en la Situación Financiera
(Miles de pesos)

ODAS DE NEZAHUALCOYOTL 2087

Del 1 de Enero al 31 de Diciembre de 2015 (2)

Cuenta (3)	Nombre de la Cuenta (4)	Origen (5) 2015	Aplicación (6) 2015
1000	**Activo**		
1100	**Activo Circulante**	19,536.79	8,197.67
1110	Efectivo y Equivalentes	14,866.11	0.00
1120	Derechos a Recibir Efectivo o Equivalentes		8,197.67
1130	Derechos a Recibir Bienes o Servicios		0.00
1140	Inventarios		0.00
1150	Almacén	4,670.68	
1160	Estimación por Perdidas o Deterioro de Activos Circulantes		0.00
1190	Otros Activos Circulantes		0.00
1200	**Activo no Circulante**	0.00	473.28
1210	Inversiones Financieras a Largo Plazo		0.00
1230	Bienes Inmuebles, Infraestructura y Construcciones en Proceso		0.00
1240	Bienes Muebles		473.28
1250	Activos Intangibles		0.00
1260	Depreciación, Deterioro y Amortización Acumulada de Bienes		0.00
1270	Activos Diferidos		0.00
2000	**Pasivo**		
2100	**Pasivo Circulante**	4,385.81	24,547.67
2110	Cuentas por Pagar a Corto Plazo	4,385.81	
2120	Documentos por Pagar a Corto Plazo		24,547.67
2130	Porción a Corto Plazo de la Deuda Pública a Largo Plazo	0.00	
2150	Pasivos Diferidos a Corto Plazo	0.00	
2160	Fondos y Bienes de Terceros en Administración y/o Garantía a Corto Plazo	0.00	
2190	Otros Pasivos a Corto Plazo	0.00	
2200	**Pasivo no Circulante**	0.00	0.00
2210	Cuentas por Pagar a Largo Plazo	0.00	
2220	Documentos por Pagar a Largo Plazo	0.00	
2230	Deuda Pública a Largo Plazo	0.00	
3000	**Hacienda Pública / Patrimonio**		
3100	**Hacienda Pública / Patrimonio Contribuido**	0.01	0.00
3111	Aportaciones	0.01	
3200	**Hacienda Pública / Patrimonio Generado**	9,296.01	0.00
3211	Resultados del Ejercicio: (Ahorro/Desahorro)	2,361.14	
3221	Resultados de Ejercicios Anteriores	6,934.87	
3231	Revalúo de Bienes Inmuebles	0.00	
3232	Revalúo de Bienes Muebles	0.00	
3241	Reservas de Patrimonio	0.00	
3242	Reservas Territoriales	0.00	
3243	Reservas por Contingencias	0.00	
	Total (7)	33,218.62	33,218.62

"Bajo protesta de decir verdad declaramos que los Estados Financieros y sus notas, son razonablemente correctos y son responsabilidad del emisor"

COMISARIO
C. ADOLFO CENQUEDA REBOLLO

DIR. GENERAL
C. LETICIA MANZANO MENDOZA

DIR. FINANZAS
C. CELERINO LOPEZ BAZAN

ODAPAS
DIRECCION GENERAL DEL
ODAPAS NEZAHUALCOYOTL

ODAPAS
ORGANISMO DESCENTRALIZADO DE AGUA POTA
ALCANTARILLADO Y SANEAMIENTO DE NEZAHUALCÓY
DIRECCIÓN DE
FINANZAS

Cuenta Pública 2015

Estado de Flujos de Efectivo

(Miles de pesos)

ODAS DE NEZAHUALCOYOTL 2087

Del 1 de Enero al 31 de Diciembre de 2015

Concepto (3)	Importe 2015 (4)
Flujos de Efectivo de las Actividades de Operación	
Origen (5)	**-165,110.33**
Impuestos	
Cuotas y Aportaciones de Seguridad Social	
Contribuciones de mejoras	-976.41
Derechos	-216,881.81
Productos de Tipo Corriente	
Aprovechamientos de Tipo Corriente	
Ingresos por Ventas de Bienes y Servicios	
Ingresos no Comprendidos en las Fracciones de la Ley de Ingresos Causados en EjerciciosFiscales Anteriores Pendientes de Liquidación o pago	
Participaciones y aportaciones	-682.48
Transferencias, Asignaciones, Subsidios y Otras Ayudas	41,200.48
Otros Orígenes de Operación	12,229.89
Aplicación	**-167,471.47**
Servicios Personales	-13,087.12
Materiales y Suministros	-952.15
Servicios Generales	26,206.34
Transferencias Internas y Asignaciones al Sector Público	
Transferencias al Resto del Sector Público	
Subsidios y Subvenciones	-194,111.03
Ayudas Sociales	-15.50
Pensiones y Jubilaciones	
Transferencias a Fideicomisos, Mandatos y Contratos Análogos	
Transferencias a la Seguridad Social	
Donativos	
Transferencias al Exterior	
Participaciones	
Aportaciones	
Convenios	
Otras Aplicaciones de Operación	14,487.99
Flujos Netos de Efectivo por Actividades de Operación	**2,361.14**
Flujos de Efectivo de Las Actividades de Inversión	
Origen	**4,747.33**
Bienes Inmuebles, Infraestructura y Construcciones en Proceso	
Bienes Muebles	
Otros Orígenes de Inversión	4,747.33
Aplicación	**8,747.60**
Bienes Inmuebles, Infraestructura y Construcciones en Proceso	
Bienes Muebles	473.28
Otras Aplicaciones de Inversión	8,274.32
Flujos Netos de Efectivo por Actividades de Inversión	**-4,000.27**
Flujos de Efectivo de Las Actividades de Financiamiento	
Origen	**56,356.48**
Endeudamiento Neto	
Interno	
Externo	
Otros Orígenes de Financiamiento	56,356.48
Aplicación	**69,583.46**
Servicios de la Deuda	
Interno	
Externo	
Otras Aplicaciones de Financiamiento	69,583.46
Flujos Netos de Efectivo por Actividades de Financiamiento	**-13,226.98**
Incremento /Disminución Neta en el Efectivo y Equivalentes al Efectivo	**-14,866.11**
Efectivo y Equivalentes al Efectivo al Inicio del Ejercicio	**17,533.40**
Efectivo y Equivalentes al Efectivo al Final del Ejercicio	**2,667.29**

"Bajo protesta de decir verdad declaramos que los Estados Financieros y sus notas, son razonablemente correctos y son responsabilidad del emisor"

COMISARIO
C. ADOLFO CERQUEDA REBOLLO

DIR. GENERAL
C. LETICIA MANZANO MENDOZA

DIR. FINANZAS
C. CELERINO LOPEZ BAZAN

ODAPAS
DIRECCION GENERAL DEL
ODAPAS NEZAHUALCOYOTL

ODAPAS
NEZA HUAL COYOTL
ORGANISMO DESCENTRALIZADO DE AGUA POTABLE ALCANTARILLADO Y SANEAMIENTO DE NEZAHUALCÓYOTL
DIRECCIÓN DE FINANZAS

ODAPAS

Cuenta Pública 2015
Estado Analítico del Activo
(miles de pesos)

ODAS DE NEZAHUALCOYOTL 2087

DEL 1 DE ENERO AL 31 DE DICIEMBRE DE 2015

CONCEPTO (3)	SALDO INICIAL (4) 1	Cargos Del Periodo (5) 2	Abonos del Periodo (6) 3	Saldo Final (7) 4=(1+2-3)	Variación del Periodo (8) 4-1
ACTIVO					
ACTIVO CIRCULANTE	83,024.29	1,233,095.64	1,244,434.77	71,685.16	-11,339.13
Efectivo	0.00	546,624.92	546,624.92	0.00	0.00
Bancos/Tesorería	17,533.40	651,738.98	666,605.09	2,667.29	-14,866.11
Deudores Diversos por cobrar a Corto Plazo	1,542.72	3,692.42	3,769.08	1,466.06	-76.66
Otros Derechos a Recibir Efectivo o Equivalentes a Corto Plazo	53,617.31	27,933.00	19,658.67	61,891.64	8,274.33
Anticipo a Contratistas por Obras Públicas a Corto Plazo	2,112.30	0.00	0.00	2,112.30	0.00
Almacén de Materiales y Suministros de Consumo	8,218.56	3,106.32	7,777.01	3,547.87	-4,670.69
ACTIVO NO CIRCULANTE	142,845.18	473.28	0.00	143,318.46	473.28
Edificios no Habitacionales	8,139.90	0.00	0.00	8,139.90	0.00
Construcciones en Proceso en Bienes Própios	12,416.70	0.00	0.00	12,416.70	0.00
Mobiliario y Equipo de Administración	10,713.39	5.84	0.00	10,719.23	5.84
Vehículos y Equipo de Transporte	47,069.93	0.00	0.00	47,069.93	0.00
Maquinaria, otros Equipos y Herramientas	57,781.42	356.00	0.00	58,137.42	356.00
Otros Bienes Muebles	6,723.84	111.44	0.00	6,835.28	111.44
Total del Activo	225,869.47	1,233,568.92	1,244,434.77	215,003.62	-10,865.85

"Bajo protesta de decir verdad declaramos que los Estados Financieros y sus notas, son razonablemente correctos y son responsabilidad del emisor"

COMISARIO
C. ADOLFO CERQUEDA REBOLLO

DIR. GENERAL
C. LETICIA MANZANO MENDOZA

ODAPAS
DIRECCIÓN GENERAL DEL ODAPAS NEZAHUALCOYOTL

DIR. FINANZAS
C. CELERINO LOPEZ BAZAN

ODAPAS
NEZAHUALCOYOTL
ORGANISMO DESCENTRALIZADO DE AGUA POTABLE ALCANTARILLADO Y SANEAMIENTO DE NEZAHUALCOYOTL
DIRECCIÓN DE FINANZAS

ODAPAS

Cuenta Pública 2015
Reporte de la Deuda
(Miles de pesos)

Municipio: (1) NEZAHUALCOYOTL

Al 31 de DICIEMBRE de_2015(2)

Denominación de la Deuda (3)	Núm. de Decreto de la Legislatura y/o aprobación del Cabildo (4)	Núm. de cuenta bancaria y contable (5)	Monto obtenido (6)			Fecha de Inicio (7)	Fecha de Vencimiento (8)	Importe aplicado (9)	Saldo en Bancos (10)	Amortización de Capital (11)	Pago de Intereses (12)	Saldo por Pagar (13)
			Principal	Comisiones	Tasa de Interés							
Corto Plazo												
Instituciones de Crédito:												
Arrendamientos:												
Subtotal Corto Plazo (14)			0.00	0.00				0.00	0.00	0.00	0.00	0.00
Largo Plazo												
Instituciones de Crédito:												
Arrendamientos:												
Subtotal Largo Plazo (14)			0.00	0.00				0.00	0.00	0.00	0.00	0.00
Total (15)			0.00	0.00				0.00	0.00	0.00	0.00	0.00

NO APLICA PARA EL ORGANISMO

COMISARIO
C. ADOLFO CERQUEDA REBOLLO

DIR. GENERAL
C. LETICIA MANZANO MENDOZA

ODAPAS
DIRECCIÓN GENERAL DEL ODAPAS NEZAHUALCOYOTL

DIR. FINANZAS
C. CELERINO LOPEZ BAZAN

ODAPAS
NEZA HUAL COYOTL
ORGANISMO DESCENTRALIZADO DE AGUA POTABLE ALCANTARILLADO Y SANEAMIENTO DE NEZAHUALCOYOTL
DIRECCIÓN DE FINANZ[illegible]

ODAPAS

ODAS DE NEZAHUALCOYOTL 2087
Notas a los Estados Financieros
Periodo del 01 al 31 de Diciembre de 2015

A) Notas de Desglose

I. Notas al Estado de Situación Financiera

Activo
Efectivo y Equivalentes

Se manejan las siguientes cuentas de Inversion:

CUENTA CONTABLE	BANCO	CUENTA	MONTO	CLASIFICACION
1112-008-003	SCOTIABANK	104027702	72.75	CORTO PLAZO
1112-008-005	SCOTIABANK	105554795	0.00	CORTO PLAZO
1112-008-006	CANCELADA	CANCELADA	0.00	CANCELADA
1112-008-007	SCOTIABANK	105771480	89,170.27	CORTO PLAZO
1112-008-008	SCOTIABANK	105966239	0.00	CORTO PLAZO
1112-008-009	SCOTIABANK	70272272	0.00	CORTO PLAZO

Derechos a recibir Efectivo y Equivalentes y Bienes o Servicios a Recibir

CUENTA	DESCRIPCION	CONCEPTO	SALDO	MENOR A 90 DIAS	90 DIAS	180 DIAS	MENOR A 365 DIAS	MAYOR A 365 DIAS
1123-005-001-004	EFECTIVO	ROBO RECEPTORIA ODAPAS NO.332560017911	598,521.44					✓
1123-005-001-007	EFECTIVO	ROBO RECEPTORIA AGUILAS NO.332570274111	2,000.00					✓
1123-005-001-014	EFECTIVO	DULCE KARINA PEREZ RODRIGUEZ	6,052.04	✓				
1123-005-001-019	EFECTIVO	ACTA DE ROBO RECEPTORIA ESTADO DE MEXICO 332630040614	2,853.00					✓
1123-005-001-026	EFECTIVO	SISTEMA INTELIGENTE DE ADMINISTRACION S.A. DE C.V.	3,117.09	✓				
1134-001-051-051	DERECHO A RECIBIR SERVICIO	REYES VALLE ALVARO DAVID	1,329,537.57					✓
1134-001-052-052	DERECHO A RECIBIR SERVICIO	ROA BARRON PEDRO	782,761.78					✓
TOTAL			2,724,842.92					

Bienes Disponibles para su Transformación o Consumo

EL METODO DE VALUACION QUE SE MANEJA EN ALMACEN ES PRIMERAS ENTRADAS, PRIMERAS SALIDAS, ES UN METODO OBJETIVO POR LO QUE MANIFIESTA EL SALDO DEL INVENTARIO CON MAS APEGO A LOS COSTOS DE ADQUISICION ACTUALES.

Inversiones Financieras
SIN MOVIMIENTOS

Bienes Muebles, Inmuebles e Intangibles
SIN MOVIMIENTOS

Estimaciones y Deterioros
SIN MOVIMIENTOS

Otros Activos
SIN MOVIMIENTOS

"Bajo protesta de decir verdad declaramos que los estados financieros y sus notas, son razonablemente correctos y son responsabilidad del emisor".

ODAS DE NEZAHUALCOYOTL 2087
Notas a los Estados Financieros
Periodo del 01 al 31 de Diciembre de 2015

Pasivo

	CUENTA	CONCEPTO	SALDO	MENOR A 90 DIAS	90 DIAS	180 DIAS	MENOR A 365 DIAS	MAYOR A 365 DIAS
	2112-001-001-009	ALAMILLA LABASTIDA MARIA EVA	45,886.70					✓
	2112-001-001-016	AZ GRUPO EMPRESARIAL INTELIGENTE SA. DE CV.	22,506.45	✓				
	2112-001-001-018	JESUS ORTEGA PAZ	1,658,666.60		✓			
	2112-001-001-021	AZTECA 21 SA. DE CV.	823,581.52	✓				
	2112-001-003-013	COMERCIALIZADORA Y ABASTECEDORA MEGA, S.A. DE C.V.	1,910,072.96	✓				
	2112-001-003-014	CRB CONSTRUCTORA RAMIREZ BRASSETTI SA. DE CV.	234,137.52	✓				
	2112-001-003-021	CONSTRUCTORA Y COMERCIALIZADORA NUEVO CONCEPTO S.A DE C.V.	1,596,461.59	✓				
1)	2112-001-003-036	COMISION NACIONAL DEL AGUA	508,886,142.93					✓
1)	2112-001-003-044	CAEM 2006-2009	119,834,554.11					✓
1)	2112-001-003-046	CAEM ADEUDO HISTORICO AL 31 DICIEMBRE 2007	159,977,430.25					✓
1)	2112-001-003-049	CAEM 2009-2012	201,403,781.80					✓
1)	2112-001-003-050	COMISION NACIONAL DEL AGUA 2009-2012	75,808,379.10					✓
1)	2112-001-003-053	COMISION NACIONAL DEL AGUA 2013-2015	80,321,079.83	✓				
1)	2112-001-003-054	CAEM 2013 2015	10,246,198.33	✓				
	2112-001-003-059	CARREBO SA. DE CV.	3,607,701.54	✓				
	2112-001-003-067	COMERCIALIZADORA CRR, SA. DE CV.	251,840.20			✓		
	2112-001-003-068	CONSTRUCTORA Y ESTUDIOS DEL SUBSUELO SA. DE CV.	5,437,679.07	✓				
	2112-001-003-070	CLORAGUA S.A. DE C.V.	110,394.16	✓				
	2112-001-004-012	DIAZ LEON JOSE LUIS	366,042.09					✓
	2112-001-005-001	ESTUDIOS Y ANALISIS AMBIENTALES, S.A. DE C.V.	1,102,275.79		✓			
	2112-001-005-006	ESPARZA LUCARIO ELSA PATRICIA	24,916.80			✓		
	2112-001-006-014	FIRE SYSTEMS & WATER PUMPS, S.A. DE C.V.	1,808,860.93					✓
	2112-001-006-016	FUERZA Y PRESION HIDRAULICA SA, DE CV	874,473.90	✓				
	2112-001-007-009	GONZALEZ MARQUEZ SILVIA SUSANA	1,549,180.00	✓				
	2112-001-007-010	GARCIA COUOH JORGE ANGEL	13,516.00	✓				
	2112-001-007-013	GONZALEZ MOREDA ANGEL	2,819,126.52	✓				
	2112-001-007-025	GRUPO COMERCIAL RAGABE	27,089.48					✓
	2112-001-007-027	GRUPO WOL, S.A. DE C.V.	1,276,000.00					✓
	2112-001-007-028	GRUPO GASOLINERO LEALTAD, S.A. DE C.V.	4,011,412.04	✓				
	2112-001-008-011	HERNANDEZ LOPEZ REYNA IVONNE	394,649.25					✓
	2112-001-008-012	HERNANDEZ CARMONA LIDIA	2,878,391.08	✓				
	2112-001-009-001	INMOBILIARIA CONSTRUCTORA DE OBRA CIVIL URBANA Y SUBTERRANEA ICOUSSA, S.A	368,569.41					✓
	2112-001-009-014	INNOVACION DE GASOLINERAS CHIMALHUACAN S.A. DE C.V.	228,230.89					✓
	2112-001-009-016	IBARRA BUENDIA JULIO ALFREDO	555,151.41					✓
	2112-001-009-017	ITRA-CAS S DE RL DE CV.	2,715,560.00		✓			
	2112-001-010-004	JIMENEZ SOTO JOSUE	5,568.00			✓		
	2112-001-010-005	JOSE SOTO RIOS	16,820.00		✓			
	2112-001-012-002	LOPEZ HERNANDEZ ROBERTO	512,108.80	✓				
	2112-001-013-002	MORALES OSORNO MARIA LUISA	93,166.07					✓
	2112-001-013-005	MULTIPRODUCTOS Y SERVICIOS TRIPLE E, S.A. DE C.V.	263,350.00					✓
	2112-001-013-033	MANTENIMIENTO Y COMERCIALIZACIONES EL PENTAGONO, S.A DE C.V.	510,205.12					✓
	2112-001-013-037	MAXIMILIANO CARBALLO MOTA	192,273.71				✓	
	2112-001-015-005	OLGUIN SANCHEZ RAYMUNDO	17,516.00		✓			
	2112-001-015-006	ORGANIZACION CONTABLE Y AUDITORIA S.C.	390,000.00		✓			
	2112-001-016-014	PRODUCTOS Y SERVICIOS INTEGRALES NEZA, S.A. DE C.V.	407,020.90					✓
	2112-001-018-014	RAMIREZ GUERRERO BALTAZAR	314,325.20					✓
	2112-001-019-019	SERVICIOS ESPECIALIZADOS EN DISTRIBUCION COMERCIAL S.A. DE C.V.	185,600.00				✓	
	2112-001-020-006	TEMOCSA CONSTRUCTORA,S.A. DE C.V.	6,119,583.52					✓
	2117-001-001-002-027	PRESTAMOS A CORTO PLAZO	13,690.28	✓				

"Bajo protesta de decir verdad declaramos que los estados financieros y sus notas, son razonablemente correctos y son responsabilidad del emisor".

2117-001-001-002-028	6.1 % FONDO DE PENSIONES	121,847.02	✓				
2117-001-001-002-029	4.625 % SERVICIO MEDICO	98,497.63	✓				
2117-001-001-002-030	SAV ISSEMYM	874.28	✓				
2117-001-001-002-031	SEGURO DE VIDA	310.20	✓				
2117-001-001-002-032	1.40 % SCI ISSEMYM	-13,692.83	✓				
2117-001-001-002-033	FONDO DE RETIRO	-5,634.08	✓				
2117-001-001-003-001	RETENCIONES DE I.S.P.T.	4,293,506.46	✓				
2117-001-001-004-001	CUOTAS SINDICALES	20,480.79	✓				
2117-001-001-004-002	DESC POR DEFUNCIONES SINDICATO	39.21				✓	
2117-001-001-008-001	RETENCION DEL 2.5% IMP. SOBRE EROGACIONES	180.00					✓
2117-001-004-001-001	IVA POR PAGAR	291,870.53	✓				
2119-002-001-001-003	CIA. DE LUZ Y FUERZA DEL CENTRO	51,571,736.79					✓
2119-002-001-001-032	CIA. DE LUZ Y FUERZA DEL CENTRO ADMON 2009-2012	2,967,041.00					✓
2119-002-001-001-033	COMISION FEDERAL DE ELECTRICIDAD ADMON.2009-2012	32,934,325.51					✓
2119-002-001-001-034	CARMEN MARLEN AGUILAR BELTRAN	3,000.00					✓
2119-002-001-001-035	COMISION FEDERAL DE ELECTRICIDAD ADMON.2013-2015	108,389,874.33	✓				
2119-002-001-002-003	SANTOS SANCHEZ GONZALEZ	12,019.00	✓				
2119-002-001-002-006	DEPOSITOS POR IDENTIFICAR	199,371.32	✓				
2119-002-001-005-011	PRATS SUAREZ SUPERVISION Y CONSTRUCCION S.A. DE C.V.	53,415.69					✓
		1,403,170,250.70					

II. Notas al Estado de Actividades

Ingresos de Gestión

CUENTA	DESCRIPCION	IMPORTE
4131-003-001	CONTRIBUCIONES DE MEJORAS POR OBRAS PUBLICAS	5,564,621.47
4143-004-003	DERECHOS POR PRESTACION DE SERVICIOS	275,628,707.20
4144-004-004	ACCESORIOS DE DERECHOS	35,091,055.70
4223-002-003	SUBSIDIOS Y SUBVENCIONES	314,113,275.89
4311-001-001	INTERESES GANADOS DE VALORES, CREDITOS, BONOS Y OTROS	520,072.10
	TOTAL INGRESOS	630,917,732.36

"Bajo protesta de decir verdad declaramos que los estados financieros y sus notas, son razonablemente correctos y son responsabilidad del emisor".

ODAPAS

ODAS DE NEZAHUALCOYOTL 2087
Notas a los Estados Financieros
Periodo del 01 al 31 de Diciembre de 2015

Gastos y Otras Pérdidas

CUENTA	DESCRIPCION	IMPORTE	PORCENTAJE QUE REPRESENTA DEL TOTAL DEL GASTO	OBSERVACION
3131	SERVICIO DE AGUA	304,156,545.02	36.88%	ES UN GASTO DE FUNCIONAMIENTO INDISPENSABLE, DEBIDO A QUE LA FUNCION DE ODAPAS ES EL ABASTECIMIENTO DE AGUA POTABLE
4391	SUBSIDIO POR CARGA FISCAL	113,895,641.34	13.81%	ES UN GASTO DE FUNCIONAMIENTO, DEBIDO A QUE EN 2015 SE LLEVAN A CABO PROGRAMAS CON LA INTENCION DE INCREMENTAR LA RECAUDACION, Y ATRAER A MAYOR CANTIDAD DE CONTRIBUYENTES , EN LOS CUALES, SE COBRA EL AÑO CORRIENTE Y SE OTORGA UN SUBSIDIO POR PAGO PUNTUAL
9911	POR EL EJERCICIO INMEDIATO ANTERIOR (ADEFAS)	182,727,683.19	22.16%	SE PAGO ADEFAS DE ADEUDOS CON CAEM Y CONAGUA, DEL EJERCICIO 2014 Y PAGO A PROVEEDORES 2014 Y EJERCICIOS ANTERIORES
TOTAL GASTOS MAYORES AL 10%		600,779,869.55	72.85%	

III. Notas al Estado de Variación en la Hacienda Pública

RUBRO	MODIFICACIONES RELEVANTES
HACIENDA PUBLICA/PATRIMONIO CONTRIBUIDO	ES RUBRO NO REFLEJO MOVIMIENTO ALGUNO DURANTE EL EJERCICIO
HACIENDA PUBLICA/PATRIMONIO GENERADO EJERCICIOS ANTERIORES	ES RUBRO NO REFLEJO MOVIMIENTO ALGUNO DURANTE EL EJERCICIO
HACIENDA PUBLICA/PATRIMONIO GENERADO DEL EJERCICIO	ESTE RUBRO MUESTRA UNA VARIACION DE $9,296,002.47
AJUSTE POR CAMBIO DE VALOR	ES RUBRO NO REFLEJO MOVIMIENTO ALGUNO DURANTE EL EJERCICIO

IV. Notas al Estado de Flujos de Efectivo

CONCEPTO	NOVIEMBRE 2015	DICIEMBRE 2015
EFECTIVO EN BANCOS-TESORERIA	0.00	0.00
EFECTIVO EN BANCOS-DEPENDENCIAS	6,165,395.08	2,667,287.10
INVERSIONES TEMPORALES(HASTA TRES MESES)	0.00	0.00
FONDOS CON AFECTACION ESPECIFICA	0.00	0.00
DEPOSITOS DE FONDOS DE TERCEROS Y OTROS	0.00	0.00
TOTAL DE EFECTIVO Y EQUIVALENTES	6,165,395.08	2,667,287.10

"Bajo protesta de decir verdad declaramos que los estados financieros y sus notas, son razonablemente correctos y son responsabilidad del emisor".

2.- DETALLAR LA ADQUISICION DE BIENES MUEBLES E INMUEBLES CON SU MONTO GLOBAL Y EN SU CASO, EL PORCENTAJE DE ESTAS ADQUISICIONES QUE FUERON REALIZADAS MEDIANTE SUBSIDIOS DE CAPITAL DEL SECTOR CENTRAL.

SIN MOVIMIENTOS

3.- Conciliacion de los flujos de efectivo netos de las actividades de operación y la cuenta de ahorro/desahorro antes de rubros extraordinarios

CONCEPTO	MES ACTUAL	MES ANTERIOR
RUBROS EXTRAORDINARIOS	0.00	0.00
MOVIMIENTOS DE PARTIDAS (O RUBROS) QUE NO AFECTAN AL EFECTIVO	0.00	0.00
DEPRECIACIÓN	0.00	0.00
AMORTIZACIÓN	0.00	0.00
INCREMENTOS EN LA PROVISIONES	0.00	0.00
PRODUCIDO POR REVALUACIÓN	0.00	0.00
PROPIEDAD	0.00	0.00
INCREMENTO EN CUENTAS POR COBRAR	0.00	0.00
PARTIDAS EXTRAORDINARIAS	0.00	0.00

EN EL EJERCICIO EN CURSO NO SE HAN REALIZADO DEPRECIACIONES DE LOS BIENES.

V. Conciliación entre los Ingresos Presupuestarios y Contables, así como entre los Egresos Presupuestarios y los Gastos Contables

EN LAS CONCILIACIONES NO SE OBSERVAN DIFERENCIAS

ODAPAS

NEZA HUAL COYOTL

ORGANISMO DESCENTRALIZADO DE AGUA POTABLE ALCANTARILLADO Y SANEAMIENTO DE NEZAHUALCÓYOTL

DIRECCIÓN DE FINANZAS

COMISARIO
C. ADOLFO CERQUEDA REBOLLO

DIR. GENERAL
C. LETICIA MANZANO MENDOZA

ODAPAS
DIRECCIÓN GENERAL DEL ODAPAS NEZAHUALCOYOTL

DIR. FINANZAS
C. CELERINO LOPEZ BAZAN

"Bajo protesta de decir verdad declaramos que los estados financieros y sus notas, son razonablemente correctos y son responsabilidad del emisor".

b) Notas de memoria (cuentas de orden)

Cuentas de Orden Contables y Presupuestarias

Contables:
Valores
Emisión de obligaciones
Avales y Garantías
Juicios
Contratos para Inversión Mediante Proyectos para Prestación de Servicios (PPS) y Similares
Bienes en concesión y en comodato

En las cuentas de orden no se tienen movimientos durante Octubre 2015

Presupuestarias:
Cuentas de Ingresos

CUENTA	CONCEPTO	IMPORTE	TIPO DE INGRESO
8150	LEY DE INGRESOS RECAUDADA	648,121,175.36	CONTRIBUCIONES DE MEJORAS POR OBRAS PUBLICAS DERECHOS POR PRESTACION DE SERVICIOS ACCESORIOS DE DERECHOS APORTACIONES SUBSIDIOS Y SUBVENCIONES INTERESES GANADOS DE VALORES, CREDITOS, BONOS Y OTROS

Cuentas de Egresos

CUENTA	CONCEPTO	IMPORTE	TIPO DE GASTO
8241	PRESUPUESTO DE EGRESOS POR EJERCER GASTO COMPROMETIDO	6,017,949.69	GASTOS FIJOS(ARRENDAMIENTO DE EQUIPOS INFORMATICOS, ARTICULOS METALICOS PARA LA CONSTRUCCION, COMBUSTIBLE, IMPRESIONES DE DOCUMENTOS OFICIALES PARA LA PRESTACION DE SERVICIOS, GASTOS INHERENTES A LA RECAUDACION, ASESORIAS ASOCIADAS A CONVENIOS O ACUERDOS, SEGUROS Y FIANZAS, DESPENSA, MATERIALES Y UTILES DE OFICINA, MATERIAL Y ENSERES DE LIMPIEZA, REFACCIONES Y ACCESORIOS PARA QEUIPO DE TRANSPORTE, SERVICIOS DE RADIOLOCALIZACION, MATERIALES DE CONSTRUCCION,
8245	PRESUPUESTO DE EGRESOS COMPROMETIDO DE INVERSION PUBLICA	1,295,406.89	OBRA ESTATAL O MUNICIPAL, REPARACION Y MANTENIMIENTO DE INFRAESTRUCTURA HIDRAULICA
8246	PRESUPUESTO DE EGRESOS COMPROMETIDO DE BIENES MUEBLES, INMUEBLES E INTANGIBLES	9,763.45	EQUIPOS DE GENERACION ELECTRICA, APARATOS Y ACCESORTIOS ELECTRICOS
8251	PRESUPUESTO DE EGRESOS DEVENGADO DE GASTOS DE FUNCIONAMIENTO	197,651,352.31	ARRENDAMIENTO DE EQUIPO Y BIENES INFORMATICOS, COMBUSTIBLES, GASTOS INHERENTES A LA RECAUDACION, SERVICIOS INFORMATICOS, IMPUESTO SOBRE EROGACIONES POR REMUNERACIONES AL TRABAJO PERSONAL, OTROS GASTOS DERIVADOS DE CONVENIO, REPARACION, INSTALACION Y MANTENIMIENTO DE MAQUINARIA Y EQUIPO INDUSTRIAL
8252	PRESUPUESTO DE EGRESOS DEVENGADO DE TRANSFERENCIAS, ASIGNACIONES, SUBSIDIOS Y OTRAS AYUDAS	97,500.00	GASTOS RELACIONADOS CON ACTIVIDADES CULTURALES, DEPORTIVAS Y DE AYUDA EXTRAORDINARIA
8255	PRESUPUESTO DE EGRESOS DEVENGADO DE INVERSION PUBLICA	8,071,535.78	OBRA ESTATAL O MUNICIPAL, REPARACION Y MANTENIMIENTO DE INFRAESTRUCTURA HIDRAULICA
8256	PRESUPUESTO DE EGRESOS DEVENGADO DE INVERSION PUBLICA	474,286.73	MUEBLES Y ENSERES, OTROS EQUIPOS ELECTRICOS Y ELECTRONICOS, EQUIPOS DE GENERACION ELECTRICA, APARATOS Y ACCESORIOS ELECTRICOS
8271	PRESUPUESTO DE EGRESOS PAGADO GASTOS DE FUNCIONAMIENTO	307,507,745.97	GASTOS FIJOS(SUELDOS, TELEFONO, ARRENDAMIENTO DE EQUIPO Y BIENES INFORMATICOS, MATERIAL ELECTRICO Y ELECTRONICO, IMPUESTO SOBRE EROGACIONES POR REMUNERACIONES, NEXTEL, GASOLINA), PAPELERIA, TONER, ARRENDAMIENTO DE COPIADORAS)
8272	PRESUPUESTO DE EGRESOS PAGADO DE TRANSFERENCIAS, ASIGNACIONES, SUBSIDIOS Y OTRA	113,991,739.34	SUBSIDIO POR CARGA FISCAL, DEVOLUCION DE INGRESOS INDEBIDOS
8274	PRESUPUESTO DE EGRESOS PAGADO DE INTERESES, COMISIONES Y OTROS GASTOS DE DEUDA	182,727,683.19	PAGO DE ADEFAS
8275	PRESUPUESTO DE EGRESOS PAGADO DE INVERSION PUBLICA	6,825,343.69	OBRA ESTATAL O MUNICIPAL
8276	PRESUPUESTO DE EGRESOS PAGADO DE BIENES MUEBLES	8,261.55	
	TOTAL EGRESOS	**824,678,568.59**	

"Bajo protesta de decir verdad declaramos que los estados financieros y sus notas, son razonablemente correctos y son responsabilidad del emisor".

ODAS DE NEZAHUALCOYOTL 2087
Notas a los Estados Financieros
Periodo del 01 al 31 de Diciembre de 2015

Presupuesto de Egresos Pagado de Transferencias, Asignaciones, Subsidios y Otras Ayudas

COMISARIO
C. ADOLFO CERQUEDA REBOLLO

DIR. GENERAL
C. LETICIA MANZANO MENDOZA

DIRECCION GENERAL DEL ODAPAS NEZAHUALCOYOTL

DIR. FINANZAS
C. CELERINO LOPEZ BAZAN

ORGANISMO DESCENTRALIZADO DE AGUA POTABLE ALCANTARILLADO Y SANEAMIENTO DE NEZAHUALCOYOTL

DIRECCIÓN DE FINANZAS

"Bajo protesta de decir verdad declaramos que los estados financieros y sus notas, son razonablemente correctos y son responsabilidad del emisor".

C) Notas de Gestión Administrativa

Introducción

CUBRIR EN FORMA PERMANENTE CON EXCELENTE CALIDAD EN ATENCION Y SERVICIO, LAS NECESIDADES Y DEMANDAS HIDRAULICAS MUNICIPALES MEDIANTE LA CONSTRUCCION, AMPLIACION, OPERACIÓN Y MANTENIMIENTO DE LA INFRAESTRUCTURA, GARANTIZANDO LA RECOLECCION, DESALOJO Y TRATAMIENTO DE AGUAS RESIDUALES PARA PRESERVAR EL EQUILIBRIO ECOLOGICO

Panorama Económico

ODAPAS NEZAHUALCOYOTL OPERA CON PARTICIPACION QUE EL H. AYUNTAMIENTO OTORGA CADA MES Y GENERA INGRESOS PROPIOS MEDIANTE EL COBRO DE DERECHOS DE AGUA, SE LLEVA UN ESTRICTO MANEJO DE RECURSOS ECONOMICOS PARA BRINDAR UN SERVICIO ADECUADO, CUMPLIENDO CON LAS OBLIGACIONES FISCALES CORRESPONDIENTES

Autorización e Historia

FECHA DE CREACION:	26 DE MARZO DE 1993, DE ACUERDO A LA GACETA DE GOBIERNO N° 201, DE MARZO DE 1993.
Organización y Objeto Social	BRINDAR SERVICIOS DE CALIDAD QUE PERMITAN EL ABASTO OPORTUNO DE AGUA POTABLE, ALCANTARILLADO Y SANEAMIENTO
Principal actividad:	SERVICIOS DE SANEAMIENTO ESTATALES MUNICIPÁLES
Ejercicio fiscal:	1993
Regimen Juridico:	ADMINISTRACION MUNICIPAL DE ABASTO OPORTUNO DE AGUA POTABLE

CONSIDERACIONES FISCALES DEL ENTE:

- PRESENTAR LA DECLARACIÓN Y PAGO PROVISIONAL MENSUAL DE RETENCIONES DE IMPUESTO SOBRE LA RENTA (ISR) POR SUELDOS Y SALARIOS Y HONORARIOS.
- PRESENTAR LA DECLARACIÓN ANUAL DONDE SE INFORME SOBRE LAS RETENCIONES DE LOS TRABAJADORES QUE RECIBIERON SUELDOS Y SALARIOS Y DECLARACION POR EROGACIONES
- PRESENTAR LA DECLARACIÓN INFORMATIVA ANUAL DE SUBSIDIO PARA EL EMPLEO.
- PRESENTAR LA DECLARACIÓN INFORMATIVA MENSUAL DE PROVEEDORES POR TASAS DE IVA
- PRESENTAR DECLARACION DE PAGO POR SERVICIOS AMBIENTALES

ODAS DE NEZAHUALCOYOTL 2087
Notas a los Estados Financieros
Periodo del 01 al 31 de Diciembre de 2015

ESTRUCTURA ORGANIZACIONAL BÁSICA:

ORGANISMO DESCENTRALIZADO DE AGUA POTABLE, ALCANTARILLADO Y SANEAMIENTO DE NEZAHUALCOYOTL

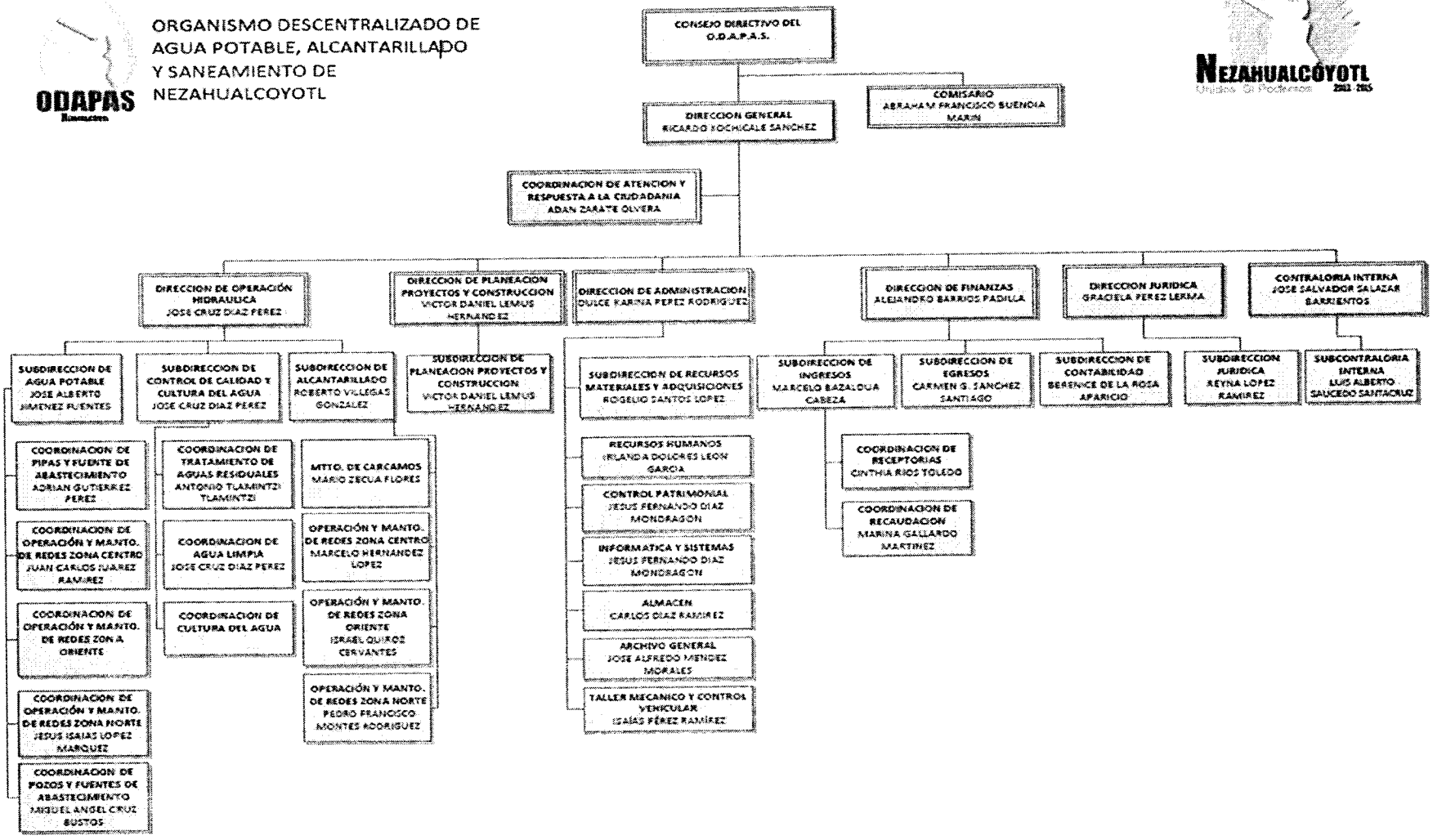

FIDEICOMISOS, MANDATOS Y ANÁLOGOS DE LOS CUALES ES FIDEICOMITENTE O FIDEICOMISARIO:
SIN MOVIMIENTOS

BASES DE PREPARACIÓN DE LOS ESTADOS FINANCIEROS

"Bajo protesta de decir verdad declaramos que los estados financieros y sus notas, son razonablemente correctos y son responsabilidad del emisor".

PARA INTEGRAR LOS ESTADOS FINANCIEROS SE LLEVA A CABO LA NORMATIVIDAD QUE EMITIO LA CONAC, SE REALIZAN LOS ASIENTOS CONTABLES DE COMPROMETER EL RECURSO, DEVENGAR CUANDO SE CUENTA CON LA FACTURA Y POSTERIORMENTE REALIZAR EL PAGO, DICHOS REGISTROS SE LLEVAN A CABO DESDE EL EJERCICIO ANTERIOR.

- PRECISA LO REFERENTE A LA PREPARACIÓN DE LA INFORMACIÓN FINANCIERA, PROPORCIONA UNA GUÍA SOBRE LA ESTRUCTURA DE LOS ESTADOS FINANCIEROS Y LOS REQUISITOS MÍNIMOS DE ÉSTOS SOBRE LA BASE DE REGISTRO CONTABLE DEL DEVENGADO.

SUSTANCIA ECONOMICA
ENTES PUBLICOS
REVELACION SUFICIENTE
CONSOLIDACION DE LA INFORMACION FINANCIERA
REGISTRO E INTEGRACION PRESUPUESTARIA
DUALIDAD ECONOMICA
VALUACION
DEVENGO CONTABLE
IMPORTANCIA RELATIVA
EXISTENCIA PERMANENTE

POLITICAS DE CONTABILIDAD SIGNIFICATIVAS

A) ACTUALIZACIÓN: SE INFORMARA DEL MÉTODO UTILIZADO PARA LA ACTUALIZACIÓN DEL VALOR DE LOS ACTIVOS, PASIVOS Y HACIENDA PÚBLICA/PATRIMONIO Y LAS RAZONES DE DICHA ELECCIÓN, ASÍ COMO INFORMAR DE LA DESCONEXIÓN O RECONEXIÓN INFLACIONARIA.

ODAPAS CUENTA CON BIENES INMUEBLES PERO NO SE HA REALIZADO ACTUALIZACIÓN DE VALOR DE ACTIVOS.

B) INFORMAR SOBRE LA REALIZACIÓN DE OPERACIONES EN EL EXTRANJERO Y DE SUS EFECTOS EN LA INFORMACIÓN FINANCIERA GUBERNAMENTAL.

NO SE REALIZAN OPERACIONES EN EL EXTRANJERO.

C) MÉTODO DE VALUACIÓN DE LA INVERSIÓN EN ACCIONES DE COMPAÑÍAS SUBSIDIARIAS NO CONSOLIDADAS Y ASOCIADAS.
SIN MOVIMIENTO.

D) SISTEMA Y MÉTODO DE VALUACIÓN DE INVENTARIOS Y COSTO DE LO VENDIDO.
SIN MOVIMIENTO.

E) BENEFICIOS A EMPLEADOS: REVELAR EL CÁLCULO DE LA RESERVA ACTUARIAL, VALOR PRESENTE DE LOS INGRESOS ESPERADO COMPARADO CON EL VALOR PRESENTE DE LA ESTIMACIÓN DE GASTOS TANTO DE LOS BENEFICIARIOS ACTUALES COMO FUTUROS
SIN MOVIMIENTOS.

F) PROVISIONES: OBJETO DE CREACIÓN, MONTO, PLAZO.
EN LAS NOTAS DE DESGLOCE SE MUESTRAN LOS PASIVOS CON VENCIMIENTO MENOR A 90 DIAS, LOS CUALES SERÁN PAGADOS DURANTES LOS PRIMEROS DIAS DEL MES SIGUIENTE.

G) RESERVAS: OBJETIVO DE SU CREACIÓN, MONTO Y PLAZO.
SIN MOVIMIENTO

H) CAMBIOS EN POLÍTICAS CONTABLES Y CORRECCIÓN DE ERRORES JUNTO CON LA REVELACIÓN DE LOS EFECTOS QUE SE TENDRÁ EN LA INFORMACIÓN FINANCIERA DEL ENTE PÚBLICO, YA SEA RETROSPECTIVOS O PROSPECTIVOS.
SIN MOVIMIENTO

I) RECLASIFICACIONES: SE DEBEN REVELAR TODOS AQUELLOS MOVIMIENTOS ENTRE CUENTAS POR EFECTOS DE CAMBIOS EN LOS TIPOS DE OPERACIONES.
SIN MOVIMIENTOS

J) DEPURACIÓN Y CANCELACIÓN DE SALDOS.

CUENTA	CONCEPTO	IMPORTE
2129-001-001-001	CONVENIO A ISSEMYM	-349,864.38
1151-001-001-001-001	MATERIAL DE CONSTRUCCION	-5,677,706.10
1151-002-001-001-001	MATERIAL ELECTRICO	-2,237,870.40
2117-001-001-002-032	1.40 SCI ISSEMYM	-13,692.83
2117-001-001-002-033	FONDO DE RETIRO	-5,634.08

Se tienen pendientes por depurar estas cuentas

POSICIÓN EN MONEDA EXTRANJERA Y PROTECCIÓN POR RIESGO CAMBIARIO
SE INFORMARÁ SOBRE:

a) ACTIVOS EN MONEDA ESTRANJERA
SIN MOVIMIENTOS

b) PASIVOS EN MONEDA EXTRANJERA
SIN MOVIMIENTOS

c) POSICIÓN EN MONEDA EXTRANJERA
SIN MOVIMIENTOS

d) TIPO DE CAMBIO
SIN MOVIMIENTOS

e) EQUIVALENTE EN MONEDA NACIONAL
SIN MOVIMIENTOS

ACTUALMENTE ODAPAS NEZAHUALCOYOTL NO MANEJA ACTIVOS, PASIVOS, EN MONEDA EXTRANJERA.

Reporte Analítico del Activo

a) VIDA ÚTIL O PORCENTAJES DE DEPRECIACIÓN, DETERIORO O AMORTIZACIÓN UTILIZADOS EN LOS DIFERENTES TIPOS DE ACTIVOS.
SIN MOVIMIENTO

b) CAMBIOS EN EL PORCENTAJE DE DEPRECIACIÓN O VALOR RESIDUAL DE LOS ACTIVOS.
SIN MOVIMIENTOS

c) IMPORTE DE LOS GASTOS CAPITALIZADOS EN EL EJERCICIO, TANTO FINANCIEROS COMO DE INVESTIGACIÓN Y DESARROLLO.
SIN MOVIMIENTOS

d) RIESGOS POR TIPO DE CAMBIO O TIPO DE INTERÉS DE LAS INVERSIONES FINANCIERAS.
SIN MOVIMIENTOS

e) VALOR ACTIVADO EN EL EJERCICIO DE LOS BIENES CONSTRUIDOS POR LA ENTIDAD.
SIN MOVIMIENTOS

f) OTRAS CIRCUNSTANCIAS DE CARÁCTER SIGNIFICATIVO QUE AFECTEN EL ACTIVO, TALES COMO BIENES EN GARANTÍA, SEÑALADOS EN EMBARGOS, LITIGIOS, TÍTULOS DE INVERSIONES ENTREGADOS EN GARANTÍAS, BAJA SIGNIFICATIVA DEL VALOR DE INVERSIONES FINANCIERAS, ETC.
SIN MOVIMIENTO

g) DESMANTELAMIENTO DE ACTIVOS, PROCEDIMIENTOS, IMPLICACIONES, EFECTOS CONTABLES.
SIN MOVIMIENTO

h) ADMINISTRACIÓN DE ACTIVOS; PLANEACIÓN CON EL OBJETIVO DE QUE EL ENTE LOS UTILICE DE MANERA MÁS EFECTIVA
SIN MOVIMIENTOS

FIDEICOMISOS, MANDATOS Y CONTRATOS ANÁLOGOS:
SIN MOVIMIENTOS

REPORTE DE LA RECAUDACIÓN:

SE TIENE UNA RECAUDACION A DICIEMBRE 2015 DE INGRESOS PROPIOS UN IMPORTE DE $ 316,804,456.47 POR LOS SIGUIENTES CONCEPTOS:

CUENTA	DESCRIPCION	RECAUDADO	PRESUPUESTADO	DIFERENCIA
4130	CONTRIBUCIONES DE MEJORAS	5,564,621.47	7,350,103.00	1,785,481.53
4140	DERECHOS	310,719,762.90	412,684,219.00	101,964,456.10
4210	PARTICIPACIONES Y SUBSIDIOS	0.00	0.00	0.00
4310	INGRESOS FINANCIEROS	520,072.10	887,788.00	367,715.90
TOTAL		**316,804,456.47**	**420,922,110.00**	**104,117,653.53**

Información sobre la Deuda y el Reporte Analítico de la Deuda

CONCEPTO	IMPORTE
Servicios Personales por Pagar a Corto Plazo	229,829.53
Proveedores por Pagar a Corto Plazo	1,202,217,497.57
Retenciones y Contribuciones por Pagar a Corto Plazo	4,821,969.49
Otras Cuentas por Pagar a Corto Plazo	193,130,783.64
Otros Documentos por pagar a Corto Plazo	-349,864.38
TOTAL DEUDA	1,400,050,215.85

EJERCICIO	INGRESOS
2011	295,320,361.71
2012	335,154,726.43
2013	531,469,520.16
2014	813,231,514.41
TOTAL INGRESO	1,975,176,122.71

70.88%

SE TIENE UN ADEUDO DE $ 1,400,050,215.85 QUE REPRESENTA EL 70.88% DE LA RECAUDACION DE LOS ULTIMOS CUATRO AÑOS

Calificaciones Otorgadas

"Bajo protesta de decir verdad declaramos que los estados financieros y sus notas, son razonablemente correctos y son responsabilidad del emisor".

SIN MOVIMIENTO

Proceso de Mejora

ODAPAS SERÁ ADMINISTRADO POR LAS DIRECCIONES DE ADMINISTRACION Y FINANZAS Y DIRIGIDO POR LA JUNTA DIRECTIVA.

OBSERVAR LAS DISPOSICIONES LEGALES QUE LE SEAN APLICABLES EN TODA TRANSACCIÓN, EN SU REGISTRO Y EN GENERAL, EN CUALQUIER ASPECTO RELACIONADO CON EL SISTEMA CONTABLE Y PRESUPUESTAL

- LA DIRECCION DE FINANZAS LLEVARA EL EL REGISTRO PRESUPUESTARIO DE LOS INGRESOS Y EGRESOS COMPRENDIDOS EN EL PRESUPUESTO DEL ENTE, ASÍ COMO SU VINCULACIÓN CON EL AVANCE FISICO FINANCIERO DE LOS PROYECTOS PROGRAMADOS A CARGO DE LA DIRECCION DE PLANEACION.

Información por Segmentos
SIN MOVIMIENTO

Eventos Posteriores al Cierre

Partes Relacionadas
NO EXISTEN PARTES RELACIONADAS QUE PUDIERAN EJERCER INFLUENCIA SIGNIFICATIVA SOBRE LA TOMA DE DECISIONES FINANCIERAS Y OPERATIVAS

Responsabilidad Sobre la Presentación Razonable de la Información Contable (19)
LA INFORMACIÓN CONTABLE SE ENVIARA FIRMADA EN CADA PÁGINA DE LA MISMA Y SE INCLUIRA AL FINAL LA SIGUIENTE LEYENDA: "BAJO PROTESTA DE DECIR VERDAD DECLARAMOS QUE LOS ESTADOS FINANCIEROS Y SUS NOTAS, SON RAZONABLEMENTE CORRECTOS Y SON RESPONSABILIDAD DEL EMISOR"

COMISARIO
C. ADOLFO CERQUEDA REBOLLO

DIR. GENERAL
C. LETICIA MANZANO MENDOZA

DIR. FINANZAS
C. CELERINO LOPEZ BAZAN

ODAPAS
DIRECCIÓN GENERAL DEL ODAPAS NEZAHUALCOYOTL

ODAPAS
NEZA HUAL COYOTL
ORGANISMO DESCENTRALIZADO DE AGUA POTABLE ALCANTARILLADO Y SANEAMIENTO DE NEZAHUALCÓYOTL
DIRECCIÓN DE FINANZAS

ODAPAS

ODAS DE NEZAHUALCOYOTL 2087

Cuenta Pública 2015
ESTADO ANALÍTICO DE INGRESOS
(Miles de Pesos)

AL 31 DE DICIEMBRE DE 2015 (2)

CUENTA (3)					Rubro de los Ingresos(4)	Ingresos					% de Avance de la Recaudación (10)	Ingresos Excedentes (11)
						Estimado(5)	Ampliaciones y Reducciones (6)	Modificado (7)	Devengado (8)	Recaudado (9)		
8110	4000				**Ingresos**							
8110	4100				**Ingresos de Gestión**	432,841.11	-12,806.78	420,034.33	0.00	316,284.38	75.30	-103,749.95
8110	4130				**Contribuciones de Mejoras**	7,360.10	0.00	7,360.10	0.00	5,564.62	75.71	-1,795.48
8110	4131				Contribución de Mejoras por Obras Públicas	7,360.10	0.00	7,360.10	0.00	5,564.62	75.71	-1,795.48
8110	4131	003			Contribución de Mejoras por Obras Públicas	7,360.10	0.00	7,360.10	0.00	5,564.62	75.71	-1,795.48
8110	4131	003	001		Contribución de Mejoras por Obras Públicas	7,360.10	0.00	7,360.10	0.00	5,564.62	75.71	-1,795.48
8110	4131	003	001	003	Por servicios ambientales	7,360.10	0.00	7,360.10	0.00	5,564.62	75.71	-1,795.48
		Subtotal (12)				7,360.10	0.00	7,360.10	0.00	5,564.62	75.71	-1,795.48
8110	4140				**Derechos**	425,291.01	-12,806.78	412,484.23	0.00	310,719.76	75.39	-101,964.47
8110	4143				Derechos por Prestación de Servicios	346,620.98	20,594.66	367,215.66	0.00	275,626.70	75.06	-91,588.96
8110	4143	004			Derechos por Prestación de Servicios	346,620.98	20,594.66	367,215.66	0.00	275,626.70	75.06	-91,588.96
8110	4143	004	003		Derechos por Prestación de Servicios	346,620.98	20,594.66	367,215.66	0.00	275,626.70	75.06	-91,588.96
8110	4143	004	003		Derechos por Prestación de Servicios	210,003.09	0.00	210,003.09	0.00	189,760.72	90.36	-20,242.37
8110	4145	004	003	001	Suministro de Agua Potable	621.72	0.00	621.72	0.00	570.93	91.83	-50.79
8110	4143	004	003	003	Autorización de Derivaciones de la Toma de Agua	0.00	6.79	6.79	0.00	6.79	100.00	0.00
8110	4143	004	003	004	Conexiones a los Sistemas de Agua y Drenaje	6,943.18	0.00	6,943.18	0.00	189.84	2.73	-6,753.34
8110	4143	004	003	005	Reconexión a los Sistemas de Agua Potable	0.00	13.56	13.56	0.00	13.56	100.00	0.00
8110	4143	004	003	006	Control para el Establecimiento de Sistemas de Agua Potable y Alcantarillado en Fraccionamientos o Unidades Hab	18,476.51	96.98	18,573.49	0.00	18,573.49	100.00	0.00
8110	4143	004	003	008	Derechos de Descarga de Aguas Residuales y su Tratamiento o Manejo Ecológico	108,368.13	0.00	108,368.13	0.00	43,818.78	40.44	-64,549.35
8110	4143	004	003	014	Rezagos	336.58	47.48	384.06	0.00	384.06	100.00	0.00
8110	4143	004	003	016	Certificaciones	1,876.79	20,429.87	22,306.66	0.00	22,306.65	100.00	-0.01
8110	4143	004	003	017	Otros	5.96	0.00	5.96	0.00	4.85	81.61	-1.10
8110	4143	004	003	019	Dictamen de Factibilidad de Servicios	78,670.03	-33,201.46	45,468.57	0.00	35,091.06	77.18	-10,377.51
8110	4144				Accesorios de Derechos	78,670.03	-33,201.46	45,468.57	0.00	35,091.06	77.18	-10,377.51
8110	4144	004			Accesorios de Derechos	78,670.03	-33,201.46	45,468.57	0.00	35,091.06	77.18	-10,377.51
8110	4144	004	004		Accesorios de Derechos	18.58	4.54	23.12	0.00	23.12	100.00	0.00
8110	4144	004	004	001	Multas	75,545.44	-34,868.67	40,676.77	0.00	30,199.28	74.25	-10,477.50
8110	4144	004	004	002	Recargos	3,106.01	1,762.67	4,868.68	0.00	4,868.50	100.00	0.01
8110	4144	004	004	003	Gastos de Ejecución							
		Subtotal (12)				425,291.01	-12,806.78	412,484.23	0.00	310,719.76	75.39	-101,964.47
8110	4200				**Participaciones, Aportaciones, Transferencias, Asignaciones, Subsidios y Otras Ayudas**	313,554.97	104,570.78	418,125.75	0.00	318,700.94	76.22	-99,415.81
8110	4210				**Participaciones y Aportaciones**	30,660.00	0.00	30,660.00	0.00	4,596.66	14.99	-26,063.34
8110	4212				Aportaciones	30,660.00	0.00	30,660.00	0.00	4,596.66	14.99	-26,063.34
8110	4212	001			Aportaciones	30,660.00	0.00	30,660.00	0.00	4,596.66	14.99	-26,063.34
8110	4212	001	002		Aportaciones	30,660.00	0.00	30,660.00	0.00	4,596.66	14.99	-26,063.34
8110	4212	001	002	008	Otros Recursos Federales	30,660.00	0.00	30,660.00	0.00	4,596.66	14.99	-26,063.34
		Subtotal (12)				30,660.00	0.00	30,660.00	0.00	4,596.66	14.99	-26,063.34
8110	4220				**Transferencias, Asignaciones, Subsidios y Otras Ayudas**	282,894.97	104,570.78	387,465.75	0.00	314,113.28	81.07	-73,352.47
8110	4223				Subsidios y Subvenciones	282,894.97	104,570.78	387,465.75	0.00	314,113.28	81.07	-73,352.47
8110	4223	002			Subsidios y Subvenciones	282,894.97	104,570.78	387,465.75	0.00	314,113.28	81.07	-73,352.47
8110	4223	002	003		Subsidios y Subvenciones	282,894.97	104,570.78	387,465.75	0.00	314,113.28	81.07	-73,352.47
8110	4223	002	003	001	Subsidios y Subvenciones	282,894.97	104,570.78	387,465.75	0.00	314,113.28	81.07	-73,352.47
		Subtotal (12)				282,894.97	104,570.78	387,465.75	0.00	314,113.28	81.07	-73,352.47
8110	4300				**Otros Ingresos y Beneficios**	11,122.90	29,740.13	40,863.03	0.00	13,126.96	32.12	-27,736.17
8110	4310				**Ingresos Financieros**	867.79	0.00	867.79	0.00	570.07	65.68	-367.72
8110	4311				Intereses Ganados de Valores, Créditos, Bonos y Otros	867.79	0.00	867.79	0.00	520.07	59.93	-367.72
8110	4311	001			Intereses Ganados de Valores, Créditos, Bonos y Otros	867.79	0.00	867.79	0.00	520.07	59.93	-367.72
8110	4311	001	001		Intereses Ganados de Valores, Créditos, Bonos y Otros	867.79	0.00	867.79	0.00	520.07	59.93	-367.72
8110	4311	001	001	001	Derivados de Recursos Propios	867.79	0.00	867.79	0.00	520.07	59.93	-367.72
		Subtotal (12)				867.79	0.00	867.79	0.00	520.07	59.93	-367.72
8110	4390				**Otros Ingresos y Beneficios Varios**	10,255.11	29,740.13	39,975.24	0.00	12,606.79	31.54	-27,368.45
8110	4390				Otros Ingresos y Beneficios Varios	10,255.11	29,740.13	39,975.24	0.00	12,606.79	31.54	-27,368.45
8110	4390	009			Otros Ingresos y Beneficios Varios	10,255.11	29,740.13	39,975.24	0.00	12,606.79	31.54	-27,368.45
8110	4390	009	009		Otros Ingresos y Beneficios Varios	10,255.11	29,740.13	39,975.24	0.00	12,606.79	31.54	-27,368.45
8110	4390	009	009	005	Otros Convenios	6,881.36	0.00	6,881.36	0.00	0.00	0.00	-6,881.36
8110	4390	009	009	006	Ingresos Derivados de Ejercicios Anteriores no aplicados	3,353.76	17,133.36	20,487.11	0.00	0.00	0.00	-20,487.11
8110	4390	009	009	007	Otros Ingresos Varios	0.00	12,606.78	12,606.78	0.00	12,606.79	100.00	0.01
8110	4390	009	009	007	Otros Ingresos Varios							
		Subtotal (12)				10,255.11	29,740.13	39,975.24	0.00	12,606.79	31.54	-27,368.45
					TOTAL INGRESOS	757,316.99	121,704.13	879,023.11	0.00	648,121.16	73.75	-230,901.95

"Bajo protesta de decir verdad declaramos que los Estados Financieros y sus notas, son razonablemente correctos y son responsabilidad del emisor"

COMISARIO
C. ADOLFO CERQUEDA REBOLLO

DIR. GENERAL
C. LETICIA MANZANO MENDOZA

DIR. FINANZAS
C. CELERINO LOPEZ BAZAN

ODAPAS
DIRECCION GENERAL DEL
ODAPAS NEZAHUALCOYOTL

ODAPAS
NEZA HUAL COYOTL
ORGANISMO DESCENTRALIZADO DE AGUA POTABLE ALCANTARILLADO Y SANEAMIENTO DE NEZAHUALCÓYOTL
DIRECCIÓN DE FINANZAS

ODAPAS

Cuenta Pública 2015
Estado Analítico del Ejercicio del Presupuesto de Egresos
(Miles de Pesos)

ODAS DE NEZAHUALCOYOTL 2087 — AL 31 DE DICIEMBRE DE 2015

CUENTA (3)	Ejercicio del Presupuesto Capítulo del Gasto	Egresos							Subejercicio
		Aprobado	Ampliaciones/ Reducciones	Modificado	Comprometido	Devengado	Ejercido	Pagado	
1000	SERVICIOS PERSONALES	137,191.34	-7,099.05	130,092.29	75.97	31.43	109,047.17	108,939.77	21,045.12
1100	REMUNERACIONES AL PERSONAL DE CARÁCTER PERMANENTE	71,276.03	-7,743.19	63,532.84	0.00	0.00	57,794.19	57,794.19	5,738.65
1130	Sueldos base al personal permanente	71,276.03	-7,743.19	63,532.84	0.00	0.00	57,794.19	57,794.19	5,738.65
1131	Sueldo base	71,276.03	-7,743.19	63,532.84	0.00	0.00	57,794.19	57,794.19	5,738.65
1300	REMUNERACIONES ADICIONALES Y ESPECIALES	18,488.04	249.77	18,737.81	0.00	0.79	13,833.75	13,832.96	4,904.06
1310	Primas por años de servicio efectivos prestados	727.06	-22.05	705.01	0.00	0.00	407.03	407.03	297.98
1311	Prima por año de servicio	352.59	98.62	451.21	0.00	0.00	403.67	403.67	47.54
1312	Prima de antigüedad	374.47	-120.67	253.80	0.00	0.00	3.36	3.36	250.44
1320	Primas de vacaciones, dominical y gratificacion de fin de año	15,523.40	122.13	15,645.53	0.00	0.00	11,125.84	11,125.84	4,519.69
1321	Prima vacacional	3,200.14	-12.54	3,187.60	0.00	0.00	1,319.42	1,319.42	1,868.18
1322	Aguinaldo	12,302.95	112.11	12,415.07	0.00	0.00	9,764.71	9,764.71	2,650.36
1324	Vacaciones no disfrutadas por finiquito	0.00	22.56	22.56	0.00	0.00	22.56	22.56	0.00
1325	Prima dominical	20.30	0.00	20.30	0.00	0.00	19.15	19.15	1.15
1340	Compensaciones	2,237.58	149.69	2,387.27	0.00	0.79	2,300.88	2,300.09	86.39
1341	Compensacion	97.38	83.93	181.31	0.00	0.00	163.87	163.87	17.44
1345	Gratificacion	2,068.20	42.15	2,110.35	0.00	0.79	2,048.52	2,047.73	61.83
1346	Gratificacion por convenio	72.00	23.61	95.61	0.00	0.00	88.49	88.49	7.12
1400	SEGURIDAD SOCIAL	20,671.05	76.96	20,748.01	46.75	0.00	16,443.53	16,396.78	4,304.48
1410	Aportaciones de seguridad social	20,543.27	22.72	20,565.99	0.00	0.00	16,261.52	16,261.52	4,304.47
1412	Cuotas de servicio de salud	9,620.11	23.07	9,643.18	0.00	0.00	7,843.26	7,843.26	1,799.92
1413	Cuotas al sistema solidario de reparto	7,138.12	15.71	7,153.83	0.00	0.00	5,819.70	5,819.70	1,334.13
1414	Cuotas del sistema de capitalizacion individual	1,779.72	-19.07	1,760.65	0.00	0.00	935.00	935.00	825.65
1415	Aportaciones para financiar los gastos generales de administracion del ISSE	841.76	2.50	844.26	0.00	0.00	686.27	686.27	157.99
1416	Riesgo de trabajo	1,163.56	0.51	1,164.07	0.00	0.00	977.29	977.29	186.78
1440	Aportaciones para seguros	127.78	54.24	182.02	46.75	0.00	182.01	135.26	0.01
1441	Seguros y fianzas	127.78	54.24	182.02	46.75	0.00	182.01	135.26	0.01
1500	OTRA PRESTACIONES SOCIALES Y ECONOMICAS	4,525.92	203.90	4,729.82	29.22	30.64	2,067.57	2,007.71	2,662.25
1510	Cuotas para el fondo de ahorro y fondo de trabajo	80.00	-0.82	79.18	0.00	0.00	71.67	71.67	7.51
1512	Seguro de separacion individualizado	80.00	-0.82	79.18	0.00	0.00	71.67	71.67	7.51
1520	Indemnizaciones	2,500.00	99.99	2,599.99	0.00	15.54	242.38	226.84	2,357.61
1521	Indemnizacion por accidentes de trabajo	0.00	599.99	599.99	0.00	0.00	143.72	143.72	456.27
1522	Liquidaciones por indemnizaciones, por sueldos y salarios caidos	2,500.00	-500.00	2,000.00	0.00	15.54	98.66	83.12	1,901.34
1540	Prestaciones contractuales	1,002.56	104.73	1,107.29	0.00	15.10	816.67	801.57	290.62
1541	Becas para hijos de trabajadores sindicalizados	40.00	0.00	40.00	0.00	0.00	39.00	39.00	1.00
1542	Dias civicos y economicos	0.00	97.84	97.84	0.00	0.00	97.84	97.84	0.00
1544	Dia del maestro y del servidor publico	55.00	47.53	102.53	0.00	0.00	60.15	60.15	42.38
1546	Otros gastos derivados de convenio	907.56	-40.64	866.92	0.00	15.10	619.68	604.58	247.24
1590	Otras prestaciones sociales y economicas	943.36	0.00	943.36	29.22	0.00	936.85	907.63	6.51
1595	Despensa	943.36	0.00	943.36	29.22	0.00	936.85	907.63	6.51
1600	PREVISIONES	22,230.30	113.51	22,343.81	0.00	0.00	18,908.13	18,908.13	3,435.68
1610	Previsiones de carácter laboral, economica y de seguridad social	22,230.30	113.51	22,343.81	0.00	0.00	18,908.13	18,908.13	3,435.68
1611	Previsiones de carácter laboral, economica y de seguridad social	22,230.30	113.51	22,343.81	0.00	0.00	18,908.13	18,908.13	3,435.68
SUBTOTAL		137,191.34	-7,099.05	130,092.29	75.97	31.43	109,047.17	108,939.77	21,045.12
2000	MATERIALES Y SUMINISTROS	14,502.00	11,257.83	25,759.83	2,819.65	10,480.62	20,540.46	7,240.19	5,219.37
2100	MATERIALES DE ADMINISTRACION, EMISION DE DOCUMENTOS Y ARTICULOS OFICIALES	2,000.00	1,581.38	3,581.38	9.95	0.00	2,005.36	1,995.41	1,576.02
2110	Materiales, utiles y equipos menores de oficina	700.00	953.99	1,653.99	0.01	0.00	703.64	703.63	950.35
2111	Materiales y utiles de oficina	700.00	953.99	1,653.99	0.01	0.00	703.64	703.63	950.35
2120	Materiales y utiles de impresión y reproduccion	0.00	608.17	608.17	0.00	0.00	0.00	0.00	608.17
2121	Material y utiles de imprenta y reproduccion	0.00	608.17	608.17	0.00	0.00	0.00	0.00	608.17
2140	Materiales utiles y equipos menores de tecnologias de la informacion y comun	1,150.00	10.00	1,160.00	9.94	0.00	1,150.00	1,140.06	10.00
2141	Materiales y utiles para el procesamiento en equipos y bienes informaticos	1,150.00	10.00	1,160.00	9.94	0.00	1,150.00	1,140.06	10.00
2150	Material impreso e informacion digital	0.00	7.50	7.50	0.00	0.00	0.00	0.00	7.50

ODAPAS

Cuenta Pública 2015
Estado Analítico del Ejercicio del Presupuesto de Egresos
(Miles de Pesos)

ODAS DE NEZAHUALCOYOTL 2087 — AL 31 DE DICIEMBRE DE 2015

CUENTA(3)	Ejercicio del Presupuesto Capítulo del Gasto	Egresos							Subejercicio
		Aprobado	Ampliaciones/ Reducciones	Modificado	Comprometido	Devengado	Ejercido	Pagado	
2151	Material de información	0.00	7.50	7.50	0.00	0.00	0.00	0.00	7.50
2160	**Material de limpieza**	**150.00**	**1.72**	**151.72**	**0.00**	**0.00**	**151.72**	**151.72**	**0.00**
2161	Material y enseres de limpieza	150.00	1.72	151.72	0.00	0.00	151.72	151.72	0.00
2400	**MATERIALES Y ARTICULOS DE CONSTRUCCION Y DE REPARACION**	**1,452.00**	**3,178.72**	**4,630.72**	**672.35**	**2,122.28**	**2,944.44**	**149.81**	**1,686.28**
2440	**Madera y productos de madera**	**0.00**	**7.46**	**7.46**	**0.00**	**0.00**	**7.46**	**7.46**	**0.00**
2441	Madera y productos de madera	0.00	7.46	7.46	0.00	0.00	7.46	7.46	0.00
2450	**Vidrio y productos de vidrio**	**0.00**	**1.50**	**1.50**	**0.00**	**0.00**	**0.83**	**0.83**	**0.67**
2451	Vidrio y productos de vidrio	0.00	1.50	1.50	0.00	0.00	0.83	0.83	0.67
2460	**Material eléctrico y electrónico**	**70.00**	**68.48**	**138.48**	**0.00**	**14.40**	**67.27**	**52.87**	**71.21**
2461	Material eléctrico y electrónico	70.00	68.48	138.48	0.00	14.40	67.27	52.87	71.21
2470	**Artículos metálicos para la construcción**	**132.00**	**2,050.19**	**2,182.19**	**530.13**	**633.58**	**1,184.53**	**20.82**	**997.66**
2471	Artículos metálicos para la construcción	132.00	2,050.19	2,182.19	530.13	633.58	1,184.53	20.82	997.66
2490	**Otros materiales y artículos de construcción y reparación**	**1,250.00**	**1,051.09**	**2,301.09**	**142.22**	**1,474.30**	**1,684.35**	**67.83**	**616.74**
2491	Materiales de construcción	1,250.00	1,045.06	2,295.06	142.22	1,474.30	1,680.22	63.70	614.84
2492	Estructuras y manufacturas para todo tipo de construcción	0.00	6.03	6.03	0.00	0.00	4.13	4.13	1.90
2500	**PRODUCTOS QUIMICOS, FARMACEUTICOS Y DE LABORATORIO**	**750.00**	**3,499.65**	**4,249.65**	**641.18**	**3,269.86**	**3,911.34**	**0.30**	**338.31**
2510	**Productos químicos básicos**	**400.00**	**707.88**	**1,107.88**	**55.61**	**753.64**	**809.25**	**0.00**	**298.63**
2511	Sustancias químicas	400.00	707.88	1,107.88	55.61	753.64	809.25	0.00	298.63
2530	**Medicinas y productos farmacéuticos**	**0.00**	**0.30**	**0.30**	**0.00**	**0.00**	**0.30**	**0.30**	**0.00**
2531	Medicinas y productos farmacéuticos	0.00	0.30	0.30	0.00	0.00	0.30	0.30	0.00
2550	**Materiales, accesorios y suministros de laboratorio**	**60.00**	**103.02**	**163.02**	**0.19**	**142.61**	**142.80**	**0.00**	**20.22**
2551	Materiales, accesorios y suministros de laboratorio	60.00	103.02	163.02	0.19	142.61	142.80	0.00	20.22
2560	**Fibras sintéticas, hules, plásticos y derivados**	**0.00**	**2,968.45**	**2,968.45**	**585.25**	**2,371.01**	**2,956.26**	**0.00**	**12.19**
2561	Fibras sintéticas, hules, plásticos y derivados	0.00	2,968.45	2,968.45	585.25	2,371.01	2,956.26	0.00	12.19
2590	**Otros productos químicos**	**290.00**	**-280.00**	**10.00**	**0.13**	**2.60**	**2.73**	**0.00**	**7.27**
2591	Otros productos químicos	290.00	-280.00	10.00	0.13	2.60	2.73	0.00	7.27
2600	**COMBUSTIBLES, LUBRICANTES Y ADITIVOS**	**7,800.00**	**2,166.93**	**9,966.93**	**1,453.24**	**3,472.34**	**9,966.93**	**5,041.35**	**0.00**
2610	**Combustibles, lubricantes y aditivos**	**7,800.00**	**2,166.93**	**9,966.93**	**1,453.24**	**3,472.34**	**9,966.93**	**5,041.35**	**0.00**
2611	Combustibles, lubricantes y aditivos	7,800.00	2,166.93	9,966.93	1,453.24	3,472.34	9,966.93	5,041.35	0.00
2700	**VESTUARIO, BLANCOS, PRENDAS DE PROTECCION Y ARTICULOS DEPORTIVOS**	**650.00**	**-34.35**	**615.65**	**1.90**	**186.26**	**188.16**	**0.00**	**427.49**
2710	**Vestuario y uniformes**	**600.00**	**-54.08**	**545.92**	**0.00**	**158.57**	**158.57**	**0.00**	**387.35**
2711	Vestuario y uniformes	600.00	-54.08	545.92	0.00	158.57	158.57	0.00	387.35
2720	**Prendas de seguridad y protección personal**	**50.00**	**19.73**	**69.73**	**1.90**	**27.69**	**29.59**	**0.00**	**40.14**
2721	Prendas de seguridad y protección personal	50.00	19.73	69.73	1.90	27.69	29.59	0.00	40.14
2800	**MATERIALES Y SUMINISTROS PARA SEGURIDAD**	**0.00**	**8.30**	**8.30**	**0.00**	**0.00**	**7.40**	**7.40**	**0.90**
2810	**Sustancias y Materiales Explosivos.**	**0.00**	**1.50**	**1.50**	**0.00**	**0.00**	**0.60**	**0.60**	**0.90**
2811	Sustancias y Materiales Explosivos	0.00	1.50	1.50	0.00	0.00	0.60	0.60	0.90
2830	**Prendas de protección para la seguridad públicа y nacional**	**0.00**	**6.80**	**6.80**	**0.00**	**0.00**	**6.80**	**6.80**	**0.00**
2831	Prendas de protección	0.00	6.80	6.80	0.00	0.00	6.80	6.80	0.00
2900	**HERRAMIENTAS, REFACCIONES Y ACCESORIOS MENORES**	**1,850.00**	**857.20**	**2,707.20**	**41.03**	**1,429.88**	**1,516.83**	**45.92**	**1,190.37**
2910	**Herramientas menores**	**450.00**	**0.00**	**450.00**	**0.00**	**0.00**	**10.05**	**10.05**	**439.95**
2911	Refacciones, accesorios y herramientas	450.00	0.00	450.00	0.00	0.00	10.05	10.05	439.95
2920	**Refacciones y accesorios menores de edificios**	**0.00**	**15.73**	**15.73**	**0.00**	**0.00**	**15.73**	**15.73**	**0.00**
2921	Refacciones y accesorios menores de edificios	0.00	15.73	15.73	0.00	0.00	15.73	15.73	0.00
2930	**Refacciones y accesorios menores de mobiliario y equipo de administración.**	**0.00**	**4.79**	**4.79**	**0.00**	**0.00**	**4.79**	**4.79**	**0.00**
2931	Refacciones y accesorios menores de mobiliario y equipo de administración.	0.00	4.79	4.79	0.00	0.00	4.79	4.79	0.00
2940	**Refacciones y accesorios menores de equipo de cómputo y tecnologías de la i**	**0.00**	**9.05**	**9.05**	**0.00**	**0.00**	**9.05**	**9.05**	**0.00**
2941	Refacciones y accesorios para equipo de cómputo	0.00	9.05	9.05	0.00	0.00	9.05	9.05	0.00
2960	**Refacciones y accesorios menores para equipo de transporte**	**1,310.00**	**161.82**	**1,471.82**	**41.03**	**1,429.88**	**1,471.81**	**0.90**	**0.01**
2961	Refacciones y accesorios menores para equipo de transporte	1,310.00	161.82	1,471.82	41.03	1,429.88	1,471.81	0.90	0.01
2980	**Refacciones y accesorios menores de maquinaria y otros equipos**	**90.00**	**-4.80**	**85.20**	**0.00**	**0.00**	**2.06**	**2.06**	**83.14**
2981	Refacciones y accesorios menores de maquinaria y otros equipos	90.00	-4.80	85.20	0.00	0.00	2.06	2.06	83.14
2990	**Refacciones y accesorios menores otros bienes muebles**	**0.00**	**670.61**	**670.61**	**0.00**	**0.00**	**3.34**	**3.34**	**667.27**

ODAPAS

Cuenta Pública 2015
Estado Analítico del Ejercicio del Presupuesto de Egresos
(Miles de Pesos)

ODAS DE NEZAHUALCOYOTL 2087 — AL 31 DE DICIEMBRE DE 2015

CUENTA(3)	Ejercicio del Presupuesto Capítulo del Gasto	Egresos							Subejercicio
		Aprobado	Ampliaciones/ Reducciones	Modificado	Comprometido	Devengado	Ejercido	Pagado	
2992	Otros enseres	0.00	670.61	670.61	0.00	0.00	3.34	3.34	667.27
SUBTOTAL		14,502.00	11,257.83	25,759.83	2,819.65	10,480.62	20,540.46	7,240.19	5,219.37
3000	SERVICIOS GENERALES	295,255.54	107,861.26	403,116.80	3,122.33	187,139.29	381,589.41	191,327.79	21,527.39
3100	SERVICIOS BASICOS	231,482.53	116,796.29	348,278.82	244.37	179,190.46	348,093.67	168,658.84	185.15
3110	Energía eléctrica	0.00	42,790.16	42,790.16	0.00	42,473.84	42,790.15	316.31	0.01
3111	Servicio de energía eléctrica	0.00	42,790.16	42,790.16	0.00	42,473.84	42,790.15	316.31	0.01
3130	Agua	230,815.57	73,799.13	304,614.70	179.72	136,712.74	304,431.42	167,538.96	183.28
3131	Servicio de agua	223,807.19	80,807.51	304,614.70	179.72	136,712.74	304,431.42	167,538.96	183.28
3132	Servicio de cloración de agua	7,008.38	-7,008.38	0.00	0.00	0.00	0.00	0.00	0.00
3140	Telefonía tradicional	400.00	31.01	431.01	0.00	0.00	429.15	429.15	1.86
3141	Servicio de telefonía convencional	400.00	31.01	431.01	0.00	0.00	429.15	429.15	1.86
3160	Servicios de telecomunicaciones y satelites	266.96	125.99	392.95	35.34	0.00	392.95	357.61	0.00
3161	Servicios de radiolocalización y telecomunicación	266.96	125.99	392.95	35.34	0.00	392.95	357.61	0.00
3170	Servicios de acceso de internet, redes y procesamiento de información	0.00	50.00	50.00	29.31	3.88	50.00	16.81	0.00
3171	Servicios de acceso a internet	0.00	50.00	50.00	29.31	3.88	50.00	16.81	0.00
3200	SERVICIOS DE ARRENDAMIENTO	506.40	3,636.42	4,142.82	887.57	0.00	2,718.87	1,831.30	1,423.95
3230	Arrendamiento de mobiliario y equipo de administracion, educacional y recre	506.40	-4.71	501.69	124.57	0.00	395.87	271.30	105.82
3231	Arrendamiento de equipo y bienes informáticos	506.40	-4.71	501.69	124.57	0.00	395.87	271.30	105.82
3250	Arrendamiento de equipo de transporte	0.00	2,641.13	2,641.13	763.00	0.00	2,323.00	1,560.00	318.13
3251	Arrendamiento de vehículos	0.00	2,641.13	2,641.13	763.00	0.00	2,323.00	1,560.00	318.13
3280	Arrendamiento de maquinaria, otros equipos y herramientas	0.00	1,000.00	1,000.00	0.00	0.00	0.00	0.00	1,000.00
3281	Arrendamiento de maquinaria y equipo	0.00	1,000.00	1,000.00	0.00	0.00	0.00	0.00	1,000.00
3300	SERVICIOS PROFESIONALES, CIENTIFICOS, TECNICOS Y OTROS SERVICIOS	4,290.00	-1,063.46	3,226.54	15.70	569.57	1,554.33	969.06	1,672.21
3310	Servicios legales, de contabilidad, auditoría y relacionados	90.00	679.51	769.51	0.00	350.71	385.19	34.48	384.32
3311	Asesorías asociadas a convenios o acuerdos	90.00	679.51	769.51	0.00	350.71	385.19	34.48	384.32
3320	Servicios de diseño, arquitectura, ingeniería y actividades relacionadas	0.00	4.80	4.80	0.00	4.80	4.80	0.00	0.00
3321	Servicios estadísticos y geográficos	0.00	4.80	4.80	0.00	4.80	4.80	0.00	0.00
3330	Servicios de consultoría administrativa, procesos, técnica y en tecnologías	2,740.00	-2,436.10	303.90	0.00	0.00	251.48	251.48	52.42
3331	Servicios informáticos	2,740.00	-2,436.10	303.90	0.00	0.00	251.48	251.48	52.42
3340	Servicios de capacitación	0.00	407.35	407.35	0.00	0.00	0.00	0.00	407.35
3341	Capacitación	0.00	407.35	407.35	0.00	0.00	0.00	0.00	407.35
3360	Servicios de apoyo administrativo, traducción, fotocopiado e impresión	950.00	162.36	1,112.36	15.70	0.00	698.80	683.10	413.56
3362	Impresiones de documentos oficiales para la prestación de servicios público	950.00	-70.63	879.37	15.70	0.00	696.10	680.40	183.27
3363	Servicios de impresiones de documentos oficiales	0.00	232.99	232.99	0.00	0.00	2.70	2.70	230.29
3390	Servicios profesionales, científicos y técnicos integrales	510.00	118.62	628.62	0.00	214.06	214.06	0.00	414.56
3391	Servicios profesionales	510.00	118.62	628.62	0.00	214.06	214.06	0.00	414.56
3400	SERVICIOS FINANCIEROS, BANCARIOS Y COMERCIALES	2,578.00	86.74	2,664.74	536.59	55.84	2,659.57	2,067.14	5.17
3410	Servicios financieros y bancarios	188.00	86.74	274.74	0.00	0.00	274.74	274.74	0.00
3411	Servicios bancarios y financieros	188.00	86.74	274.74	0.00	0.00	274.74	274.74	0.00
3430	Servicios de recaudación, traslado y custodia de valores	1,600.00	0.00	1,600.00	263.64	55.84	1,594.83	1,275.35	5.17
3431	Gastos inherentes a la recaudación	1,600.00	0.00	1,600.00	263.64	55.84	1,594.83	1,275.35	5.17
3450	Seguro de bienes patrimoniales	790.00	0.00	790.00	272.95	0.00	790.00	517.05	0.00
3451	Seguros y fianzas	790.00	0.00	790.00	272.95	0.00	790.00	517.05	0.00
3500	SERVICIOS DE INSTALACION, REPARACION, MANTENIMIENTO Y CONSERVACION	44,779.14	-11,896.78	32,882.36	1,414.56	7,032.86	16,159.94	7,712.52	16,722.42
3510	Conservación y mantenimiento menor de inmuebles	0.00	300.00	300.00	0.00	0.00	0.00	0.00	300.00
3511	Reparación y mantenimiento de inmuebles	0.00	300.00	300.00	0.00	0.00	0.00	0.00	300.00
3530	Instalación, reparación y mantenimiento de equipo de cómputo y tecnologías	0.00	1,424.48	1,424.48	62.70	1,361.78	1,424.48	0.00	0.00
3531	Reparación, instalación y mantenimiento de bienes informáticos, microfilmac	0.00	1,402.80	1,402.80	62.50	1,340.30	1,402.80	0.00	0.00
3532	Reparación y mantenimiento para equipo y redes de fotu y radio transmision	0.00	21.68	21.68	0.20	21.48	21.68	0.00	0.00
3540	Instalación, reparación y mantenimiento de equipo e instrumental médico y d	200.00	-100.00	100.00	0.00	29.40	29.40	0.00	70.60
3541	Reparación, instalación y mantenimiento de equipo médico y de laboratorio	200.00	-100.00	100.00	0.00	29.40	29.40	0.00	70.60
3570	Instalación, reparación y mantenimiento de maquinaria, otros equipos y herr	44,579.14	-13,521.26	31,057.88	1,351.86	5,641.68	14,706.06	7,712.52	16,351.82
3571	Reparación, instalación y mantenimiento de maquinaria, equipo industrial y	44,579.14	-13,521.26	31,057.88	1,351.86	5,641.68	14,706.06	7,712.52	16,351.82

ODAPAS

Cuenta Pública 2015
Estado Analítico del Ejercicio del Presupuesto de Egresos
(Miles de Pesos)

ODAS DE NEZAHUALCOYOTL 2087 — AL 31 DE DICIEMBRE DE 2015

CUENTA(3)	Ejercicio del Presupuesto Capítulo del Gasto	Egresos							Subejercicio
		Aprobado	Ampliaciones/ Reducciones	Modificado	Comprometido	Devengado	Ejercido	Pagado	
3000	SERVICIOS DE COMUNICACIÓN SOCIAL Y PUBLICIDAD	226.00	20.68	246.68	20.76	6.92	65.44	37.76	181.24
3010	Difusion por radio, television y otros medios de mensajes sobre programas y	211.00	20.68	231.68	20.76	6.92	65.44	37.76	166.24
3011	Gastos de publicidad y propaganda	150.00	0.00	150.00	0.00	0.00	0.00	0.00	150.00
3012	Publicaciones oficiales y de informacion en general para difusion	61.00	20.68	81.68	20.76	6.92	65.44	37.76	16.24
3020	Difusion por radio, television y otros medios de mensajes comerciales para	15.00	0.00	15.00	0.00	0.00	0.00	0.00	15.00
3021	Gastos de publicidad en materia comercial	15.00	0.00	15.00	0.00	0.00	0.00	0.00	15.00
3700	SERVICIOS DE TRASLADO Y VIATICOS	42.00	18.80	60.80	0.00	0.00	27.69	27.69	33.11
3720	Pasajes terrestres	42.00	4.89	46.89	0.00	0.00	13.78	13.78	33.11
3721	Gastos de traslado por via terrestre	42.00	4.89	46.89	0.00	0.00	13.78	13.78	33.11
3750	Viaticos en el pais	0.00	7.41	7.41	0.00	0.00	7.41	7.41	0.00
3751	Viaticos nacionales	0.00	7.41	7.41	0.00	0.00	7.41	7.41	0.00
3790	Otros servicios de traslado y hospedaje	0.00	6.50	6.50	0.00	0.00	6.50	6.50	0.00
3791	Otros servicios de traslado y hospedaje	0.00	6.50	6.50	0.00	0.00	6.50	6.50	0.00
3900	OTROS SERVICIOS GENERALES	11,351.47	262.57	11,614.04	2.78	283.64	10,309.90	10,023.48	1,304.14
3920	Impuestos y derechos	7,450.00	284.02	7,734.02	2.78	283.63	7,550.60	7,264.19	183.42
3922	Otros impuestos y derechos	7,450.00	284.02	7,734.02	2.78	283.63	7,550.60	7,264.19	183.42
3940	Sentencias y resoluciones por autoridad competente	0.00	3.67	3.67	0.00	0.00	3.67	3.67	0.00
3941	Sentencias y resoluciones judiciales	0.00	3.67	3.67	0.00	0.00	3.67	3.67	0.00
3980	Impuesto sobre nóminas y otros que se deriven de una relacion laboral	3,901.47	-25.12	3,876.35	0.00	0.01	2,755.63	2,755.62	1,120.72
3982	Impuesto sobre erogaciones por remuneraciones al trabajo personal	3,901.47	-25.12	3,876.35	0.00	0.01	2,755.63	2,755.62	1,120.72
SUBTOTAL		296,255.54	107,861.26	403,116.80	3,122.33	187,139.29	381,589.41	191,327.79	21,527.39
4000	TRANSFERENCIAS, ASIGNACIONES, SUBSIDIOS Y OTRAS AYUDAS	69,852.83	44,343.71	114,196.54	0.00	97.50	114,089.24	113,991.74	107.30
4300	SUBSIDIOS Y SUBVENCIONES	69,852.83	44,118.57	113,971.40	0.00	0.00	113,971.40	113,971.40	0.00
4390	Otros subsidios	69,852.83	44,118.57	113,971.40	0.00	0.00	113,971.40	113,971.40	0.00
4391	Subsidios por carga fiscal	69,852.83	44,042.81	113,895.64	0.00	0.00	113,895.64	113,895.64	0.00
4392	Devolucion de ingresos indebidos	0.00	75.76	75.76	0.00	0.00	75.76	75.76	0.00
4400	AYUDAS SOCIALES	0.00	225.14	225.14	0.00	97.50	117.84	20.34	107.30
4410	Ayudas sociales a personas	0.00	225.14	225.14	0.00	97.50	117.84	20.34	107.30
4413	Gastos relacionados con actividades culturales, deportivas y de ayuda extraordinaria	0.00	225.14	225.14	0.00	97.50	117.84	20.34	107.30
SUBTOTAL		69,852.83	44,343.71	114,196.54	0.00	97.50	114,089.24	113,991.74	107.30
5000	BIENES MUEBLES, INMUEBLES E INTANGIBLES	150.00	412.61	562.61	9.76	474.29	492.31	8.26	70.30
5100	MOBILIARIO Y EQUIPO DE ADMINISTRACION	0.00	49.64	49.64	0.00	6.85	8.14	1.29	41.50
5110	Muebles de oficina y estanteria	0.00	5.87	5.87	0.00	5.87	5.87	0.00	0.00
5111	Muebles y enseres	0.00	5.87	5.87	0.00	5.87	5.87	0.00	0.00
5150	Equipo de computo y de tecnologia de la informacion	0.00	41.50	41.50	0.00	0.00	0.00	0.00	41.50
5151	Bienes informaticos	0.00	41.50	41.50	0.00	0.00	0.00	0.00	41.50
5190	Otros mobiliarios y equipos de administracion	0.00	2.27	2.27	0.00	0.98	2.27	1.29	0.00
5192	Otros equipos electricos y electronicos de oficina	0.00	2.27	2.27	0.00	0.98	2.27	1.29	0.00
5300	EQUIPO E INSTRUMENTAL MEDICO Y DE LABORATORIO	150.00	0.00	150.00	9.76	111.44	121.20	0.00	28.80
5320	Instrumental medico y de laboratorio	150.00	0.00	150.00	9.76	111.44	121.20	0.00	28.80
5321	Instrumental medico y de laboratorio	150.00	0.00	150.00	9.76	111.44	121.20	0.00	28.80
5600	MAQUINARIA, OTROS EQUIPOS Y HERRAMIENTAS	0.00	362.97	362.97	0.00	356.00	362.97	6.97	0.00
5660	Equipos de generacion electrica, aparatos y accesorios electricos	0.00	362.97	362.97	0.00	356.00	362.97	6.97	0.00
5661	Equipos de generacion electrica, aparatos y accesorios electricos	0.00	362.97	362.97	0.00	356.00	362.97	6.97	0.00
SUBTOTAL		150.00	412.61	562.61	9.76	474.29	492.31	8.26	70.30
6000	INVERSION PUBLICA	25,935.17	-3,367.82	22,567.35	1,295.41	8,071.54	16,192.29	6,825.34	6,375.06
6100	OBRA PUBLICA EN BIENES DE DOMINIO PUBLICO	25,935.17	-3,367.82	22,567.35	1,295.41	8,071.54	16,192.29	6,825.34	6,375.06
6120	Edificacion no habitacional	8,435.17	210.00	8,645.17	455.45	5,538.17	8,645.17	2,651.55	0.00
6122	Obra estatal o municipal	8,435.17	210.00	8,645.17	455.45	5,538.17	8,645.17	2,651.55	0.00
6130	Construccion de obras para el abastecimiento de agua, petroleo, gas, electr	17,500.00	-3,577.82	13,922.18	839.96	2,533.37	7,547.12	4,173.79	6,375.06
6139	Reparacion y mantenimiento de infraestructura hidraulica	17,500.00	-3,577.82	13,922.18	839.96	2,533.37	7,547.12	4,173.79	6,375.06
SUBTOTAL		25,935.17	-3,367.82	22,567.35	1,295.41	8,071.54	16,192.29	6,825.34	6,375.06
9000	DEUDA PUBLICA	214,432.10	-31,704.41	182,727.69	0.00	0.00	182,727.68	182,727.68	0.01

ODAPAS

Cuenta Pública 2015
Estado Analítico del Ejercicio del Presupuesto de Egresos
(Miles de Pesos)

ODAS DE NEZAHUALCOYOTL 2087 — AL 31 DE DICIEMBRE DE 2015

CUENTA(3)	Ejercicio del Presupuesto Capítulo del Gasto	Egresos							Subejercicio
		Aprobado	Ampliaciones/ Reducciones	Modificado	Comprometido	Devengado	Ejercido	Pagado	
9900	ADEUDOS DE EJERCICIOS FISCALES ANTERIORES (ADEFAS)	214,432.10	-31,704.41	182,727.69	0.00	0.00	182,727.68	182,727.68	0.01
9910	ADEFAS	214,432.10	-31,704.41	182,727.69	0.00	0.00	182,727.68	182,727.68	0.01
9911	Por el ejercicio inmediato anterior	214,432.10	-31,704.41	182,727.69	0.00	0.00	182,727.68	182,727.68	0.01
SUBTOTAL		214,432.10	-31,704.41	182,727.69	0.00	0.00	182,727.68	182,727.68	0.01
	TOTAL PARTIDAS:	757,318.98	121,704.13	879,023.11	7,323.12	206,294.67	824,678.56	611,060.77	54,344.55

"Bajo protesta de decir verdad declaramos que los Estados Financieros y sus notas, son razonablemente correctos y son responsabilidad del emisor"

COMISARIO
C. ADOLFO CERQUEDA REBOLLO

DIR. GENERAL
C. LETICIA MANZANO MENDOZA

DIR. FINANZAS
C. CELERINO LOPEZ BAZAN

ODAPAS
DIRECCION GENERAL DPL
ODAPAS NEZAHUALCOYOTL

ODAPAS
NEZA HUAL COYOTL
ORGANISMO DESCENTRALIZADO DE AGUA POTABLE ALCANTARILLADO Y SANEAMIENTO DE NEZAHUALCÓYOTL
DIRECCIÓN DE FINANZAS

ODAPAS

Cuenta Pública 2015
ESTADO ANALÍTICO DE INGRESOS INTEGRADO
(Miles de Pesos)

ODAS DE NEZAHUALCOYOTL 2087 — AL 31 DE DICIEMBRE DE 2015 (2)

Cuenta (3)					Rubro de los Ingresos (4)	Municipio	DIF	ODAS	INSTITUTO DEL DEPORTE	
						Ingreso Recaudado (5) A	Ingreso Recaudado (5) B	Ingreso Recaudado (5) C	Ingreso Recaudado (5) D	Integración del Ingreso Recaudado (6) E=A+B+C+D
8110	4000				INGRESOS					
8110	4100				Ingresos de Gestión			316,284.38		316,284.38
8110	4130				Contribuciones de Mejoras			5,564.62		5,564.62
8110	4131				Contribución de Mejoras por Obras Públicas			5,564.62		5,564.62
8110	4131	003			Contribución de Mejoras por Obras Públicas			5,564.62		5,564.62
8110	4131	003	001		Contribución de Mejoras por Obras Públicas			5,564.62		5,564.62
8110	4131	003	001	003	Por servicios ambientales			5,564.62		5,564.62
8110	4140				Derechos			310,719.76		310,719.76
8110	4143				Derechos por Prestación de Servicios			275,628.70		275,628.70
8110	4143	004			Derechos por Prestación de Servicios			275,628.70		275,628.70
8110	4143	004	003		Derechos por Prestación de Servicios			275,628.70		275,628.70
8110	4143	004	003	001	Suministro de Agua Potable			189,760.72		189,760.72
8110	4143	004	003	003	Autorización de Derivaciones de la Toma de Agua			570.93		570.93
8110	4143	004	003	004	Conexiones a los Sistemas de Agua y Drenaje			6.79		6.79
8110	4143	004	003	005	Reconexión a los Sistemas de Agua Potable			189.84		189.84
8110	4143	004	003	006	Control para el Establecimiento de Sistemas de Agua Potable y Alcantarillado en Fraccionamientos o Unidades Ha			13.56		13.56
8110	4143	004	003	008	Derechos de Descarga de Aguas Residuales y su Tratamiento o Manejo Ecológico			18,573.49		18,573.49
8110	4143	004	003	014	Rezagos			43,818.78		43,818.78
8110	4143	004	003	016	Certificaciones			384.06		384.06
8110	4143	004	003	017	Otros			22,305.65		22,305.65
8110	4143	004	003	019	Dictamen de Factibilidad de Servicios			4.88		4.88
8110	4144				Accesorios de Derechos			35,091.06		35,091.06
8110	4144	004			Accesorios de Derechos			35,091.06		35,091.06
8110	4144	004	004		Accesorios de Derechos			35,091.06		35,091.06
8110	4144	004	004	001	Multas			23.12		23.12
8110	4144	004	004	002	Recargos			30,199.25		30,199.25
8110	4144	004	004	003	Gastos de Ejecución			4,868.69		4,868.69
		Subtotal (7)						310,719.76		310,719.76
8110	4200				Participaciones, Aportaciones, Transferencias, Asignaciones, Subsidios y Otras Ayudas			318,709.94		318,709.94
8110	4210				Participaciones y Aportaciones			4,596.66		4,596.66
8110	4212				Aportaciones			4,596.66		4,596.66
8110	4212	001			Aportaciones			4,596.66		4,596.66
8110	4212	001	002		Aportaciones			4,596.66		4,596.66
8110	4212	001	002	008	Otros Recursos Federales			4,596.66		4,596.66
		Subtotal (7)						4,596.66		4,596.66
8110	4220				Transferencias, Asignaciones, Subsidios y Otras Ayudas			314,113.28		314,113.28
8110	4223				Subsidios y Subvenciones			314,113.28		314,113.28
8110	4223	002			Subsidios y Subvenciones			314,113.28		314,113.28
8110	4223	002	003		Subsidios y Subvenciones			314,113.28		314,113.28
8110	4223	002	003	001	Subsidios y Subvenciones			314,113.28		314,113.28
		Subtotal (7)						314,113.28		314,113.28
8110	4300				Otros Ingresos y Beneficios			13,126.86		13,126.86
8110	4310				Ingresos Financieros			520.07		520.07
8110	4311				Intereses Ganados de Valores, Créditos, Bonos y Otros			520.07		520.07
8110	4311	001			Intereses Ganados de Valores, Créditos, Bonos y Otros			520.07		520.07
8110	4311	001	001		Intereses Ganados de Valores, Créditos, Bonos y Otros			520.07		520.07
8110	4311	001	001	001	Derivados de Recursos Propios			520.07		520.07
		Subtotal (7)						520.07		520.07
8110	4390				Otros Ingresos y Beneficios Varios			12,606.79		12,606.79
8110	4399				Otros Ingresos y Beneficios Varios			12,606.79		12,606.79
8110	4399	009			Otros Ingresos y Beneficios Varios			12,606.79		12,606.79
8110	4399	009	009		Otros Ingresos y Beneficios Varios			12,606.79		12,606.79
8110	4399	009	009	007	Otros Ingresos Varios			12,606.79		12,606.79
		Subtotal (7)						12,606.79		12,606.79
					TOTAL INGRESOS:			648,121.18		648,121.18

NO APLICA

Nota 1: El subsidio que el Ayuntamiento otorga a sus organismos descentralizados no se registra como Ingreso recaudado, porque el Ayuntamiento ya lo reportó en su Ley de ingresos recaudada, en el concepto de Ingresos correspondiente.

COMISARIO
C. ADOLFO CERQUEDA REBOLLO

DIR. GENERAL
C. LETICIA MANZANO MENDOZA

ODAPAS
DIRECCIÓN GENERAL DEL ODAPAS NEZAHUALCOYOTL

DIR. FINANZAS
C. PELERINO LOPEZ G

ODAPAS
ORGANISMO DESCENTRALIZADO DE AGUA POT... ALCANTARILLADO Y SANEAMIENTO DE NEZAHUALC...
DIRECCIÓN DE FINANZAS

ODAPAS

Cuenta Pública 2015
Estado Analítico del Ejercicio del Presupuesto de Egresos Integrado
(Miles de Pesos)

ODAS DE NEZAHUALCOYOTL 2087 — AL 31 DE DICIEMBRE DE 2015

Cuenta (3)	Ejercicio del Presupuesto Capítulo del Gasto (4)	Municipio Egreso Ejercido (5)	DIF Egreso Ejercido (5)	ODAS Egreso Ejercido (5)	INSTITUTO DEL DEPORTE Egreso Ejercido (5)	Integración del Egreso Ejercido (6)
		A	B	C	D	E=A+B+C+D
1000	SERVICIOS PERSONALES			109,047.17		
1100	REMUNERACIONES AL PERSONAL DE CARÁCTER PERMANENTE			57,794.17		57,794.17
1130	**Sueldos base al personal permanente**			57,794.17		57,794.17
1131	Sueldo base			57,794.17		57,794.17
1300	REMUNERACIONES ADICIONALES Y ESPECIALES			13,833.75		13,833.75
1310	**Primas por años de servicio efectivos prestados**			407.03		407.03
1311	Prima por año de servicio			403.67		403.67
1312	Prima de antigüedad			3.36		3.36
1320	**Primas de vacaciones, dominical y gratificacion de fin de año**			11,125.84		11,125.84
1321	Prima vacacional			1,319.42		1,319.42
1322	Aguinaldo			9,764.71		9,764.71
1324	Vacaciones no disfrutadas por finiquito			22.56		22.56
1325	Prima dominical			19.15		19.15
1340	**Compensaciones**			2,300.88		2,300.88
1341	Compensacion			163.87		163.87
1345	Gratificacion			2,048.52		2,048.52
1346	Gratificacion por convenio			88.49		88.49
1400	SEGURIDAD SOCIAL			16,443.54		16,443.54
1410	**Aportaciones de seguridad social**			16,261.52		16,261.52
1412	Cuotas de servicio de salud			7,843.26		7,843.26
1413	Cuotas al sistema solidario de reparto			5,819.70		5,819.70
1414	Cuotas del sistema de capitalizacion individual			935.00		935.00
1415	Aportaciones para financiar los gastos generales de administracion del ISSE			686.27		686.27
1416	Riesgo de trabajo			977.29		977.29
1440	**Aportaciones para seguros**			182.02		182.02
1441	Seguros y fianzas			182.02		182.02
1500	OTRA PRESTACIONES SOCIALES Y ECONOMICAS			2,067.58		2,067.58
1510	**Cuotas para el fondo de ahorro y fondo de trabajo**			71.67		71.67
1512	Seguro de separacion individualizado			71.67		71.67
1520	**Indemnizaciones**			242.39		242.39
1521	Indemnizacion por accidentes de trabajo			143.72		143.72
1522	Liquidaciones por indemnizaciones, por sueldos y salarios caidos			98.67		98.67
1540	**Prestaciones contractuales**			816.67		816.67
1541	Becas para hijos de trabajadores sindicalizados			39.00		39.00
1542	Dias civicos y economicos			97.84		97.84
1544	Dia del maestro y del servidor publico			60.15		60.15
1546	Otros gastos derivados de convenio			619.68		619.68
1590	**Otras prestaciones sociales y economicas**			936.85		936.85
1595	Despensa			936.85		936.85
1600	PREVISIONES			18,908.13		18,908.13
1610	**Previsiones de carácter laboral, economica y de seguridad social**			18,908.13		18,908.13
1611	Previsiones de carácter laboral, economica y de seguridad social			18,908.13		18,908.13
SUBTOTAL				109,047.17		109,047.17
2000	MATERIALES Y SUMINISTROS			20,540.47		
2100	MATERIALES DE ADMINISTRACION, EMISION DE DOCUMENTOS Y ARTICULOS OFICIALES			2,005.36		2,005.36
2110	**Materiales, utiles y equipos menores de oficina**			703.64		703.64
2111	Materiales y utiles de oficina			703.64		703.64
2140	Materiales utiles y equipos menores de tecnologias de la informacion y comun			1,150.00		1,150.00
2141	Materiales y utiles para el procesamiento en equipos y bienes informaticos			1,150.00		1,150.00
2160	**Material de limpieza**			151.72		151.72
2161	Material y enseres de limpieza			151.72		151.72
2400	MATERIALES Y ARTICULOS DE CONSTRUCCION Y DE REPARACION			2,944.44		2,944.44
2440	**Madera y productos de madera**			7.46		7.46
2441	Madera y productos de madera			7.46		7.46
2450	**Vidrio y productos de vidrio**			0.83		0.83
2451	Vidrio y productos de vidrio			0.83		0.83
2460	**Material electrico y electronico**			67.27		67.27

NO APLICA

ODAPAS

Cuenta Pública 2015
Estado Analítico del Ejercicio del Presupuesto de Egresos Integrado
(Miles de Pesos)

ODAS DE NEZAHUALCOYOTL 2087

AL 31 DE DICIEMBRE DE 2015

Cuenta (3)	Ejercicio del Presupuesto Capítulo del Gasto (4)	Municipio Egreso Ejercido (5)	DIF Egreso Ejercido (5)	ODAS Egreso Ejercido (5)	INSTITUTO DEL DEPORTE Egreso Ejercido (5)	Integración del Egreso Ejercido (6)
		A	B	C	D	E=A+B+C+D
2461	Material electrico y electronico			67.27		67.27
2470	**Articulos metalicos para la construccion**			1,184.53		1,184.53
2471	Articulos metalicos para la construccion			1,184.53		1,184.53
2490	**Otros materiales y articulos de construccion y reparacion**			1,684.35		1,684.35
2491	Materiales de construccion			1,680.22		1,680.22
2492	Estructuras y manufacturas para todo tipo de construccion			4.13		4.13
2500	PRODUCTOS QUIMICOS, FARMACEUTICOS Y DE LABORATORIO			3,911.33		3,911.33
2510	**Productos quimicos basicos**			809.25		809.25
2511	Sustancias quimicas			809.25		809.25
2530	**Medicinas y productos farmaceuticos**			0.30		0.30
2531	Medicinas y productos farmaceuticos			0.30		0.30
2550	**Materiales, accesorios y suministros de laboratorio**			142.80		142.80
2551	Materiales, accesorios y suministros de laboratorio			142.80		142.80
2560	**Fibras sinteticas, hules, plasticos y derivados**			2,956.25		2,956.25
2561	Fibras sinteticas, hules, plasticos y derivados			2,956.25		2,956.25
2590	**Otros productos quimicos**			2.73		2.73
2591	Otros productos quimicos			2.73		2.73
2600	COMBUSTIBLES, LUBRICANTES Y ADITIVOS			9,966.93		9,966.93
2610	**Combustibles, lubricantes y aditivos**			9,966.93		9,966.93
2611	Combustibles, lubricantes y aditivos			9,966.93		9,966.93
2700	VESTUARIO, BLANCOS, PRENDAS DE PROTECCION Y ARTICULOS DEPORTIVOS			188.17		188.17
2710	**Vestuario y uniformes**			158.57		158.57
2711	Vestuario y uniformes			158.57		158.57
2720	**Prendas de seguridad y proteccion personal**			29.60		29.60
2721	Prendas de seguridad y proteccion personal			29.60		29.60
2800	MATERIALES Y SUMINISTROS PARA SEGURIDAD			7.40		7.40
2810	**Sustancias y Materiales Explosivos.**			0.60		0.60
2811	Sustancias y Materiales Explosivos.			0.60		0.60
2830	**Prendas de proteccion para la seguridad publica y nacional**			6.80		6.80
2831	Prendas de proteccion			6.80		6.80
2900	HERRAMIENTAS, REFACCIONES Y ACCESORIOS MENORES			1,516.84		1,516.84
2910	**Herramientas menores**			10.05		10.05
2911	Refacciones, accesorios y herramientas			10.05		10.05
2920	**Refacciones y accesorios menores de edificios**			15.73		15.73
2921	Refacciones y accesorios menores de edificios			15.73		15.73
2930	**Refacciones y accesorios menores de mobiliario y equipo de administracion,**			4.79		4.79
2931	Refacciones y accesorios menores de mobiliario y equipo de administracion,			4.79		4.79
2940	**Refacciones y accesorios menores de equipo de computo y tecnologias de la i**			9.05		9.05
2941	Refacciones y accesorios para equipo de computo			9.05		9.05
2960	**Refacciones y accesorios menores para equipo de transporte**			1,471.82		1,471.82
2961	Refacciones y accesorios menores para equipo de transporte			1,471.82		1,471.82
2980	**Refacciones y accesorios menores de maquinaria y otros equipos**			2.06		2.06
2981	Refacciones y accesorios menores de maquinaria y otros equipos			2.06		2.06
2990	**Refacciones y accesorios menores otros bienes muebles**			3.34		3.34
2992	Otros enseres			3.34		3.34
SUBTOTAL				20,540.47		20,540.47
3000	SERVICIOS GENERALES			381,589.41		
3100	SERVICIOS BASICOS			348,093.69		348,093.69
3110	**Energia electrica**			42,790.15		42,790.15
3111	Servicio de energia electrica			42,790.15		42,790.15
3130	**Agua**			304,431.44		304,431.44
3131	Servicio de agua			304,431.44		304,431.44
3140	**Telefonia tradicional**			429.15		429.15
3141	Servicio de telefonia convencional			429.15		429.15
3160	**Servicios de telecomunicaciones y satelites**			392.95		392.95
3161	Servicios de radiolocalizacion y telecomunicacion			392.95		392.95

ODAPAS

Cuenta Pública 2015
Estado Analítico del Ejercicio del Presupuesto de Egresos Integrado
(Miles de Pesos)

ODAS DE NEZAHUALCOYOTL 2087 — AL 31 DE DICIEMBRE DE 2015

Cuenta (3)	Ejercicio del Presupuesto Capítulo del Gasto (4)	Municipio Egreso Ejercido (5)	DIF Egreso Ejercido (5)	ODAS Egreso Ejercido (5)	INSTITUTO DEL DEPORTE Egreso Ejercido (5)	Integración del Egreso Ejercido (6)
		A	B	C	D	E=A+B+C+D
3170	**Servicios de acceso de internet, redes y procesamiento de informacion**			50.00		50.00
3171	Servicios de acceso a internet			50.00		50.00
3200	SERVICIOS DE ARRENDAMIENTO			2,718.86		2,718.86
3230	**Arrendamiento de mobiliario y equipo de administracion, educacional y recre**			395.86		395.86
3231	Arrendamiento de equipo y bienes informaticos			395.86		395.86
3250	**Arrendamiento de equipo de transporte**			2,323.00		2,323.00
3251	Arrendamiento de vehiculos			2,323.00		2,323.00
3300	SERVICIOS PROFESIONALES, CIENTIFICOS, TECNICOS Y OTROS SERVICIOS			1,554.33		1,554.33
3310	**Servicios legales, de contabilidad, auditoria y relacionados**			385.19		385.19
3311	Asesorias asociadas a convenios o acuerdos			385.19		385.19
3320	**Servicios de diseño, arquitectura, ingenieria y actividades relacionadas**			4.80		4.80
3321	Servicios estadisticos y geograficos			4.80		4.80
3330	**Servicios de consultoria administrativa, procesos, tecnica y en tecnologias**			251.48		251.48
3331	Servicios informaticos			251.48		251.48
3360	**Servicios de apoyo administrativo, traduccion, fotocopiado e impresión**			698.80		698.80
3362	Impresiones de documentos oficiales para la prestacion de servicios publico			696.10		696.10
3363	Servicios de impresiones de documentos oficiales			2.70		2.70
3390	**Servicios profesionales, cientificos y tecnicos integrales**			214.06		214.06
3391	Servicios profesionales			214.06		214.06
3400	SERVICIOS FINANCIEROS, BANCARIOS Y COMERCIALES			2,659.57		2,659.57
3410	**Servicios financieros y bancarios**			274.74		274.74
3411	Servicios bancarios y financieros			274.74		274.74
3430	**Servicios de recaudacion, traslado y custodia de valores**			1,594.83		1,594.83
3431	Gastos inherentes a la recaudacion			1,594.83		1,594.83
3450	**Seguro de bienes patrimoniales**			790.00		790.00
3451	Seguros y fianzas			790.00		790.00
3500	SERVICIOS DE INSTALACIÓN, REPARACIÓN, MANTENIMIENTO Y CONSERVACIÓN			16,159.93		16,159.93
3530	**Instalacion, reparacion y mantenimiento de equipo de computo y tecnologias**			1,424.48		1,424.48
3531	Reparacion, instalacion y mantenimiento de bienes informaticos, microfilmac			1,402.80		1,402.80
3532	Reparacion y mantenimiento para equipo y redes de tele y radio transmision			21.68		21.68
3540	**Instalacion, reparacion y mantenimiento de equipo e instrumental medico y d**			29.40		29.40
3541	Reparacion, instalacion y mantenimiento de equipo medico y de laboratorio			29.40		29.40
3570	**Instalacion, reparacion y mantenimiento de maquinaria, otros equipos y herr**			14,706.05		14,706.05
3571	Reparacion, instalacion y mantenimiento de maquinaria, equipo industrial y			14,706.05		14,706.05
3600	SERVICIOS DE COMUNICACIÓN SOCIAL Y PUBLICIDAD			65.44		65.44
3610	**Difusion por radio, television y otros medios de mensajes sobre programas y**			65.44		65.44
3612	Publicaciones oficiales y de informacion en general para difusion			65.44		65.44
3700	SERVICIOS DE TRASLADO Y VIÁTICOS			27.69		27.69
3720	**Pasajes terrestres**			13.78		13.78
3721	Gastos de traslado por via terrestre			13.78		13.78
3750	Viaticos en el pais			7.41		7.41
3751	Viáticos nacionales			7.41		7.41
3790	**Otros servicios de traslado y hospedaje**			6.50		6.50
3791	Otros servicios de traslado y hospedaje			6.50		6.50
3900	OTROS SERVICIOS GENERALES			10,309.90		10,309.90
3920	**Impuestos y derechos**			7,550.60		7,550.60
3922	Otros impuestos y derechos			7,550.60		7,550.60
3940	**Sentencias y resoluciones por autoridad competente**			3.67		3.67
3941	Sentencias y resoluciones judiciales			3.67		3.67
3980	**Impuesto sobre nóminas y otros que se deriven de una relacion laboral**			2,755.63		2,755.63

ODAPAS

Cuenta Pública 2015
Estado Analítico del Ejercicio del Presupuesto de Egresos Integrado
(Miles de Pesos)

ODAS DE NEZAHUALCOYOTL 2087 — AL 31 DE DICIEMBRE DE 2015

Cuenta (3)	Ejercicio del Presupuesto Capítulo del Gasto (4)	Municipio Egreso Ejercido (5)	DIF Egreso Ejercido (5)	ODAS Egreso Ejercido (5)	INSTITUTO DEL DEPORTE Egreso Ejercido (5)	Integración del Egreso Ejercido (6)
		A	B	C	D	E=A+B+C+D
3982	Impuesto sobre erogaciones por remuneraciones al trabajo personal.			2,755.63		2,755.63
SUBTOTAL				381,589.41		381,589.41
4000	TRANSFERENCIAS, ASIGNACIONES, SUBSIDIOS Y OTRAS AYUDAS			114,089.24		
4300	SUBSIDIOS Y SUBVENCIONES			113,971.40		113,971.40
4390	Otros subsidios			113,971.40		113,971.40
4391	Subsidios por carga fiscal			113,895.64		113,895.64
4392	Devolucion de ingresos indebidos			75.76		75.76
4400	AYUDAS SOCIALES			117.84		117.84
4410	Ayudas sociales a personas			117.84		117.84
4413	Gastos relacionados con actividades culturales, deportivas y de ayuda extraordinaria			117.84		117.84
SUBTOTAL				114,089.24		114,089.24
5000	BIENES MUEBLES, INMUEBLES E INTANGIBLES			492.31		
5100	MOBILIARIO Y EQUIPO DE ADMINISTRACION			8.14		8.14
5110	Muebles de oficina y estanteria			5.87		5.87
5111	Muebles y enseres			5.87		5.87
5190	Otros mobiliarios y equipos de administracion			2.27		2.27
5192	Otros equipos electricos y electronicos de oficina			2.27		2.27
5300	EQUIPO E INSTRUMENTAL MEDICO Y DE LABORATORIO			121.20		121.20
5320	Instrumental medico y de laboratorio			121.20		121.20
5321	Instrumental medico y de laboratorio			121.20		121.20
5600	MAQUINARIA, OTROS EQUIPOS Y HERRAMIENTAS			362.97		362.97
5660	Equipos de generacion electrica, aparatos y accesorios electricos			362.97		362.97
5661	Equipos de generacion electrica, aparatos y accesorios electricos			362.97		362.97
SUBTOTAL				492.31		492.31
6000	INVERSION PUBLICA			16,192.29		
6100	OBRA PUBLICA EN BIENES DE DOMINIO PUBLICO			16,192.29		16,192.29
6120	Edificacion no habitacional			8,645.18		8,645.18
6122	Obra estatal o municipal			8,645.18		8,645.18
6130	Construccion de obras para el abastecimiento de agua, petroleo, gas, electr			7,547.11		7,547.11
6139	Reparacion y mantenimiento de infraestructura hidraulica			7,547.11		7,547.11
SUBTOTAL				16,192.29		16,192.29
9000	DEUDA PUBLICA			182,727.68		
9900	ADEUDOS DE EJERCICIOS FISCALES ANTERIORES (ADEFAS)			182,727.68		182,727.68
9910	ADEFAS			182,727.68		182,727.68
9911	Por el ejercicio inmediato anterior			182,727.68		182,727.68
SUBTOTAL				182,727.68		182,727.68
	TOTAL PARTIDAS:			824,678.57		824,678.57

"Bajo protesta de decir verdad declaramos que los Estados Financieros y sus notas, son razonablemente correctos y son responsabilidad del emisor"

COMISARIO
C. ADOLFO CERQUEDA REBOLLO

DIR. GENERAL
C. LETICIA MANZANO MENDOZA

DIR. FINANZAS
C. CELERINO LOPEZ BAZAN

Nota 1: El subsidio por parte de Ayuntamiento no se registra como egreso ejercido en el Municipio, debido a que los organismos descentralizados registran sus operaciones ordinarias en el capítulo de gasto correspondiente de acuerdo con el clasificador por objeto del gasto..

ODAPAS
DIRECCIÓN GENERAL DEL ODAPAS NEZAHUALCOYOTL

ODAPAS
NEZA HUAL COYOTL
ORGANISMO DESCENTRALIZADO DE AGUA POTABLE ALCANTARILLADO Y SANEAMIENTO DE NEZAHUALCÓYOTL
DIRECCIÓN DE FINANZAS

ODAPAS

Cuenta Pública 2015
Clasificación Económica (por Tipo de Gasto)
(Miles de pesos)

ODAS DE NEZAHUALCOYOTL 2087 | **DEL 1 DE ENERO AL 31 DE DICIEMBRE DE 2015**

Concepto (3)	Egresos							Subejercicio (11)
	Aprobado (4)	Ampliaciones / (Reducciones) (5)	Modificado (6)	Comprometido (7)	Devengado (8)	Ejercido (9)	Pagado (10)	
Gasto Corriente (12)	516,801.71	156,363.75	673,165.46	6,017.95	197,748.84	625,266.28	421,499.49	47,899.18
Gasto de Capital (13)	26,085.17	-2,955.21	23,129.96	1,305.17	8,545.83	16,684.60	6,833.60	6,445.36
Amortización de la Deuda y disminución de Pasivos (14)	214,432.10	-31,704.41	182,727.69	0.00	0.00	182,727.68	182,727.68	0.01
Total (15)	757,318.98	121,704.13	879,023.11	7,323.12	206,294.67	824,678.56	611,060.77	54,344.55

COMISARIO
C. ADOLFO CERQUEDA REBOLLO

DIR. GENERAL
C. LETICIA MANZANO MENDOZA

DIR. FINANZAS
C. CELERINO LOPEZ BAZAN

ODAPAS
DIRECCION GENERAL DEL
ODAPAS NEZAHUALCOYOTL

ODAPAS
NEZA HUAL COYOTL
ORGANISMO DESCENTRALIZADO DE AGUA POTABLE
ALCANTARILLADO Y SANEAMIENTO DE NEZAHUALCOYOTL
DIRECCIÓN DE FINANZAS

ODAPAS

Cuenta Pública 2015
Clasificación Administrativa por Dependencia General
(Miles de Pesos)

ODAS NEZAHUALCOYOTL 2087 **AL 31 DE DICIEMBRE DE 2015**

DEPENDENCIA (3)		Aprobado (4)	Ampliaciones / Reducciones (5)	Modificado (6)	Comprometido (7)	Devengado (8)	Ejercido (9)	Pagado (10)	Subejercicio (11)
A00	DIRECCION GENERAL	5,154.75	38.24	5,202.99	27.63	34.68	4,408.10	4,345.79	794.89
B01	DIRECCION DE FINANZAS	314,120.14	13,561.02	327,681.16	410.04	1,917.21	321,124.96	318,797.71	6,556.20
B02	DIRECCION DE ADMINISTRACION	33,237.79	2,273.01	35,510.80	203.85	2,001.50	29,288.86	27,083.51	6,221.94
C02	DIRECCION DE OPERACIÓN HIDRAULICA	368,688.32	105,135.13	473,823.45	4,602.63	195,498.88	440,794.04	240,692.53	33,029.41
D00	UNIDAD JURÍDICA	6,793.80	226.67	7,020.47	15.86	42.51	4,451.44	4,393.07	2,569.03
E01	PLANEACIÓN	26,239.89	465.91	26,705.80	2,048.46	6,796.87	22,611.42	13,766.09	4,094.38
G00	CONTRALORIA INTERNA	3,074.29	4.15	3,078.44	14.65	3.02	1,999.74	1,982.07	1,078.70
	TOTAL:	757,318.98	121,704.13	879,023.11	7,323.12	206,294.67	824,678.56	611,060.77	54,344.55

COMISARIO
C. ADOLFO CERQUEDA REBOLLO

DIR. GENERAL
C. LETICIA MANZANO MENDOZA

DIR. FINANZAS
C. CELERINO LOPEZ BAZAN

ODAPAS
DIRECCIÓN GENERAL DEL
ODAPAS NEZAHUALCOYOTL

ODAPAS
NEZA HUAL COYOTL
ORGANISMO DESCENTRALIZADO DE AGUA POTABLE
ALCANTARILLADO Y SANEAMIENTO DE NEZAHUALCOYOTL
DIRECCION DE
FINANZAS

ODAPAS

Cuenta Pública 2015
Clasificación Funcional
(Miles de Pesos)

ODAS NEZAHUALCOYOTL 2087 — **AL 31 DE DICIEMBRE DE 2015**

	FUNCIÓN (3)	Aprobado (4)	Ampliaciones / Reducciones (5)	Modificado (6)	Comprometido (7)	Devengado (8)	Ejercido (9)	Pagado (10)	Subejercicio (11)
01	**Gobierno**	363,281.45	16,075.34	379,356.79	697.67	4,019.80	362,102.71	357,385.24	17,254.08
01	Legislación								
02	Justicia								
03	Coordinación de la política de gobierno	11,500.96	257.61	11,758.57	31.68	51.58	7,870.59	7,787.33	3,887.98
04	Relaciones exteriores								
05	Asuntos financieros y hacendarios	351,780.49	15,817.73	367,598.22	665.99	3,968.22	354,232.12	349,597.91	13,366.10
06	Seguridad nacional								
07	Asuntos de orden público y seguridad interior								
08	Otros servicios generales								
02	**Desarrollo social**	394,037.53	105,628.79	499,666.32	6,625.45	202,274.87	462,575.85	253,675.53	37,090.47
01	Protección ambiental	77,099.12	15,255.81	92,354.93	3,544.95	30,040.56	75,673.76	42,088.25	16,681.17
02	Vivienda y servicios a la comunidad	316,938.41	90,372.98	407,311.39	3,080.50	172,234.31	386,902.09	211,587.28	20,409.30
03	Salud								
04	Recreación, cultura y otras manifestaciones sociales								
05	Educación								
06	Protección social								
07	Otros asuntos sociales								
03	**Desarrollo económico**								
01	Asuntos económicos, comerciales y laborales en general								
02	Agropecuaria, silvicultura, pesca y caza								
03	Combustibles y energía								
04	Minería, manufacturas y construcción								
05	Transporte								
06	Comunicaciones								
07	Turismo								
08	Ciencia, tecnología e innovación								
09	Otrs industrias y otros asuntos económicos								
04	**Otras no clasificadas en funciones anteriores**								
01	Transacciones de la deuda pública / costo financiero de la deuda								
02	Transferencias, participaciones y aportaciones entre diferentes niveles y órdenes de gobierno								
03	Saneamiento del sistema financiero								
04	Adeudos de ejercicios fiscales anteriores								
	TOTAL:	757,318.98	121,704.13	879,023.11	7,323.12	206,294.67	824,678.56	611,060.77	54,344.55

COMISARIO
C. ADOLFO CERQUEDA REBOLLO

DIR. GENERAL
C. LETICIA MANZANO MENDOZA

DIR. FINANZAS
C. CELERINO LOPEZ BAZAN

ODAPAS
DIRECCIÓN GENERAL DEL
ODAPAS NEZAHUALCOYOTL

ODAPAS
NEZA HUAL COYOTL
ORGANISMO DESCENTRALIZADO DE AGUA POTABLE ALCANTARILLADO Y SANEAMIENTO DE NEZAHUALCÓYOTL
DIRECCIÓN DE FINANZAS

ORGANO SUPERIOR DE FISCALIZACIÓN

AUDITORÍA ESPECIAL DE CUMPLIMIENTO FINANCIERO

SUBDIRECCIÓN DE FISCALIZACIÓN E INTEGRACIÓN DE CUENTA PÚBLICA

DEPARTAMENTO DE FISCALIZACIÓN DE INFORMES MENSUALES MUNICIPALES

Nombre del Ente Público

Endeudamiento Neto

(Miles de pesos)

ORGANISMO DESCENTRALIZADO DE AGUA POTABLE, ALCANTARILLADO Y SANEAMIENTO DE NEZAHUALCOYOTL

AL 31 DE DICIEMBRE DE 2015

Identificación de Crédito o Instrumento					Contratación / Colocación (8)	Amortización (9)	Endeudamiento Neto (10)
					A	B	C= A - B
Institución bancaria quien emitió el crédito (3)	Nombre de a quien se otorga el crédito (4)	Fecha en la que se otorga el crédito (5)	Fecha de vencimiento del crédito (6)	No. de cuenta del crédito (7)			
Créditos Bancarios							
(A) Ejercicio 2015							
							0.00
							0.00
							0.00
							0.00
							0.00
							0.00
							0.00
(B) Ejercicios anteriores							
							0.00
							0.00
							0.00
							0.00
							0.00
Total créditos bancarios (11)					0.00	0.00	0.00
Otros Instrumentos de Deuda							
(A) Ejercicio 2015							
							0.00
							0.00
							0.00
							0.00
(B) Ejercicios anteriores							
							0.00
							0.00
							0.00
							0.00
							0.00
Total otros instrumentos de deuda (12)					0	0	0
Total (13)							

SIN MOVIMIENTO

ORGANO SUPERIOR DE FISCALIZACIÓN

AUDITORÍA ESPECIAL DE CUMPLIMIENTO FINANCIERO

SUBDIRECCIÓN DE FISCALIZACIÓN E INTEGRACIÓN DE CUENTA PÚBLICA

DEPARTAMENTO DE FISCALIZACIÓN DE INFORMES MENSUALES MUNICIPALES

Cuenta Pública 2015

Intereses de la Deuda

(Miles de pesos)

ORGANISMO DESCENTRALIZADO DE AGUA POTABLE, ALCANTARILLADO Y SANEAMIENTO DE NEZAHUALCOYOTL **Al 31 de Diciembre de 2015**

Identificación de Crédito o Instrumento					Recurso	
Institución Bancaria quien emitió el crédito(3)	Nombre de quien se otorga el crédito(4)	Fecha en la que se otorga el crédito(5)	Fecha de vencimiento del crédito(6)	No. De cuenta del crédito (7)	Devengado (8)	Pagado (9)
Créditos Bancarios						
(A) Ejercicio 2015						
(B) Ejercicios anteriores						
	SIN MOVIMIENTO					
Total créditos bancarios(10)						
Otros Instrumentos de Deuda						
(A) Ejercicio 2015						
(B) Ejercicios anteriores						
Total otros instrumentos de deuda (11)						
Total (12)						

ODAPAS

Cuenta Pública 2015

Gasto por Categoria Programática

(Miles de pesos)

ODAS NEZAHUALCOYOTL 2087

AL 31 DE DICIEMBRE DE 2015

Concepto (3) *		Egresos							
		Aprobado (4)	Ampliaciones / Reducciones (5)	Modificado (6)	Comprometido (7)	Devengado (8)	Ejercido (9)	Pagado (10)	Subejercicio (11)
01030101	CONDUCCIÓN DE LAS POLÍTICAS GENERALES DE GOBIERNO	1,632.86	26.79	1,659.65	1.17	6.04	1,419.39	1,412.18	240.26
01030401	DESARROLLO DE LA FUNCIÓN PÚBLICA Y ÉTICA EN EL SERVICIO PÚBLICO	3,074.29	4.15	3,078.44	14.65	3.02	1,999.74	1,982.07	1,078.70
01030501	ASISTENCIA JURÍDICA AL AYUNTAMIENTO	6,793.80	226.67	7,020.47	15.86	42.51	4,451.44	4,393.07	2,569.03
01050202	FORTALECIMIENTO DE LOS INGRESOS	312,543.58	11,846.03	324,389.61	391.94	1,912.03	319,753.06	317,449.09	4,636.55
01050205	PLANEACIÓN Y PRESUPUESTO BASADO EN RESULTADOS	1,576.56	1,714.99	3,291.55	18.10	5.18	1,371.90	1,348.62	1,919.65
01050206	CONSOLIDACIÓN DE LA ADMINISTRACIÓN PÚBLICA DE RESULTADOS	37,660.35	2,256.71	39,917.06	255.94	2,051.01	33,107.16	30,800.21	6,809.90
02010301	MANEJO DE AGUAS RESIDUALES, DRENAJE Y ALCANTARILLADO	77,099.12	15,255.81	92,354.93	3,544.96	30,040.56	75,673.77	42,088.25	16,681.16
02020301	MANEJO EFICIENTE Y SUSTENTABLE DEL AGUA	316,938.42	90,372.98	407,311.40	3,080.50	172,234.32	386,902.10	211,587.28	20,409.30
	TOTAL:	757,318.98	121,704.13	879,023.11	7,323.12	206,294.67	824,678.56	611,060.77	54,344.55

CP BERENICE DE LA ROSA APARICIO
ELABORO

LC. MARCELO ORTEGA CABEZA
REVISO

C. CELERINO LOPEZ BAZAN
AUTORIZO

ODAPAS
ORGANISMO DESCENTRALIZADO DE AGUA POTABLE ALCANTARILLADO Y SANEAMIENTO DE NEZAHUALCOYOTL
DIRECCIÓN DE FINANZAS

CONCENTRADO ANUAL DEL NIVEL DE CUMPLIMIENTO DE LOS PROGRAMAS PRESUPUESTARIOS 2015, A TRAVÉS DE INDICADORES DE DESEMPEÑO PARA RESULTADOS

MUNICIPIO: NEZAHUALCOYOTL (1) **NÚM:_2(** (2)

ENTIDAD FISCALIZABLE: ODAPAS NEZAHUALCOYOTL

AL 31 DE DICIEMBRE DE 2015 (4)

PILAR TEMÁTICO / EJE TRANSVERSAL: II Eje transversal II: Gobierno de resultados
TEMA DE DESARROLLO: SERVICIOS PUBLICOS

PROGRAMA PRESUPUESTARIO: (7) 01030101 Conducción de las políticas generales de gobierno
OBJETIVO DEL PROGRAMA: (8) EJERCER UN GOBIERNO DEMOCRATICO QUE IMPULSE LA PARTICIPACIÓN SOCIAL Y OFREZCA EL SERVICIO DE CALIDAD EN EL MARCO DE LA LEGALIDAD Y JUSTICIA PARA ELEVAR LAS CONDICIONES DE VIDA DE LA POBLACIÓN

		INDICADORES DE LA MIR			SEGUIMIENTO DEL NIVEL DE CUMPLIMIENTO DE LOS OBJETIVOS DEL PROGRAMA PRESUPUESTARIO, A TRAVÉS DE INDICADORES 2015														
NIVELES DE LA MIR		NOMBRE DEL INDICADOR (9)	FÓRMULA DE CÁLCULO (10)	META ANUAL DEL INDICADOR (11)	PRIMER TRIMESTRE			SEGUNDO TRIMESTRE			TERCER TRIMESTRE			CUARTO TRIMESTRE			ACUMULADO ANUAL		
					PROG. (12)	ALCAN. (13)	RELATIVA % (14)	PROG.	ALCAN.	RELATIVA %	PROG.	ALCAN.	RELATIVA %	PROG.	ALCAN.	RELATIVA %	PROG. (15)	ALCAN. (16)	RELATIVA % (17)
FIN																			
PROPÓSITO																			
COMPONENTES	C1																		
	C2																		
ACTIVIDADES	C1 - A1	PETICIONES POR ESCRITO ATENDIDAS DE AGUA POTABLE Y ALCANTARILLADO	PETICIONES POR ESCRITO ATENDIDAS/TOTAL DE PETICIONES POR ESCRITO ESTIMADAS *100	3000	600	905	30.17%	600	840	28%	1200	930	31%	600	890	29.67%	3000	3565	119%
	C1 - A2	LLAMADAS TELEFONICAS ATENDIDAS DE REPORTES DE USUARIOS DE FALTA DE SERVICIO	LLAMADAS TELEFONICAS ATENDIDAS/TOTAL DE LLAMADAS TELEFONICAS PROGRAMADAS*100	50000	12500	16052	32%	12500	16940	33.88%	12500	9320	19%	12500	10460	20.92%	50000	52772	106%
	C2 - A1																		
	C2 - A2																		

APARTADO DE FIRMAS (18)

BERENICE DE LA ROSA APARICIO
Elaboró

MARCELO BAZALDUA CABEZA
Revisó

C. CELERINO LOPEZ BAZAN
Autorizó

ODAPAS

ORGANISMO DESCENTRALIZADO DE AGUA POTABLE ALCANTARILLADO Y SANEAMIENTO DE NEZAHUALCÓYOTL

DIRECCIÓN DE FINANZAS

CONCENTRADO ANUAL DEL NIVEL DE CUMPLIMIENTO DE LOS PROGRAMAS PRESUPUESTARIOS 2015, A TRAVÉS DE INDICADORES DE DESEMPEÑO PARA RESULTADOS

MUNICIPIO: NEZAHUALCOYOTL (1) **NÚM:_2(** (2)

ENTIDAD FISCALIZABLE: ODAPAS NEZAHUALCOYOTL

AL 31 DE DICIEMBRE DE 2015 (4)

PILAR TEMÁTICO / EJE TRANSVERSAL: II Eje transversal II: Gobierno de resultados
TEMA DE DESARROLLO: GOBIERNO EFICIENTE QUE GENERE RESULTADOS

PROGRAMA PRESUPUESTARIO: (7) 01050206 Consolidación de la administración pública de resultados

OBJETIVO DEL PROGRAMA: (8) ENGLOBA LAS ACTIVIDADES QUE SE ENFOCAN A LA ADQUISICION Y DISTRIBUCION RACIONAL DE LOS BIENES Y SERVICIOS NECESARIOS PARA EL FUNCIONAMIENTO DE LAS DEPENDENCIAS Y ORGANISMOS DE LA ADMINISTRACION PUBLICA

	INDICADORES DE LA MIR			SEGUIMIENTO DEL NIVEL DE CUMPLIMIENTO DE LOS OBJETIVOS DEL PROGRAMA PRESUPUESTARIO, A TRAVÉS DE INDICADORES 2015													
NIVELES DE LA MIR	NOMBRE DEL INDICADOR (9)	FÓRMULA DE CÁLCULO (10)	META ANUAL DEL INDICADOR (11)	PRIMER			SEGUNDO			TERCER			CUARTO			ACUMULADO		
				PROG. (12)	ALCAN. (13)	RELATIVA % (14)	PROG.	ALCAN.	RELATIVA %	PROG.	ALCAN.	RELATIVA %	PROG.	ALCAN.	RELATIVA %	PROG. (15)	ALCAN. (16)	RELATIVA % (17)
FIN	GENERAR UNA ADMINISTRA	(CANTIDAD DE REUNIONES	50	12	12	24%	13	13	26%	12	12	24%	13	13	26%	50	50	100%
PROPÓSITO																		
COMPONENTES C1																		
COMPONENTES C2																		
ACTIVIDADES C1 - A1																		0%
ACTIVIDADES C1 - A2																		0%
ACTIVIDADES C2 - A1																		
ACTIVIDADES C2 - A2																		

APARTADO DE FIRMAS (18)

BERENICE DE LA ROSA APARICIO
Elaboró

MARCELO BAZALDUA CABEZA
Revisó

C. CELERINO LOPEZ BAZAN
Autorizó

ODAPAS

NEZA HUAL COYOTL

ORGANISMO DESCENTRALIZADO DE AGUA POTABLE ALCANTARILLADO Y SANEAMIENTO DE NEZAHUALCÓYOTL

DIRECCIÓN DE FINANZAS

CONCENTRADO ANUAL DEL NIVEL DE CUMPLIMIENTO DE LOS PROGRAMAS PRESUPUESTARIOS 2015, A TRAVÉS DE INDICADORES DE DESEMPEÑO PARA RESULTADOS

MUNICIPIO: NEZAHUALCOYOTL (1) **NÚM:_2** (2)

ENTIDAD FISCALIZABLE: ODAPAS NEZAHUALCOYOTL

AL 31 DE DICIEMBRE DE 2015 (4)

PILAR TEMÁTICO / EJE TRANSVERSAL: II Eje transversal II: Gobierno de resultados
TEMA DE DESARROLLO: PROCURACION DE JUSTICIA Y DERECHOS HUMANOS

PROGRAMA PRESUPUESTARIO: (7) 01030501 ASISTENCIA JURIDICA AL AYUNTAMIENTO
OBJETIVO DEL PROGRAMA: (8) EMPRENDER TODAS LAS ACCIONES ORIENTADAS AL FORTALECIMIENTO Y MEJORA DE LOS PROCEDIMIENTOS REGULATORIOS Y CONDUCTOS LEGALES ESTABLECIDOS QUE INFLUYAN DIRETAMENTE EN LA GARANTIA JURIDICA DEL GOBIERNO

		INDICADORES DE LA MIR			SEGUIMIENTO DEL NIVEL DE CUMPLIMIENTO DE LOS OBJETIVOS DEL PROGRAMA PRESUPUESTARIO, A TRAVÉS DE INDICADORES 2015													
NIVELES DE LA MIR		NOMBRE DEL INDICADOR (9)	FÓRMULA DE CÁLCULO (10)	META ANUAL DEL INDICADOR (11)	PRIMER			SEGUNDO			TERCER			CUARTO			ACUMULADO		
					PROG. (12)	ALCAN. (13)	RELATIVA % (14)	PROG.	ALCAN.	RELATIVA %	PROG.	ALCAN.	RELATIVA %	PROG.	ALCAN.	RELATIVA %	PROG. (15)	ALCAN. (16)	RELATIVA % (17)
FIN																			
PROPÓSITO																			
COMPONENTES	C1																		
	C2																		
ACTIVIDADES	C1 - A1	PRESENTACION LEGAL DEL ORGANISMO ANTE ALAS AUTORIDADES ADMINISTRATIVAS, FEDERALES Y LOCALES	(ASUNTOA ATENDIDOS AL PERIODO/TOTAL DE ASUNTOS PROGRAMADOS)*100	550	137.5	126.5	23.00%	137.5	154	28%	137.5	121	22%	137.5	143	26.00%	550		99%
	C1 - A2																		
	C2 - A1																		
	C2 - A2																		

APARTADO DE FIRMAS (18)

BERENICE DE LA ROSA APARICIO
Elaboró

MARCELO BAZALDUA CABEZA
Revisó

C. CELERINO LOPEZ BAZAN
Autorizó

ODAPAS

NEZA HUAL COYOTL

ORGANISMO DESCENTRALIZADO DE AGUA POTABLE ALCANTARILLADO Y SANEAMIENTO DE NEZAHUALCÓYOTL

DIRECCIÓN DE FINANZAS

CONCENTRADO ANUAL DEL NIVEL DE CUMPLIMIENTO DE LOS PROGRAMAS PRESUPUESTARIOS 2015, A TRAVÉS DE INDICADORES DE DESEMPEÑO PARA RESULTADOS

MUNICIPIO: NEZAHUALCOYOTL (1) **NÚM:_2(** (2)

ENTIDAD FISCALIZABLE: ODAPAS NEZAHUALCOYOTL

AL 31 DE DICIEMBRE DE 2015 (4)

PILAR TEMÁTICO / EJE TRANSVERSAL: II Eje transversal II: Gobierno de resultados
TEMA DE DESARROLLO: CONSIDERAR LAS ACCIONES TENDIENTES A ELEVAR LA CALIDAD DE LOS SERVICIOS QUE SE PRESENTAN A LA POBLACION PARA MEJORAR LA ATENCION A LA CIUDADANIA, FOMENTANDO UNA VOCACION DE SERVICIO ETICO Y PROFESIONAL

PROGRAMA PRESUPUESTARIO: (7) UTILIDAD DESARROLLO DE LA FUNCION PUBLICA Y ETICA EN EL SERVIDOR PUBLICO
OBJETIVO DEL PROGRAMA: (8) CONSIDERAR LAS ACCIONES TENDIENTES A ELEVAR LA CALIDAD DE LOS SERVICIOS QUE SE PRESENTAN A LA POBLACION PARA MEJORAR LA ATENCION A LA CIUDADANIA, FOMENTANDO UNA VOCACION DE SERVICIO ETICO Y PROFESIONAL

	INDICADORES DE LA MIR			SEGUIMIENTO DEL NIVEL DE CUMPLIMIENTO DE LOS OBJETIVOS DEL PROGRAMA PRESUPUESTARIO, A TRAVÉS DE INDICADORES 2015													
NIVELES DE LA MIR	NOMBRE DEL INDICADOR (9)	FÓRMULA DE CÁLCULO (10)	META ANUAL DEL INDICADOR (11)	PRIMER			SEGUNDO			TERCER			CUARTO			ACUMULADO		
				PROG. (12)	ALCAN. (13)	RELATIVA % (14)	PROG.	ALCAN.	RELATIVA %	PROG.	ALCAN.	RELATIVA %	PROG.	ALCAN.	RELATIVA %	PROG. (15)	ALCAN. (16)	RELATIVA % (17)
FIN	SUPERVISION, CONTROL Y EVALUACION DE LA GESTION MUNICIPAL	(NUMERO DE VISITAS REALIZADAS/NUMERO DE VISITAS PROGRAMADAS)*100	100	31.8	25	25%	22.73	20	20%	22.73	36	36%	22.73	23	23%	99.99	104	104%
PROPÓSITO																		
COMPONENTES C1																		
COMPONENTES C2																		
ACTIVIDADES C1 - A1																		0%
ACTIVIDADES C1 - A2																		
ACTIVIDADES C2 - A1																		
ACTIVIDADES C2 - A2																		

APARTADO DE FIRMAS (18)

BERENICE DE LA ROSA APARICIO
Elaboró

MARCELO BAZALDUA CABEZA
Revisó

C. CELERINO LOPEZ BAZAN
Autorizó

ODAPAS
NEZA HUAL COYOTL
ORGANISMO DESCENTRALIZADO DE AGUA POTABLE ALCANTARILLADO Y SANEAMIENTO DE NEZAHUALCÓYOTL
DIRECCIÓN DE FINANZAS

CONCENTRADO ANUAL DEL NIVEL DE CUMPLIMIENTO DE LOS PROGRAMAS PRESUPUESTARIOS 2015, A TRAVÉS DE INDICADORES DE DESEMPEÑO PARA RESULTADOS

MUNICIPIO: NEZAHUALCOYOTL (1) **NÚM:_2(** (2)

ENTIDAD FISCALIZABLE: ODAPAS NEZAHUALCOYOTL

AL 31 DE DICIEMBRE DE 2015 (4)

PILAR TEMÁTICO / EJE TRANSVERSAL: III Eje transversal III: FINANCIAMIENTO PARA EL DESARROLLO
TEMA DE DESARROLLO: GOBIERNO EFICIENTE QUE GENERA RESULTADOS

PROGRAMA PRESUPUESTARIO: (7) 01050202 FORTALECIMIENTO DE LOS INGRESOS
OBJETIVO DEL PROGRAMA: (8) INCLUYE ACCIONES QUE PERMITAN ELEVAR LA CALIDAD, CAPACIDAD Y EQUIDAD TRIBUTARIA CON SEGURIDAD JURIDICA, TRANSPARENCIA Y SIMPLIFICACION DE TRAMITES PARA EL CONTRIBUYENTE

		INDICADORES DE LA MIR			SEGUIMIENTO DEL NIVEL DE CUMPLIMIENTO DE LOS OBJETIVOS DEL PROGRAMA PRESUPUESTARIO, A TRAVÉS DE INDICADORES 2015														
NIVELES DE LA MIR		NOMBRE DEL INDICADOR (9)	FÓRMULA DE CÁLCULO (10)	META ANUAL DEL INDICADOR (11)	PRIMER			SEGUNDO			TERCER			CUARTO			ACUMULADO		
					PROG. (12)	ALCAN. (13)	RELATIVA % (14)	PROG.	ALCAN.	RELATIVA %	PROG.	ALCAN.	RELATIVA %	PROG.	ALCAN.	RELATIVA %	PROG. (15)	ALCAN. (16)	RELATIVA % (17)
FIN																	0	0	0%
PROPÓSITO																			
COMPONENTES	C1																		
	C2																		
ACTIVIDADES	C1 - A1	ACTUALIZACION DEL PADRON	(CANTIDAD DE USUARIOS ACTUALIZADOS/PADRON DE USUARIOS)*100	120000	30000	30000	25.00%	30000	30000	25.00%	30000	30000	25.00%	30000	30000	25.00%	120000	120000	100%
	C1 - A2	SERVICIO AL USUARIO	(NUEVOS SERVICIOS QUE OFRECE AL USUARIO/NUEVOS SERVICIOS PROGRAMADOS)*100	12	3	3	25%	3	3	25%	3	3	25%	3	3	25%	12	12	100%
	C1 - A3	DIFUSION DE DESCUENTOS	(VOLANTES INFORMATIVOS DE SERVICIO/TOTAL DE VOLANTES)*100	200	0	0	0%	0	0	0.00%	100	100	50%	100	100	50.00%	200	200	100%
	C1 - A4	INVITACION PERSONALIZADA AL USUARIO PARA LIQUIDAR ADEUDO	(INVITACIONES PARA PAGO ENTREGADAS/INVITACIONES PARA PAGO PROGRAMADA)*100	110000	27500	27500	25%	27500	27500	25%	27500	27500	25%	27500	27500	25%	110000	110000	100%
	C1 - A5	CUMPLIMIENTO DEL PAGO DE ADEFAS	(PAGOS LIQUIDADOS DE ADEFAS/OBLIGACIONES RECONOCIDAS NETAS DE ADEFAS)*100	95	69	69	72%	12	12	12.63%	8	8	8%	6	8	8.42%	95	97	101%
	C1 - A6	CAPACITACION AL PERSONAL DE VENTANILLA, ATENCION AL PUBLICO Y VERIFICADORES	(CAPACITACIONES LLEVADAS A CABO/CAPACITACIONES PROGRAMADAS)*100	12	3	3	25%	3	0	0.00%	3	6	50%	3	0	0.00%	12	9	75%
	C1 - A7	RESPALDAR INFORMACIÓN FISCAL DEL PROVEEDOR	(ARCHIVOS ELECTRONICOS/NUMERO DE PROVEEDORES)*100	540	135	135	25%	135	108	20.00%	135	102	19%	135	140	27.41%	540	485	91%

APARTADO DE FIRMAS (18)

BERENICE DE LA ROSA APARICIO
Elaboró

MARCELO AZALDUA CABEZA
Revisó

C. CELERINO LOPEZ BAZAN
Autorizó

ODAPAS
NEZA HUAL COYOTL
ORGANISMO DESCENTRALIZADO DE AGUA POTABLE ALCANTARILLADO Y SANEAMIENTO DE NEZAHUALCÓYOTL
DIRECCIÓN DE FINANZAS

CONCENTRADO ANUAL DEL NIVEL DE CUMPLIMIENTO DE LOS PROGRAMAS PRESUPUESTARIOS 2015, A TRAVÉS DE INDICADORES DE DESEMPEÑO PARA RESULTADOS

MUNICIPIO: NEZAHUALCOYOTL (1) **NÚM:_2(** (2)

ENTIDAD FISCALIZABLE: ODAPAS NEZAHUALCOYOTL

AL 31 DE DICIEMBRE DE 2015 (4)

PILAR TEMÁTICO / EJE TRANSVERSAL: II Eje transversal II: GOBIERNO DE RESULTADOS
TEMA DE DESARROLLO: SERVICIOS PUBLICOS

PROGRAMA PRESUPUESTARIO: (7) 01030203 PLANEACION Y PRESUPUESTO BASADO EN RESULTADOS
OBJETIVO DEL PROGRAMA: (9) APLICAR LOS RECURSOS A LOS PROGRAMAS Y PROYECTOS APROBADOS PARA QUE DE ESTA FORMA SE APLIQUEN A LAS OBRAS DESTINADAS

	INDICADORES DE LA MIR			SEGUIMIENTO DEL NIVEL DE CUMPLIMIENTO DE LOS OBJETIVOS DEL PROGRAMA PRESUPUESTARIO, A TRAVÉS DE INDICADORES 2015														
NIVELES DE LA MIR	NOMBRE DEL INDICADOR (9)	FÓRMULA DE CÁLCULO (10)	META ANUAL DEL INDICADOR (11)	PRIMER			SEGUNDO			TERCER			CUARTO			ACUMULADO		
				PROG. (12)	ALCAN. (13)	RELATIVA % (14)	PROG.	ALCAN.	RELATIVA %	PROG.	ALCAN.	RELATIVA %	PROG.	ALCAN.	RELATIVA %	PROG. (15)	ALCAN. (16)	RELATIVA % (17)
FIN	INDICADOR DE INFORME OSFEM	(INFORMES PRESENTADOS AL OSFEM/INFORMES PROGRAMADOS)*100	12	3	3	25%	3	3	25%	3	3	25%	3	3	25%	12	12	100%
	INDICADOR DE INFORME PRESUPUESTO	(PROGRAMA EJECUTADO/PROGRAMA PROYECTADO)*100	12	3	3	25%	3	3	25%	3	3	25%	3	3	25%	12	12	100%
	INDICADOR DE CONCILIACIONES	(CONCILIACIONES REALIZADAS/CONCILIACIONES PROGRAMADAS)*100	2	0	0	0%	1	0	0%	0	0	0%	1	0	0%	2	0	0%
PROPÓSITO	INDICADOR DE DECLARACIONES PRESENTADAS	(DECLARACIONES PRESENTADAS/DECLARACIONES PROGRAMADAS)*100	12	3	3	25%	3	3	25%	3	3	25%	3	3	25%	12	12	100%
COMPONENTES C1	INDICADOR DE PRESUPUESTO	(PRESUPUESTOS Y PROYECTOS PRESENTADOS/PRESUPUESTOS Y PROYECTOS PROGRAMADOS)*100	1	1	1	100%										1	1	100%
COMPONENTES C2																0	0	0%
ACTIVIDADES C1 - A1	INCICADOR DE REUNIONES DE AVANCE PRESUPUESTAL	(REUNIONES EFECTUADAS/REUNIONES PROGRAMADAS)*100	12	3	3	25%	3	3	25%	3	3	25%	3	3	25.00%	12	12	100%
ACTIVIDADES C1 - A2	ACTUALIZACION DEL PERSONAL	ACTUALIZACIONES PROGRAMADAS/ACTUALIZACIONES REALIZADAS)*100	4	1	0	0%	1	0	0%	1	1	25%	1	2	50%	4	3	75%

APARTADO DE FIRMAS (18)

BERENICE DE LA ROSA APARICIO
Elaboró

MARCELO BAZALDUA CABEZA
Revisó

C. CELERINO LÓPEZ BAZAN
Autorizó

ODAPAS

ORGANISMO DESCENTRALIZADO DE AGUA POTABLE ALCANTARILLADO Y SANEAMIENTO DE NEZAHUALCÓYOTL

DIRECCIÓN DE FINANZAS

REQUERIMIENTO DE INFORMACIÓN QUE ALIMENTA EL INDICADOR DE DOCUMENTOS PARA EL DESARROLLO INSTITUCIONAL

MUNICIPIO: NEZAHUALCOYOTL **NÚM. 2087**

ENTIDAD FISCALIZABLE: ORGANISMO DESCENTRALIZADO DE AGUA POTABLE, ALCANTARILLADO Y SANEAMIENTO DE NEZAHUALCOYOTL

AL 31 DE DICIEMBRE DE 2015.

REQUERIMIENTOS: Favor de identificar si cuenta con los siguientes documentos (5)	RESPUESTA (6)				OBSERVACIONES (7)
	NO	En Proceso %	SI	Periodo de Vigencia	
Manual de organización	X				
Organigrama actualizado y autorizado			X	01/01/2015 AL 30/12/2015	
Reglamento interior de trabajo			X	01/01/2015 AL 30/12/2015	
Manuales de procedimientos			X	01/01/2015 AL 30/12/2015	¿CUÁNTOS Y CUÁLES? 10 MANUALES DE PROCEDIMIENTO 1 OPERACION HIDRAULICA 2 JURIDICO 3 CONTRALORIA 4 ATENCION AL PUBLICO 5 ARCHIVO 6 ALMACEN 7 EGRESOS 8 FINANZAS 9 ADMINISTRACION 10 PLANEACION Y PROYECTOS

APARTADO DE FIRMAS (8)

C.P. BERENICE DE LA ROSA APARICIO
ELABORO

L.C. MARCELO BAZALDUA CABEZA
REVISO

C. CELERINO LOPEZ BAZAN
AUTORIZO

ORGANISMO DESCENTRALIZADO DE AGUA POTABLE ALCANTARILLADO Y SANEAMIENTO DE NEZAHUALCÓYOTL
DIRECCIÓN DE FINANZAS

REQUERIMIENTO DE INFORMACIÓN QUE ALIMENTA EL INDICADOR DE TRANSPARENCIA EN EL ÁMBITO MUNICIPAL

MUNICIPIO: NEZAHUALCOYOTL (1) **NÚM.** 2087 (2)

ENTIDAD FISCALIZABLE ODAPAS (3)

AL 31 DE DICIEMBRE DE 2015 (4)

PÁGINA WEB http://www.odapasneza.gob.mx/ (5)

REQUERIMIENTOS (6)	RESPUESTA (7)			OBSERVACIONES (8)
	CUMPLE		EVIDENCIA DOCUMENTAL	
	SI	NO		
I. Leyes, reglamentos, decretos, acuerdos, convenios, manuales de organización y procedimientos y demás disposiciones en los que se establezca su marco jurídico de actuación;	X		PDF	
II. Directorio de servidores públicos de mandos medios y superiores con referencia particular a su nombramiento oficial, puesto funcional, remuneración de acuerdo con lo previsto por el Código Financiero; datos que deberán señalarse de forma independiente por dependencia y entidad pública de cada Sujeto Obligado;	X			
III. Los programas anuales de obras y, en su caso, la información relativa a los procesos de licitación y contratación del área de su responsabilidad;		X		
IV. La que contenga los sistemas, procesos, oficinas, ubicación, costos y responsables de atender las solicitudes de acceso a la información, así como el registro de las solicitudes recibidas y atendidas;	X			
V. Nombre, dirección, teléfono y horarios de atención al público de los responsables de las Unidades de Información;	X			
VI. La contenida en los acuerdos y actas de las reuniones oficiales, de cualquier órgano colegiado de los Sujetos Obligados;		X		
VII. Presupuesto asignado y los informes sobre su ejecución, en los términos que establece el Presupuesto de Egresos del Gobierno del Estado;	X			
VIII. Padrones de beneficiarios de los programas desarrollados por el Estado y los municipios, así como información disponible sobre el diseño, montos, acceso y ejecución de los programas de subsidio, siempre y cuando la publicación de estos datos no produzca discriminación. Esta disposición sólo será aplicable en aquellos programas que por su naturaleza y características permitan la integración de los padrones de referencia;		X		
IX. La situación financiera de los municipios, Poder Legislativo y sus órganos, Poder Judicial y Consejo de la Judicatura, Tribunales Administrativos , Órganos Autónomos, así como de la deuda pública municipal, conforme a las disposiciones legales aplicables;		X		
X. La que proporcionen los partidos políticos a la autoridad electoral, a la que sólo tendrán acceso los mexicanos;		X		
XI. Los procesos de licitación y contratación para la adquisición de bienes, arrendamientos y prestación de servicios que hayan celebrado en el área de su responsabilidad con personas físicas o morales de derecho privado;	X			
XII. Convenios que suscriban con otros entes de los sectores público, social y privado;		X		

REQUERIMIENTOS (6)	RESPUESTA (7)			OBSERVACIONES (8)
	CUMPLE		EVIDENCIA DOCUMENTAL	
	SI	NO		
XIII. Mecanismos de participación ciudadana en los procesos de elaboración, implementación y evaluación de políticas públicas y toma de decisiones;	X			
XIV. Planeación, programación y contenidos de la información que difundan a través de los diversos medios escritos y electrónicos;	X			
XV. Agenda de reuniones públicas a las que convoquen los titulares de los sujetos obligados;		X		
XVI. Índices de información clasificada como reservada y listado de bases de datos personales que cada sujeto obligado posee y maneja;		X		
XVII. Expedientes concluidos relativos a la expedición de autorizaciones, permisos, licencias, certificaciones y concesiones;		X		
XVIII. Los informes de las auditorías realizadas por los órganos de control interno, la Secretaría de la Contraloría, los órganos de control interno de los Poderes Legislativo y Judicial, las contralorías de los órganos autónomos, el Órgano Superior de Fiscalización, las contralorías municipales y por los despachos externos y las aclaraciones que correspondan;		X		
XIX. Programas de trabajo e informes anuales de actividades de acuerdo con cada plan o programa establecido por los Sujetos Obligados;	X			
XX. Los indicadores establecidos por los Sujetos Obligados, tomando en cuenta las metas y objetivos planteados en el Plan Estatal de Desarrollo y demás ordenamientos aplicables;	X			
XXI. Los trámites y servicios ofrecidos así como los requisitos para acceder a los mismos;		X		
XXII. Informes y estadísticas que tengan que realizar en términos del Código Administrativo del Estado de México.		X		
XXIII. Las cuentas públicas, estatal y municipales.	X			

Nota: Deberá mantener habilitada y actualizada su página Web y en caso de no contar con ésta, remitir en medio óptico copia digitalizada de los documentos con los que da cumplimiento a cada fracción del Artículo 12 de la LTAIPEMyM.

APARTADO DE FIRMAS (9)

C.P. BERENICE DE LA ROSA APARICIO
Elaboró

L.C. MARCELO BAZALDUA CABEZA
Revisó

C. CELERINO LOPEZ BAZAN
Autorizó

ODAPAS

NEZA HUAL COYOTL

ORGANISMO DESCENTRALIZADO DE AGUA POTABLE ALCANTARILLADO Y SANEAMIENTO DE NEZAHUALCÓYOTL

DIRECCIÓN DE FINANZAS

ODAPAS

Cuenta Pública 2015
Informe Anual de Obras Terminadas

Municipio: (1) ______________________

Al _______ **de** ____________ **de** ____________ (2)

Cuenta de Registro (3)	Identificación de la Obra (4)	Ubicación de la Obra (5)	Fecha de Inicio (6)	Fecha de Término (7)	Tipo de Ejecución (8)	Fuente de Financiamiento (9)		
						Clave	Concepto	Importe
							Total (10)	-

Cuenta Pública 2015

Informe Anual de Construcciones en Proceso

Municipio: NEZAHUALCOYOTL 057

Al 31 de Diciembre de2015

Clave Presupuestaria (3)	Identificación de la Obra (4)	Núm. Contrato (5)	Ubicación de la Obra (6)	Fecha de Inicio (7)	Fecha de Término (8)	Tipo de Ejecución (9)	Bienes Propios (10)	Avance (11)		Fuente de Financiamiento (12)		
								Físico %	Financiero %	Clave	Concepto	Importe

SIN MOVIMIENTOS

Total (13) 0.00

COMISARIO
ADOLFO CERQUEDA REBOLI

DIR. GENERAL
C. LETICIA MANZANO MENDOZA

DIR. FINANZAS
C. CELERINO LOPEZ BAZAN

DIRECCION DE PLANEACION, PROYECTOS Y CONSTRUCCION
C. ELEAZAR PEREZ CENOBIO

ODAPAS
DIRECCION GENERAL DEL ODAPAS NEZAHUALCOYOTL

ODAPAS
ORGANISMO DESCENTRALIZADO DE AGUA POTABLE ALCANTARILLADO Y SANEAMIENTO DE NEZAHUALCÓYOTL
DIRECCIÓN DE FINANZAS

NEZA HUAL COYOTL

ODAPAS

NEZA HUAL COYOTL

HORA

15 MAR 2016

RECIBIDO
DIRECCIÓN DE PLANEACION, PROYECTOS Y CONSTRUCCIÓN

ODAPAS

Cuenta Pública 2015
Informe de Depuración de Construcciones en Proceso de Ejercicios Anteriores

Municipio: NEZAHUALCÓYOTL 2087

Al 31 de Diciembre de 2015 (2)

Cuenta de Registro (3)	Identificación de obra (4)	Obras del Dominio Público (5)	Obras Capitalizables o Transferibles (6)	Importe (7)	Comentarios (8)

SIN MOVIMIENTOS

Total (9)	-

ODAPAS

Cuenta Pública 2015
Reporte de Altas y Bajas de Bienes Muebles

Municipio: NEZAHUALCÓYOTL 2087

Del 01 de Enero al 31 de Diciembre de 2015 (2)

Núm. Inventario (3)	Concepto (4)	Características (5)				Núm. de Factura (6)	Costo		Fecha del Movimiento (9)	Comentarios (10)
		Marca	Modelo	Serie	Estado del Bien		Altas 2015 (7)	Bajas 2015 (8)		
NEZ 2 087 B01 154008	ENGARGOLADORA	GBC	KOMBO 450	AH02354P	BUENO	F-56	5,840.00		31/07/2015	
NEZ 2 087 C02 154008	ARRANCADOR DE ESTADO SOLIDO	ABB	S-M	S-S	BUENO	F-210	356,000.00		31/08/2015	
NEZ 2 087 C02 234021	MEDIDOR MULTIPARAMETRICO	HANNA	HI83200-01	SNG0000287	BUENO	F-A 4123	22,304.63		31/12/2015	
NEZ 2 087 C02 234022	FOTOMETRO DE POTACIO	HANNA	HI96750	SN08536809	BUENO	F-A 4148	8,171.93		31/12/2015	
NEZ 2 087 C02 234023	MEDIDOR DE Ph/EG/TDS/C	HANNA	HI991300	S-S	BUENO	F-A4148	12,256.00		31/12/2015	
NEZ 2 087 C02 234024	CALENTADOR T APARATO DE SOPOR	ELECTROTHE	2,274,400.00	M441430	BUENO	F-A4149	68,702.45		31/12/2015	
						Total (11)	473,275.01	-		

COMISARIO
C. ADOLFO CERQUEDA REBOLLO

DIR. GENERAL
C. LETICIA MANZANO MENDOZA

DIR. FINANZAS
C. CELERINO LOPEZ BAZAN

ODAPAS
DIRECCIÓN GENERAL DEL
ODAPAS NEZAHUALCOYOTL

ODAPAS
NEZA HUAL COYOTL
ORGANISMO DESCENTRALIZADO DE AGUA POTABLE ALCANTARILLADO Y SANEAMIENTO DE NEZAHUALCÓYOTL
DIRECCIÓN DE FINANZAS

ODAPAS

Cuenta Pública 2015
Reporte de Altas y Bajas de Bienes Inmuebles

Municipio: NEZAHUALCÓYOTL 2087

Del 01 de Enero al 31 de Diciembre de 2015 (2)

Núm. Inventario (3)	Tipo de Inmueble (4)	Descripción del Bien Inmueble(5)				Núm. de Escritura (6)	Medio de Adquisición (7)	Valor en libros		Fecha del Movimiento (9)	Comentarios (10)
		Propiedad	Ubicación	Núm. de Registro Público de la Propiedad	Clave Catastral			Altas 2014 (8)	Bajas 2014 (8)		

SIN MOVIMIENTOS

Total (11) - -

COMISARIO
C. ADOLFO CERQUEDA REBOLLO

DIR. GENERAL
C. LETICIA MANZANO MENDOZA

DIR. FINANZAS
C. CELERINO LOPEZ BAZAN

ODAPAS
DIRECCIÓN GENERAL DEL ODAPAS NEZAHUALCOYOTL

ODAPAS
NEZA HUAL COYOTL
ORGANISMO DESCENTRALIZADO DE AGUA POTABLE ALCANTARILLADO Y SANEAMIENTO DE NEZAHUALCÓYOTL
DIRECCIÓN DE FINANZAS

ODAPAS

Cuenta Pública 2015

CAPTACIÓN DE RECURSOS DEL RAMO 33

ODAS DE NEZAHUALCOYOTL 2087 **AL 31 DE DICIEMBRE DE 2015 (2)**

CONCEPTO (3)	**INGRESO RECAUDADO** (4) **(Miles de Pesos)**
FONDO DE APORTACIONES PARA LA INFRAESTRUCTURA SOCIAL MUNICIPAL (FISM)	0.00
FONDO DE APORTACIONES PARA EL FORTALECIMIENTO DE LOS MUNICIPIOS Y DE LAS DEMARCACIONES TERRITORIALES DEL DISTRITO FEDERAL (FORTAMUNDF)	0.00
TOTAL (5)	**0.00**

NO APLICA

ODAPAS

Cuenta Pública 2015
APLICACIÓN DE RECURSOS DEL RAMO 33
(Miles de Pesos)

ODAS DE NEZAHUALCOYOTL 2087 **AL 31 DE DICIEMBRE DE 2015 (2)**

CONCEPTO (3)	FISM (4)	FORTAMUNDF (5)
	EGRESOS PAGADO	EGRESOS PAGADO
SERVICIOS PERSONALES	0.00	0.00
MATERIALES Y SUMINISTROS	0.00	0.00
SERVICIOS GENERALES	0.00	0.00
TRANSFERENCIAS, ASIGNACIONES, SUBSIDIOS Y OTRAS AYUDAS	0.00	0.00
BIENES MUEBLES, INMUEBLES E INTANGIBLES	00	0.00
INVERSIÓN PÚBLICA	00	0.00
INVERSIONES FINANCIERAS Y OTRAS PROVISIONES	0.00	0.00
PARTICIPACIONES Y APORTACIONES	0.00	0.00
DEUDA PÚBLICA	0.00	0.00
TOTAL (6)	**0.00**	**0.00**

NO APLICA

ODAPAS

Cuenta Pública 2015
Otros Recursos Federales
(Miles de Pesos)

Municipio (1) ODAS DE NEZAHUALCOYOTL 2087 **AL 31 DE DICIEMBRE DE 2015 (2)**

Tipo de Recurso Federal (3)	Ingreso Recaudado (4)	Egreso Ejercido (5)									
		Servicios Personales	Materiales y Suministros	Servicios Generales	Transferencias, Asignaciones, Subsidios y Otras Ayudas	Bienes Muebles, Inmuebles e Intangibles	Inversión Pública	Inversiones Financieras y Otras Provisiones	Participaciones y Aportaciones	Deuda Pública	Total Ejercido (6)
											0.00
											0.00
											0.00
											0.00
											0.00
											0.00
											0.00
											0.00
											0.00

NO APLICA

ODAPAS

Cuenta Pública 2015
Relación de Cuentas Bancarias Productivas
(Pesos)

Municipio (1) ODAS DE NEZAHUALCOYOTL 2087 **AL 31 DE DICIEMBRE DE 2015 (2)**

Fondo, Programa o Convenio (3)	**Datos de la Cuenta Bancaria** (4)		
	Institución Bancaria	**Número de Cuenta**	**Saldo al 31 de Diciembre 2015**
NO APLICA			

ODAPAS

Cuenta Pública 2015
Retenciones de los Recursos FORTAMUNDF
(Pesos)

Municipio (1) ODAS DE NEZAHUALCOYOTL 2087

AL 31 DE DICIEMBRE DE 2015 (2)

						Retenciones Realizadas por la Secretaría de Finanzas					
Ingreso Recaudado (FORTAMUNDF 2014) (3)	Mes (4)	Núm. de Póliza (5)	Núm. y Nombre de la Cuenta Contable (6)	Banco y Núm. de Cuenta (7)	Importe Recibido en Bancos (8)	Importe de la Retención de CONAGUA (9)	Importe de la Retención de CAEM (10)	Importe de la Retención por otros conceptos (11)	Total (8 + 9 + 10 + 11) (12)	*Saldo de la cuenta por cobrar al Organismo de Agua (13)	Comentarios (14)
									0.00		
									0.00		
									0.00		
									0.00		
									0.00		
									0.00		
									0.00		
									0.00		
									0.00		
									0.00		
									0.00		
									0.00		
									0.00		
									0.00		
									0.00		
									0.00		
									0.00		
									0.00		
									0.00		
				Total (15)	0.00	0.00	0.00	0.00	0.00		

NO APLICA

* El saldo de la cuenta por cobrar al organismo de agua corresponde a los adeudos que tiene el ODAS con el municipio por concepto de agua

ODAPAS

Cuenta Pública 2015

Recursos para la Infraestructura Deportiva Municipal 2015

(Pesos)

Municipio (1) ODAS DE NEZAHUALCOYOTL 2087

AL 31 DE DICIEMBRE DE 2015 (2)

Análisis de los Ingresos y Egresos									
Ingresos					Egresos				
Fecha del Ingreso (3)	Núm. de Póliza (4)	Cuenta Contable (5)	Banco y Núm. De Cuenta (6)	Importe (7)	Fecha de Pago (8)	Núm. De Póliza (9)	Importe (10)	Obra o Acción (11)	Saldo (12)
									0.00
									0.00
									0.00
									0.00
									0.00
									0.00
									0.00
									0.00
									0.00
									0.00
									0.00
									0.00
									0.00
									0.00
									0.00
									0.00
									0.00
									0.00
									0.00
									0.00
									0.00
			Total (13)	0.00		Total (13)	0.00		

NO APLICA

ODAPAS

Cuenta Pública 2015

Conciliación entre los Ingresos Presupuestarios y Contables

(Pesos)

Municipio de Nezahualcoyotl 2087 **Del 01 de Enero al 31 de Diciembre de 2015** (2)

1.- Ingresos Presupuestarios (3)		**648,121,175.36**
2.- Mas ingresos contables no presupuestarios (4)		0.00
Incremento por Variación de Inventario		
Disminución del Exceso de Estimaciones por Pérdida o Deterioro u Obsolescencia		
Disminución del Exceso de Provisiones		
Otros Ingresos y Beneficios Varios		
Otros ingresos Contables no Presupuestarios		
3.- Menos Ingresos presupuestarios no contables (5)		0.00
Productos de capital		
Aprovechamientos de Capital		
Ingresos derivados de Financiamientos		
Otros Ingresos Presupuestarios no Contables		
4.- Ingresos Contables (4=1+2-3) (6)		648,121,175.36

COMISARIO
C. ADOLFO CERQUEDA REBOLLO

DIR. GENERAL
C. LETICIA MANZANO MENDOZA

DIR. FINANZAS
C. CELERINO LOPEZ BAZAN

ODAPAS
DIRECCIÓN GENERAL DIR.
ODAPAS NEZAHUALCOYOTL

ODAPAS
NEZA HUAL COYOTL
ORGANISMO DESCENTRALIZADO DE AGUA POTABLE ALCANTARILLADO Y SANEAMIENTO DE NEZAHUALCÓYOTL
DIRECCIÓN DE FINANZAS

ODAPAS

Cuenta Pública 2015
Conciliación entre los Egresos Presupuestarios y los Gastos Contables

(Pesos)

Municipio de Nezahualcoyotl 2087 — Del 01 de Enero al 31 de Diciembre de 2015 (2)

1.- Total de Egresos (presupuestarios) (3)		206,294,674.82
2.- Menos egresos presupuestarios no contables (4)		183,201,969.92
Mobiliario y Equipo de Administración		6,851.72
Mobiliario y Equipo Educacional y Recreativo		0.00
Equipo e Instrumental médico y de laboratorio		0.00
Vehículos y Equipo de Transporte		0.00
Equipo de Defensa y Seguridad		0.00
Maquinaria, Otros Equipos y Herramientas		356,000.00
Activos Biológicos		0.00
Otros bienes muebles		111,435.01
Bienes Inmuebles		0.00
Activos Intangibles		0.00
Obra Pública en Bienes Propios		0.00
Acciones y Participaciones de Capital		0.00
Compra de Títulos y Valores		0.00
Inversiones en Fideicomisos, Mandatos y Otros Análogos		0.00
Provisiones para Contingencias y Otras Erogaciones Especiales		0.00
Amortización de la Deuda Pública		0.00
Adeudos de Ejercicios Fiscales Anteriores (ADEFAS)		182,727,683.19
Otros Egresos Presupuestarios no Contables		0.00
3.- Mas Gastos Contables no Presupuestales (5)		0.00
Estimaciones Depreciaciones, Deterioros, Obsolescencia y Amortizaciones		0.00
Provisiones		0.00
Disminución de Inventarios		0.00
Aumento por insuficiencia de Estimaciones por Pérdida o Deterioro u Obsolescencia		0.00
Aumento por Insuficiencia de Provisiones		0.00
Otros Gastos		0.00
Otros Gastos Contables no Presupuestales		0.00
4.-Total de Gasto Contable (4=1-2+3) (6)		23,092,704.90

COMISARIO
C. ADOLFO CERQUEDA REBOLLO

DIR. GENERAL
C. LETICIA MANZANO MENDOZA

DIR. FINANZAS
C. CELERINO LOPEZ BAZAN

ODAPAS
DIRECCION GENERAL DEL ODAPAS NEZAHUALCOYOTL

ODAPAS
NEZA HUAL COYOTL
ORGANISMO DESCENTRALIZADO DE AGUA POTABLE ALCANTARILLADO Y SANEAMIENTO DE NEZAHUALCÓYOTL
DIRECCIÓN DE FINANZAS

ODAPAS

Municipio de Nezahualcoyotl 2087

Conciliación Físico Contable del Inventario de Bienes Muebles

Cuenta (3) _____ Fecha de Elaboración 31/12

Equipo de Cómputo (5)

Sado Final Contable en la Cuenta de Mayor (6) _____

Más (7) _____

Bienes Muebles con Registro Únicamente en el Inventario (8) _____

Bienes muebles en buen estado _____

Bienes muebles en estado obsoleto _____

Bienes muebles sin existencia física _____

SIN MOVIMIENTOS

Menos (9) _____

Bienes Muebles con Registros Contables Únicamente (10) _____

Bienes muebles en buen estado _____

Bienes muebles en estado obsoleto _____

Bienes muebles sin existencia física _____

Saldos y movimientos no identificados _____

Bienes Muebles de Bajo Costo Registrados Contablemente (11) _____

Saldo Final en Inventario de Bienes Muebles (12) _____

C BERENICE DE LA ROSA APARICIO
ELABORO

L.C. MARCELO BAZALDUA CABEZA
REVISO

C. CELERINO LOPEZ
DIRECTOR DE FINA

ODAPAS
NEZA HUAL COYOTL
ORGANISMO DESCENTRALIZADO DE AGUA POTABLE ALCANTARILLADO Y SANEAMIENTO DE NEZAHUALCÓYOTL
DIRECCIÓN DE FINANZAS

ODAPAS

NOMBRE DEL ENTE FISCALIZABLE: ODAS NEZAHUALCOYOTL

CUENTA 2087

FECHA DE ELABORACIÓN: 31 DE DICIEMBRE DE 2015

HOJA DE TRABAJO PARA LA CONCILIACIÓN FÍSICO CONTABLE

LEVANTAMIENTO FISICO				REGISTROS CONTABLES FACTURA Y/O POLIZA			DIFERENCIAS		OBSERVACIONES
SUB CUENTA	NUMERO DE INVENTARIO	NOMBRE DEL BIEN O REGISTRO	REGISTRO COSTO EN EL INVENTARIO	NUMERO	FECHA	COSTO	MAYOR	MENOR	
(5)	(6)	(7)	(8)	(9)	(10)	(11)	(12)	(13)	(14)
		TOTALES				$	$	$	
			(15)			(15)	(15)	(15)	

SIN MOVIMIENTOS

ELABORÓ

(16)

C BERENICE DE [illegible] ARARICIO

TESORERO

C. CELERINO LÓPEZ BAZAN

ODAPAS

NEZA HUAL COYOTL

ORGANISMO DESCENTRALIZADO DE AGUA POTABLE ALCANTARILLADO Y SANEAMIENTO DE NEZAHUALCÓYOTL

DIRECCIÓN DE FINANZAS

NEZAHUALCOYOTL 2087
APA-930326 P26
ESTADO DE CUENTA POR FECHA AL 31 DE DICIEMBRE DE 20

FECHA DE EMISION.: 16/03/2016
HORA DE EMISION..: 20:44:39

CUENTA 3221 000000001 RESULTADO DE EJERCICIOS ANTERIORES

FECHA	RENGLON	NO.POL	REF.	CONCEPTO	CARGOS	ABONOS	SALDO
01/01/2015 01	1.0	1 E	1	SALDO INICIAL 2015	.00	-1,266,452,697.11	-1,266,452,697.11

1.- MUNICIPIO NEZAHUALCOYOTL

2.- NUMERO 082

1	2	3	4	5	6	7	8	9	10	11	12	13	14	15	16
NUM.	CLAVE	CLAVE	CLAVE	CLAVE	CLAVE	CLAVE	CLAVE	CLAVE	CLAVE	CLAVE	CLAVE	CLAVE	CLAVE	CLAVE	CLAVE
LISTADO	PATRIMONIAL	DE BIEN	DE BIEN	DE BIEN	DE BIEN	DE BIEN	DE BIEN	DE BIEN	DE BIEN	DE BIEN	DE BIEN	DE BIEN	DE BIEN	DE BIEN	DE BIEN
1	246	00000006							EQUIPO HIDRAULICO	ODAPAS-876-CON-004	1	N-D	N-D	MALACATE	EMI
2	1241	00000004							EQUIPO DE COMPUTO	ODAPAS-876-H031-004	2	N-D	C. JESUS ISAIAS LOPEZ MARQUEZ	CPU	ACER
3	1241	00000006							MOBILIARIO Y EQUIPO DE OFICINA	ODAPAS-876-COO2-016	3	C. JESUS ISAIAS LOPEZ MARQUEZ	C. ANTONIO FLAMINIZI FLAMINIZI	ESCRITORIO METALICO S	S/M
4	1241	00000006							MOBILIARIO Y EQUIPO DE OFICINA	ODAPAS-876-DAP9-001	4	C. ANTONIO FLAMINIZI FLAMINIZI	C. ADAN ZAHATE OLVERA	OTROS MUEBLES Y ENSER	S/M
5	1241	00000006							MOBILIARIO Y EQUIPO DE OFICINA	ODAPAS-876-AD1-004	5	C. ADAN ZAHATE OLVERA	N-D	ARCHIVERO DE MADERA	S/M
6	1241	00000006							MOBILIARIO Y EQUIPO DE OFICINA	ODAPAS-876-H063-009	6	N-D	N-D	SILLA	S/M
7	1241	00000006							MOBILIARIO Y EQUIPO DE OFICINA	ODAPAS-876-H501-029	7	C. JUAN CARLOS JUAREZ RAMIREZ	N-D	ESCRITORIO METALICO S	S/M
8	1241	00000006							MOBILIARIO Y EQUIPO DE OFICINA	ODAPAS-876-H501-028	8	N-D	N-D	ESCRITORIO METALICO S	S/M
9	1241	00000006							MOBILIARIO Y EQUIPO DE OFICINA	ODAPAS-876-H501-027	9	N-D	LIC. JESUS FERNANDO DIAZ MONDRAGON	OTROS MUEBLES Y ENSERES	S/M
10	1241	00000006							MOBILIARIO Y EQUIPO DE OFICINA	ODAPAS-876-H501-015	10	LIC. CARMEN GUADALUPE SANCHEZ SANTIAGO	N-D	SILLON	S/M
11	1241	00000006							MOBILIARIO Y EQUIPO DE OFICINA	ODAPAS-876-F15-010	11	C. ISAIAS PEREZ RAMIREZ	N-D	SILLON	S/M
12	1241	00000006							MOBILIARIO Y EQUIPO DE OFICINA	ODAPAS-876-PS16-009	12	LIC. GRACIELA PEREZ LERMA	LIC. JESUS FERNANDO DIAZ MONDRAGON	ARCHIVERO METALICO	S/M
13	1241	00000006							MOBILIARIO Y EQUIPO DE OFICINA	ODAPAS-876-PS16-008	13	C. CARLOS DIAZ RAMIREZ	N-D	ARCHIVERO METALICO	S/M
14	1241	00000006							MOBILIARIO Y EQUIPO DE OFICINA	ODAPAS-876-PS11-005	14	N-D	N-D	MAQUINA DE ESCRIBIR M	OLYMPIA
15	1241	00000006							MOBILIARIO Y EQUIPO DE OFICINA	ODAPAS-876-PS09-002	15	LIC. JESUS FERNANDO DIAZ MONDRAGON	N-D	OTROS MUEBLES Y ENSERES	S/M
16	1241	00000006							MOBILIARIO Y EQUIPO DE OFICINA	ODAPAS-876-PS04-005	16	N-D	N-D	SILLON	S/M
17	1241	00000006							MOBILIARIO Y EQUIPO DE OFICINA	ODAPAS-876-PS01-007	17	N-D	N-D	SILLON	S/M
18	1241	00000006							MOBILIARIO Y EQUIPO DE OFICINA	ODAPAS-876-PS04-006	18	LIC. JESUS FERNANDO DIAZ MONDRAGON	N-D	SILLON	S/M
19	1241	00000006							MOBILIARIO Y EQUIPO DE OFICINA	ODAPAS-876-PS03-004	19	N-D	N-D	SILLA	S/M
20	1241	00000006							MOBILIARIO Y EQUIPO DE OFICINA	ODAPAS-876-PS09-003	20	N-D	N-D	SILLA	S/M
21	1241	00000006							MOBILIARIO Y EQUIPO DE OFICINA	ODAPAS-876-PS03-005	21	LIC. JESUS FERNANDO DIAZ MONDRAGON	N-D	SILLA	S/M
22	1241	00000006							MOBILIARIO Y EQUIPO DE OFICINA	ODAPAS-876-PS02-012	22	N-D	N-D	ESCRITORIO METALICO S	S/M
23	1241	00000006							MOBILIARIO Y EQUIPO DE OFICINA	ODAPAS-876-PS01-022	23	N-D	N-D	ESCRITORIO DE MADERA	S/M
24	1241	00000006							MOBILIARIO Y EQUIPO DE OFICINA	ODAPAS-876-PS01-021	24	C. JUAN CARLOS JUAREZ RAMIREZ	N-D	ESCRITORIO DE MADERA	S/M
25	1241	00000006							MOBILIARIO Y EQUIPO DE OFICINA	ODAPAS-876-PA17-006	25	C. JOSE ALBERTO JIMENEZ FUENTES	N-D	ARCHIVERO DE MADERA	S/M
26	1241	00000006							MOBILIARIO Y EQUIPO DE OFICINA	ODAPAS-876-PA11-009	26	N-D	N-D	MAQUINA DE ESCRIBIR M	OLIVETTI
27	1241	00000006							MOBILIARIO Y EQUIPO DE OFICINA	ODAPAS-876-PA11-008	27	N-D	N-D	MAQUINA DE ESCRIBIR M	OLYMPIA
28	1241	00000006							MOBILIARIO Y EQUIPO DE OFICINA	ODAPAS-876-CON2-011	28	LIC. JESUS FERNANDO DIAZ MONDRAGON	N-D	ESCRITORIO METALICO S	S/M
29	1241	00000006							MOBILIARIO Y EQUIPO DE OFICINA	ODAPAS-876-CON2-010	29	C. BERENICE DE LA ROSA APANICO	N-D	ESCRITORIO METALICO S	S/M
30	1241	00000006							MOBILIARIO Y EQUIPO DE OFICINA	ODAPAS-876-IH17-007	30	N-D	N-D	ARCHIVERO DE MADERA	S/M
31	1241	00000006							MOBILIARIO Y EQUIPO DE OFICINA	ODAPAS-876-IH17-006	31	N-D	N-D	ARCHIVERO DE MADERA	S/M
32	1241	00000006							MOBILIARIO Y EQUIPO DE OFICINA	ODAPAS-876-IH16-007	32	C. ISAIAS PEREZ RAMIREZ	N-D	ARCHIVERO METALICO	S/M
33	1241	00000006							MOBILIARIO Y EQUIPO DE OFICINA	ODAPAS-876-DP17-003	33	N-D	N-D	ARCHIVERO DE MADERA	S/M
34	1241	00000006							MOBILIARIO Y EQUIPO DE OFICINA	ODAPAS-876-CON2-015	34	C. CINTHIA RIOS TOLEDO	N-D	ESCRITORIO METALICO S	S/M
35	1241	00000006							MOBILIARIO Y EQUIPO DE OFICINA	ODAPAS-876-IH15-005	35	N-D	N-D	ARCHIVERO METALICO	S/M
36	1241	00000006							MOBILIARIO Y EQUIPO DE OFICINA	ODAPAS-876-IH16-005	36	N-D	C. ADAN ZAHATE OLVERA	ARCHIVERO METALICO	S/M
37	1241	00000006							MOBILIARIO Y EQUIPO DE OFICINA	ODAPAS-876-IH12-010	37	N-D	N-D	CAJA REGISTRADORA	HUGIN
38	1241	00000006							EQUIPO DE COMPUTO	ODAPAS-876-H036-001	38	C. JOSE ALFREDO MENDEZ MORALES	N-D	MESA	S/M
39	1241	00000006							MOBILIARIO Y EQUIPO DE OFICINA	ODAPAS-876-IH09-002	39	N-D	N-D	SILLA	S/M
40	1241	00000006							MOBILIARIO Y EQUIPO DE OFICINA	ODAPAS-876-IH03-029	40	N-D	N-D	SILLA	S/M
41	1241	00000006							MOBILIARIO Y EQUIPO DE OFICINA	ODAPAS-876-IH03-028	41	N-D	N-D	SILLA	S/M
42	1241	00000006							MOBILIARIO Y EQUIPO DE OFICINA	ODAPAS-876-IH09-003	42	N-D	N-D	ESCRITORIO METALICO S	S/M
43	1241	00000006							MOBILIARIO Y EQUIPO DE OFICINA	ODAPAS-876-IH01-040	43	C. ANTONIO FLAMINIZI FLAMINIZI	N-D	ESCRITORIO METALICO S	S/M
44	1241	00000004							EQUIPO DE COMPUTO	ODAPAS-876-H036-001	44	N-D	N-D	MONITOR	SAMSUNG
45	1241	00000006							MOBILIARIO Y EQUIPO DE OFICINA	ODAPAS-876-IH05-020	45	C. CINTHIA RIOS TOLEDO	N-D	ESCRITORIO DE MADERA	S/M
46	1241	00000004							EQUIPO DE COMPUTO	ODAPAS-876-IH03-021	46	N-D	N-D	CPU	S/M
47	1241	00000004							EQUIPO DE COMPUTO	ODAPAS-876-IH03-004	47	N-D	N-D	IMPRESORA DE PUNTO	BROTHER
48	1241	00000004							EQUIPO DE COMPUTO	ODAPAS-876-IH03-003	48	N-D	N-D	TECLADO	ACER
49	1241	00000006							MOBILIARIO Y EQUIPO DE OFICINA	ODAPAS-876-IH09-013	49	N-D	N-D	ESCRITORIO METALICO S	S/M
50	1241	00000006							MOBILIARIO Y EQUIPO DE OFICINA	ODAPAS-876-IH05-019	50	N-D	N-D	ESCRITORIO METALICO S	S/M
51	1241	00000006							MOBILIARIO Y EQUIPO DE OFICINA	ODAPAS-876-IH05-017	51	C. ROBERTO VILLEGAS GONZALEZ	C. ROBERTO VILLEGAS GONZALEZ	ESCRITORIO METALICO S	S/M
52	1241	00000006							MOBILIARIO Y EQUIPO DE OFICINA	ODAPAS-876-IH03-025	52	C. ISAIAS PEREZ RAMIREZ	C. ISAIAS PEREZ RAMIREZ	ESCRITORIO METALICO S	S/M
53	1241	00000006							MOBILIARIO Y EQUIPO DE OFICINA	ODAPAS-876-IH04-009	53	N-D	N-D	SILLON	S/M
54	1241	00000006							MOBILIARIO Y EQUIPO DE OFICINA	ODAPAS-876-IH02-011	54	C. MIGUEL ANGEL CRUZ USTOS	C. MIGUEL ANGEL CRUZ USTOS	ESCRITORIO METALICO S	S/M
55	1241	00000006							MOBILIARIO Y EQUIPO DE OFICINA	ODAPAS-876-IH01-004	55	C. ROBERTO VILLEGAS GONZALEZ	C. ROBERTO VILLEGAS GONZALEZ	LOCKER	S/M
56	1241	00000006							MOBILIARIO Y EQUIPO DE OFICINA	ODAPAS-876-IH16-003	56	C. ROBERTO VILLEGAS GONZALEZ	C. ROBERTO VILLEGAS GONZALEZ	LOCKER	S/M
57	1241	00000006							MOBILIARIO Y EQUIPO DE OFICINA	ODAPAS-876-IH01-001	57	C. CARLOS DIAZ RAMIREZ	C. CARLOS DIAZ RAMIREZ	LOCKER	S/M
58	1241	00000006							MOBILIARIO Y EQUIPO DE OFICINA	ODAPAS-876-IH16-002	58	C. ROBERTO VILLEGAS GONZALEZ	C. ROBERTO VILLEGAS GONZALEZ	LOCKER	S/M
59	1241	00000004							EQUIPO DE COMPUTO	ODAPAS-876-IH02-016	59	N-D	N-D	IMPRESORA DE PUNTO	EPSON LQ 1070
60	1241	00000006							MOBILIARIO Y EQUIPO DE OFICINA	ODAPAS-876-IH02-006	60	N-D	N-D	ESCRITORIO DE MADERA	S/M
61	1241	00000006							MOBILIARIO Y EQUIPO DE OFICINA	ODAPAS-876-IH01-002	61	C. MARCELO DAZALDUA CABEZA	C. MARCELO DAZALDUA CABEZA	ESCRITORIO DE MADERA	S/M

ODAPAS

1.- MUNICIPIO NEZAHUALCOYOTL
2.- NUMERO 087

3.- AYUNTAMIENTO
ODAS
DIF
OTROS
ESPECIFICAR

4.- FECHA: 31 DE DICIEMBRE DEL 2015
5.- ELABORO: LIC. JESUS FERNANDO DIAZ M. CARGO- JEFE DE CONTROL PATRIMONIAL
6.- REVISO: C. RICARDO XOCHICALE SANCHEZ CARGO- DIRECTOR GENERAL
7.- HOJA: 1 DE 112

INVENTARIO DE BIENES MUEBLES

8 NUM. PROG	9 NUM. DE CUENTA	NUM. DE SUBCUENTA	NOMBRE DE LA CUENTA	10 NOMBRE DE LA SUBCUENTA	11 NUMERO DE INVENTARIO	12 NUMERO DE RESGUARDO	14 NOMBRE DEL RESGUARDATARIO	15 NOMBRE DEL BIEN	16 MARCA	17 MODELO	18 NUMERO DE SERIE	19 ESTADO DE USO	NUMERO	20 FACTURA FECHA	PROVEEDOR	COSTO	21 POLIZA TIPO	NUMERO	FECHA	22 RECURSO	23 MOVIMIENTOS FECHA ALTA	FECHA BAJA	24 AREA RESPONSABLE	25 LOCALIDAD	26 OBSERVACIONES
62	1241	000000006	MOBILIARIO Y EQUIPO DE ADMINISTRACION	MOBILIARIO Y EQUIPO DE OFICINA	ODAPAS-876-DJ16-004	62	LIC. JESUS FERNANDO DIAZ MONDRAGON	ARCHIVERO METALICO	S/M	S/M	S/S	INSERVIBLE	TRANSF.	23/03/1995		175.00			31/12/1994	RECURSO PROPIO	23/03/1995		CONTROL PATRIMONIAL	NEZAHUALCOYOTL	BAJA PENDIENTE
63	1241	000000006	MOBILIARIO Y EQUIPO DE ADMINISTRACION	MOBILIARIO Y EQUIPO DE OFICINA	ODAPAS-876-DJ13-002	63	N-D	CALCULADORA	OLIVETTI	31-PD	402748	BAJA	TRANSF.	23/03/1995		200.00			31/12/1994	RECURSO PROPIO	23/03/1995	31/05/2009	N-D	NEZAHUALCOYOTL	BAJA POR CONCEJO 2009
64	1241	000000006	MOBILIARIO Y EQUIPO DE ADMINISTRACION	MOBILIARIO Y EQUIPO DE OFICINA	ODAPAS-876-DJ03-013	64	N-D	SILLA	S/M	SECRETARIAL	S/S	BAJA	TRANSF.	23/03/1995		200.00			31/12/1994	RECURSO PROPIO	23/03/1995	31/05/2009	N-D	NEZAHUALCOYOTL	BAJA POR CONCEJO 2009
65	1241	000000006	MOBILIARIO Y EQUIPO DE ADMINISTRACION	MOBILIARIO Y EQUIPO DE OFICINA	ODAPAS-876-DG26-002	65	N-D	TELEFONO	PANASONIC	S/M	21919	BAJA	TRANSF.	23/03/1995		100.00			31/12/1994	RECURSO PROPIO	23/03/1995	31/05/2009	N-D	NEZAHUALCOYOTL	BAJA POR CONCEJO 2009
66	1241	000000006	MOBILIARIO Y EQUIPO DE ADMINISTRACION	MOBILIARIO Y EQUIPO DE OFICINA	ODAPAS-876-DG26-001	66	N-D	TELEFONO	PANASONIC	S/M	28829	BAJA	TRANSF.	23/03/1995		100.00			31/12/1994	RECURSO PROPIO	23/03/1995	31/05/2009	N-D	NEZAHUALCOYOTL	BAJA POR CONCEJO 2009
67	1241	000000006	MOBILIARIO Y EQUIPO DE ADMINISTRACION	MOBILIARIO Y EQUIPO DE OFICINA	ODAPAS-876-DG17-001	67	C. ISAIAS PEREZ RAMIREZ	ARCHIVERO DE MADERA	S/M	S/M	S/S	MALO	TRANSF.	23/03/1995		150.00			31/12/1994	RECURSO PROPIO	23/03/1995		TALLER MECANICO Y CONTROL VEHICULAR	NEZAHUALCOYOTL	
68	1241	000000006	MOBILIARIO Y EQUIPO DE ADMINISTRACION	MOBILIARIO Y EQUIPO DE OFICINA	ODAPAS-876-DG16-003	68	LIC. JESUS FERNANDO DIAZ MONDRAGON	ARCHIVERO METALICO	S/M	S/M	S/S	INSERVIBLE	TRANSF.	23/03/1995		200.00			31/12/1994	RECURSO PROPIO	23/03/1995		CONTROL PATRIMONIAL	NEZAHUALCOYOTL	BAJA PENDIENTE
69	1241	000000006	MOBILIARIO Y EQUIPO DE ADMINISTRACION	MOBILIARIO Y EQUIPO DE OFICINA	ODAPAS-876-DG16-002	69	C. CARLOS DIAZ RAMIREZ	ARCHIVERO METALICO	S/M	S/M	S/S	MALO	TRANSF.	23/03/1995		175.00			31/12/1994	RECURSO PROPIO	23/03/1995		ALMACEN	NEZAHUALCOYOTL	
70	1241	000000006	MOBILIARIO Y EQUIPO DE ADMINISTRACION	MOBILIARIO Y EQUIPO DE OFICINA	ODAPAS-876-DG16-001	70	CC. VICTOR GALLEGOS, GERARDO RODRIGUEZ, JOSE ANTONIO LOPEZ	ARCHIVERO METALICO	S/M	S/M	S/S	MALO	TRANSF.	23/03/1995		175.00			31/12/1994	RECURSO PROPIO	23/03/1995		RADIO BASE	NEZAHUALCOYOTL	
71	1241	000000006	MOBILIARIO Y EQUIPO DE ADMINISTRACION	MOBILIARIO Y EQUIPO DE OFICINA	ODAPAS-876-DG04-005	71	C.ROGELIO SANTOS LOPEZ	SILLON	S/M	SALA	S/S	MALO	TRANSF.	23/03/1995		300.00			31/12/1994	RECURSO PROPIO	23/03/1995		SUBDIRECCION DE RECURSOS MATERIALES YADQUISICIONES	NEZAHUALCOYOTL	
72	1241	000000006	MOBILIARIO Y EQUIPO DE ADMINISTRACION	MOBILIARIO Y EQUIPO DE OFICINA	ODAPAS-876-DG04-003	72	C.P.C. DULCE KARINA PEREZ RODRIGUEZ	SILLON	S/M	SALA	S/S	MALO	TRANSF.	23/03/1995		300.00			31/12/1994	RECURSO PROPIO	23/03/1995		DIRECCION DE ADMINISTRACION	NEZAHUALCOYOTL	
73	1241	000000006	MOBILIARIO Y EQUIPO DE ADMINISTRACION	MOBILIARIO Y EQUIPO DE OFICINA	ODAPAS-876-DG04-002	73	LIC. JESUS FERNANDO DIAZ MONDRAGON	SILLON	S/M	SALA	S/S	INSERVIBLE	TRANSF.	23/03/1995		400.00			31/12/1994	RECURSO PROPIO	23/03/1995		CONTROL PATRIMONIAL	NEZAHUALCOYOTL	BAJA PENDIENTE
74	1241	000000006	MOBILIARIO Y EQUIPO DE ADMINISTRACION	MOBILIARIO Y EQUIPO DE OFICINA	ODAPAS-876-DG04-001	74	C. JOSE CRUZ DIAZ PEREZ	SILLON	S/M	EJECUTIVO	S/S	MALO	TRANSF.	23/03/1995		300.00			31/12/1994	RECURSO PROPIO	23/03/1995		DIRECCION DE OPERACION HIDRAULICA	NEZAHUALCOYOTL	
75	1241	000000006	MOBILIARIO Y EQUIPO DE ADMINISTRACION	MOBILIARIO Y EQUIPO DE OFICINA	ODAPAS-876-PG00-001	75	C. ANTONIO TLAMINTZI TLAMINTZI	ESCRITORIO DE MADERA	S/M	S/M	S/S	MALO	TRANSF.	23/03/1995		300.00			31/12/1994	RECURSO PROPIO	23/03/1995		PLANTA DE TRATAMIENTO	NEZAHUALCOYOTL	
76	1241	000000006	MOBILIARIO Y EQUIPO DE ADMINISTRACION	MOBILIARIO Y EQUIPO DE OFICINA	ODAPAS-876-DA17-002	76	LIC. JOSE SALVADOR SALAZAR BARRIENTOS	ARCHIVERO DE MADERA	S/M	S/M	S/S	REGULAR	TRANSF.	23/03/1995		100.00			31/12/1994	RECURSO PROPIO	23/03/1995		CONTRALORIA INTERNA	NEZAHUALCOYOTL	
77	1241	000000006	MOBILIARIO Y EQUIPO DE ADMINISTRACION	MOBILIARIO Y EQUIPO DE OFICINA	ODAPAS-876-CO11-010	77	N-D	MAQUINA DE ESCRIBIR M	OLYMPIA	S/M	653425	BAJA	TRANSF.	23/03/1995		150.00			31/12/1994	RECURSO PROPIO	23/03/1995	31/05/2009	N-D	NEZAHUALCOYOTL	BAJA POR CONCEJO 2009
78	1241	000000006	MOBILIARIO Y EQUIPO DE ADMINISTRACION	MOBILIARIO Y EQUIPO DE OFICINA	ODAPAS-876-CN11-007	78	N-D	MAQUINA DE ESCRIBIR M	OLYMPIA	SG-3	2752859	N-D	TRANSF.	23/03/1995		400.00			31/12/1994	RECURSO PROPIO	23/03/1995		N-D	NEZAHUALCOYOTL	NO LOCALIZADO FISICAMENTE
79	1241	000000006	MOBILIARIO Y EQUIPO DE ADMINISTRACION	MOBILIARIO Y EQUIPO DE OFICINA	ODAPAS-876-CN02-014	79	C. ROBERTO VILLEGAS GONZALEZ	ESCRITORIO METALICO S	S/M	S/M	S/S	MALO	TRANSF.	23/03/1995		250.00			31/12/1994	RECURSO PROPIO	23/03/1995		MANTENIMIENTO DE CARCAMOS	NEZAHUALCOYOTL	
80	1241	000000006	MOBILIARIO Y EQUIPO DE ADMINISTRACION	MOBILIARIO Y EQUIPO DE OFICINA	ODAPAS-876-CA16-011	80	C. ISRAEL QUIROZ CERVANTES	ARCHIVERO METALICO	S/M	S/M	S/S	MALO	TRANSF.	23/03/1995		175.00			31/12/1994	RECURSO PROPIO	23/03/1995		ALCANTARILLADO ZONA ORIENTE	NEZAHUALCOYOTL	
81	1241	000000006	MOBILIARIO Y EQUIPO DE ADMINISTRACION	MOBILIARIO Y EQUIPO DE OFICINA	ODAPAS-876-CA02-008	81	C. ROBERTO VILLEGAS GONZALEZ	ESCRITORIO METALICO S	S/M	S/M	S/S	MALO	TRANSF.	23/03/1995		200.00			31/12/1994	RECURSO PROPIO	23/03/1995		CARCAMO SOR JUANA	NEZAHUALCOYOTL	
82	1241	000000006	MOBILIARIO Y EQUIPO DE ADMINISTRACION	MOBILIARIO Y EQUIPO DE OFICINA	ODAPAS-876-AT02-004	82	C. PEDRO FRANCISCO MONTES RODRIGUEZ	ESCRITORIO METALICO S	S/M	S/M	S/S	MALO	TRANSF.	23/03/1995		125.00			31/12/1994	RECURSO PROPIO	23/03/1995		ALCANTARILLADO ZONA NORTE	NEZAHUALCOYOTL	
83	1241	000000006	MOBILIARIO Y EQUIPO DE ADMINISTRACION	MOBILIARIO Y EQUIPO DE OFICINA	ODAPAS-876-AT01-024	83	C. JESUS ISAIAS LOPEZ MARQUEZ	ESCRITORIO METALICO S	S/M	S/M	S/S	MALO	TRANSF.	23/03/1995		125.00			31/12/1994	RECURSO PROPIO	23/03/1995		OPERACION DE REDES ZONA NORTE	NEZAHUALCOYOTL	
84	1241	000000006	MOBILIARIO Y EQUIPO DE ADMINISTRACION	MOBILIARIO Y EQUIPO DE OFICINA	ODAPAS-876-AM01-023	84	N-D	ESCRITORIO DE MADERA	S/M	S/M	S/S	BAJA	TRANSF.	23/03/1995		150.00			31/12/1994	RECURSO PROPIO	23/03/1995	31/05/2009	N-D	NEZAHUALCOYOTL	BAJA POR CONCEJO 2009
85	1241	000000006	MOBILIARIO Y EQUIPO DE ADMINISTRACION	MOBILIARIO Y EQUIPO DE OFICINA	ODAPAS-876-AH11-004	85	N-D	MAQUINA DE ESCRIBIR M	OLYMPIA	SG-3	M8-556834	BAJA	TRANSF.	23/03/1995		400.00			31/12/1994	RECURSO PROPIO	23/03/1995	31/05/2009	N-D	NEZAHUALCOYOTL	BAJA POR CONCEJO 2009
86	1241	000000006	MOBILIARIO Y EQUIPO DE ADMINISTRACION	MOBILIARIO Y EQUIPO DE OFICINA	ODAPAS-876-AH08-013	86	C. IRLANDA DOLORES LEON GARCIA	PORTATARJETAS	S/M	S/M	S/S	MALO	TRANSF.	23/03/1995		50.00			31/12/1994	RECURSO PROPIO	23/03/1995		CONTROL DE TARJETAS	NEZAHUALCOYOTL	
87	1241	000000006	MOBILIARIO Y EQUIPO DE ADMINISTRACION	MOBILIARIO Y EQUIPO DE OFICINA	ODAPAS-876-AH08-012	87	LIC. JESUS FERNANDO DIAZ MONDRAGON	PORTATARJETAS	S/M	S/M	S/S	INSERVIBLE	TRANSF.	23/03/1995		50.00			31/12/1994	RECURSO PROPIO	23/03/1995		CONTROL PATRIMONIAL	NEZAHUALCOYOTL	BAJA PENDIENTE
88	1241	000000006	MOBILIARIO Y EQUIPO DE ADMINISTRACION	MOBILIARIO Y EQUIPO DE OFICINA	ODAPAS-876-AH08-011	88	N-D	PORTATARJETAS	S/M	S/M	S/S	BAJA	TRANSF.	23/03/1995		50.00			31/12/1994	RECURSO PROPIO	23/03/1995	31/05/2009	N-D	NEZAHUALCOYOTL	BAJA POR CONCEJO 2009
89	1241	000000006	MOBILIARIO Y EQUIPO DE ADMINISTRACION	MOBILIARIO Y EQUIPO DE OFICINA	ODAPAS-876-AH08-010	89	LIC. JESUS FERNANDO DIAZ MONDRAGON	PORTATARJETAS	S/M	S/M	S/S	INSERVIBLE	TRANSF.	23/03/1995		50.00			31/12/1994	RECURSO PROPIO	23/03/1995		CONTROL PATRIMONIAL	NEZAHUALCOYOTL	BAJA PENDIENTE
90	1241	000000006	MOBILIARIO Y EQUIPO DE ADMINISTRACION	MOBILIARIO Y EQUIPO DE OFICINA	ODAPAS-876-AH08-009	90	LIC. JESUS FERNANDO DIAZ MONDRAGON	PORTATARJETAS	S/M	S/M	S/S	INSERVIBLE	TRANSF.	23/03/1995		50.00			31/12/1994	RECURSO PROPIO	23/03/1995		CONTROL PATRIMONIAL	NEZAHUALCOYOTL	BAJA PENDIENTE
91	1241	000000006	MOBILIARIO Y EQUIPO DE ADMINISTRACION	MOBILIARIO Y EQUIPO DE OFICINA	ODAPAS-876-AH08-008	91	LIC. JESUS FERNANDO DIAZ MONDRAGON	PORTATARJETAS	S/M	S/M	S/S	INSERVIBLE	TRANSF.	23/03/1995		50.00			31/12/1994	RECURSO PROPIO	23/03/1995		CONTROL PATRIMONIAL	NEZAHUALCOYOTL	BAJA PENDIENTE
92	1241	000000006	MOBILIARIO Y EQUIPO DE ADMINISTRACION	MOBILIARIO Y EQUIPO DE OFICINA	ODAPAS-876-AH08-007	92	C. IRLANDA DOLORES LEON GARCIA	PORTATARJETAS	S/M	S/M	S/S	MALO	TRANSF.	23/03/1995		50.00			31/12/1994	RECURSO PROPIO	23/03/1995		CONTROL DE TARJETAS	NEZAHUALCOYOTL	
93	1241	000000006	MOBILIARIO Y EQUIPO DE ADMINISTRACION	MOBILIARIO Y EQUIPO DE OFICINA	ODAPAS-876-AH08-006	93	C. IRLANDA DOLORES LEON GARCIA	PORTATARJETAS	S/M	S/M	S/S	MALO	TRANSF.	23/03/1995		50.00			31/12/1994	RECURSO PROPIO	23/03/1995		CONTROL DE TARJETAS	NEZAHUALCOYOTL	
94	1241	000000006	MOBILIARIO Y EQUIPO DE ADMINISTRACION	MOBILIARIO Y EQUIPO DE OFICINA	ODAPAS-876-AH08-005	94	C. IRLANDA DOLORES LEON GARCIA	PORTATARJETAS	S/M	S/M	S/S	MALO	TRANSF.	23/03/1995		50.00			31/12/1994	RECURSO PROPIO	23/03/1995		CONTROL DE TARJETAS	NEZAHUALCOYOTL	
95	1241	000000006	MOBILIARIO Y EQUIPO DE ADMINISTRACION	MOBILIARIO Y EQUIPO DE OFICINA	ODAPAS-876-AH08-004	95	LIC. JESUS FERNANDO DIAZ MONDRAGON	PORTATARJETAS	S/M	S/M	S/S	INSERVIBLE	TRANSF.	23/03/1995		50.00			31/12/1994	RECURSO PROPIO	23/03/1995		CONTROL PATRIMONIAL	NEZAHUALCOYOTL	BAJA PENDIENTE
96	1241	000000006	MOBILIARIO Y EQUIPO DE ADMINISTRACION	MOBILIARIO Y EQUIPO DE OFICINA	ODAPAS-876-AH08-003	96	C. IRLANDA DOLORES LEON GARCIA	PORTATARJETAS	S/M	S/M	S/S	MALO	TRANSF.	23/03/1995		50.00			31/12/1994	RECURSO PROPIO	23/03/1995		CONTROL DE TARJETAS	NEZAHUALCOYOTL	
97	1241	000000006	MOBILIARIO Y EQUIPO DE ADMINISTRACION	MOBILIARIO Y EQUIPO DE OFICINA	ODAPAS-876-AH08-002	97	LIC. JESUS FERNANDO DIAZ MONDRAGON	PORTATARJETAS	S/M	S/M	S/S	INSERVIBLE	TRANSF.	23/03/1995		50.00			31/12/1994	RECURSO PROPIO	23/03/1995		CONTROL PATRIMONIAL	NEZAHUALCOYOTL	BAJA PENDIENTE
98	1241	000000006	MOBILIARIO Y EQUIPO DE ADMINISTRACION	MOBILIARIO Y EQUIPO DE OFICINA	ODAPAS-876-AH08-001	98	C. IRLANDA DOLORES LEON GARCIA	PORTATARJETAS	S/M	S/M	S/S	MALO	TRANSF.	23/03/1995		50.00			31/12/1994	RECURSO PROPIO	23/03/1995		CONTROL DE TARJETAS	NEZAHUALCOYOTL	
99	1241	000000006	MOBILIARIO Y EQUIPO DE ADMINISTRACION	MOBILIARIO Y EQUIPO DE OFICINA	ODAPAS-876-AH03-016	99	N-D	SILLA	S/M	SECRETARIAL	S/S	BAJA	TRANSF.	23/03/1995		100.00			31/12/1994	RECURSO PROPIO	23/03/1995	31/05/2009	N-D	NEZAHUALCOYOTL	BAJA POR CONCEJO 2009
100	1241	000000006	MOBILIARIO Y EQUIPO DE ADMINISTRACION	MOBILIARIO Y EQUIPO DE OFICINA	ODAPAS-876-AH02-002	100	C. CARLOS DIAZ RAMIREZ	ESCRITORIO METALICO	S/M	S/M	S/S	MALO	TRANSF.	23/03/1995		250.00			31/12/1994	RECURSO PROPIO	23/03/1995		ALMACEN	NEZAHUALCOYOTL	
101	1241	000000006	MOBILIARIO Y EQUIPO DE ADMINISTRACION	MOBILIARIO Y EQUIPO DE OFICINA	ODAPAS-876-AH02-001	101	C. ANTONIO TLAMINTZI TLAMINTZI	ESCRITORIO METALICO	S/M	S/M	S/S	MALO	TRANSF.	23/03/1995		125.00			31/12/1994	RECURSO PROPIO	23/03/1995		PLANTA DE TRATAMIENTO	NEZAHUALCOYOTL	
102	1241	000000006	MOBILIARIO Y EQUIPO DE ADMINISTRACION	MOBILIARIO Y EQUIPO DE OFICINA	ODAPAS-876-AA11-012	102	N-D	MAQUINA DE ESCRIBIR M	OLYMPIA	S/M	7342974	BAJA	TRANSF.	23/03/1995		200.00			31/12/1994	RECURSO PROPIO	23/03/1995	31/05/2009	N-D	NEZAHUALCOYOTL	BAJA POR CONCEJO 2009
103	1241	000000006	MOBILIARIO Y EQUIPO DE ADMINISTRACION	MOBILIARIO Y EQUIPO DE OFICINA	ODAPAS-876-AA11-011	103	N-D	MAQUINA DE ESCRIBIR M	OLYMPIA	S/M	M8-556857	BAJA	TRANSF.	23/03/1995		200.00			31/12/1994	RECURSO PROPIO	23/03/1995	31/05/2009	N-D	NEZAHUALCOYOTL	BAJA POR CONCEJO 2009
104	1241	000000006	MOBILIARIO Y EQUIPO DE ADMINISTRACION	MOBILIARIO Y EQUIPO DE OFICINA	ODAPAS-876-AA01-025	104	N-D	ESCRITORIO METALICO S	S/M	S/M	S/S	BAJA	TRANSF.	23/03/1995		125.00			31/12/1994	RECURSO PROPIO	23/03/1995	31/05/2009	N-D	NEZAHUALCOYOTL	BAJA POR CONCEJO 2009
105	1241	000000004	MOBILIARIO Y EQUIPO DE ADMINISTRACION	EQUIPO DE COMPUTO	ODAPAS-876-1C00-004	105	N-D	MONITOR	ACER	VIEW ID	MIDN049149PI	BAJA	TRANSF.	23/03/1995		1,500.00			31/12/1994	RECURSO PROPIO	23/03/1995	31/12/2006	N-D	NEZAHUALCOYOTL	BAJA POR CONCEJO 2006
106	1241	000000006	MOBILIARIO Y EQUIPO DE ADMINISTRACION	MOBILIARIO Y EQUIPO DE OFICINA	ODAPAS-876-HS02-005	106	LIC. JESUS FERNANDO DIAZ MONDRAGON	ESCRITORIO METALICO S	S/M	S/M	S/S	INSERVIBLE	TRANSF.	23/03/1995		250.00			31/12/1994	RECURSO PROPIO	23/03/1995		CONTROL PATRIMONIAL	NEZAHUALCOYOTL	BAJA PENDIENTE
107	1241	000000006	MOBILIARIO Y EQUIPO DE ADMINISTRACION	MOBILIARIO Y EQUIPO DE OFICINA	ODAPAS-876-DA04-004	107	N-D	SILLON	S/M	EJECUTIVO	S/S	BAJA	TRANSF.	23/03/1995		300.00			31/12/1994	RECURSO PROPIO	23/03/1995	31/05/2009	N-D	NEZAHUALCOYOTL	BAJA POR CONCEJO 2009
108	1244	000000002	EQUIPO DE TRANSPORTE	VEHICULOS	ODAPAS-876-PS43-011	108	N-D	PIPAS	FAMSA	1990	C1314VMEDO6238	N-D	N-D	23/03/1995		35,000.00			31/12/1994	RECURSO PROPIO	23/03/1995		N-D	NEZAHUALCOYOTL	NO LOCALIZADO FISICAMENTE
109	1244	000000002	EQUIPO DE TRANSPORTE	VEHICULOS	ODAPAS-876-PS43-010	109	N-D	PIPAS	FAMSA	1990	C1314VMEDO6278	N-D	N-D	23/03/1995		35,000.00			31/12/1994	RECURSO PROPIO	23/03/1995		N-D	NEZAHUALCOYOTL	NO LOCALIZADO FISICAMENTE
110	1244	000000002	EQUIPO DE TRANSPORTE	VEHICULOS	ODAPAS-876-PS43-009	110	N-D	PIPAS	DINA	1990	150243CO	N-D	N-D	23/03/1995		35,000.00			31/12/1994	RECURSO PROPIO	23/03/1995		N-D	NEZAHUALCOYOTL	NO LOCALIZADO FISICAMENTE
111	1244	000000002	EQUIPO DE TRANSPORTE	VEHICULOS	ODAPAS-876-PS43-008	111	N-D	PIPAS	FAMSA	1990	C1314VMEDO6226	N-D	N-D	23/03/1995		35,000.00			31/12/1994	RECURSO PROPIO	23/03/1995		N-D	NEZAHUALCOYOTL	NO LOCALIZADO FISICAMENTE
112	1244	000000002	EQUIPO DE TRANSPORTE	VEHICULOS	ODAPAS-876-PS41-007	112	N-D	PIPAS	FAMSA	1990	C1314UVMEDO5625	N-D	N-D	23/03/1995		35,000.00			31/12/1994	RECURSO PROPIO	23/03/1995		N-D	NEZAHUALCOYOTL	NO LOCALIZADO FISICAMENTE
113	1244	000000002	EQUIPO DE TRANSPORTE	VEHICULOS	ODAPAS-876-PS41-006	113	N-D	PIPAS	FAMSA	1990	C1317UVMEDO6790	N-D	N-D	23/03/1995		35,000.00			31/12/1994	RECURSO PROPIO	23/03/1995		N-D	NEZAHUALCOYOTL	NO LOCALIZADO FISICAMENTE
114	1244	000000002	EQUIPO DE TRANSPORTE	VEHICULOS	ODAPAS-876-PS43-005	114	C. ADRIAN GUTIERREZ PEREZ	PIPAS	FORD	1994	3FXF70J2SJA00136	MALO	N-D	23/03/1995		51,500.00			31/12/1994	RECURSO PROPIO	23/03/1995		COORDINACION DE PIPAS	NEZAHUALCOYOTL	
115	1244	000000002	EQUIPO DE TRANSPORTE	VEHICULOS	ODAPAS-876-PS43-004	115	N-D	PIPAS	DINA	1990	150236CO	N-D	N-D	23/03/1995		35,000.00			31/12/1994	RECURSO PROPIO	23/03/1995		N-D	NEZAHUALCOYOTL	NO LOCALIZADO FISICAMENTE
116	1244	000000002	EQUIPO DE TRANSPORTE	VEHICULOS	ODAPAS-876-PS43-003	116	N-D	PIPAS	FAMSA	1990	C1314VMDE06243	N-D	N-D	23/03/1995		35,000.00			31/12/1994	RECURSO PROPIO	23/03/1995		N-D	NEZAHUALCOYOTL	NO LOCALIZADO FISICAMENTE
117	1244	000000002	EQUIPO DE TRANSPORTE	VEHICULOS	ODAPAS-876-PS40-007	117	LIC. JESUS FERNANDO DIAZ MONDRAGON	CAMIONETA	DODGE RAM	1993	4RM533272	INSERVIBLE	N-D	23/03/1995		40,000.00			31/12/1994	RECURSO PROPIO	23/03/1995		CONTROL PATRIMONIAL	NEZAHUALCOYOTL	BAJA PENDIENTE
118	1244	000000002	EQUIPO DE TRANSPORTE	VEHICULOS	ODAPAS-876-NT44-001	118	N-D	CAMION	FORD	1983	AC5JACA40276	N-D	N-D	23/03/1995		35,000.00			31/12/1994	RECURSO PROPIO	23/03/1995		N-D	NEZAHUALCOYOTL	NO LOCALIZADO FISICAMENTE
119	1244	000000002	EQUIPO DE TRANSPORTE	VEHICULOS	ODAPAS-876-NT40-004	119	N-D	CAMIONETA	DODGE	1994	ICGCD241XS13	N-D	N-D	23/03/1995		51,500.00			31/12/1994	RECURSO PROPIO	23/03/1995		N-D	NEZAHUALCOYOTL	NO LOCALIZADO FISICAMENTE
120	1244	000000002	EQUIPO DE TRANSPORTE	VEHICULOS	ODAPAS-876-NT40-012	120	N-D	CAMIONETA	FORD	1987	AC2IIF-57735	N-D	N-D	23/03/1995	N-D	0.00			31/12/1994	RECURSO PROPIO	23/03/1995		N-D	NEZAHUALCOYOTL	NEGATIVOS
121	1244	000000002	EQUIPO DE TRANSPORTE	VEHICULOS	ODAPAS-876-HS11-003	121	C. ROBERTO VILLEGAS GONZALEZ	CAMION	FORD	1983	AC5JA41108	MALO	N-D	23/03/1995		35,000.00			31/12/1994	RECURSO PROPIO	23/03/1995		SUBDIRECCION DE ALCANTARILLADO	NEZAHUALCOYOTL	
122	1244	000000002	EQUIPO DE TRANSPORTE	VEHICULOS	ODAPAS-876-DG40-006	122	N-D	CAMIONETA	DODGE RAM	1994	3B7HC16X0RM538246	N-D	N-D	23/03/1995		51,500.00			31/12/1994	RECURSO PROPIO	23/03/1995		N-D	NEZAHUALCOYOTL	NO LOCALIZADO FISICAMENTE

ODAPAS

1.- MUNICIPIO: NEZAHUALCOYOTL
2.- NUMERO: 087

3.- AYUNTAMIENTO
ODAS
DIF
OTROS
ESPECIFICAR

4.- FECHA: 31 DE DICIEMBRE DEL 2015
5.- ELABORO: LIC. JESUS FERNANDO DIAZ M
6.- REVISO: C. RICARDO XOCHICALE SANCHEZ
7.- HOJA: 1 DE 112

CARGO- JEFE DE CONTROL PATRIMONIAL
CARGO- DIRECTOR GENERAL

INVENTARIO DE BIENES MUEBLES

8 NUM PROG	9 NUM DE CUENTA	SUBCUENTA		10	11	12	14	15	16	17	18	19	20 FACTURA NUMERO	FECHA	PROVEEDOR	COSTO	21 POLIZA TIPO	NUMERO	FECHA	22	23		24	25	26
123	1244	000000002	EQUIPO DE TRANSPORTE	VEHICULOS	ODAPAS-876-CA44-004	123	C. ROBERTO VILLEGAS GONZALEZ	CAMION	DODGE	1993	PM160970	MALO	N/D	23/03/1995		65,000.00			31/12/1994	RECURSO PROPIO	23/03/1995		SUBDIRECCION DE ALCANTARILLADO	NEZAHUALCOYOTL	
124	1244	000000002	EQUIPO DE TRANSPORTE	VEHICULOS	ODAPAS-876-CA44-002	124	C. ROBERTO VILLEGAS GONZALEZ	CAMION	FAMSA	1986	C1834RMED00757	MALO	N/D	23/03/1995		50,000.00			31/12/1994	RECURSO PROPIO	23/03/1995		SUBDIRECCION DE ALCANTARILLADO	NEZAHUALCOYOTL	
125	1244	000000002	EQUIPO DE TRANSPORTE	VEHICULOS	ODAPAS-876-CA40-008	125	LIC. JESUS FERNANDO DIAZ MONDRAGON	CAMIONETA PICK UP	DODGE	1993	3B7HE16X7PM156803	INSERVIBLE	N/D	23/03/1995		40,000.00			31/12/1994	RECURSO PROPIO	23/03/1995		CONTROL PATRIMONIAL	NEZAHUALCOYOTL	BAJA PENDIENTE
126	1244	000000002	EQUIPO DE TRANSPORTE	VEHICULOS	ODAPAS-876-CA40-003	126	LIC. JESUS FERNANDO DIAZ MONDRAGON	CAMIONETA PICK UP	DODGE	1986	L6-37674	INSERVIBLE	N/D	23/03/1995		5,000.00			31/12/1994	RECURSO PROPIO	23/03/1995		CONTROL PATRIMONIAL	NEZAHUALCOYOTL	BAJA PENDIENTE
127	1244	000000002	EQUIPO DE TRANSPORTE	VEHICULOS	ODAPAS-876-AT40-009	127	LIC. JESUS FERNANDO DIAZ MONDRAGON	CAMIONETA	CHEVROLET	1982	1GCGC24JXCS134916	INSERVIBLE	N/D	23/03/1995		10,000.00			31/12/1994	RECURSO PROPIO	23/03/1995		CONTROL PATRIMONIAL	NEZAHUALCOYOTL	BAJA PENDIENTE
128	1246	000000005	MAQUINARIA, OTROS EQUIPOS Y HERRAMIENTAS	EQUIPO HIDRAULICO	ODAPAS-876-OD54-001	128	N-D	RETROEXCAVADORA	CASE	K580	JJGO175092	N-D	N/D	23/03/1995		375,000.00			31/12/1994	RECURSO PROPIO	23/03/1995		N-D	NEZAHUALCOYOTL	NO LOCALIZADO FISICAMENTE
129	1246	000000005	MAQUINARIA, OTROS EQUIPOS Y HERRAMIENTAS	EQUIPO HIDRAULICO	ODAPAS-876-OD53-020	129	N-D	MALACATE	EMI	1985	263018	BAJA	N/D	23/03/1995		16,000.00			31/12/1994	RECURSO PROPIO	23/03/1995	31/05/2009	N-D	NEZAHUALCOYOTL	BAJA POR CONCEJO 2009
130	1246	000000005	MAQUINARIA, OTROS EQUIPOS Y HERRAMIENTAS	EQUIPO HIDRAULICO	ODAPAS-876-OD53-018	130	N-D	MALACATE	EMI	1985	264047	BAJA	N/D	23/03/1995		16,000.00			31/12/1994	RECURSO PROPIO	23/03/1995	31/05/2009	N-D	NEZAHUALCOYOTL	BAJA POR CONCEJO 2009
131	1246	000000005	MAQUINARIA, OTROS EQUIPOS Y HERRAMIENTAS	EQUIPO HIDRAULICO	ODAPAS-876-OD53-017	131	N-D	MALACATE	EMI	1985	263030	BAJA	N/D	23/03/1995		16,000.00			31/12/1994	RECURSO PROPIO	23/03/1995	31/05/2009	N-D	NEZAHUALCOYOTL	BAJA POR CONCEJO 2009
132	1246	000000005	MAQUINARIA, OTROS EQUIPOS Y HERRAMIENTAS	EQUIPO HIDRAULICO	ODAPAS-876-OD53-016	132	N-D	MALACATE	EMI	1985	263037	BAJA	N/D	23/03/1995		16,000.00			31/12/1994	RECURSO PROPIO	23/03/1995	31/05/2009	N-D	NEZAHUALCOYOTL	BAJA POR CONCEJO 2009
133	1246	000000005	MAQUINARIA, OTROS EQUIPOS Y HERRAMIENTAS	EQUIPO HIDRAULICO	ODAPAS-876-OD53-015	133	C. PEDRO FRANCISCO MONTES RODRIGUEZ	MALACATE	EMI	1985	263013	MALO	N/D	23/03/1995		16,000.00			31/12/1994	RECURSO PROPIO	23/03/1995		MALACATES ZONA NORTE	NEZAHUALCOYOTL	
134	1246	000000005	MAQUINARIA, OTROS EQUIPOS Y HERRAMIENTAS	EQUIPO HIDRAULICO	ODAPAS-876-OD53-014	134	LIC. JESUS FERNANDO DIAZ MONDRAGON	MALACATE	EMI	1985	263024	INSERVIBLE	N/D	23/03/1995		16,000.00			31/12/1994	RECURSO PROPIO	23/03/1995		CONTROL PATRIMONIAL	NEZAHUALCOYOTL	BAJA PENDIENTE
135	1246	000000005	MAQUINARIA, OTROS EQUIPOS Y HERRAMIENTAS	EQUIPO HIDRAULICO	ODAPAS-876-OD53-013	135	N-D	MALACATE	EMI	1985	262083	BAJA	N/D	23/03/1995		16,000.00			31/12/1994	RECURSO PROPIO	23/03/1995	31/05/2009	N-D	NEZAHUALCOYOTL	BAJA POR CONCEJO 2009
136	1246	000000005	MAQUINARIA, OTROS EQUIPOS Y HERRAMIENTAS	EQUIPO HIDRAULICO	ODAPAS-876-OD53-011	136	ARQ. MARCELO HERNANDEZ LOPEZ	MALACATE	EMI	1985	264097	MALO	N/D	23/03/1995		16,000.00			31/12/1994	RECURSO PROPIO	23/03/1995		MALACATES ZONA CENTRO	NEZAHUALCOYOTL	
137	1246	000000005	MAQUINARIA, OTROS EQUIPOS Y HERRAMIENTAS	EQUIPO HIDRAULICO	ODAPAS-876-OD53-010	137	ARQ. MARCELO HERNANDEZ LOPEZ	MALACATE	EMI	1985	263034	MALO	N/D	23/03/1995		16,000.00			31/12/1994	RECURSO PROPIO	23/03/1995		MALACATES ZONA CENTRO	NEZAHUALCOYOTL	
138	1246	000000005	MAQUINARIA, OTROS EQUIPOS Y HERRAMIENTAS	EQUIPO HIDRAULICO	ODAPAS-876-OD53-009	138	ARQ. MARCELO HERNANDEZ LOPEZ	MALACATE	EMI	1985	264109	MALO	N/D	23/03/1995		16,000.00			31/12/1994	RECURSO PROPIO	23/03/1995		MALACATES ZONA CENTRO	NEZAHUALCOYOTL	
139	1246	000000005	MAQUINARIA, OTROS EQUIPOS Y HERRAMIENTAS	EQUIPO HIDRAULICO	ODAPAS-876-OD53-008	139	N-D	MALACATE	EMI	1985	264092	BAJA	N/D	23/03/1995		16,000.00			31/12/1994	RECURSO PROPIO	23/03/1995	31/05/2009	N-D	NEZAHUALCOYOTL	BAJA POR CONCEJO 2009
140	1246	000000005	MAQUINARIA, OTROS EQUIPOS Y HERRAMIENTAS	EQUIPO HIDRAULICO	ODAPAS-876-OD53-007	140	ARQ. MARCELO HERNANDEZ LOPEZ	MALACATE	EMI	1985	263057	MALO	N/D	23/03/1995		16,000.00			31/12/1994	RECURSO PROPIO	23/03/1995		MALACATES ZONA CENTRO	NEZAHUALCOYOTL	
141	1246	000000005	MAQUINARIA, OTROS EQUIPOS Y HERRAMIENTAS	EQUIPO HIDRAULICO	ODAPAS-876-OD53-006	141	C. ROBERTO VILLEGAS GONZALEZ	MALACATE	EMI	1985	263054	MALO	N/D	23/03/1995		16,000.00			31/12/1994	RECURSO PROPIO	23/03/1995		MANTENIMIENTO DE CARCAMOS	NEZAHUALCOYOTL	
142	1246	000000005	MAQUINARIA, OTROS EQUIPOS Y HERRAMIENTAS	EQUIPO HIDRAULICO	ODAPAS-876-OD53-005	142	N-D	MALACATE	EMI	1985	264104	BAJA	N/D	23/03/1995		16,000.00			31/12/1994	RECURSO PROPIO	23/03/1995	31/05/2009	N-D	NEZAHUALCOYOTL	BAJA POR CONCEJO 2009
143	1246	000000005	MAQUINARIA, OTROS EQUIPOS Y HERRAMIENTAS	EQUIPO HIDRAULICO	ODAPAS-876-OD52-003	143	N-D	MALACATE	EMI	1985	264113	BAJA	N/D	23/03/1995		16,000.00			31/12/1994	RECURSO PROPIO	23/03/1995	31/05/2009	N-D	NEZAHUALCOYOTL	BAJA POR CONCEJO 2009
144	1246	000000005	MAQUINARIA, OTROS EQUIPOS Y HERRAMIENTAS	EQUIPO HIDRAULICO	ODAPAS-876-OD53-002	144	N-D	MALACATE	EMI	1985	264105	N-D	N/D	23/03/1995		16,000.00			31/12/1994	RECURSO PROPIO	23/03/1995		N-D	NEZAHUALCOYOTL	NO LOCALIZADO FISICAMENTE
145	1246	000000005	MAQUINARIA, OTROS EQUIPOS Y HERRAMIENTAS	EQUIPO HIDRAULICO	ODAPAS-876-OD53-001	145	N-D	MALACATE	EMI	1985	264070	BAJA	N/D	23/03/1995		16,000.00			31/12/1994	RECURSO PROPIO	23/03/1995	31/05/2009	N-D	NEZAHUALCOYOTL	BAJA POR CONCEJO 2009
146	1246	000000005	MAQUINARIA, OTROS EQUIPOS Y HERRAMIENTAS	EQUIPO HIDRAULICO	ODAPAS-876-NT53-033	146	ARQ. MARCELO HERNANDEZ LOPEZ	MALACATE	LISTER	1993	4200537TR2A001	MALO	N/D	23/03/1995		16,000.00			31/12/1994	RECURSO PROPIO	23/03/1995		MALACATES ZONA CENTRO	NEZAHUALCOYOTL	
147	1246	000000005	MAQUINARIA, OTROS EQUIPOS Y HERRAMIENTAS	EQUIPO HIDRAULICO	ODAPAS-876-NT53-031	147	ARQ. MARCELO HERNANDEZ LOPEZ	MALACATE	LISTER	1993	420077TTR2A001	MALO	N/D	23/03/1995		28,000.00			31/12/1994	RECURSO PROPIO	23/03/1995		MALACATES ZONA CENTRO	NEZAHUALCOYOTL	
148	1246	000000005	MAQUINARIA, OTROS EQUIPOS Y HERRAMIENTAS	EQUIPO HIDRAULICO	ODAPAS-876-NT53-030	148	C. ISRAEL QUIROZ CERVANTES	MALACATE	LISTER	1993	410077OTR2A001	MALO	N/D	23/03/1995		28,000.00			31/12/1994	RECURSO PROPIO	23/03/1995		MALACATFS ZONA ORIENTE	NEZAHUALCOYOTL	
149	1246	000000005	MAQUINARIA, OTROS EQUIPOS Y HERRAMIENTAS	EQUIPO HIDRAULICO	ODAPAS-876-NT53-029	149	C. ISRAEL QUIROZ CERVANTES	MALACATE	LISTER	1993	410077TTR2A001	MALO	N/D	23/03/1995		28,000.00			31/12/1994	RECURSO PROPIO	23/03/1995		MALACATES ZONA ORIENTE	NEZAHUALCOYOTL	
150	1246	000000005	MAQUINARIA, OTROS EQUIPOS Y HERRAMIENTAS	EQUIPO HIDRAULICO	ODAPAS-876-NT53-027	150	LIC. JESUS FERNANDO DIAZ MONDRAGON	MALACATE	LISTER	1993	420077STR20401	INSERVIBLE	N/D	23/03/1995		28,000.00			31/12/1994	RECURSO PROPIO	23/03/1995		CONTROL PATRIMONIAL	NEZAHUALCOYOTL	BAJA PENDIENTE
151	1246	000000005	MAQUINARIA, OTROS EQUIPOS Y HERRAMIENTAS	EQUIPO HIDRAULICO	ODAPAS-876-NT53-026	151	LIC. JESUS FERNANDO DIAZ MONDRAGON	MALACATE	LISTER	1993	4200546TR2001	INSERVIBLE	N/D	23/03/1995		28,000.00			31/12/1994	RECURSO PROPIO	23/03/1995		CONTROL PATRIMONIAL	NEZAHUALCOYOTL	BAJA PENDIENTE
152	1246	000000005	MAQUINARIA, OTROS EQUIPOS Y HERRAMIENTAS	EQUIPO HIDRAULICO	ODAPAS-876-NT53-025	152	N-D	MALACATE	KOHLER	M-185	2315800085	N-D	N/D	23/03/1995		28,000.00			31/12/1994	RECURSO PROPIO	23/03/1995		N-D	NEZAHUALCOYOTL	NO LOCALIZADO FISICAMENTE
153	1246	000000005	MAQUINARIA, OTROS EQUIPOS Y HERRAMIENTAS	EQUIPO HIDRAULICO	ODAPAS-876-NT53-024	153	N-D	MALACATE	KOHLER	M-185	2309104406	N-D	N/D	23/03/1995		28,000.00			31/12/1994	RECURSO PROPIO	23/03/1995		N-D	NEZAHUALCOYOTL	NO LOCALIZADO FISICAMENTE
154	1246	000000005	MAQUINARIA, OTROS EQUIPOS Y HERRAMIENTAS	EQUIPO HIDRAULICO	ODAPAS-876-NT53-023	154	N-D	MALACATE	KOHLER	M-185	2315800036	BAJA	N/D	23/03/1995		28,000.00			31/12/1994	RECURSO PROPIO	23/03/1995		N-D	NEZAHUALCOYOTL	NO LOCALIZADO FISICAMENTE
155	1246	000000005	MAQUINARIA, OTROS EQUIPOS Y HERRAMIENTAS	EQUIPO HIDRAULICO	ODAPAS-876-NT53-022	155	N-D	MALACATE	KOHLER	M-185	2309104006	BAJA	N/D	23/03/1995		28,000.00			31/12/1994	RECURSO PROPIO	23/03/1995	31/05/2009	N-D	NEZAHUALCOYOTL	BAJA POR CONCEJO 2009
156	1246	000000005	MAQUINARIA, OTROS EQUIPOS Y HERRAMIENTAS	EQUIPO HIDRAULICO	ODAPAS-876-OD53-021	156	N-D	MALACATE	EMI	1985	263018	BAJA	N/D	23/05/1995		16,000.00			31/12/1994	RECURSO PROPIO	23/05/1995	31/05/2009	N-D	NEZAHUALCOYOTL	BAJA POR CONCEJO 2009
157	1246	000000005	MAQUINARIA, OTROS EQUIPOS Y HERRAMIENTAS	EQUIPO HIDRAULICO	ODAPAS-876-CO53-032	157	C. ISRAEL QUIROZ CERVANTES	MALACATE	LISTER	1993	4200635TR2A00 1	MALO	N/D	23/03/1995		28,000.00			31/12/1994	RECURSO PROPIO	23/03/1995		MALACATES ZONA ORIENTE	NEZAHUALCOYOTL	
158	1246	000000005	MAQUINARIA, OTROS EQUIPOS Y HERRAMIENTAS	EQUIPO HIDRAULICO	ODAPAS-876-CO53-028	158	C. ISRAEL QUIROZ CERVANTES	MALACATE	LISTER	1993	4200625TR2A00 1	MALO	N/D	23/03/1995		28,000.00			31/12/1994	RECURSO PROPIO	23/03/1995		MALACATES ZONA ORIENTE	NEZAHUALCOYOTL	
159	1246	000000005	MAQUINARIA, OTROS EQUIPOS Y HERRAMIENTAS	EQUIPO HIDRAULICO	ODAPAS-876-CN53-019	159	ARQ. MARCELO HERNANDEZ LOPEZ	MALACATE	EMI	1985	264099	MALO	N/D	23/03/1995		16,000.00			31/12/1994	RECURSO PROPIO	23/03/1995		MALACATES ZONA CENTRO	NEZAHUALCOYOTL	
160	1246	000000005	MAQUINARIA, OTROS EQUIPOS Y HERRAMIENTAS	EQUIPO HIDRAULICO	ODAPAS-876-CN53-012	160	N-D	MALACATE	EMI	1985	261086	BAJA	N/D	23/03/1995		16,000.00			31/12/1994	RECURSO PROPIO	23/03/1995	31/05/2009	N-D	NEZAHUALCOYOTL	BAJA POR CONCEJO 2009
161	1246	000000005	MAQUINARIA, OTROS EQUIPOS Y HERRAMIENTAS	EQUIPO HIDRAULICO	ODAPAS-876-CA51-001	161	C. ROBERTO VILLEGAS GONZALEZ	CAMION VACTOR	FORD	1990	S/S	MALO	N/D	23/03/1995		110,000.00			31/12/1994	RECURSO PROPIO	23/03/1995		SUBDIRECCION DE ALCANTARILLADO	NEZAHUALCOYOTL	
162	1246	000000005	MAQUINARIA, OTROS EQUIPOS Y HERRAMIENTAS	EQUIPO HIDRAULICO	ODAPAS-876-CA50-003	162	C. ROBERTO VILLEGAS GONZALEZ	CAMION VACTOR	FORD	1994	1FDZY82E8RVA49286	MALO	N/D	23/03/1995		800,000.00			31/12/1994	RECURSO PROPIO	23/03/1995		SUBDIRECCION DE ALCANTARILLADO	NEZAHUALCOYOTL	
163	1246	000000005	MAQUINARIA, OTROS EQUIPOS Y HERRAMIENTAS	EQUIPO HIDRAULICO	ODAPAS-876-CA50-002	163	C. ROBERTO VILLEGAS GONZALEZ	CAMION VACTOR	FORD	1989	1FDZW82A2LVA02815	MALO	N/D	23/03/1995		500,000.00			31/12/1994	RECURSO PROPIO	23/03/1995		SUBDIRECCION DE ALCANTARILLADO	NEZAHUALCOYOTL	
164	1246	000000005	MAQUINARIA, OTROS EQUIPOS Y HERRAMIENTAS	EQUIPO HIDRAULICO	ODAPAS-876-CA50-001	164	C. ROBERTO VILLEGAS GONZALEZ	CAMION VACTOR	FORD	1989	1FUZW82A1LYA00 5902	MALO	N/D	23/03/1995		500,000.00			31/12/1994	RECURSO PROPIO	23/03/1995		SUBDIRECCION DE ALCANTARILLADO	NEZAHUALCOYOTL	
165	1244	000000002	EQUIPO DE TRANSPORTE	VEHICULOS	ODAPAS-876-PS43-001	165	C. ADRIAN GUTIERREZ PEREZ	PIPAS	FAMSA	1986	C1634HMED00901	MALO	N/D	23/03/1995		30,000.00			31/12/1994	RECURSO PROPIO	23/03/1995		COORDINACION DE PIPAS	NEZAHUALCOYOTL	
166	1244	000000002	EQUIPO DE TRANSPORTE	VEHICULOS	ODAPAS-876-PS40-001	166	C. JUAN CARLOS JUAREZ RAMIREZ	CAMIONETA PICK UP	DODGE RAM	1994	3B7HC16X0RM503312	MALO	2459	23/03/1995		51,500.00			31/12/1994	RECURSO PROPIO	23/03/1995		OPERACION DE REDES ZONA CENTRO	NEZAHUALCOYOTL	
167	1244	000000002	EQUIPO DE TRANSPORTE	VEHICULOS	ODAPAS-876-PS40-006	167	LIC. JESUS FERNANDO DIAZ MONDRAGON	CAMIONETA	DODGE RAM	1994	3B7HC16X4RM537453	INSERVIBLE	2458	23/03/1995		51,500.00			31/12/1994	RECURSO PROPIO	23/03/1995		CONTROL PATRIMONIAL	NEZAHUALCOYOTL	BAJA PENDIENTE
168	1241	000000004	MOBILIARIO Y EQUIPO DE ADMINISTRACION	EQUIPO DE COMPUTO	ODAPAS-876-IC32-032	168	N-D	TECLADO	S/M	S/M	S/S	BAJA	1369	23/03/1995		0.00			31/12/1994	RECURSO PROPIO	23/03/1995	31/12/2005	N-D	NEZAHUALCOYOTL	BAJA POR CONCEJO 2006
169	1244	000000002	EQUIPO DE TRANSPORTE	VEHICULOS	ODAPAS-876-PS43-002	169	N-D	PIPAS	DINA	1990	150245600	N-D	N/D	23/03/1995		35,000.00			31/12/1994	RECURSO PROPIO	23/03/1995		N-D	NEZAHUALCOYOTL	NO LOCALIZADO FISICAMENTE
170	1246	000000005	MAQUINARIA, OTROS EQUIPOS Y HERRAMIENTAS	EQUIPO HIDRAULICO	ODAPAS-876-RV50-100	170	N-D	SUBESTACION AEREA	S/M	S/M	S/S	BAJA	F-697	31/07/1995	EMBOBINADOS Y MANTENIMIENTO INDUSTRIAL SA DE CV	36,000.00	E	265	04/09/1995	RECURSO PROPIO	23/03/1995	31/05/2009	N-D	NEZAHUALCOYOTL	BAJA POR CONCEJO 2009
171	1241	000000004	MOBILIARIO Y EQUIPO DE ADMINISTRACION	EQUIPO DE COMPUTO	ODAPAS-876-DA35-001	171	N-D	COMPUTADORA PORTATIL	ACER	7301	M206579	BAJA	1134	11/03/1995	LICONA PEREZ MARIA DEL ROCIO	5,924.55	E	27	24/04/1995	RECURSO PROPIO	03/11/1995	31/12/2006	N-D	NEZAHUALCOYOTL	BAJA POR CONCEJO 2006
172	1241	000000006	MOBILIARIO Y EQUIPO DE ADMINISTRACION	MOBILIARIO Y EQUIPO DE OFICINA	ODAPAS-876-NT13-011	172	N-D	CALCULADORA	OLIMPYA	3534	734285729	BAJA	F-5392	26/04/1995	OLYMPIA DE MEXICO SA DE CV	494.08	E	39	25/04/1995	RECURSO PROPIO	23/03/1995	31/05/2009	N-D	NEZAHUALCOYOTL	BAJA POR CONCEJO 2009
173	1241	000000006	MOBILIARIO Y EQUIPO DE ADMINISTRACION	MOBILIARIO Y EQUIPO DE OFICINA	ODAPAS-876-RS13-019	173	N-D	CALCULADORA	OLYMPIA	3534	734285728	BAJA	F-5392	26/04/1995	OLYMPIA DE MEXICO SA DE CV	494.08	E	39	25/04/1995	RECURSO PROPIO	26/04/1995	31/05/2009	N-D	NEZAHUALCOYOTL	BAJA POR CONCEJO 2009
174	1241	000000006	MOBILIARIO Y EQUIPO DE ADMINISTRACION	MOBILIARIO Y EQUIPO DE OFICINA	ODAPAS-876-RS10-004	174	N-D	MAQUINA DE ESCRIBIR	OLYMPIA	CONFORTYPE	81-0413236	BAJA	F-5392	28/04/1995	OLYMPIA DE MEXICO SA DE CV	2,345.13	E	39	25/04/1995	RECURSO PROPIO	26/04/1995	31/05/2009	N-D	NEZAHUALCOYOTL	BAJA POR CONCEJO 2009
175	1241	000000006	MOBILIARIO Y EQUIPO DE ADMINISTRACION	MOBILIARIO Y EQUIPO DE OFICINA	ODAPAS-876-DG13-001	175	LIC. JESUS FERNANDO DIAZ MONDRAGON	CALCULADORA	OLYMPIA	CPD3534	734285731	INSERVIBLE	F-5392	26/04/1995	OLYMPIA DE MEXICO SA DE CV	494.09	E	39	25/04/1995	RECURSO PROPIO	26/04/1995		CONTROL PATRIMONIAL	NEZAHUALCOYOTL	BAJA PENDIENTE
176	1241	000000006	MOBILIARIO Y EQUIPO DE ADMINISTRACION	MOBILIARIO Y EQUIPO DE OFICINA	ODAPAS-876-IC01-010	176	C. BERENICE DE LA ROSA APARICIO	ESCRITORIO DE MADERA	S/M	S/M	S/S	MALO	F-026	15/06/1995	VEGA CASTILLO MARCO ANTONIO	1,500.00	E	152	10/07/1995	RECURSO PROPIO	15/12/1995		SUBDIRECCION DE CONTABILIDAD	NEZAHUALCOYOTL	
177	1241	000000006	MOBILIARIO Y EQUIPO DE ADMINISTRACION	MOBILIARIO Y EQUIPO DE OFICINA	ODAPAS-876-PS10-007	177	N-D	MAQUINA DE ESCRIBIR E	OLYMPIA	CARRERA DE LUX	1041184	BAJA	F-5392	26/04/1995	OLYMPIA DE MEXICO SA DE CV	638.72	E	39	26/04/1995	RECURSO PROPIO	26/04/1995	31/05/2009	N-D	NEZAHUALCOYOTL	BAJA POR CONCEJO 2009
178	1241	000000006	MOBILIARIO Y EQUIPO DE ADMINISTRACION	MOBILIARIO Y EQUIPO DE OFICINA	ODAPAS-876-IR10-002	178	N-D	MAQUINA DE ESCRIBIR E	OLYMPIA	CARRERA DE LUX	1041606	BAJA	F-5392	26/04/1995	OLYMPIA DE MEXICO SA DE CV	638.72	E	39	25/04/1995	RECURSO PROPIO	26/04/1995	31/05/2009	N-D	NEZAHUALCOYOTL	BAJA POR CONCEJO 2009
179	1241	000000006	MOBILIARIO Y EQUIPO DE ADMINISTRACION	MOBILIARIO Y EQUIPO DE OFICINA	ODAPAS-876-EP13-009	179	N-D	CALCULADORA	S/M		734285730	N-D	F-5392	26/04/1995	OLYMPIA DE MEXICO SA DE CV	494.08	E	39	25/04/1995	RECURSO PROPIO	26/04/1995		N-D	NEZAHUALCOYOTL	NO LOCALIZADO FISICAMENTE
180	1241	000000004	MOBILIARIO Y EQUIPO DE ADMINISTRACION	EQUIPO DE COMPUTO	ODAPAS-876-ED32-015	180	N-D	TECLADO	ACER	6312	K6312439556	BAJA	F-3787	28/06/1995	ASESORES PROFESIONALES DE INFORMATICA SA DE CV	800.00	E	133	03/07/1995	RECURSO PROPIO	28/06/1995	31/12/2006	N-D	NEZAHUALCOYOTL	BAJA POR CONCEJO 2006
181	1241	000000004	MOBILIARIO Y EQUIPO DE ADMINISTRACION	EQUIPO DE COMPUTO	ODAPAS-876-ED31-015	181	N-D	CPU	ACERMATE	TOP 486 DX2 A 66 MHZ	MT66W3	BAJA	F-3787	28/06/1995	ASESORES PROFESIONALES DE INFORMATICA SA DE CV	8,296.00	E	133	03/07/1995	RECURSO PROPIO	28/06/1995	31/12/2006	N-D	NEZAHUALCOYOTL	BAJA POR CONCEJO 2006
182	1241	000000004	MOBILIARIO Y EQUIPO DE ADMINISTRACION	EQUIPO DE COMPUTO	ODAPAS-876-ED30-015	182	N-D	MONITOR	ACER VIEW	7174T	256257	N-D	F-3787	28/06/1995	ASESORES PROFESIONALES DE INFORMATICA SA DE CV	1,700.00	E	133	03/07/1995	RECURSO PROPIO	28/06/1995		N-D	NEZAHUALCOYOTL	NO LOCALIZADO FISICAMENTE
183	1241	000000004	MOBILIARIO Y EQUIPO DE ADMINISTRACION	EQUIPO DE COMPUTO	ODAPAS-876-ED34-015	183	N-D	IMPRESORA LASER	H. PACKARD	JET 4 PLUS	USFC085097	BAJA	F-3787	28/06/1995	ASESORES PROFESIONALES DE INFORMATICA SA DE CV	14,396.00	E	133	03/07/1995	RECURSO PROPIO	01/07/1995	31/05/2009	N-D	NEZAHUALCOYOTL	BAJA POR CONCEJO 2009

ODAPAS

1.- MUNICIPIO: NEZAHUALCOYOTL
2.- NUMERO: 087

3.- AYUNTAMIENTO
ODAS
DIF
OTROS
ESPECIFICAR

4.- FECHA: 31 DE DICIEMBRE DEL 2015
5.- ELABORO: LIC. JESUS FERNANDO DIAZ M.
6.- REVISO: C. RICARDO XOCHICALE SANCHEZ
7.- HOJA: 1 DE 112

CARGO- JEFE DE CONTROL PATRIMONIAL
CARGO- DIRECTOR GENERAL

INVENTARIO DE BIENES MUEBLES

8	9		10		11	12	14	15	16	17	18	19		20			21			22	23		24	25	26
184	1249	000000008	OTROS BIENES MUEBLES	DIVERSOS	ODAPAS876-NT96-002	184	N-D	CAJAS DE VALVULAS	S/M	S/M	S/S	N-D	F-186	04/08/1995		67,047.39	D	33	31/08/1995	RECURSO PROPIO	04/08/1995		N-D	NEZAHUALCOYOTL	NO LOCALIZADO FISICAMENTE
185	1249	000000008	OTROS BIENES MUEBLES	DIVERSOS	ODAPAS876-NT97-001	185	N-D	EQUIPO DOSIFICADOR	PULSATRON	PULSAFEEDER	950412134	BAJA	F-055	27/08/1995	TALLERES DE ORIENTE SA DE CV	6,998.65	E	135	27/07/1995	RECURSO PROPIO	27/08/1995	31/05/2009	N-D	NEZAHUALCOYOTL	BAJA POR CONCEJO 2009
186	1249	000000008	OTROS BIENES MUEBLES	DIVERSOS	ODAPAS876-NT94-001	186	N-D	CAJAS POZO/COLECTOR DE AGUA	S/M	S/M	S/S	N-D	F-217	31/03/1995		34,159.50	E	5	31/03/1995	RECURSO PROPIO	31/03/1995		N-D	NEZAHUALCOYOTL	NO LOCALIZADO FISICAMENTE
187	1241	000000006	MOBILIARIO Y EQUIPO DE ADMINISTRACION	MOBILIARIO Y EQUIPO DE OFICINA	ODAPAS-876-DS11-001	187	N-D	MAQUINA DE ESCRIBIR M	OLYMPIA	SG-3	6882557	N-D	F-5752	21/07/1995	OLYMPIA DE MEXICO SA DE CV	1,088.75	E	137	27/07/1995	RECURSO PROPIO	21/07/1995		N-D	NEZAHUALCOYOTL	NO LOCALIZADO FISICAMENTE
188	1241	000000006	MOBILIARIO Y EQUIPO DE ADMINISTRACION	MOBILIARIO Y EQUIPO DE OFICINA	ODAPAS-876-DJ11-002	188	N-D	MAQUINA DE ESCRIBIR M	OLYMPIA	SG-3	6882328	BAJA	F-5752	21/07/1995	OLYMPIA DE MEXICO SA DE CV	1,088.75	E	187	27/07/1995	RECURSO PROPIO	21/07/1995	31/05/2009	N-D	NEZAHUALCOYOTL	BAJA POR CONCEJO 2009
189	1241	000000006	MOBILIARIO Y EQUIPO DE ADMINISTRACION	MOBILIARIO Y EQUIPO DE OFICINA	ODAPAS-876-AH11-003	189	N-D	MAQUINA DE ESCRIBIR M	OLYMPIA	SG-3	6882260	N-D	F-5752	21/07/1995	OLYMPIA DE MEXICO SA DE CV	1,088.76	E	187	27/07/1995	RECURSO PROPIO	21/07/1995		N-D	NEZAHUALCOYOTL	NO LOCALIZADO FISICAMENTE
190	1241	000000006	MOBILIARIO Y EQUIPO DE ADMINISTRACION	MOBILIARIO Y EQUIPO DE OFICINA	ODAPAS-876-HS11-005	190	N-D	MAQUINA DE ESCRIBIR M	OLYMPIA	SG-3	6860089	BAJA	F-5752	21/07/1995	OLYMPIA DE MEXICO SA DE CV	1,088.75	E	187	27/07/1995	RECURSO PROPIO	23/03/1995	31/05/2009	N-D	NEZAHUALCOYOTL	BAJA POR CONCEJO 2009
191	1241	000000006	MOBILIARIO Y EQUIPO DE ADMINISTRACION	MOBILIARIO Y EQUIPO DE OFICINA	ODAPAS-876-IR13-010	191	N-D	CALCULADORA	OLYMPIQA	3534	734286005	BAJA	F-5752	21/07/1995	OLYMPIA DE MEXICO SA DE CV	563.55	E	187	27/07/1995	RECURSO PROPIO	25/07/1995	31/05/2009	N-D	NEZAHUALCOYOTL	BAJA POR CONCEJO 2009
192	1241	000000006	MOBILIARIO Y EQUIPO DE ADMINISTRACION	MOBILIARIO Y EQUIPO DE OFICINA	ODAPAS-876-IA01-009	192	C. CINTHIA RIOS TOLEDO	ESCRITORIO DE MADERA	S/M	S/M	S/S	MALO	F-026	15/06/1995	VEGA CASTILLO MARCO ANTONIO	1,500.00	E	152	10/07/1995	RECURSO PROPIO	15/12/1995		RECEPTORIA LAS AGUILAS	NEZAHUALCOYOTL	
193	1241	000000006	MOBILIARIO Y EQUIPO DE ADMINISTRACION	MOBILIARIO Y EQUIPO DE OFICINA	ODAPAS-876-EC10-005	193	N-D	MAQUINA DE ESCRIBIR E	OLYMPIA	COMFORTYPE	81-0413254	N-D	F-5392	26/04/1995	OLYMPIA DE MEXICO SA DE CV	2,345.13	E	39	25/04/1995	RECURSO PROPIO	26/04/1995		N-D	NEZAHUALCOYOTL	NO LOCALIZADO FISICAMENTE
194	1241	000000006	MOBILIARIO Y EQUIPO DE ADMINISTRACION	MOBILIARIO Y EQUIPO DE OFICINA	ODAPAS-876-AH01-006	194	C. CINTHIA RIOS TOLEDO	ESCRITORIO DE MADERA	S/M	S/M	S/S	MALO	F-026	15/06/1995	VEGA CASTILLO MARCO ANTONIO	1,500.00	E	152	10/07/1995	RECURSO PROPIO	15/12/1995		RECEPTORIA BENITO JUAREZ	NEZAHUALCOYOTL	
195	1241	000000006	MOBILIARIO Y EQUIPO DE ADMINISTRACION	MOBILIARIO Y EQUIPO DE OFICINA	ODAPAS-876-AM01-017	195	LIC. JESUS FERNANDO DIAZ MONDRAGON	ESCRITORIO DE MADERA	S/M	S/M	S/S	INSERVIBLE	F-026	15/06/1995	VEGA CASTILLO MARCO ANTONIO	1,500.00	E	152	10/07/1995	RECURSO PROPIO	15/12/1995		CONTROL PATRIMONIAL	NEZAHUALCOYOTL	BAJA PENDIENTE
196	1241	000000006	MOBILIARIO Y EQUIPO DE ADMINISTRACION	MOBILIARIO Y EQUIPO DE OFICINA	ODAPAS-876-IR01-007	196	L.C. CARMEN GUADALUPE SANCHEZ SANTIAGO	ESCRITORIO DE MADERA	S/M	S/M	S/S	MALO	F-026	15/06/1995	VEGA CASTILLO MARCO ANTONIO	1,500.00	E	152	10/07/1995	RECURSO PROPIO	15/12/1995		SUBDIRECCION DE EGRESOS	NEZAHUALCOYOTL	
197	1241	000000006	MOBILIARIO Y EQUIPO DE ADMINISTRACION	MOBILIARIO Y EQUIPO DE OFICINA	ODAPAS-876-IP01-013	197	LIC. JOSE SALVADOR SALAZAR BARRIENTOS	ESCRITORIO DE MADERA	S/M	S/M	S/S	REGULAR	F-026	15/06/1995	VEGA CASTILLO MARCO ANTONIO	1,500.00	E	152	10/07/1995	RECURSO PROPIO	15/12/1995		CONTRALORIA INTERNA	NEZAHUALCOYOTL	
198	1241	000000006	MOBILIARIO Y EQUIPO DE ADMINISTRACION	MOBILIARIO Y EQUIPO DE OFICINA	ODAPAS-876-IM01-012	198	C. BERENICE DE LA ROSA APARICIO	ESCRITORIO DE MADERA	S/M	S/M	S/S	MALO	F-026	15/06/1995	VEGA CASTILLO MARCO ANTONIO	1,500.00	E	152	10/07/1995	RECURSO PROPIO	15/12/1995		SUBDIRECCION DE CONTABILIDAD	NEZAHUALCOYOTL	
199	1241	000000006	MOBILIARIO Y EQUIPO DE ADMINISTRACION	MOBILIARIO Y EQUIPO DE OFICINA	ODAPAS-876-IM01-011	199	C. CINTHIA RIOS TOLEDO	ESCRITORIO DE MADERA	S/M	S/M	S/S	MALO	F-026	15/06/1995	VEGA CASTILLO MARCO ANTONIO	1,500.00	E	152	10/07/1995	RECURSO PROPIO	15/12/1995		RECEPTORIA METROPOLITANA	NEZAHUALCOYOTL	
200	1241	000000006	MOBILIARIO Y EQUIPO DE ADMINISTRACION	MOBILIARIO Y EQUIPO DE OFICINA	ODAPAS-876-IE01-005	200	C. BERENICE DE LA ROSA APARICIO	ESCRITORIO DE MADERA	S/M	S/M	S/S	MALO	F-026	15/06/1995	VEGA CASTILLO MARCO ANTONIO	1,500.00	E	152	10/07/1995	RECURSO PROPIO	15/12/1995		SUBDIRECCION DE CONTABILIDAD	NEZAHUALCOYOTL	
201	1241	000000006	MOBILIARIO Y EQUIPO DE ADMINISTRACION	MOBILIARIO Y EQUIPO DE OFICINA	ODAPAS-876-ID06-002	201	C. ROGELIO SANTOS LOPEZ	LIBRERO	S/M	S/M	S/S	MALO	F-026	15/06/1995	VEGA CASTILLO MARCO ANTONIO	2,016.00	E	152	10/07/1995	RECURSO PROPIO	15/12/1995		SUBDIRECCION DE RECURSOS MATERIALES YADQUISICIONES	NEZAHUALCOYOTL	
202	1241	000000006	MOBILIARIO Y EQUIPO DE ADMINISTRACION	MOBILIARIO Y EQUIPO DE OFICINA	ODAPAS-876-ID01-004	202	C. BERENICE DE LA ROSA APARICIO	ESCRITORIO DE MADERA	S/M	S/M	S/S	MALO	F-026	15/06/1995	VEGA CASTILLO MARCO ANTONIO	1,500.00	E	152	10/07/1995	RECURSO PROPIO	15/12/1995		SUBDIRECCION DE CONTABILIDAD	NEZAHUALCOYOTL	
203	1241	000000006	MOBILIARIO Y EQUIPO DE ADMINISTRACION	MOBILIARIO Y EQUIPO DE OFICINA	ODAPAS-876-IC06-003	203	C. CINTHIA RIOS TOLEDO	LIBRERO	S/M	S/M	S/S	MALO	F-026	15/06/1995	VEGA CASTILLO MARCO ANTONIO	2,016.00	E	152	10/07/1995	RECURSO PROPIO	15/12/1995		COORDINACION DE RECEPTORIAS	NEZAHUALCOYOTL	
204	1241	000000006	MOBILIARIO Y EQUIPO DE ADMINISTRACION	MOBILIARIO Y EQUIPO DE OFICINA	ODAPAS-876-IC01-014	204	C. ISAIAS PEREZ RAMIREZ	ESCRITORIO DE MADERA	S/M	S/M	S/S	MALO	F-026	15/06/1995	VEGA CASTILLO MARCO ANTONIO	1,500.00	E	152	10/07/1995	RECURSO PROPIO	15/12/1995		TALLER MECANICO Y CONTROL VEHICULAR	NEZAHUALCOYOTL	
205	1241	000000006	MOBILIARIO Y EQUIPO DE ADMINISTRACION	MOBILIARIO Y EQUIPO DE OFICINA	ODAPAS-876-IB01-008	205	LIC. JOSE SALVADOR SALAZAR BARRIENTOS	ESCRITORIO DE MADERA	S/M	S/M	S/S	REGULAR	F-026	15/06/1995	VEGA CASTILLO MARCO ANTONIO	1,500.00	E	152	10/07/1995	RECURSO PROPIO	15/12/1995		CONTRALORIA INTERNA	NEZAHUALCOYOTL	
206	1241	000000006	MOBILIARIO Y EQUIPO DE ADMINISTRACION	MOBILIARIO Y EQUIPO DE OFICINA	ODAPAS-876-EF01-019	206	LIC. JESUS FERNANDO DIAZ MONDRAGON	ESCRITORIO DE MADERA	S/M	S/M	S/S	INSERVIBLE	F-026	15/06/1995	VEGA CASTILLO MARCO ANTONIO	1,500.00	E	152	10/07/1995	RECURSO PROPIO	15/12/1995		CONTROL PATRIMONIAL	NEZAHUALCOYOTL	BAJA PENDIENTE
207	1241	000000006	MOBILIARIO Y EQUIPO DE ADMINISTRACION	MOBILIARIO Y EQUIPO DE OFICINA	ODAPAS-876-EC01-018	207	C. CINTHIA RIOS TOLEDO	ESCRITORIO DE MADERA	S/M	S/M	S/S	MALO	F-026	15/06/1995	VEGA CASTILLO MARCO ANTONIO	1,500.00	E	152	10/07/1995	RECURSO PROPIO	15/12/1995		RECEPTORIA ESPERANZA	NEZAHUALCOYOTL	
208	1241	000000006	MOBILIARIO Y EQUIPO DE ADMINISTRACION	MOBILIARIO Y EQUIPO DE OFICINA	ODAPAS-876-DJ06-001	208	C. MARCELO BAZALDUA CAREZA	LIBRERO	S/M	S/M	S/S	MALO	F-026	15/06/1995	VEGA CASTILLO MARCO ANTONIO	2,016.00	E	152	10/07/1995	RECURSO PROPIO	15/12/1995		SUBDIRECCION DE INGRESOS	NEZAHUALCOYOTL	
209	1241	000000006	MOBILIARIO Y EQUIPO DE ADMINISTRACION	MOBILIARIO Y EQUIPO DE OFICINA	ODAPAS-876-DJ01-002	209	C. MIGUEL ANGEL CRUZ BUSTOS	ESCRITORIO DE MADERA	S/M	S/M	S/S	MALO	F-026	15/06/1995	VEGA CASTILLO MARCO ANTONIO	1,500.00	E	152	10/07/1995	RECURSO PROPIO	15/12/1995		JEFE DE POZOS Y FUENTES DE ABASTECIMIENTO	NEZAHUALCOYOTL	
210	1241	000000006	MOBILIARIO Y EQUIPO DE ADMINISTRACION	MOBILIARIO Y EQUIPO DE OFICINA	ODAPAS-876-DJ00-003	210	LIC. JOSE SALVADOR SALAZAR BARRIENTOS	ESCRITORIO DE MADERA	S/M	S/M	S/S	REGULAR	F-026	15/06/1995	VEGA CASTILLO MARCO ANTONIO	1,500.00	E	152	10/07/1995	RECURSO PROPIO	15/12/1995		CONTRALORIA INTERNA	NEZAHUALCOYOTL	
211	1241	000000006	MOBILIARIO Y EQUIPO DE ADMINISTRACION	MOBILIARIO Y EQUIPO DE OFICINA	ODAPAS-876-DC01-001	211	LIC. JESUS FERNANDO DIAZ MONDRAGON	ESCRITORIO DE MADERA	S/M	S/M	S/S	INSERVIBLE	F-026	15/06/1995	VEGA CASTILLO MARCO ANTONIO	1,500.00	E	152	10/07/1995	RECURSO PROPIO	15/12/1995		CONTROL PATRIMONIAL	NEZAHUALCOYOTL	BAJA PENDIENTE
212	1241	000000006	MOBILIARIO Y EQUIPO DE ADMINISTRACION	MOBILIARIO Y EQUIPO DE OFICINA	ODAPAS-876-DA00-002	212	C. JOSE CRUZ DIAZ PEREZ	ESCRITORIO DE MADERA	S/M	S/M	S/S	MALO	F-026	15/06/1995	VEGA CASTILLO MARCO ANTONIO	1,500.00	E	152	10/07/1995	RECURSO PROPIO	15/12/1995		COORDINACION DE CULTURA DEL AGUA	NEZAHUALCOYOTL	
213	1241	000000006	MOBILIARIO Y EQUIPO DE ADMINISTRACION	MOBILIARIO Y EQUIPO DE OFICINA	ODAPAS-876-CA01-015	213	C. BERENICE DE LA ROSA APARICIO	ESCRITORIO DE MADERA	S/M	S/M	S/S	MALO	F-026	15/06/1995	VEGA CASTILLO MARCO ANTONIO	1,500.00	E	152	10/07/1995	RECURSO PROPIO	15/12/1995		SUBDIRECCION DE CONTABILIDAD	NEZAHUALCOYOTL	
214	1241	000000006	MOBILIARIO Y EQUIPO DE ADMINISTRACION	MOBILIARIO Y EQUIPO DE OFICINA	ODAPAS-876-AD01-004	214	C. RICARDO XOCHICALE SANCHEZ	ESCRITORIO DE MADERA	S/M	S/M	S/S	MALO	F-026	15/06/1995	VEGA CASTILLO MARCO ANTONIO	1,500.00	E	152	10/07/1995	RECURSO PROPIO	15/12/1995		DIRECCION GENERAL	NEZAHUALCOYOTL	
215	1241	000000006	MOBILIARIO Y EQUIPO DE ADMINISTRACION	MOBILIARIO Y EQUIPO DE OFICINA	ODAPAS-876-AM14-001	215	N-D	FOTOCOPIADORA	NASHUA	5035	8071001417	N-D	F-1248	11/06/1995		10,000.00	E	156	11/07/1995	RECURSO PROPIO	11/06/1995		N-D	NEZAHUALCOYOTL	NO LOCALIZADO FISICAMENTE
216	1249	000000008	OTROS BIENES MUEBLES	DIVERSOS	ODAPAS876-NT91-[illegible]	216	N-D	POZO DE VISITA	S/M	S/M	S/S	N-D	F-029	19/04/1995		13,500.00	E	33	25/04/1995	RECURSO PROPIO	19/04/1995		N-D	NEZAHUALCOYOTL	NO LOCALIZADO FISICAMENTE
217	1249	000000008	OTROS BIENES MUEBLES	DIVERSOS	ODAPAS876-NT94-003	217	N-D	CAJAS POZO/COLECTOR DE AGUA	S/M	S/M	S/S	N-D	F-218	24/04/1995		32,049.88	E	41	26/04/1995	RECURSO PROPIO	24/04/1995		N-D	NEZAHUALCOYOTL	NO LOCALIZADO FISICAMENTE
218	1249	000000008	OTROS BIENES MUEBLES	DIVERSOS	ODAPAS876-NT95-001	218	N-D	RED DE AGUA TRATADA	S/M	S/M	S/S	N-D	F-044	09/05/1995		18,240.97	E	63	11/05/1995	RECURSO PROPIO	09/05/1995		N-D	NEZAHUALCOYOTL	NO LOCALIZADO FISICAMENTE
219	1249	000000008	OTROS BIENES MUEBLES	DIVERSOS	ODAPAS876-NT96-002	219	N-D	RED DE AGUA POTABLE	S/M	S/M	S/S	N-D	F-060	28/06/1995		12,989.40	E	128	29/06/1995	RECURSO PROPIO	28/06/1995		N-D	NEZAHUALCOYOTL	NO LOCALIZADO FISICAMENTE
220	1249	000000008	OTROS BIENES MUEBLES	DIVERSOS	ODAPAS876-NT96-003	220	N-D	CAJAS DE VALVULAS	S/M	S/M	S/S	N-D	F-185	26/06/1995		6,479.85	E	130	30/06/1995	RECURSO PROPIO	26/06/1995		N-D	NEZAHUALCOYOTL	NO LOCALIZADO FISICAMENTE
221	1246	000000005	MAQUINARIA, OTROS EQUIPOS Y HERRAMIENTAS	EQUIPO HIDRAULICO	ODAPAS-876-HS8-011	221	N-D	SUBESTACION AEREA	S/M	S/M	S/S	N-D	F-697	31/07/1995	EMBOBINADOS Y MANTENIMIENTO INDUSTRIAL SA DE CV	18,500.00	E	265	04/09/1995	RECURSO PROPIO	31/07/1995		N-D	NEZAHUALCOYOTL	NO LOCALIZADO FISICAMENTE
222	1246	000000005	MAQUINARIA, OTROS EQUIPOS Y HERRAMIENTAS	EQUIPO HIDRAULICO	ODAPAS-876-HI90-001	222	N-D	GABINETE	S/M	S/M	S/S	N-D	F-697	31/07/1995	EMBOBINADOS Y MANTENIMIENTO INDUSTRIAL SA DE CV	25,000.00	E	265	04/09/1995	RECURSO PROPIO	31/07/1995		N-D	NEZAHUALCOYOTL	NO LOCALIZADO FISICAMENTE
223	1246	000000005	MAQUINARIA, OTROS EQUIPOS Y HERRAMIENTAS	EQUIPO HIDRAULICO	ODAPAS-876-HI63-057	223	C. ROBERTO VILLEGAS GONZALEZ	ARRANCADOR	S/M	S/M	S/S	MALO	F-697	31/07/1995	EMBOBINADOS Y MANTENIMIENTO INDUSTRIAL SA DE CV	16,000.00	E	265	04/09/1995	RECURSO PROPIO	31/07/1995		CARCAMO LOPEZ MATEOS	NEZAHUALCOYOTL	
224	1241	000000006	MOBILIARIO Y EQUIPO DE ADMINISTRACION	MOBILIARIO Y EQUIPO DE OFICINA	ODAPAS-876-IP03-047	224	N-D	SILLA	S/M	FIJA	S/S	N-D	F-470	29/08/1995	CRUZ MALDONADO ADOLFO	42.00	E	264	01/09/1995	RECURSO PROPIO	20/08/1995		N-D	NEZAHUALCOYOTL	NO LOCALIZADO FISICAMENTE
225	1241	000000006	MOBILIARIO Y EQUIPO DE ADMINISTRACION	MOBILIARIO Y EQUIPO DE OFICINA	ODAPAS-876-HS03-061	225	N-D	SILLA	S/M	FIJA	S/S	BAJA	F-470	29/08/1995	CRUZ MALDONADO ADOLFO	42.00	E	264	01/09/1995	RECURSO PROPIO	29/08/1995	31/05/2009	N-D	NEZAHUALCOYOTL	BAJA POR CONCEJO 2009
226	1241	000000006	MOBILIARIO Y EQUIPO DE ADMINISTRACION	MOBILIARIO Y EQUIPO DE OFICINA	ODAPAS-876-CD03-060	226	N-D	SILLA	S/M	FIJA	S/S	N-D	F-470	29/08/1995	CRUZ MALDONADO ADOLFO	42.00	E	264	01/09/1995	RECURSO PROPIO	29/08/1995		N-D	NEZAHUALCOYOTL	NO LOCALIZADO FISICAMENTE
227	1241	000000006	MOBILIARIO Y EQUIPO DE ADMINISTRACION	MOBILIARIO Y EQUIPO DE OFICINA	ODAPAS-876-CD03-059	227	N-D	SILLA	S/M	FIJA	S/S	BAJA	F-470	29/08/1995	CRUZ MALDONADO ADOLFO	42.00	E	264	01/09/1995	RECURSO PROPIO	29/08/1995	31/05/2009	N-D	NEZAHUALCOYOTL	BAJA POR CONCEJO 2009
228	1241	000000006	MOBILIARIO Y EQUIPO DE ADMINISTRACION	MOBILIARIO Y EQUIPO DE OFICINA	ODAPAS-876-CC03-058	228	N-D	SILLA	S/M	FIJA	S/S	BAJA	F-470	29/08/1995	CRUZ MALDONADO ADOLFO	42.00	E	264	01/09/1995	RECURSO PROPIO	29/08/1995	31/05/2009	N-D	NEZAHUALCOYOTL	BAJA POR CONCEJO 2009
229	1241	000000006	MOBILIARIO Y EQUIPO DE ADMINISTRACION	MOBILIARIO Y EQUIPO DE OFICINA	ODAPAS-876-IK03-033	229	N-D	SILLA	S/M	FIJA	S/S	N-D	F-470	29/08/1995	CRUZ MALDONADO ADOLFO	42.00	E	264	01/09/1995	RECURSO PROPIO	29/08/1995		N-D	NEZAHUALCOYOTL	NO LOCALIZADO FISICAMENTE
230	1241	000000006	MOBILIARIO Y EQUIPO DE ADMINISTRACION	MOBILIARIO Y EQUIPO DE OFICINA	ODAPAS-876-IX03-032	230	N-D	SILLA	S/M	FIJA	S/S	N-D	F-470	29/08/1995	CRUZ MALDONADO ADOLFO	42.00	E	264	01/09/1995	RECURSO PROPIO	29/08/1995		N-D	NEZAHUALCOYOTL	NO LOCALIZADO FISICAMENTE
231	1241	000000006	MOBILIARIO Y EQUIPO DE ADMINISTRACION	MOBILIARIO Y EQUIPO DE OFICINA	ODAPAS-876-IR03-056	231	N-D	SILLA	S/M	FIJA	S/S	BAJA	F-470	29/08/1995	CRUZ MALDONADO ADOLFO	42.00	E	264	01/09/1995	RECURSO PROPIO	29/08/1995	31/05/2009	N-D	NEZAHUALCOYOTL	BAJA POR CONCEJO 2009
232	1241	000000006	MOBILIARIO Y EQUIPO DE ADMINISTRACION	MOBILIARIO Y EQUIPO DE OFICINA	ODAPAS-876-IR03-055	232	N-D	SILLA	S/M	FIJA	S/S	N-D	F-470	29/08/1995	CRUZ MALDONADO ADOLFO	42.00	E	264	01/09/1995	RECURSO PROPIO	29/08/1995		N-D	NEZAHUALCOYOTL	NO LOCALIZADO FISICAMENTE
233	1241	000000006	MOBILIARIO Y EQUIPO DE ADMINISTRACION	MOBILIARIO Y EQUIPO DE OFICINA	ODAPAS-876-IP03-048	233	N-D	SILLA	S/M	FIJA	S/S	BAJA	F-470	29/08/1995	CRUZ MALDONADO ADOLFO	42.00	E	264	01/09/1995	RECURSO PROPIO	29/08/1995	31/05/2009	N-D	NEZAHUALCOYOTL	BAJA POR CONCEJO 2009
234	1241	000000006	MOBILIARIO Y EQUIPO DE ADMINISTRACION	MOBILIARIO Y EQUIPO DE OFICINA	ODAPAS-876-IM03-046	234	N-D	SILLA	S/M	FIJA	S/S	N-D	F-470	29/08/1995	CRUZ MALDONADO ADOLFO	42.00	E	264	01/09/1995	RECURSO PROPIO	29/08/1995		N-D	NEZAHUALCOYOTL	NO LOCALIZADO FISICAMENTE
235	1241	000000006	MOBILIARIO Y EQUIPO DE ADMINISTRACION	MOBILIARIO Y EQUIPO DE OFICINA	ODAPAS-876-IM03-045	235	N-D	SILLA	S/M	FIJA	S/S	N-D	F-470	29/08/1995	CRUZ MALDONADO ADOLFO	42.00	E	264	01/09/1995	RECURSO PROPIO	29/08/1995		N-D	NEZAHUALCOYOTL	NO LOCALIZADO FISICAMENTE
236	1241	000000006	MOBILIARIO Y EQUIPO DE ADMINISTRACION	MOBILIARIO Y EQUIPO DE OFICINA	ODAPAS-876-IM03-044	236	N-D	SILLA	S/M	FIJA	S/S	BAJA	F-470	29/08/1995	CRUZ MALDONADO ADOLFO	42.00	E	264	01/09/1995	RECURSO PROPIO	29/08/1995	31/05/2009	N-D	NEZAHUALCOYOTL	BAJA POR CONCEJO 2009
237	1241	000000006	MOBILIARIO Y EQUIPO DE ADMINISTRACION	MOBILIARIO Y EQUIPO DE OFICINA	ODAPAS-876-IL03-051	237	N-D	SILLA	S/M	FIJA	S/S	BAJA	F-470	29/08/1995	CRUZ MALDONADO ADOLFO	42.00	E	264	01/09/1995	RECURSO PROPIO	29/08/1995	31/05/2009	N-D	NEZAHUALCOYOTL	BAJA POR CONCEJO 2009
238	1241	000000006	MOBILIARIO Y EQUIPO DE ADMINISTRACION	MOBILIARIO Y EQUIPO DE OFICINA	ODAPAS-876-IL03-050	238	N-D	SILLA	S/M	FIJA	S/S	BAJA	F-470	29/08/1995	CRUZ MALDONADO ADOLFO	42.00	E	264	01/09/1995	RECURSO PROPIO	29/08/1995	31/05/2009	N-D	NEZAHUALCOYOTL	BAJA POR CONCEJO 2009
239	1241	000000006	MOBILIARIO Y EQUIPO DE ADMINISTRACION	MOBILIARIO Y EQUIPO DE OFICINA	ODAPAS-876-IL03-049	239	N-D	SILLA	S/M	FIJA	S/S	BAJA	F-470	29/08/1995	CRUZ MALDONADO ADOLFO	42.00	E	264	01/09/1995	RECURSO PROPIO	29/08/1995	31/05/2009	N-D	NEZAHUALCOYOTL	BAJA POR CONCEJO 2009
240	1241	000000006	MOBILIARIO Y EQUIPO DE ADMINISTRACION	MOBILIARIO Y EQUIPO DE OFICINA	ODAPAS-876-IL03-027	240	N-D	SILLA	S/M	FIJA	S/S	BAJA	F-470	29/08/1995	CRUZ MALDONADO ADOLFO	42.00	E	264	01/09/1995	RECURSO PROPIO	29/08/1995	31/05/2009	N-D	NEZAHUALCOYOTL	BAJA POR CONCEJO 2009
241	1241	000000006	MOBILIARIO Y EQUIPO DE ADMINISTRACION	MOBILIARIO Y EQUIPO DE OFICINA	ODAPAS-876-IE03-026	241	N-D	SILLA	S/M	FIJA	S/S	BAJA	F-470	29/08/1995	CRUZ MALDONADO ADOLFO	42.00	E	264	01/09/1995	RECURSO PROPIO	29/08/1995	31/05/2009	N-D	NEZAHUALCOYOTL	BAJA POR CONCEJO 2009
242	1241	000000006	MOBILIARIO Y EQUIPO DE ADMINISTRACION	MOBILIARIO Y EQUIPO DE OFICINA	ODAPAS-876-IE03-025	242	N-D	SILLA	S/M	FIJA	S/S	N-D	F-470	29/08/1995	CRUZ MALDONADO ADOLFO	42.00	E	264	01/09/1995	RECURSO PROPIO	29/08/1995		N-D	NEZAHUALCOYOTL	NO LOCALIZADO FISICAMENTE
243	1241	000000006	MOBILIARIO Y EQUIPO DE ADMINISTRACION	MOBILIARIO Y EQUIPO DE OFICINA	ODAPAS-876-ID03-024	243	N-D	SILLA	S/M	FIJA	S/S	N-D	F-470	29/08/1995	CRUZ MALDONADO ADOLFO	42.00	E	264	01/09/1995	RECURSO PROPIO	29/08/1995		N-D	NEZAHUALCOYOTL	NO LOCALIZADO FISICAMENTE
244	1241	000000006	MOBILIARIO Y EQUIPO DE ADMINISTRACION	MOBILIARIO Y EQUIPO DE OFICINA	ODAPAS-876-IC03-043	214	N-D	SILLA	S/M	FIJA	S/S	N-D	F-470	29/08/1995	CRUZ MALDONADO ADOLFO	42.00	E	264	01/09/1995	RECURSO PROPIO	29/08/1995		N-D	NEZAHUALCOYOTL	NO LOCALIZADO FISICAMENTE

1.- MUNICIPIO: NEZAHUALCOYOTL
2.- NUMERO: 087

3.- AYUNTAMIENTO
ODAS
DIF
OTROS
ESPECIFICAR

4.- FECHA: 31 DE DICIEMBRE DEL 2015
5.- ELABORO: LIC. JESUS FERNANDO DIAZ M.
6.- REVISO: C. RICARDO XOCHICALE SANCHEZ
7.- HOJA: 1 DE 112

CARGO- JEFE DE CONTROL PATRIMONIAL
CARGO- DIRECTOR GENERAL

INVENTARIO DE BIENES MUEBLES

8 NUM. PROG	9 CUENTA	SUBCUENTA	NOMBRE CUENTA	10 NOMBRE SUBCUENTA	11 NUMERO DE INVENTARIO	12 NUMERO DE RESGUARDO	14 NOMBRE DEL RESGUARDATARIO	15 NOMBRE DEL MUEBLE	16 MARCA	17 MODELO	18 NUMERO DE SERIE	19 ESTADO DE USO
245	1241	000000006	MOBILIARIO Y EQUIPO DE ADMINISTRACION	MOBILIARIO Y EQUIPO DE OFICINA	ODAPAS-876-IC03-042	245	N-D	SILLA	S/M	FIJA	S/S	N-D
246	1241	000000006	MOBILIARIO Y EQUIPO DE ADMINISTRACION	MOBILIARIO Y EQUIPO DE OFICINA	ODAPAS-876-IB03-031	246	N-D	SILLA	S/M	FIJA	S/S	BAJA
247	1241	000000006	MOBILIARIO Y EQUIPO DE ADMINISTRACION	MOBILIARIO Y EQUIPO DE OFICINA	ODAPAS-876-IB03-030	247	N-D	SILLA	S/M	FIJA	S/S	BAJA
248	1241	000000006	MOBILIARIO Y EQUIPO DE ADMINISTRACION	MOBILIARIO Y EQUIPO DE OFICINA	ODAPAS-876-IA03-041	248	N-D	SILLA	S/M	FIJA	S/S	BAJA
249	1241	000000006	MOBILIARIO Y EQUIPO DE ADMINISTRACION	MOBILIARIO Y EQUIPO DE OFICINA	ODAPAS-876-IA03-040	249	N-D	SILLA	S/M	FIJA	S/S	N-D
250	1241	000000006	MOBILIARIO Y EQUIPO DE ADMINISTRACION	MOBILIARIO Y EQUIPO DE OFICINA	ODAPAS-876-EP03-056	250	LIC. JESUS FERNANDO DIAZ MONDRAGON	SILLA	S/M	FIJA	S/S	INSERVIBLE
251	1241	000000006	MOBILIARIO Y EQUIPO DE ADMINISTRACION	MOBILIARIO Y EQUIPO DE OFICINA	ODAPAS-876-ED03-053	251	N-D	SILLA	S/M	FIJA	S/S	BAJA
252	1241	000000006	MOBILIARIO Y EQUIPO DE ADMINISTRACION	MOBILIARIO Y EQUIPO DE OFICINA	ODAPAS-876-ED03-052	252	N-D	SILLA	S/M	FIJA	S/S	BAJA
253	1241	000000006	MOBILIARIO Y EQUIPO DE ADMINISTRACION	MOBILIARIO Y EQUIPO DE OFICINA	ODAPAS-876-EC03-054	253	N-D	SILLA	S/M	FIJA	S/S	BAJA
254	1241	000000006	MOBILIARIO Y EQUIPO DE ADMINISTRACION	MOBILIARIO Y EQUIPO DE OFICINA	ODAPAS-876-DS03-009	254	N-D	SILLA	S/M	FIJA	S/S	BAJA
255	1241	000000006	MOBILIARIO Y EQUIPO DE ADMINISTRACION	MOBILIARIO Y EQUIPO DE OFICINA	ODAPAS-876-DS03-008	255	N-D	SILLA	S/M	FIJA	S/S	BAJA
256	1241	000000006	MOBILIARIO Y EQUIPO DE ADMINISTRACION	MOBILIARIO Y EQUIPO DE OFICINA	ODAPAS-876-DS03-007	256	C. ROBERTO VILLEGAS GONZALEZ	SILLA	S/M	FIJA	S/S	MALO
257	1241	000000006	MOBILIARIO Y EQUIPO DE ADMINISTRACION	MOBILIARIO Y EQUIPO DE OFICINA	ODAPAS-876-DS03-006	257	N-D	SILLA	S/M	FIJA	S/S	BAJA
258	1241	000000006	MOBILIARIO Y EQUIPO DE ADMINISTRACION	MOBILIARIO Y EQUIPO DE OFICINA	ODAPAS-876-DS03-005	258	N-D	SILLA	S/M	FIJA	S/S	BAJA
259	1241	000000006	MOBILIARIO Y EQUIPO DE ADMINISTRACION	MOBILIARIO Y EQUIPO DE OFICINA	ODAPAS-876-DJ03-015	259	N-D	SILLA	S/M	FIJA	S/S	BAJA
260	1241	000000006	MOBILIARIO Y EQUIPO DE ADMINISTRACION	MOBILIARIO Y EQUIPO DE OFICINA	ODAPAS-876-DJ03-014	260	ARQ. MARCELO HERNANDEZ LOPEZ	SILLA	S/M	FIJA	S/S	MALO
261	1241	000000006	MOBILIARIO Y EQUIPO DE ADMINISTRACION	MOBILIARIO Y EQUIPO DE OFICINA	ODAPAS-876-DG03-002	261	N-D	SILLA	S/M	FIJA	S/S	BAJA
262	1241	000000006	MOBILIARIO Y EQUIPO DE ADMINISTRACION	MOBILIARIO Y EQUIPO DE OFICINA	ODAPAS-876-DG03-001	262	N-D	SILLA	S/M	FIJA	S/S	N-D
263	1241	000000006	MOBILIARIO Y EQUIPO DE ADMINISTRACION	MOBILIARIO Y EQUIPO DE OFICINA	ODAPAS-876-DF03-012	263	N-D	SILLA	S/M	FIJA	S/S	N-D
264	1241	000000006	MOBILIARIO Y EQUIPO DE ADMINISTRACION	MOBILIARIO Y EQUIPO DE OFICINA	ODAPAS-876-DF03-011	264	N-D	SILLA	S/M	FIJA	S/S	BAJA
265	1241	000000006	MOBILIARIO Y EQUIPO DE ADMINISTRACION	MOBILIARIO Y EQUIPO DE OFICINA	ODAPAS-876-DF03-010	265	LIC. JESUS FERNANDO DIAZ MONDRAGON	SILLA	S/M	FIJA	S/S	INSERVIBLE
266	1241	000000006	MOBILIARIO Y EQUIPO DE ADMINISTRACION	MOBILIARIO Y EQUIPO DE OFICINA	ODAPAS-876-DA03-004	266	N-D	SILLA	S/M	FIJA	S/S	N-D
267	1241	000000006	MOBILIARIO Y EQUIPO DE ADMINISTRACION	MOBILIARIO Y EQUIPO DE OFICINA	ODAPAS-876-DA03-003	267	N-D	SILLA	S/M	FIJA	S/S	BAJA
268	1241	000000006	MOBILIARIO Y EQUIPO DE ADMINISTRACION	MOBILIARIO Y EQUIPO DE OFICINA	ODAPAS-876-CA03-057	268	N-D	SILLA	S/M	FIJA	S/S	BAJA
269	1241	000000006	MOBILIARIO Y EQUIPO DE ADMINISTRACION	MOBILIARIO Y EQUIPO DE OFICINA	ODAPAS-876-AM03-023	269	N-D	SILLA	S/M	FIJA	S/S	BAJA
270	1241	000000006	MOBILIARIO Y EQUIPO DE ADMINISTRACION	MOBILIARIO Y EQUIPO DE OFICINA	ODAPAS-876-AM03-022	270	N-D	SILLA	S/M	FIJA	S/S	N-D
271	1241	000000006	MOBILIARIO Y EQUIPO DE ADMINISTRACION	MOBILIARIO Y EQUIPO DE OFICINA	ODAPAS-876-AH03-021	271	N-D	SILLA	S/M	FIJA	S/S	BAJA
272	1241	000000006	MOBILIARIO Y EQUIPO DE ADMINISTRACION	MOBILIARIO Y EQUIPO DE OFICINA	ODAPAS-876-AH03-020	272	N-D	SILLA	S/M	FIJA	S/S	BAJA
273	1241	000000006	MOBILIARIO Y EQUIPO DE ADMINISTRACION	MOBILIARIO Y EQUIPO DE OFICINA	ODAPAS-876-AH03-019	273	N-D	SILLA	S/M	FIJA	S/S	BAJA
274	1241	000000006	MOBILIARIO Y EQUIPO DE ADMINISTRACION	MOBILIARIO Y EQUIPO DE OFICINA	ODAPAS-876-AH03-018	274	N-D	SILLA	S/M	FIJA	S/S	N-D
275	1241	000000006	MOBILIARIO Y EQUIPO DE ADMINISTRACION	MOBILIARIO Y EQUIPO DE OFICINA	ODAPAS-876-AH03-017	275	N-D	SILLA	S/M	FIJA	S/S	BAJA
276	1241	000000006	MOBILIARIO Y EQUIPO DE ADMINISTRACION	MOBILIARIO Y EQUIPO DE OFICINA	ODAPAS-876-AA03-068	276	N-D	SILLA	S/M	FIJA	S/S	BAJA
277	1241	000000006	MOBILIARIO Y EQUIPO DE ADMINISTRACION	MOBILIARIO Y EQUIPO DE OFICINA	ODAPAS-876-AA03-067	277	N-D	SILLA	S/M	FIJA	S/S	BAJA
278	1241	000000006	MOBILIARIO Y EQUIPO DE ADMINISTRACION	MOBILIARIO Y EQUIPO DE OFICINA	ODAPAS-876-IC03-039	278	N-D	SILLA	S/M	FIJA	S/S	BAJA
279	1241	000000006	MOBILIARIO Y EQUIPO DE ADMINISTRACION	MOBILIARIO Y EQUIPO DE OFICINA	ODAPAS-876-IC03-038	279	N-D	SILLA	S/M	FIJA	S/S	BAJA
280	1241	000000006	MOBILIARIO Y EQUIPO DE ADMINISTRACION	MOBILIARIO Y EQUIPO DE OFICINA	ODAPAS-876-IC03-037	280	N-D	SILLA	S/M	FIJA	S/S	BAJA
281	1241	000000006	MOBILIARIO Y EQUIPO DE ADMINISTRACION	MOBILIARIO Y EQUIPO DE OFICINA	ODAPAS-876-IC03-036	281	N-D	SILLA	S/M	FIJA	S/S	BAJA
282	1241	000000006	MOBILIARIO Y EQUIPO DE ADMINISTRACION	MOBILIARIO Y EQUIPO DE OFICINA	ODAPAS-876-IC03-035	282	N-D	SILLA	S/M	FIJA	S/S	BAJA
283	1241	000000006	MOBILIARIO Y EQUIPO DE ADMINISTRACION	MOBILIARIO Y EQUIPO DE OFICINA	ODAPAS-876-IC03-034	283	N-D	SILLA	S/M	FIJA	S/S	BAJA
284	1246	000000006	MAQUINARIA, OTROS EQUIPOS Y HERRAMIENTAS	EQUIPO DE RADIO Y COMUNICACION	ODAPAS-876-NT39-006	284	N-D	RECEPTOR	S/M	S/M	S/S	BAJA
285	1246	000000006	MAQUINARIA, OTROS EQUIPOS Y HERRAMIENTAS	EQUIPO DE RADIO Y COMUNICACION	ODAPAS-876-AH39-001	285	N-D	RECEPTOR	MOTOROLA	ASTRON	778FNY0467	BAJA
286	1246	000000006	MAQUINARIA, OTROS EQUIPOS Y HERRAMIENTAS	EQUIPO DE RADIO Y COMUNICACION	ODAPAS-876-DG26-003	286	N-D	TELEFONO	TELMEX	ETTA	3539920	BAJA
287	1246	000000006	MAQUINARIA, OTROS EQUIPOS Y HERRAMIENTAS	EQUIPO DE RADIO Y COMUNICACION	ODAPAS-876-DG26-004	287	N-D	TELEFONO	TELMEX	ETTA	3539566	BAJA
288	1246	000000006	MAQUINARIA, OTROS EQUIPOS Y HERRAMIENTAS	EQUIPO DE RADIO Y COMUNICACION	ODAPAS-876-DG26-005	288	N-D	TELEFONO	S/M	CX7030	S/S	BAJA
289	1244	000000002	EQUIPO DE TRANSPORTE	VEHICULOS	ODAPAS-876-PN45-002	289	N-D	REMOLQUES	GM	S/M	S/S	N-D
290	1244	000000002	EQUIPO DE TRANSPORTE	VEHICULOS	ODAPAS-876-A145-001	290	N-D	REMOLQUES	GM	S/M	S/S	N-D
291	1246	000000006	MAQUINARIA, OTROS EQUIPOS Y HERRAMIENTAS	EQUIPO DE RADIO Y COMUNICACION	ODAPAS-876-DG31-[illegible]	291	N-D	FUENTE DE PODER	S/M	S/M	S/S	BAJA
292	1246	000000005	MAQUINARIA, OTROS EQUIPOS Y HERRAMIENTAS	EQUIPO HIDRAULICO	ODAPAS-876-A152-[illegible]	292	N-D	PODADORA	TRUPER	2030	331406	BAJA
293	1241	000000004	MOBILIARIO Y EQUIPO DE ADMINISTRACION	EQUIPO DE COMPUTO	ODAPAS-876-IF32-006	293	N-D	TECLADO	KEYBOARD	S/M	S/S	BAJA
294	1241	000000004	MOBILIARIO Y EQUIPO DE ADMINISTRACION	EQUIPO DE COMPUTO	ODAPAS-876-IA32-001	294	N-D	TECLADO	KEYBOARD	S/M	K4J6014192	BAJA
295	1241	000000004	MOBILIARIO Y EQUIPO DE ADMINISTRACION	EQUIPO DE COMPUTO	ODAPAS-876-IF34-002	295	N-D	IMPRESORA DE PUNTO	EPSON	DFX-5000	INW0012398	BAJA
296	1241	000000004	MOBILIARIO Y EQUIPO DE ADMINISTRACION	EQUIPO DE COMPUTO	ODAPAS-876-IC31-003	296	N-D	CPU	HURRICANE	486 DX2	S/S	BAJA
297	1241	000000004	MOBILIARIO Y EQUIPO DE ADMINISTRACION	EQUIPO DE COMPUTO	ODAPAS-876-IC31-002	297	N-D	CPU	HURRICANE	TOP 486 DX2	S/S	BAJA
298	1241	000000004	MOBILIARIO Y EQUIPO DE ADMINISTRACION	EQUIPO DE COMPUTO	ODAPAS-876-IF30-005	298	N-D	MONITOR	DELL	S/M	44895A0A2J83	BAJA
299	1241	000000004	MOBILIARIO Y EQUIPO DE ADMINISTRACION	EQUIPO DE COMPUTO	ODAPAS-876-IC30-003	299	N-D	MONITOR	DELL	DSM-14	H21D200422	BAJA
300	1241	000000004	MOBILIARIO Y EQUIPO DE ADMINISTRACION	EQUIPO DE COMPUTO	ODAPAS-876-IS30-008	300	N-D	MONITOR	LANIX	VGA	MOA95110066	BAJA
301	1241	000000004	MOBILIARIO Y EQUIPO DE ADMINISTRACION	EQUIPO DE COMPUTO	ODAPAS-876-IC32-003	301	N-D	TECLADO	LANIX	S/M	GBA95101653	BAJA
302	1241	000000004	MOBILIARIO Y EQUIPO DE ADMINISTRACION	EQUIPO DE COMPUTO	ODAPAS-876-IJ30-010	302	N-D	MONITOR	LANIX	VGA	MOA95120392	BAJA
303	1241	000000004	MOBILIARIO Y EQUIPO DE ADMINISTRACION	EQUIPO DE COMPUTO	ODAPAS-876-IB31-007	303	N-D	CPU	LANIX	TOP 486 DX2	CEA95100797	BAJA
304	1241	000000004	MOBILIARIO Y EQUIPO DE ADMINISTRACION	EQUIPO DE COMPUTO	ODAPAS-876-IB30-007	304	N-D	MONITOR	LANIX	VGA	MOA95120253	BAJA
305	1241	000000004	MOBILIARIO Y EQUIPO DE ADMINISTRACION	EQUIPO DE COMPUTO	ODAPAS-876-IF34-009	305	N-D	IMPRESORA DE PUNTO	EPSON	FX-870	61P1263707	BAJA

NUM. PROG	20 FACTURA NUMERO	FACTURA FECHA	PROVEEDOR	COSTO	21 POLIZA TIPO	POLIZA NUMERO	POLIZA FECHA	22 RECURSO	23 MOVIMIENTOS FECHA ALTA	FECHA BAJA	24 AREA RESPONSABLE	25 LOCALIDAD	26 OBSERVACIONES
245	F-470	29/08/1995	CRUZ MALDONADO ADOLFO	42.00	E	264	01/09/1995	RECURSO PROPIO	29/08/1995		N-D	NEZAHUALCOYOTL	NO LOCALIZADO FISICAMENTE
246	F-470	29/08/1995	CRUZ MALDONADO ADOLFO	42.00	E	264	01/09/1995	RECURSO PROPIO	29/08/1995	31/05/2009	N-D	NEZAHUALCOYOTL	BAJA POR CONCEJO 2009
247	F-470	29/08/1995	CRUZ MALDONADO ADOLFO	42.00	E	264	01/09/1995	RECURSO PROPIO	29/08/1995	31/05/2009	N-D	NEZAHUALCOYOTL	BAJA POR CONCEJO 2009
248	F-470	29/08/1995	CRUZ MALDONADO ADOLFO	42.00	E	264	01/09/1995	RECURSO PROPIO	29/08/1995	31/05/2009	N-D	NEZAHUALCOYOTL	BAJA POR CONCEJO 2009
249	F-470	29/08/1995	CRUZ MALDONADO ADOLFO	42.00	E	264	01/09/1995	RECURSO PROPIO	29/08/1995		N-D	NEZAHUALCOYOTL	NO LOCALIZADO FISICAMENTE
250	F-470	29/08/1995	CRUZ MALDONADO ADOLFO	42.00	E	264	01/09/1995	RECURSO PROPIO	29/08/1995		CONTROL PATRIMONIAL	NEZAHUALCOYOTL	BAJA PENDIENTE
251	F-470	29/08/1995	CRUZ MALDONADO ADOLFO	42.00	E	264	01/09/1995	RECURSO PROPIO	29/08/1995	31/05/2009	N-D	NEZAHUALCOYOTL	BAJA POR CONCEJO 2009
252	F-470	29/08/1995	CRUZ MALDONADO ADOLFO	42.00	E	264	01/09/1995	RECURSO PROPIO	29/08/1995	31/05/2009	N-D	NEZAHUALCOYOTL	BAJA POR CONCEJO 2009
253	F-470	29/08/1995	CRUZ MALDONADO ADOLFO	42.00	E	264	01/09/1995	RECURSO PROPIO	29/08/1995	31/05/2009	N-D	NEZAHUALCOYOTL	BAJA POR CONCEJO 2009
254	F-470	29/08/1995	CRUZ MALDONADO ADOLFO	42.00	E	264	01/09/1995	RECURSO PROPIO	29/08/1995	31/05/2009	N-D	NEZAHUALCOYOTL	BAJA POR CONCEJO 2009
255	F-470	29/08/1995	CRUZ MALDONADO ADOLFO	42.00	E	264	01/09/1995	RECURSO PROPIO	29/08/1995	31/05/2009	N-D	NEZAHUALCOYOTL	BAJA POR CONCEJO 2009
256	F-470	29/08/1995	CRUZ MALDONADO ADOLFO	42.00	E	264	01/09/1995	RECURSO PROPIO	29/08/1995		MANTENIMIENTO DE CARCAMOS	NEZAHUALCOYOTL	
257	F-470	29/08/1995	CRUZ MALDONADO ADOLFO	42.00	E	264	01/09/1995	RECURSO PROPIO	29/08/1995	31/05/2009	N-D	NEZAHUALCOYOTL	BAJA POR CONCEJO 2009
258	F-470	29/08/1995	CRUZ MALDONADO ADOLFO	42.00	E	264	01/09/1995	RECURSO PROPIO	29/08/1995	31/05/2009	N-D	NEZAHUALCOYOTL	BAJA POR CONCEJO 2009
259	F-470	29/08/1995	CRUZ MALDONADO ADOLFO	42.00	E	264	01/09/1995	RECURSO PROPIO	29/08/1995	31/05/2009	N-D	NEZAHUALCOYOTL	BAJA POR CONCEJO 2009
260	F-470	29/08/1995	CRUZ MALDONADO ADOLFO	42.00	E	264	01/09/1995	RECURSO PROPIO	29/08/1995		ALCANTARILLADO ZONA CENTRO	NEZAHUALCOYOTL	
261	F-470	29/08/1995	CRUZ MALDONADO ADOLFO	42.00	E	264	01/09/1995	RECURSO PROPIO	29/08/1995	31/05/2009	N-D	NEZAHUALCOYOTL	BAJA POR CONCEJO 2009
262	F-470	29/08/1995	CRUZ MALDONADO ADOLFO	42.00	E	264	01/09/1995	RECURSO PROPIO	29/08/1995		N-D	NEZAHUALCOYOTL	NO LOCALIZADO FISICAMENTE
263	F-470	29/08/1995	CRUZ MALDONADO ADOLFO	42.00	E	264	01/09/1995	RECURSO PROPIO	29/05/1995		N-D	NEZAHUALCOYOTL	NO LOCALIZADO FISICAMENTE
264	F-470	29/08/1995	CRUZ MALDONADO ADOLFO	42.00	E	264	01/09/1995	RECURSO PROPIO	29/08/1995	31/05/2009	N-D	NEZAHUALCOYOTL	BAJA POR CONCEJO 2009
265	F-470	29/08/1995	CRUZ MALDONADO ADOLFO	42.00	E	264	01/09/1995	RECURSO PROPIO	29/08/1995		CONTROL PATRIMONIAL	NEZAHUALCOYOTL	BAJA PENDIENTE
266	F-470	29/08/1995	CRUZ MALDONADO ADOLFO	42.00	E	264	01/09/1995	RECURSO PROPIO	29/08/1995		N-D	NEZAHUALCOYOTL	NO LOCALIZADO FISICAMENTE
267	F-470	29/08/1995	CRUZ MALDONADO ADOLFO	42.00	E	264	01/09/1995	RECURSO PROPIO	29/08/1995	31/05/2009	N-D	NEZAHUALCOYOTL	BAJA POR CONCEJO 2009
268	F-470	29/08/1995	CRUZ MALDONADO ADOLFO	42.00	E	264	01/09/1995	RECURSO PROPIO	29/08/1995	31/05/2009	N-D	NEZAHUALCOYOTL	BAJA POR CONCEJO 2009
269	F-470	29/08/1995	CRUZ MALDONADO ADOLFO	42.00	E	264	01/09/1995	RECURSO PROPIO	29/08/1995	31/05/2009	N-D	NEZAHUALCOYOTL	BAJA POR CONCEJO 2009
270	F-470	29/08/1995	CRUZ MALDONADO ADOLFO	42.00	E	264	01/09/1995	RECURSO PROPIO	29/04/1995		N-D	NEZAHUALCOYOTL	NO LOCALIZADO FISICAMENTE
271	F-470	29/08/1995	CRUZ MALDONADO ADOLFO	42.00	E	264	01/09/1995	RECURSO PROPIO	29/08/1995	31/05/2009	N-D	NEZAHUALCOYOTL	BAJA POR CONCEJO 2009
272	F-470	29/08/1995	CRUZ MALDONADO ADOLFO	42.00	E	264	01/09/1995	RECURSO PROPIO	29/08/1995	31/05/2009	N-D	NEZAHUALCOYOTL	BAJA POR CONCEJO 2009
273	F-470	29/08/1995	CRUZ MALDONADO ADOLFO	42.00	E	264	01/09/1995	RECURSO PROPIO	29/08/1995	31/05/2009	N-D	NEZAHUALCOYOTL	BAJA POR CONCEJO 2009
274	F-470	29/08/1995	CRUZ MALDONADO ADOLFO	42.00	E	264	01/09/1995	RECURSO PROPIO	29/08/1995		N-D	NEZAHUALCOYOTL	NO LOCALIZADO FISICAMENTE
275	F-470	29/08/1995	CRUZ MALDONADO ADOLFO	42.00	E	264	01/09/1995	RECURSO PROPIO	29/08/1995	31/05/2009	N-D	NEZAHUALCOYOTL	BAJA POR CONCEJO 2009
276	F-470	29/08/1995	CRUZ MALDONADO ADOLFO	42.00	E	264	01/09/1995	RECURSO PROPIO	29/08/1995	31/05/2009	N-D	NEZAHUALCOYOTL	BAJA POR CONCEJO 2009
277	F-470	29/08/1995	CRUZ MALDONADO ADOLFO	42.00	E	264	01/09/1995	RECURSO PROPIO	29/08/1995	31/05/2009	N-D	NEZAHUALCOYOTL	BAJA POR CONCEJO 2009
278	F-470	29/08/1995	CRUZ MALDONADO ADOLFO	42.00	E	264	01/09/1995	RECURSO PROPIO	27/12/1995	31/05/2009	N-D	NEZAHUALCOYOTL	BAJA POR CONCEJO 2009
279	F-470	29/08/1995	CRUZ MALDONADO ADOLFO	42.00	E	264	01/09/1995	RECURSO PROPIO	27/12/1995	31/05/2009	N-D	NEZAHUALCOYOTL	BAJA POR CONCEJO 2009
280	F-470	29/08/1995	CRUZ MALDONADO ADOLFO	42.00	E	264	01/09/1995	RECURSO PROPIO	27/12/1995	31/05/2009	N-D	NEZAHUALCOYOTL	BAJA POR CONCEJO 2009
281	F-470	29/08/1995	CRUZ MALDONADO ADOLFO	42.00	E	264	01/09/1995	RECURSO PROPIO	27/12/1995	31/05/2009	N-D	NEZAHUALCOYOTL	BAJA POR CONCEJO 2009
282	F-470	29/08/1995	CRUZ MALDONADO ADOLFO	42.00	E	264	01/09/1995	RECURSO PROPIO	27/12/1995	31/05/2009	N-D	NEZAHUALCOYOTL	BAJA POR CONCEJO 2009
283	F-470	29/08/1995	CRUZ MALDONADO ADOLFO	42.00	E	264	01/09/1995	RECURSO PROPIO	27/12/1995	31/05/2009	N-D	NEZAHUALCOYOTL	BAJA POR CONCEJO 2009
284	2598	19/09/1995	FOTO PLAZA SA DE CV	1,203.20	E	279	13/09/1995	RECURSO PROPIO	01/09/1995	31/05/2009	N-D	NEZAHUALCOYOTL	BAJA POR CONCEJO 2009
285	3134	06/09/1995	VILLAGOMEZ SALINAS LEONARDO	1,374.78	E	288	18/09/1995	RECURSO PROPIO	01/09/1995	31/05/2009	N-D	NEZAHUALCOYOTL	BAJA POR CONCEJO 2009
286	575609	23/05/1995	TELEFONOS DE MEXICO SA DE CV	3,262.00	D	37	30/09/1995	RECURSO PROPIO	23/05/1995	31/05/2009	N-D	NEZAHUALCOYOTL	BAJA POR CONCEJO 2009
287	575698	23/05/1995	TELEFONOS DE MEXICO SA DE CV	3,262.00	D	37	30/09/1995	RECURSO PROPIO	23/05/1995	31/05/2009	N-D	NEZAHUALCOYOTL	BAJA POR CONCEJO 2009
288	3035	31/05/1995	INDUSTRIAS QUICER SA DE CV	2,880.00	D	39	30/09/1995	RECURSO PROPIO	31/05/1995	31/05/2009	N-D	NEZAHUALCOYOTL	BAJA POR CONCEJO 2009
289	13	23/10/1995	GRUPO URBANIZADOR Y CONSTRUCTOR MEXICANO SA DE CV	7,650.00	E	348	24/10/1995	RECURSO PROPIO	23/10/1995		N-D	NEZAHUALCOYOTL	NO LOCALIZADO FISICAMENTE
290	13	23/10/1995	GRUPO URBANIZADOR Y CONSTRUCTOR MEXICANO SA DE CV	7,650.00	E	348	24/10/1995	RECURSO PROPIO	23/10/1995		N-D	NEZAHUALCOYOTL	NO LOCALIZADO FISICAMENTE
291	1713	02/08/1995		502.42	D	60	30/11/1995	RECURSO PROPIO	02/08/1995	31/05/2009	N-D	NEZAHUALCOYOTL	BAJA POR CONCEJO 2009
292	3079	18/09/1995	ALCARAZ ADALID CLAUDIA	12,173.91	D	64	31/12/1995	RECURSO PROPIO	18/09/1995	31/05/2009	N-D	NEZAHUALCOYOTL	BAJA POR CONCEJO 2009
293	1369	06/12/1995	LICONA PEREZ MARIA DEL ROCIO	500.00	D	56	31/12/1995	RECURSO PROPIO	06/12/1995	31/12/2006	N-D	NEZAHUALCOYOTL	BAJA POR CONCEJO 2006
294	1369	06/12/1995	LICONA PEREZ MARIA DEL ROCIO	500.00	D	83	31/12/1995	RECURSO PROPIO	06/12/1995	31/12/2006	N-D	NEZAHUALCOYOTL	BAJA POR CONCEJO 2006
295	1369	06/12/1995	LICONA PEREZ MARIA DEL ROCIO	15,000.00	D	88	31/12/1995	RECURSO PROPIO	06/12/1995	31/12/2006	N-D	NEZAHUALCOYOTL	BAJA POR CONCEJO 2006
296	1369	06/12/1995	LICONA PEREZ MARIA DEL ROCIO	7,500.00	D	88	31/12/1995	RECURSO PROPIO	06/12/1995	31/12/2006	N-D	NEZAHUALCOYOTL	BAJA POR CONCEJO 2006
297	1369	05/12/1995	LICONA PEREZ MARIA DEL ROCIO	7,484.70	D	88	31/12/1995	RECURSO PROPIO	05/12/1995	31/12/2006	N-D	NEZAHUALCOYOTL	BAJA POR CONCEJO 2006
298	1369	06/12/1995	LICONA PEREZ MARIA DEL ROCIO	1,725.00	D	88	31/12/1995	RECURSO PROPIO	06/02/1995	31/12/2006	N-D	NEZAHUALCOYOTL	BAJA POR CONCEJO 2006
299	1369	06/12/1995	LICONA PEREZ MARIA DEL ROCIO	1,740.30	D	88	31/12/1995	RECURSO PROPIO	05/12/1995	31/12/2006	N-D	NEZAHUALCOYOTL	BAJA POR CONCEJO 2006
300	F-9194	27/12/1995	DAY TEK SA DE CV	1,700.00	D	102	31/12/1995	RECURSO PROPIO	27/12/1995	31/05/2009	N-D	NEZAHUALCOYOTL	BAJA POR CONCEJO 2009
301	F-9194	27/12/1995	DAY TEK SA DE CV	552.12	D	102	31/12/1995	RECURSO PROPIO	06/12/1995	31/12/2006	N-D	NEZAHUALCOYOTL	BAJA POR CONCEJO 2006
302	F-9194	27/12/1995	DAY TEK SA DE CV	1,700.00	D	102	31/12/1995	RECURSO PROPIO	27/12/1995	31/12/2006	N-D	NEZAHUALCOYOTL	BAJA POR CONCEJO 2006
303	F-9194	27/12/1995	DAY TEK SA DE CV	7,784.75	D	102	31/12/1995	RECURSO PROPIO	27/12/1995	31/12/2006	N-D	NEZAHUALCOYOTL	BAJA POR CONCEJO 2006
304	F-9194	27/12/1995	DAY TEK SA DE CV	1,700.00	D	102	31/12/1995	RECURSO PROPIO	27/12/1995	31/05/2009	N-D	NEZAHUALCOYOTL	BAJA POR CONCEJO 2009
305	F-9194	27/12/1995	DAY TEK SA DE CV	3,951.50	D	102	31/12/1995	RECURSO PROPIO	27/12/1995	31/12/2006	N-D	NEZAHUALCOYOTL	BAJA POR CONCEJO 2006

1.- MUNICIPIO: NEZAHUALCOYOTL
2.- NUMERO: 087

3.- AYUNTAMIENTO / ODAS / DIF / OTROS / ESPECIFICAR

4.- FECHA: 31 DE DICIEMBRE DEL 2015
5.- ELABORO: LIC. JESUS FERNANDO DIAZ M.
6.- REVISO: C. RICARDO XOCHICALE SANCHEZ
7.- HOJA: 1 DE 112

CARGO- JEFE DE CONTROL PATRIMONIAL
CARGO- DIRECTOR GENERAL

INVENTARIO DE BIENES MUEBLES

8 NUM. PROG.	9 NUMERO DE CUENTA	NUMERO DE SUBCUENTA	NOMBRE DE LA CUENTA	10 NOMBRE DE LA SUBCUENTA	11 NUMERO DE INVENTARIO	12 NUMERO DE RESGUARDO	14 NOMBRE DEL RESGUARDATARIO	15 NOMBRE DEL MUEBLE	16 MARCA	17 MODELO	18 NUMERO DE SERIE	19 ESTADO DE USO	20 FACTURA NUMERO	FACTURA FECHA	PROVEEDOR	COSTO	21 POLIZA TIPO	POLIZA NUMERO	POLIZA FECHA	22 ORIGEN	23 FECHA ALTA	FECHA BAJA	24 AREA RESPONSABLE	25 LOCALIDAD	26 OBSERVACIONES
306	1241	000000004	MOBILIARIO Y EQUIPO DE ADMINISTRACION	EQUIPO DE COMPUTO	ODAPAS-876-IX34-013	306	N-D	IMPRESORA DE PUNTO	EPSON	FX-870	61P1263716	BAJA	F-9194	27/12/1995	DAY TEK SA DE CV	3,951.50	D	102	31/12/1995	RECURSO PROPIO	27/12/1995	31/12/2006	N-D	NEZAHUALCOYOTL	BAJA POR CONCEJO 2006
307	1241	000000004	MOBILIARIO Y EQUIPO DE ADMINISTRACION	EQUIPO DE COMPUTO	ODAPAS-876-IK32-013	307	N-D	TECLADO	LANIX	S/M	GBA95102274	BAJA	F-9194	27/12/1995	DAY TEK SA DE CV	800.00	D	102	31/12/1995	RECURSO PROPIO	27/12/1995	31/12/2006	N-D	NEZAHUALCOYOTL	BAJA POR CONCEJO 2006
308	1241	000000004	MOBILIARIO Y EQUIPO DE ADMINISTRACION	EQUIPO DE COMPUTO	ODAPAS-876-IX31-013	308	N-D	CPU	LANIX	TOP 486 DX2	CEA95101394	BAJA	F-9194	27/12/1995	DAY TEK SA DE CV	7,784.75	D	102	31/12/1995	RECURSO PROPIO	27/12/1995	31/12/2006	N-D	NEZAHUALCOYOTL	BAJA POR CONCEJO 2006
309	1241	000000004	MOBILIARIO Y EQUIPO DE ADMINISTRACION	EQUIPO DE COMPUTO	ODAPAS-876-IX30-013	309	N-D	MONITOR	LANIX	CGA	MQA95120262	BAJA	F-9194	27/12/1995	DAY TEK SA DE CV	1,700.00	D	102	31/12/1995	RECURSO PROPIO	27/12/1995	31/12/2006	N-D	NEZAHUALCOYOTL	BAJA POR CONCEJO 2006
310	1241	000000004	MOBILIARIO Y EQUIPO DE ADMINISTRACION	EQUIPO DE COMPUTO	ODAPAS-876-IS34-008	310	N-D	IMPRESORA DE PUNTO	EPSON	FX-870	61P123968	BAJA	F-9194	27/12/1995	DAY TEK SA DE CV	3,951.50	D	102	31/12/1995	RECURSO PROPIO	27/12/1995	31/12/2006	N-D	NEZAHUALCOYOTL	BAJA POR CONCEJO 2006
311	1241	000000004	MOBILIARIO Y EQUIPO DE ADMINISTRACION	EQUIPO DE COMPUTO	ODAPAS-876-IS32-008	311	N-D	TECLADO	LANIX	S/M	GFA95120125	N-D	F-9194	27/12/1995	DAY TEK SA DE CV	800.00	D	102	31/12/1995	RECURSO PROPIO	27/12/1995		N-D	NEZAHUALCOYOTL	NO LOCALIZADO FISICAMENTE
312	1241	000000004	MOBILIARIO Y EQUIPO DE ADMINISTRACION	EQUIPO DE COMPUTO	ODAPAS-876-IS31-008	312	N-D	CPU	LANIX	TOP 486 DX2	CEA95120330	N-D	F-9194	27/12/1995	DAY TEK SA DE CV	7,784.75	D	102	31/12/1995	RECURSO PROPIO	27/12/1995		N-D	NEZAHUALCOYOTL	NO LOCALIZADO FISICAMENTE
313	1241	000000004	MOBILIARIO Y EQUIPO DE ADMINISTRACION	EQUIPO DE COMPUTO	ODAPAS-876-IR31-005	313	N-D	CPU	LANIX	TOP 486 DX2	CEA95101932	BAJA	F-9194	27/12/1995	DAY TEK SA DE CV	7,725.00	D	102	31/12/1995	RECURSO PROPIO	27/12/1995	31/12/2006	N-D	NEZAHUALCOYOTL	BAJA POR CONCEJO 2006
314	1241	000000004	MOBILIARIO Y EQUIPO DE ADMINISTRACION	EQUIPO DE COMPUTO	ODAPAS-876-IJ34-010	314	N-D	IMPRESORA DE PUNTO	EPSON	FX-870	61P1264000	N-D	F-9194	27/12/1995	DAY TEK SA DE CV	3,951.50	D	102	31/12/1995	RECURSO PROPIO	27/12/1995		N-D	NEZAHUALCOYOTL	NO LOCALIZADO FISICAMENTE
315	1241	000000004	MOBILIARIO Y EQUIPO DE ADMINISTRACION	EQUIPO DE COMPUTO	ODAPAS-876-IJ32-010	315	N-D	TECLADO	LANX	S/M	GFA95120106	BAJA	F-9194	27/12/1995	DAY TEK SA DE CV	800.00	D	102	31/12/1995	RECURSO PROPIO	27/12/1995	31/12/2006	N-D	NEZAHUALCOYOTL	BAJA POR CONCEJO 2006
316	1241	000000004	MOBILIARIO Y EQUIPO DE ADMINISTRACION	EQUIPO DE COMPUTO	ODAPAS-876-IJ31-010	316	N-D	CPU	LANIX	TOP 486 DX2	CEA95120329	BAJA	F-9194	27/12/1995	DAY TEK SA DE CV	7,784.75	D	102	31/12/1995	RECURSO PROPIO	27/12/1995	31/12/2006	N-D	NEZAHUALCOYOTL	BAJA POR CONCEJO 2006
317	1241	000000004	MOBILIARIO Y EQUIPO DE ADMINISTRACION	EQUIPO DE COMPUTO	ODAPAS-876-IE32-009	317	N-D	TECLADO	LANIX	S/M	GFA95120124	BAJA	F-9194	27/12/1995	DAY TEK SA DE CV	800.00	D	102	31/12/1995	RECURSO PROPIO	27/12/1995	31/12/2006	N-D	NEZAHUALCOYOTL	BAJA POR CONCEJO 2006
318	1241	000000004	MOBILIARIO Y EQUIPO DE ADMINISTRACION	EQUIPO DE COMPUTO	ODAPAS-876-IE31-009	318	N-D	CPU	LANIX	TOP 486 DX2	CEA95110012	BAJA	F-9194	27/12/1995	DAY TEK SA DE CV	7,482.43	D	102	31/12/1995	RECURSO PROPIO	27/12/1995	31/12/2006	N-D	NEZAHUALCOYOTL	BAJA POR CONCEJO 2006
319	1241	000000004	MOBILIARIO Y EQUIPO DE ADMINISTRACION	EQUIPO DE COMPUTO	ODAPAS-876-IE30-009	319	N-D	MONITOR	LANIX	S/M	MQA95120343	N-D	F-9194	27/12/1995	DAY TEK SA DE CV	2,200.00	D	102	31/12/1995	RECURSO PROPIO	27/12/1995		N-D	NEZAHUALCOYOTL	NO LOCALIZADO FISICAMENTE
320	1241	000000004	MOBILIARIO Y EQUIPO DE ADMINISTRACION	EQUIPO DE COMPUTO	ODAPAS-876-IA30-006	320	N-D	MONITOR	LANIX	VGA	MQA95110095	BAJA	F-9194	27/12/1995	DAY TEK SA DE CV	1,700.00	D	102	31/12/1995	RECURSO PROPIO	27/12/1995	31/12/2006	N-D	NEZAHUALCOYOTL	BAJA POR CONCEJO 2006
321	1241	000000004	MOBILIARIO Y EQUIPO DE ADMINISTRACION	EQUIPO DE COMPUTO	ODAPAS-876-IP34-014	321	N-D	IMPRESORA DE PUNTO	EPSON	FX-870	61P1263975	BAJA	F-9194	27/12/1995	DAY TEK SA DE CV	3,951.50	D	102	31/12/1995	RECURSO PROPIO	27/12/1995	31/12/2006	N-D	NEZAHUALCOYOTL	BAJA POR CONCEJO 2006
322	1241	000000004	MOBILIARIO Y EQUIPO DE ADMINISTRACION	EQUIPO DE COMPUTO	ODAPAS-876-IP32-014	322	N-D	TECLADO	LANIX	S/M	GBA95102357	BAJA	F-9194	27/12/1995	DAY TEK SA DE CV	800.00	D	102	31/12/1995	RECURSO PROPIO	27/12/1995	31/12/2006	N-D	NEZAHUALCOYOTL	BAJA POR CONCEJO 2006
323	1241	000000004	MOBILIARIO Y EQUIPO DE ADMINISTRACION	EQUIPO DE COMPUTO	ODAPAS-876-IP31-014	323	N-D	CPU	LANIX	TOP 486 DX2	CEA95100811	BAJA	F-9194	27/12/1995	DAY TEK SA DE CV	7,784.75	D	102	31/12/1995	RECURSO PROPIO	27/12/1995	31/12/2006	N-D	NEZAHUALCOYOTL	BAJA POR CONCEJO 2006
324	1241	000000004	MOBILIARIO Y EQUIPO DE ADMINISTRACION	EQUIPO DE COMPUTO	ODAPAS-876-IP30-014	324	N-D	MONITOR	LANIX	VGA	MQA95120399	BAJA	F-9194	27/12/1995	DAY TEK SA DE CV	1,700.00	D	102	31/12/1995	RECURSO PROPIO	27/12/1995	31/12/2006	N-D	NEZAHUALCOYOTL	BAJA POR CONCEJO 2006
325	1241	000000004	MOBILIARIO Y EQUIPO DE ADMINISTRACION	EQUIPO DE COMPUTO	ODAPAS-876-IM34-012	325	N-D	IMPRESORA DE PUNTO	EPSON	FX-870	61P1263995	BAJA	F-9194	27/12/1995	DAY TEK SA DE CV	3,951.50	D	102	31/12/1995	RECURSO PROPIO	27/12/1995	31/12/2006	N-D	NEZAHUALCOYOTL	BAJA POR CONCEJO 2006
326	1241	000000004	MOBILIARIO Y EQUIPO DE ADMINISTRACION	EQUIPO DE COMPUTO	ODAPAS-876-IK34-011	326	N-D	IMPRESORA DE PUNTO	EPSON	FX-870	61P1263998	N-D	F-9194	27/12/1995	DAY TEK SA DE CV	3,951.50	D	102	31/12/1995	RECURSO PROPIO	27/12/1995		N-D	NEZAHUALCOYOTL	NO LOCALIZADO FISICAMENTE
327	1241	000000004	MOBILIARIO Y EQUIPO DE ADMINISTRACION	EQUIPO DE COMPUTO	ODAPAS-876-IM32-012	327	N-D	TECLADO	LANIX	S/M	GFA95120143	BAJA	F-9194	27/12/1995	DAY TEK SA DE CV	800.00	D	102	31/12/1995	RECURSO PROPIO	27/12/1995	31/12/2005	N-D	NEZAHUALCOYOTL	BAJA POR CONCEJO 2006
328	1241	000000004	MOBILIARIO Y EQUIPO DE ADMINISTRACION	EQUIPO DE COMPUTO	ODAPAS-876-IM32-011	328	N-D	TECLADO	LANIX	S/M	GBA95101716	BAJA	F-9194	27/12/1995	DAY TEK SA DE CV	800.00	D	102	31/12/1995	RECURSO PROPIO	27/12/1995	31/12/2006	N-D	NEZAHUALCOYOTL	BAJA POR CONCEJO 2006
329	1241	000000004	MOBILIARIO Y EQUIPO DE ADMINISTRACION	EQUIPO DE COMPUTO	ODAPAS-876-IM31-011	329	N-D	CPU	LANIX	TOP 486 DX2	CEA95120327	BAJA	F-9194	27/12/1995	DAY TEK SA DE CV	7,684.70	D	102	31/12/1995	RECURSO PROPIO	27/12/1995	03/12/2006	N-D	NEZAHUALCOYOTL	BAJA POR CONCEJO 2006
330	1241	000000004	MOBILIARIO Y EQUIPO DE ADMINISTRACION	EQUIPO DE COMPUTO	ODAPAS-876-IM30-012	330	N-D	MONITOR	LANIX	VGA	MQA95120334	BAJA	F-9194	27/12/1995	DAY TEK SA DE CV	1,700.00	D	102	31/12/1995	RECURSO PROPIO	27/12/1995	31/12/2006	N-D	NEZAHUALCOYOTL	BAJA POR CONCEJO 2006
331	1241	000000004	MOBILIARIO Y EQUIPO DE ADMINISTRACION	EQUIPO DE COMPUTO	ODAPAS-876-IM30-011	331	N-D	MONITOR	LANIX	VGA	MQA95120338	BAJA	F-9194	27/12/1995	DAY TEK SA DE CV	1,800.00	D	102	31/12/1995	RECURSO PROPIO	27/12/1995	31/12/2006	N-D	NEZAHUALCOYOTL	BAJA POR CONCEJO 2006
332	1241	000000004	MOBILIARIO Y EQUIPO DE ADMINISTRACION	EQUIPO DE COMPUTO	ODAPAS-876-IK34-001	332	N-D	IMPRESORA DE PUNTO	EPSSON	FX-870	61P1263705	BAJA	F-9194	27/12/1995	DAY TEK SA DE CV	3,951.50	D	102	31/12/1995	RECURSO PROPIO	27/12/1995	31/12/2006	N-D	NEZAHUALCOYOTL	BAJA POR CONCEJO 2006
333	1241	000000004	MOBILIARIO Y EQUIPO DE ADMINISTRACION	EQUIPO DE COMPUTO	ODAPAS-876-IC30-002	333	N-D	MONITOR	LANIX	VGA	MKA951100298	BAJA	F-9194	27/12/1995	DAY TEK SA DE CV	1,800.00	D	102	31/12/1995	RECURSO PROPIO	27/12/1995	31/12/2006	N-D	NEZAHUALCOYOTL	BAJA POR CONCEJO 2006
334	1241	000000004	MOBILIARIO Y EQUIPO DE ADMINISTRACION	EQUIPO DE COMPUTO	ODAPAS-876-IB34-007	334	N-D	IMPRESORA DE PUNTO	EPSON	FX-870	61P123942	BAJA	F-9194	27/12/1995	DAY TEK SA DE CV	3,951.50	D	102	31/12/1995	RECURSO PROPIO	27/12/1995	31/12/2006	N-D	NEZAHUALCOYOTL	BAJA POR CONCEJO 2006
335	1241	000000004	MOBILIARIO Y EQUIPO DE ADMINISTRACION	EQUIPO DE COMPUTO	ODAPAS-876-IB32-007	335	N-D	TECLADO	LANIX	S/M	GFA95120412	BAJA	F-9194	27/12/1995	DAY TEK SA DE CV	800.00	D	102	31/12/1995	RECURSO PROPIO	27/12/1995	31/12/2006	N-D	NEZAHUALCOYOTL	BAJA POR CONCEJO 2006
336	1241	000000004	MOBILIARIO Y EQUIPO DE ADMINISTRACION	EQUIPO DE COMPUTO	ODAPAS-876-IA31-006	336	N-D	IMPRESORA DE PUNTO	EPSON	FX-870	61P1263973	BAJA	F-9194	27/12/1995	DAY TEK SA DE CV	3,951.50	D	102	31/12/1995	RECURSO PROPIO	27/12/1995	31/12/2006	N-D	NEZAHUALCOYOTL	BAJA POR CONCEJO 2006
337	1241	000000004	MOBILIARIO Y EQUIPO DE ADMINISTRACION	EQUIPO DE COMPUTO	ODAPAS-876-IA32-006	337	N-D	TECLADO	LANIX	S/M	GFA95120141	BAJA	F-9194	27/12/1995	DAY TEK SA DE CV	800.00	D	102	31/12/1995	RECURSO PROPIO	27/12/1995	31/12/2006	N-D	NEZAHUALCOYOTL	BAJA POR CONCEJO 2006
338	1241	000000004	MOBILIARIO Y EQUIPO DE ADMINISTRACION	EQUIPO DE COMPUTO	ODAPAS-876-IA31-006	338	N-D	CPU	LANIX	TOP 486 DX2	CEA95120324	BAJA	F-9194	27/12/1995	DAY TEK SA DE CV	7,784.75	D	102	31/12/1995	RECURSO PROPIO	27/12/1995	31/12/2006	N-D	NEZAHUALCOYOTL	BAJA POR CONCEJO 2006
339	1241	000000004	MOBILIARIO Y EQUIPO DE ADMINISTRACION	EQUIPO DE COMPUTO	ODAPAS-876-IM31-012	339	N-D	CPU	LANIX	TOP 486 DX2	CEA95120325	BAJA	F-9194	27/12/1995	DAY TEK SA DE CV	7,784.75	D	102	31/12/1995	RECURSO PROPIO	27/12/1995	31/12/2006	N-D	NEZAHUALCOYOTL	BAJA POR CONCEJO 2006
340	1241	000000006	MOBILIARIO Y EQUIPO DE ADMINISTRACION	MOBILIARIO Y EQUIPO DE OFICINA	ODAPAS-876-IS07-015	340	C. CINTHIA RIOS TOLEDO	BANCO	S/M	FIJO	S/S	MALO	F-1847	09/01/1996	CENTRO MUEBLERO ESCOLAR SA DE CV	72.00	E	45	19/01/1996	RECURSO PROPIO	09/01/1996		RECEPTORIA JARDINES	NEZAHUALCOYOTL	
341	1241	000000006	MOBILIARIO Y EQUIPO DE ADMINISTRACION	MOBILIARIO Y EQUIPO DE OFICINA	ODAPAS-876-IB07-004	341	C. CINTHIA RIOS TOLEDO	BANCO	S/M	FIJO	S/S	MALO	F-1847	09/01/1996	CENTRO MUEBLERO ESCOLAR SA DE CV	72.00	E	45	19/01/1996	RECURSO PROPIO	09/01/1996		RECEPTORIA BENITO JUAREZ	NEZAHUALCOYOTL	
342	1241	000000006	MOBILIARIO Y EQUIPO DE ADMINISTRACION	MOBILIARIO Y EQUIPO DE OFICINA	ODAPAS-876-IX07-006	342	C. CINTHIA RIOS TOLEDO	BANCO	S/M	FIJO	S/S	MALO	F-1847	09/01/1996	CENTRO MUEBLERO ESCOLAR SA DE CV	72.00	E	45	19/01/1996	RECURSO PROPIO	09/01/1996		RECEPTORIA ESTADO DE MEXICO	NEZAHUALCOYOTL	
343	1241	000000006	MOBILIARIO Y EQUIPO DE ADMINISTRACION	MOBILIARIO Y EQUIPO DE OFICINA	ODAPAS-876-IK07-005	343	C. CINTHIA RIOS TOLEDO	BANCO	S/M	FIJO	S/S	MALO	F-1847	09/01/1996	CENTRO MUEBLERO ESCOLAR SA DE CV	72.00	E	45	19/01/1996	RECURSO PROPIO	09/01/1996		RECEPTORIA ESTADO DE MEXICO	NEZAHUALCOYOTL	
344	1241	000000006	MOBILIARIO Y EQUIPO DE ADMINISTRACION	MOBILIARIO Y EQUIPO DE OFICINA	ODAPAS-876-IR07-022	344	C. CINTHIA RIOS TOLEDO	BANCO	S/M	FIJO	S/S	MALO	F-1847	09/01/1996	CENTRO MUEBLERO ESCOLAR SA DE CV	72.00	E	45	19/01/1996	RECURSO PROPIO	09/01/1996		RECEPTORIA LAS AGUILAS	NEZAHUALCOYOTL	
345	1241	000000006	MOBILIARIO Y EQUIPO DE ADMINISTRACION	MOBILIARIO Y EQUIPO DE OFICINA	ODAPAS-876-IP07-012	345	C. CINTHIA RIOS TOLEDO	BANCO	S/M	FIJO	S/S	MALO	F-1847	09/01/1996	CENTRO MUEBLERO ESCOLAR SA DE CV	72.00	E	45	19/01/1996	RECURSO PROPIO	09/01/1996		RECEPTORIA PAVON	NEZAHUALCOYOTL	
346	1241	000000006	MOBILIARIO Y EQUIPO DE ADMINISTRACION	MOBILIARIO Y EQUIPO DE OFICINA	ODAPAS-876-IJ07-013	346	LIC. JESUS FERNANDO DIAZ MONDRAGON	BANCO	S/M	FIJO	S/S	MALO	F-1847	09/01/1996	CENTRO MUEBLERO ESCOLAR SA DE CV	72.00	E	45	19/01/1996	RECURSO PROPIO	09/01/1996		CONTROL PATRIMONIAL	NEZAHUALCOYOTL	
347	1241	000000006	MOBILIARIO Y EQUIPO DE ADMINISTRACION	MOBILIARIO Y EQUIPO DE OFICINA	ODAPAS-876-IA07-007	347	LIC. JESUS FERNANDO DIAZ MONDRAGON	BANCO	S/M	FIJO	S/S	INSERVIBLE	F-1847	09/01/1996	CENTRO MUEBLERO ESCOLAR SA DE CV	72.00	E	45	19/01/1996	RECURSO PROPIO	09/01/1996		CONTROL PATRIMONIAL	NEZAHUALCOYOTL	BAJA PENDIENTE
348	1241	000000006	MOBILIARIO Y EQUIPO DE ADMINISTRACION	MOBILIARIO Y EQUIPO DE OFICINA	ODAPAS-876-IS07-016	348	C. CINTHIA RIOS TOLEDO	BANCO	S/M	FIJO	S/S	MALO	F-1847	09/01/1996	CENTRO MUEBLERO ESCOLAR SA DE CV	72.00	E	45	19/01/1996	RECURSO PROPIO	09/01/1996		RECEPTORIA PAVON	NEZAHUALCOYOTL	
349	1241	000000006	MOBILIARIO Y EQUIPO DE ADMINISTRACION	MOBILIARIO Y EQUIPO DE OFICINA	ODAPAS-876-IR07-026	349	N-D	BANCO	S/M	FIJO	S/S	BAJA	F-1847	09/01/1996	CENTRO MUEBLERO ESCOLAR SA DE CV	72.00	E	45	19/01/1996	RECURSO PROPIO	09/01/1996	31/05/2009	N-D	NEZAHUALCOYOTL	BAJA POR CONCEJO 2009
350	1241	000000006	MOBILIARIO Y EQUIPO DE ADMINISTRACION	MOBILIARIO Y EQUIPO DE OFICINA	ODAPAS-876-IR07-025	350	LIC. JESUS FERNANDO DIAZ MONDRAGON	BANCO	S/M	FIJO	S/S	INSERVIBLE	F-1847	09/01/1996	CENTRO MUEBLERO ESCOLAR SA DE CV	72.00	E	45	19/01/1996	RECURSO PROPIO	09/01/1996		CONTROL PATRIMONIAL	NEZAHUALCOYOTL	BAJA PENDIENTE
351	1241	000000006	MOBILIARIO Y EQUIPO DE ADMINISTRACION	MOBILIARIO Y EQUIPO DE OFICINA	ODAPAS-876-IR07-024	351	LIC. JESUS FERNANDO DIAZ MONDRAGON	BANCO	S/M	FIJO	S/S	INSERVIBLE	F-1847	09/01/1996	CENTRO MUEBLERO ESCOLAR SA DE CV	72.00	E	45	19/01/1996	RECURSO PROPIO	09/01/1996		CONTROL PATRIMONIAL	NEZAHUALCOYOTL	BAJA PENDIENTE
352	1241	000000006	MOBILIARIO Y EQUIPO DE ADMINISTRACION	MOBILIARIO Y EQUIPO DE OFICINA	ODAPAS-876-IR07-023	352	N-D	BANCO	S/M	FIJO	S/S	BAJA	F-1847	09/01/1996	CENTRO MUEBLERO ESCOLAR SA DE CV	72.00	E	45	19/01/1996	RECURSO PROPIO	09/01/1996	31/05/2009	N-D	NEZAHUALCOYOTL	BAJA POR CONCEJO 2009
353	1241	000000006	MOBILIARIO Y EQUIPO DE ADMINISTRACION	MOBILIARIO Y EQUIPO DE OFICINA	ODAPAS-876-IR07-021	353	N-D	BANCO	S/M	FIJO	S/S	BAJA	F-1847	09/01/1996	CENTRO MUEBLERO ESCOLAR SA DE CV	72.00	E	45	19/01/1996	RECURSO PROPIO	09/01/1996	31/05/2009	N-D	NEZAHUALCOYOTL	BAJA POR CONCEJO 2009
354	1241	000000006	MOBILIARIO Y EQUIPO DE ADMINISTRACION	MOBILIARIO Y EQUIPO DE OFICINA	ODAPAS-876-IR07-020	354	C. JOSE CRUZ DIAZ PEREZ	BANCO	S/M	FIJO	S/S	MALO	F-1847	09/01/1996	CENTRO MUEBLERO ESCOLAR SA DE CV	72.00	E	45	19/01/1996	RECURSO PROPIO	09/01/1996		SUBDIRECCION CONTROL DE CALIDAD DEL AGUA	NEZAHUALCOYOTL	
355	1241	000000006	MOBILIARIO Y EQUIPO DE ADMINISTRACION	MOBILIARIO Y EQUIPO DE OFICINA	ODAPAS-876-IR07-019	355	N-D	BANCO	S/M	FIJO	S/S	BAJA	F-1847	09/01/1996	CENTRO MUEBLERO ESCOLAR SA DE CV	72.00	E	45	19/01/1996	RECURSO PROPIO	09/01/1996	31/05/2009	N-D	NEZAHUALCOYOTL	BAJA POR CONCEJO 2009
356	1241	000000006	MOBILIARIO Y EQUIPO DE ADMINISTRACION	MOBILIARIO Y EQUIPO DE OFICINA	ODAPAS-876-IR07-018	356	C. JOSE ALFREDO MENDEZ MORALES	BANCO	S/M	FIJO	S/S	MALO	F-1847	09/01/1996	CENTRO MUEBLERO ESCOLAR SA DE CV	72.00	E	45	19/01/1996	RECURSO PROPIO	09/01/1996		ARCHIVO	NEZAHUALCOYOTL	
357	1241	000000006	MOBILIARIO Y EQUIPO DE ADMINISTRACION	MOBILIARIO Y EQUIPO DE OFICINA	ODAPAS-876-IP07-011	357	C. MARCELO BAZALDUA CABEZA	BANCO	S/M	FIJO	S/S	MALO	F-1847	09/01/1996	CENTRO MUEBLERO ESCOLAR SA DE CV	72.00	E	45	19/01/1996	RECURSO PROPIO	09/01/1996		SUBDIRECCION DE INGRESOS	NEZAHUALCOYOTL	
358	1241	000000006	MOBILIARIO Y EQUIPO DE ADMINISTRACION	MOBILIARIO Y EQUIPO DE OFICINA	ODAPAS-876-IM07-010	358	C. MARCELO BAZALDUA CABEZA	BANCO	S/M	FIJO	S/S	MALO	F-1847	09/01/1996	CENTRO MUEBLERO ESCOLAR SA DE CV	72.00	E	45	19/01/1996	RECURSO PROPIO	09/01/1996		SUBDIRECCION DE INGRESOS	NEZAHUALCOYOTL	
359	1241	000000006	MOBILIARIO Y EQUIPO DE ADMINISTRACION	MOBILIARIO Y EQUIPO DE OFICINA	ODAPAS-876-IM07-009	359		BANCO	S/M	FIJO	S/S	N-D	F-1847	09/01/1996	CENTRO MUEBLERO ESCOLAR SA DE CV	72.00	E	45	19/01/1996	RECURSO PROPIO	09/01/1996		N-D	NEZAHUALCOYOTL	NO LOCALIZADO FISICAMENTE
360	1241	000000006	MOBILIARIO Y EQUIPO DE ADMINISTRACION	MOBILIARIO Y EQUIPO DE OFICINA	ODAPAS-876-IM07-008	360	C. CINTHIA RIOS TOLEDO	BANCO	S/M	FIJO	S/S	MALO	F-1847	09/01/1996	CENTRO MUEBLERO ESCOLAR SA DE CV	72.00	E	45	19/01/1996	RECURSO PROPIO	09/01/1996		RECEPTORIA METROPOLITANA	NEZAHUALCOYOTL	
361	1241	000000006	MOBILIARIO Y EQUIPO DE ADMINISTRACION	MOBILIARIO Y EQUIPO DE OFICINA	ODAPAS-876-IK07-017	361	C. CINTHIA RIOS TOLEDO	BANCO	S/M	FIJO	S/S	MALO	F-1847	09/01/1996	CENTRO MUEBLERO ESCOLAR SA DE CV	72.00	E	45	19/01/1996	RECURSO PROPIO	09/01/1996		RECEPTORIA BOSQUES	NEZAHUALCOYOTL	
362	1241	000000006	MOBILIARIO Y EQUIPO DE ADMINISTRACION	MOBILIARIO Y EQUIPO DE OFICINA	ODAPAS-876-IJ07-014	362	C. CINTHIA RIOS TOLEDO	BANCO	S/M	FIJO	S/S	MALO	F-1847	09/01/1996	CENTRO MUEBLERO ESCOLAR SA DE CV	72.00	E	45	19/01/1996	RECURSO PROPIO	09/01/1996		RECEPTORIA BOSQUES	NEZAHUALCOYOTL	
363	1241	000000006	MOBILIARIO Y EQUIPO DE ADMINISTRACION	MOBILIARIO Y EQUIPO DE OFICINA	ODAPAS-876-IE07-002	363	C. JOSE ALFREDO MENDEZ MORALES	BANCO	S/M	FIJO	S/S	MALO	F-1847	09/01/1996	CENTRO MUEBLERO ESCOLAR SA DE CV	72.00	E	45	19/01/1996	RECURSO PROPIO	09/01/1996		ARCHIVO	NEZAHUALCOYOTL	
364	1246	000000002	MAQUINARIA, OTROS EQUIPOS Y HERRAMIENTAS	MAQUINARIA Y ACCESORIOS	ODAPAS-876-OD92-001	364	N-D	TRANSPLANTADORA	RYAN	JR SODCUTE	544844	BAJA	F-1735	03/10/1995	C.G. EQUIPOS SA DE CV	18,000.00	D	8	31/01/1996	RECURSO PROPIO	03/10/1995	31/05/2009	N-D	NEZAHUALCOYOTL	BAJA POR CONCEJO 2009
365	1241	000000004	MOBILIARIO Y EQUIPO DE ADMINISTRACION	EQUIPO DE COMPUTO	ODAPAS-876-IR34-005	365	N-D	IMPRESORA DE PUNTO	EPSON	FX-870	61P1270881	BAJA	9267	11/01/1996		3,951.00	D	17	11/01/1996	RECURSO PROPIO	11/01/1996	31/12/2006	N-D	NEZAHUALCOYOTL	BAJA POR CONCEJO 2006
366	1241	000000004	MOBILIARIO Y EQUIPO DE ADMINISTRACION	EQUIPO DE COMPUTO	ODAPAS-876-IR34-003	366	N-D	IMPRESORA DE PUNTO	EPSON	FX-870	61P12644086	BAJA	9267	11/01/1996		3,951.00	D	17	11/01/1996	RECURSO PROPIO	11/01/1996	31/12/2006	N-D	NEZAHUALCOYOTL	BAJA POR CONCEJO 2006

ODAPAS

1.- MUNICIPIO NEZAHUALCOYOTL
2.- NUMERO 087

3.- AYUNTAMIENTO
ODAS
DIF
OTROS
ESPECIFICAR

4.- FECHA: 31 DE DICIEMBRE DEL 2015
5.- ELABORO: LIC. JESUS FERNANDO DIAZ M.
6.- REVISO: C. RICARDO XOCHICALE SANCHEZ
7.- HOJA: 1 DE 112

CARGO- JEFE DE CONTROL PATRIMONIAL
CARGO- DIRECTOR GENERAL

INVENTARIO DE BIENES MUEBLES

No. PROG	CUENTA	SUBCUENTA	NOMBRE CUENTA	NOMBRE SUBCUENTA	No. INVENTARIO	No. RESGUARDO	RESGUARDATARIO	NOMBRE DEL BIEN	MARCA	MODELO	No. SERIE	ESTADO DE USO	FACTURA NUMERO	FACTURA FECHA	PROVEEDOR	COSTO	POLIZA TIPO	POLIZA NUMERO	POLIZA FECHA	RECURSO	FECHA ALTA	FECHA BAJA	AREA RESPONSABLE	UBICACION	OBSERVACIONES
367	1241	000000006	MOBILIARIO Y EQUIPO DE ADMINISTRACION	MOBILIARIO Y EQUIPO DE OFICINA	ODAPAS-876-IE07-001	367	C. CINTHIA RIOS TOLEDO	BANCO	S/M	FIJO	S/S	MALO	F-1847	09/01/1996	CENTRO MUEBLERO ESCOLAR SA DE CV	72.00	E	45	19/01/1996	RECURSO PROPIO	09/02/1996		RECEPTORIA ESPERANZA	NEZAHUALCOYOTL	
368	1241	000000006	MOBILIARIO Y EQUIPO DE ADMINISTRACION	MOBILIARIO Y EQUIPO DE OFICINA	ODAPAS-876-IB07-003	368	C. CINTHIA RIOS TOLEDO	BANCO	S/M	FIJO	S/S	MALO	F-1847	09/01/1996	CENTRO MUEBLERO ESCOLAR SA DE CV	72.00	E	45	19/01/1996	RECURSO PROPIO	01/09/1996		RECEPTORIA BENITO JUÁREZ	NEZAHUALCOYOTL	
369	1241	000000006	MOBILIARIO Y EQUIPO DE ADMINISTRACION	MOBILIARIO Y EQUIPO DE OFICINA	ODAPAS-876-DF93-001	369	N-D	LIBROS	S/M	S/M	S/S	N-D	F-848259	15/01/1996		158.00	D	3	02/01/1996	RECURSO PROPIO	15/01/1996		N-D	NEZAHUALCOYOTL	NO LOCALIZADO FISICAMENTE
370	1241	000000006	MOBILIARIO Y EQUIPO DE ADMINISTRACION	MOBILIARIO Y EQUIPO DE OFICINA	ODAPAS-876-IU26-005	370	N-D	TELEFONO	TELMEX	ETTA	S/S	BAJA	F-672393	15/01/1996	TELEFONOS DE MEXICO SA DE CV	3,573.00	E	39	12/01/1996	RECURSO PROPIO	15/01/1996	31/05/2009	N-D	NEZAHUALCOYOTL	BAJA POR CONCEJO 2009
371	1241	000000006	MOBILIARIO Y EQUIPO DE ADMINISTRACION	MOBILIARIO Y EQUIPO DE OFICINA	ODAPAS-876-DS13-006	371	N-D	CALCULADORA	OLYMPIA	3435	734328337	N-D	F-6809	13/02/1996	OLYMPIA DE MEXICO SA DE CV	623.35	E	152	22/02/1996	RECURSO PROPIO	13/02/1996		N-D	NEZAHUALCOYOTL	NO LOCALIZADO FISICAMENTE
372	1241	000000006	MOBILIARIO Y EQUIPO DE ADMINISTRACION	MOBILIARIO Y EQUIPO DE OFICINA	ODAPAS-876-DG10-001	372	LIC. JESUS FERNANDO DIAZ MONDRAGON	MAQUINA DE ESCRIBIR E	OLYMPIA	CONFORTYPE MD	436973	INSERVIBLE	F-6809	13/02/1996	OLYMPIA DE MEXICO SA DE CV	3,801.85	E	152	22/02/1996	RECURSO PROPIO	13/02/1996		CONTROL PATRIMONIAL	NEZAHUALCOYOTL	BAJA PENDIENTE
373	1241	000000006	MOBILIARIO Y EQUIPO DE ADMINISTRACION	MOBILIARIO Y EQUIPO DE OFICINA	ODAPAS-876-DF13-004	373	N-D	CALCULADORA	OLYMPIA	3534	734328335	BAJA	F-6809	13/02/1996	OLYMPIA DE MEXICO SA DE CV	623.35	E	152	22/02/1996	RECURSO PROPIO	13/02/1996	31/05/2009	N-D	NEZAHUALCOYOTL	BAJA POR CONCEJO 2009
374	1241	000000006	MOBILIARIO Y EQUIPO DE ADMINISTRACION	MOBILIARIO Y EQUIPO DE OFICINA	ODAPAS-876-CA10-005	374	N-D	MAQUINA DE ESCRIBIR E	OLYMPIA	CARRERA DE LUX	1052282	N-D	F-6809	13/02/1996	OLYMPIA DE MEXICO SA DE CV	831.35	E	152	22/02/1996	RECURSO PROPIO	13/02/1996		N-D	NEZAHUALCOYOTL	NO LOCALIZADO FISICAMENTE
375	1241	000000006	MOBILIARIO Y EQUIPO DE ADMINISTRACION	MOBILIARIO Y EQUIPO DE OFICINA	ODAPAS-876-IR13-007	375	N-D	CALCULADORA	OLYMPIA	3534	734328338	BAJA	F-6809	13/02/1996	OLYMPIA DE MEXICO SA DE CV	623.35	E	152	22/02/1996	RECURSO PROPIO	13/02/1996	31/05/2009	N-D	NEZAHUALCOYOTL	BAJA POR CONCEJO 2009
376	1241	000000006	MOBILIARIO Y EQUIPO DE ADMINISTRACION	MOBILIARIO Y EQUIPO DE OFICINA	ODAPAS-876-IP10-009	376	N-D	MAQUINA DE ESCRIBIR E	OLYMPIA	CONFORTYPE	436754	N-D	F-6809	13/02/1996	OLYMPIA DE MEXICO SA DE CV	3,047.85	E	152	22/02/1996	RECURSO PROPIO	13/02/1996		N-D	NEZAHUALCOYOTL	NO LOCALIZADO FISICAMENTE
377	1241	000000006	MOBILIARIO Y EQUIPO DE ADMINISTRACION	MOBILIARIO Y EQUIPO DE OFICINA	ODAPAS-876-AM13-005	377	N-D	CALCULADORA	OLYMPIA	3534	734328336	N-D	F-6809	13/02/1996	OLYMPIA DE MEXICO SA DE CV	623.35	E	152	22/02/1996	RECURSO PROPIO	13/02/1996		N-D	NEZAHUALCOYOTL	NO LOCALIZADO FISICAMENTE
378	1241	000000006	MOBILIARIO Y EQUIPO DE ADMINISTRACION	MOBILIARIO Y EQUIPO DE OFICINA	ODAPAS-876-EP13-001	378	N-D	CALCULADORA	OLYMPIA	3534	734328334	BAJA	F-6809	13/02/1996	OLYMPIA DE MEXICO SA DE CV	623.35	E	152	22/02/1996	RECURSO PROPIO	20/02/1996	31/05/2009	N-D	NEZAHUALCOYOTL	BAJA POR CONCEJO 2009
379	1244	000000002	EQUIPO DE TRANSPORTE	VEHICULOS	ODAPAS-876-PS43-002	379	N-D	PIPAS	DINA	1990	1502456CO	BAJA	N/D	23/03/1995	DEVOLUCION AL CEAS	-35,000.00	D	28	28/02/1996	RECURSO PROPIO	23/03/1995	28/02/1996	N-D	NEZAHUALCOYOTL	
380	1244	000000002	EQUIPO DE TRANSPORTE	VEHICULOS	ODAPAS-876-PS43-003	380	N-D	PIPAS	FAMSA	1990	C1314VMDE06243	BAJA	N/D	23/03/1995	DEVOLUCION AL CEAS	-35,000.00	D	28	28/02/1996	RECURSO PROPIO	23/03/1995	28/02/1996	N-D	NEZAHUALCOYOTL	
381	1244	000000002	EQUIPO DE TRANSPORTE	VEHICULOS	ODAPAS-876-PS43-004	381	N-D	PIPAS	DINA	1990	1502356CO	BAJA	N/D	23/03/1995	DEVOLUCION AL CEAS	-35,000.00	D	28	28/02/1996	RECURSO PROPIO	23/03/1995	28/02/1996	N-D	NEZAHUALCOYOTL	
382	1244	000000002	EQUIPO DE TRANSPORTE	VEHICULOS	ODAPAS-876-PS43-008	382	N-D	PIPAS	FAMSA	1990	C1314VMED06226	BAJA	N/D	23/03/1995	DEVOLUCION AL CEAS	-35,000.00	D	28	28/02/1996	RECURSO PROPIO	23/03/1995	28/02/1996	N-D	NEZAHUALCOYOTL	
383	1244	000000002	EQUIPO DE TRANSPORTE	VEHICULOS	ODAPAS-876-PS43-009	383	N-D	PIPAS	DINA	1990	1502443C0	BAJA	N/D	23/03/1995	DEVOLUCION AL CEAS	-35,000.00	D	28	28/02/1996	RECURSO PROPIO	23/03/1995	28/02/1996	N-D	NEZAHUALCOYOTL	
384	1244	000000002	EQUIPO DE TRANSPORTE	VEHICULOS	ODAPAS-876-PS43-011	384	N-D	PIPAS	FAMSA	1990	C1314VMED06238	BAJA	N/D	23/03/1995	DEVOLUCION AL CEAS	-35,000.00	D	28	28/02/1996	RECURSO PROPIO	23/03/1995	28/02/1996	N-D	NEZAHUALCOYOTL	
385	1241	000000006	MOBILIARIO Y EQUIPO DE ADMINISTRACION	MOBILIARIO Y EQUIPO DE OFICINA	ODAPAS-876-IX70-001	385	N-D	MACHIHEMBRADORA	PANAMERICANOS	S/M	9029	MALO	F-1156	13/02/1996	GRUPO MERCURIO DE TRANSPORTES SA DE CV	280.00	D	48	31/03/1996	RECURSO PROPIO	13/02/1996	31/05/2009	N-D	NEZAHUALCOYOTL	BAJA POR CONCEJO 2009
386	1241	000000006	MOBILIARIO Y EQUIPO DE ADMINISTRACION	MOBILIARIO Y EQUIPO DE OFICINA	ODAPAS-876-IA70-002	386	N-D	MACHIHEMBRADORA	PANAMERICANOS	S/M	8536	BAJA	F-1156	13/02/1996	GRUPO MERCURIO DE TRANSPORTES SA DE CV	280.00	D	48	31/03/1996	RECURSO PROPIO	13/02/1996	31/05/2009	N-D	NEZAHUALCOYOTL	BAJA POR CONCEJO 2009
387	1241	000000006	MOBILIARIO Y EQUIPO DE ADMINISTRACION	MOBILIARIO Y EQUIPO DE OFICINA	ODAPAS-876-IP70-009	387	N-D	MACHIHEMBRADORA	PANAMERICANOS	S/M	GMT6	BAJA	F-1156	13/02/1996	GRUPO MERCURIO DE TRANSPORTES SA DE CV	280.00	D	48	31/03/1996	RECURSO PROPIO	13/02/1996	31/05/2009	N-D	NEZAHUALCOYOTL	BAJA POR CONCEJO 2009
388	1241	000000006	MOBILIARIO Y EQUIPO DE ADMINISTRACION	MOBILIARIO Y EQUIPO DE OFICINA	ODAPAS-876-IJ70-006	388	N-D	MACHIHEMBRADORA	PANAMERICANOS	S/M	S/S	BAJA	F-1156	13/02/1996	GRUPO MERCURIO DE TRANSPORTES SA DE CV	280.00	D	48	31/03/1996	RECURSO PROPIO	13/02/1996	31/05/2009	N-D	NEZAHUALCOYOTL	BAJA POR CONCEJO 2009
389	1241	000000006	MOBILIARIO Y EQUIPO DE ADMINISTRACION	MOBILIARIO Y EQUIPO DE OFICINA	ODAPAS-876-IE70-005	389	N-D	MACHIHEMBRADORA	PANAMERICANOS	S/M	S/S	BAJA	F-1156	13/02/1996	GRUPO MERCURIO DE TRANSPORTES SA DE CV	280.00	D	48	31/03/1996	RECURSO PROPIO	13/02/1996	31/05/2009	N-D	NEZAHUALCOYOTL	BAJA POR CONCEJO 2009
390	1241	000000006	MOBILIARIO Y EQUIPO DE ADMINISTRACION	MOBILIARIO Y EQUIPO DE OFICINA	ODAPAS-876-IB70-004	390	N-D	MACHIHEMBRADORA	PANAMERICANOS	S/M	S/S	BAJA	F-1156	13/02/1996	GRUPO MERCURIO DE TRANSPORTES SA DE CV	280.00	D	48	31/03/1996	RECURSO PROPIO	13/02/1996	31/05/2009	N-D	NEZAHUALCOYOTL	BAJA POR CONCEJO 2009
391	1241	000000006	MOBILIARIO Y EQUIPO DE ADMINISTRACION	MOBILIARIO Y EQUIPO DE OFICINA	ODAPAS-876-IS70-003	391	N-D	MACHIHEMBRADORA	PANAMERICANOS	S/M	S/S	BAJA	F-1156	13/02/1996	GRUPO MERCURIO DE TRANSPORTES SA DE CV	280.00	D	48	31/03/1996	RECURSO PROPIO	13/02/1996	31/05/2009	N-D	NEZAHUALCOYOTL	BAJA POR CONCEJO 2009
392	1241	000000006	MOBILIARIO Y EQUIPO DE ADMINISTRACION	MOBILIARIO Y EQUIPO DE OFICINA	ODAPAS-876-IM70-007	392	N-D	MACHIHEMBRADORA	PANAMERICANOS	S/M	S/S	BAJA	F-1156	13/02/1996	GRUPO MERCURIO DE TRANSPORTES SA DE CV	280.00	D	48	31/03/1996	RECURSO PROPIO	13/02/1996	31/05/2009	N-D	NEZAHUALCOYOTL	BAJA POR CONCEJO 2009
393	1241	000000006	MOBILIARIO Y EQUIPO DE ADMINISTRACION	MOBILIARIO Y EQUIPO DE OFICINA	ODAPAS-876-IK70-008	393	N-D	MACHIHEMBRADORA	PANAMERICANOS	S/M	S/S	BAJA	F-1156	13/02/1996	GRUPO MERCURIO DE TRANSPORTES SA DE CV	280.00	D	48	31/03/1996	RECURSO PROPIO	13/02/1996	31/05/2009	N-D	NEZAHUALCOYOTL	BAJA POR CONCEJO 2009
394	1241	000000006	MOBILIARIO Y EQUIPO DE ADMINISTRACION	MOBILIARIO Y EQUIPO DE OFICINA	ODAPAS-876-AD15-012	394	N-D	ARCHIVERO METALICO	S/M	S/M	S/S	BAJA	F-68691	24/08/1996	GRANDES SUPERFICIES DE MEXICO SA DE CV	117.39	E	708	26/09/1996	RECURSO PROPIO	24/08/1996	31/05/2009	N-D	NEZAHUALCOYOTL	BAJA POR CONCEJO 2009
395	1244	000000002	EQUIPO DE TRANSPORTE	VEHICULOS	ODAPAS-876-IR046-004	395	C. ISAIAS PEREZ RAMIREZ	AUTOMOVIL	NISSAN TSURU	1995	5AAMB013-02480	MALO	4188	22/03/1995	ABASTO AUTOMOTORES SA DE CV	41,130.43	E	246	26/03/1996	RECURSO PROPIO	26/03/1996		TALLER MECANICO Y CONTROL VEHICULAR	NEZAHUALCOYOTL	
396	1244	000000002	EQUIPO DE TRANSPORTE	VEHICULOS	ODAPAS-876-IR46-003	396	N-D	AUTOMOVIL	NISSAN TSURU	1995	5AAMB13-02806	N-D	4190	23/03/1995	ABASTO AUTOMOTORES SA DE CV	41,130.43	E	246	26/03/1996	RECURSO PROPIO	23/03/1995		N-D	NEZAHUALCOYOTL	NO LOCALIZADO FISICAMENTE
397	1244	000000002	EQUIPO DE TRANSPORTE	VEHICULOS	ODAPAS-876-DA046-002	397	LIC. JESUS FERNANDO DIAZ MONDRAGON	AUTOMOVIL	NISSAN TSURU	1995	5AAMB13-01989	INSERVIBLE	F-4189	22/03/1995	ABASTO AUTOMOTORES SA DE CV	41,130.43	E	249	28/03/1996	RECURSO PROPIO	22/03/1995		CONTROL PATRIMONIAL	NEZAHUALCOYOTL	BAJA PENDIENTE
398	1244	000000002	EQUIPO DE TRANSPORTE	VEHICULOS	ODAPAS-876-DG046-001	398	LIC. JESUS FERNANDO DIAZ MONDRAGON	AUTOMOVIL	NISSAN TSURU	1995	5AAMB1301976	INSERVIBLE	4187	22/03/1995	ABASTO AUTOMOTORES SA DE CV	41,130.43	E	249	28/03/1996	RECURSO PROPIO	22/03/1995		CONTROL PATRIMONIAL	NEZAHUALCOYOTL	BAJA PENDIENTE
399	1241	000000006	MOBILIARIO Y EQUIPO DE ADMINISTRACION	MOBILIARIO Y EQUIPO DE OFICINA	ODAPAS-876-IR01-034	399	C. ROGELIO SANTOS LOPEZ	ESCRITORIO DE MADERA	S/M	S/M	S/S	MALO	F-034	14/02/1996	VEGA CASTILLO MARCO ANTONIO	520.00	E	218	14/03/1996	RECURSO PROPIO	14/03/1996		SUBDIRECCION DE RECURSOS MATERIALES YADQUISICIONES	NEZAHUALCOYOTL	
400	1241	000000006	MOBILIARIO Y EQUIPO DE ADMINISTRACION	MOBILIARIO Y EQUIPO DE OFICINA	ODAPAS-876-IR01-033	400	N-D	ESCRITORIO DE MADERA	S/M	S/M	S/S	N-D	F-034	14/02/1996	VEGA CASTILLO MARCO ANTONIO	520.00	E	218	14/03/1996	RECURSO PROPIO	14/03/1996		N-D	NEZAHUALCOYOTL	NO LOCALIZADO FISICAMENTE
401	1241	000000006	MOBILIARIO Y EQUIPO DE ADMINISTRACION	MOBILIARIO Y EQUIPO DE OFICINA	ODAPAS-876-IR01-032	401	C. VICTOR DANIEL LEMUS HERNANDEZ	ESCRITORIO DE MADERA	S/M	S/M	S/S	MALO	F-034	14/02/1996	VEGA CASTILLO MARCO ANTONIO	520.00	E	218	14/03/1996	RECURSO PROPIO	14/03/1996		SUBDIRECCION DE PLANEACION PROYECTOS Y CONSTRUC	NEZAHUALCOYOTL	
402	1241	000000006	MOBILIARIO Y EQUIPO DE ADMINISTRACION	MOBILIARIO Y EQUIPO DE OFICINA	ODAPAS-876-IR01-031	402	C. CINTHIA RIOS TOLEDO	ESCRITORIA DE MADERA	S/M	S/M	S/S	MALO	F-034	14/02/1996	VEGA CASTILLO MARCO ANTONIO	520.00	E	218	14/03/1996	RECURSO PROPIO	14/03/1996		COORDINACION DE RECEPTORIAS	NEZAHUALCOYOTL	
403	1241	000000006	MOBILIARIO Y EQUIPO DE ADMINISTRACION	MOBILIARIO Y EQUIPO DE OFICINA	ODAPAS-876-IR05-005	403	C. MARCELO BAZALDUA CABEZA	MESA	S/M	S/M	S/S	MALO	F-034	14/02/1996	VEGA CASTILLO MARCO ANTONIO	380.00	E	218	14/03/1996	RECURSO PROPIO	14/03/1996		SUBDIRECCION DE INGRESOS	NEZAHUALCOYOTL	
404	1241	000000006	MOBILIARIO Y EQUIPO DE ADMINISTRACION	MOBILIARIO Y EQUIPO DE OFICINA	ODAPAS-876-IR05-004	404	C. MARCELO BAZALDUA CABEZA	MESA	S/M	S/M	S/S	MALO	F-034	14/02/1996	VEGA CASTILLO MARCO ANTONIO	380.00	E	218	14/03/1996	RECURSO PROPIO	14/03/1996		SUBDIRECCION DE INGRESOS	NEZAHUALCOYOTL	
405	1241	000000006	MOBILIARIO Y EQUIPO DE ADMINISTRACION	MOBILIARIO Y EQUIPO DE OFICINA	ODAPAS-876-IR05-003	405	C. MARCELO BAZALDUA CABEZA	MESA	S/M	S/M	S/S	MALO	F-034	14/02/1996	VEGA CASTILLO MARCO ANTONIO	380.00	E	218	14/03/1996	RECURSO PROPIO	14/03/1996		SUBDIRECCION DE INGRESOS	NEZAHUALCOYOTL	
406	1241	000000006	MOBILIARIO Y EQUIPO DE ADMINISTRACION	MOBILIARIO Y EQUIPO DE OFICINA	ODAPAS-876-IR05-002	406	C. MARCELO BAZALDUA CABEZA	MESA	S/M	S/M	S/S	MALO	F-034	14/02/1996	VEGA CASTILLO MARCO ANTONIO	380.00	E	218	14/03/1996	RECURSO PROPIO	14/03/1996		SUBDIRECCION DE INGRESOS	NEZAHUALCOYOTL	
407	1241	000000004	MOBILIARIO Y EQUIPO DE ADMINISTRACION	EQUIPO DE COMPUTO	ODAPAS-876-IC36-001	407	N-D	GRAFICADOR PLOTER	HEWLETT PAACKARD	RS-232C	S/S	BAJA	9871	26/03/1996	DAYTEK SA DE CV	68,438.30	D	43	30/03/1996	RECURSO PROPIO	26/03/1996	31/05/2009	N-D	NEZAHUALCOYOTL	BAJA POR CONCEJO 2009
408	1246	000000006	MAQUINARIA, OTROS EQUIPOS Y HERRAMIENTAS	EQUIPO DE RADIO Y COMUNICACION	ODAPAS-876-CA39-002	408	N-D	RECEPTOR	MOTOROLA	S/M	S/S	BAJA	F-0358	03/04/1996	COMPUNEZA SA DE CV	1,662.16	E	287	12/04/1996	RECURSO PROPIO	04/03/1996	31/05/2009	N-D	NEZAHUALCOYOTL	BAJA POR CONCEJO 2009
409	1246	000000002	MAQUINARIA, OTROS EQUIPOS Y HERRAMIENTAS	MAQUINARIA Y ACCESORIOS	ODAPAS-876-CN75-002	409	N-D	COMPACTADORA	DINAPAC	S/M	C010	BAJA	F-154	14/02/1996	POSADAS FIGUEROA ISIDRO	19,600.00	E	295	12/04/1996	RECURSO PROPIO	12/04/1996	31/05/2009	N-D	NEZAHUALCOYOTL	BAJA POR CONCEJO 2009
410	1246	000000002	MAQUINARIA, OTROS EQUIPOS Y HERRAMIENTAS	MAQUINARIA Y ACCESORIOS	ODAPAS-876-CN75-001	410	N-D	COMPACTADORA	WAKER	S/M	BS60Y-5562041	BAJA	F-154	14/02/1996	POSADAS FIGUEROA ISIDRO	19,600.00	E	295	12/04/1996	RECURSO PROPIO	12/04/1996	31/05/2009	N-D	NEZAHUALCOYOTL	BAJA POR CONCEJO 2009
411	1246	000000002	MAQUINARIA, OTROS EQUIPOS Y HERRAMIENTAS	MAQUINARIA Y ACCESORIOS	ODAPAS-876-HS74-002	411	N-D	CORTADORA	TARGER	S/M	EC1874-53-V	BAJA	F-0153	14/02/1996	POSADAS FIGUEROA ISIDRO	20,200.00	E	295	12/04/1996	RECURSO PROPIO	12/04/1996	31/05/2009	N-D	NEZAHUALCOYOTL	BAJA POR CONCEJO 2009
412	1246	000000002	MAQUINARIA, OTROS EQUIPOS Y HERRAMIENTAS	MAQUINARIA Y ACCESORIOS	ODAPAS-876-CA74-001	412	N-D	CORTADORA	JOPER	S/M	K1818HP	N-D	F-0153	14/02/1996	POSADAS FIGUEROA ISIDRO	8,500.00	E	295	12/04/1996	RECURSO PROPIO	12/04/1996		N-D	NEZAHUALCOYOTL	NO LOCALIZADO FISICAMENTE
413	1241	000000006	MOBILIARIO Y EQUIPO DE ADMINISTRACION	MOBILIARIO Y EQUIPO DE OFICINA	ODAPAS-876-IR05-005	413	N-D	ROTULADOR	DIMO METALICO	S/M	S/S	N-D	14364	18/04/1996	GOLAR PAPELERA SA DE CV	3,680.00	E	313	22/04/1996	RECURSO PROPIO	18/04/1996		N-D	NEZAHUALCOYOTL	NO LOCALIZADO FISICAMENTE
414	1241	000000006	MOBILIARIO Y EQUIPO DE ADMINISTRACION	MOBILIARIO Y EQUIPO DE OFICINA	ODAPAS-876-IR06-004	414	C. MARCELO BAZALDUA CABEZA	LIBRERO	S/M	S/M	S/S	MALO	F-38	01/03/1996	VEGA CASTILLO MARCO ANTONIO	2,540.00	E	293	12/04/1996	RECURSO PROPIO	12/04/1996		DIRECCION DE FINANZAS	NEZAHUALCOYOTL	
415	1241	000000004	MOBILIARIO Y EQUIPO DE ADMINISTRACION	EQUIPO DE COMPUTO	ODAPAS-876-RS32-016	415	N-D	TECLADO	ACER MATE	S/M	K6350242613	BAJA	9620	12/04/1996	DAYTEK SA DE CV	800.00	E	296	12/04/1996	RECURSO PROPIO	12/04/1996	31/12/2006	N-D	NEZAHUALCOYOTL	BAJA POR CONCEJO 2006
416	1241	000000004	MOBILIARIO Y EQUIPO DE ADMINISTRACION	EQUIPO DE COMPUTO	ODAPAS-876-RS31-016	416	N-D	CPU	ACER MATE	486	EN 15000073	BAJA	9620	12/04/1996	DAYTEK SA DE CV	9,537.00	E	296	12/04/1996	RECURSO PROPIO	12/04/1996	31/12/2006	N-D	NEZAHUALCOYOTL	BAJA POR CONCEJO 2006
417	1241	000000004	MOBILIARIO Y EQUIPO DE ADMINISTRACION	EQUIPO DE COMPUTO	ODAPAS-876-RS30-016	417	N-D	MONITOR	ACER MATE	7174T	M6400230430	BAJA	9620	20/02/1996	DAYTEK SA DE CV	1,700.00	E	296	12/04/1996	RECURSO PROPIO	20/02/1996	31/12/2006	N-D	NEZAHUALCOYOTL	BAJA POR CONCEJO 2006
418	1241	000000006	MOBILIARIO Y EQUIPO DE ADMINISTRACION	MOBILIARIO Y EQUIPO DE OFICINA	ODAPAS-876-AD20-001	418	N-D	PROYECTOR	3-M	S/M	S/S	BAJA	F-138	15/05/1996	MORALES ARREDONDO MANUEL	1,565.21	E	409	27/05/1996	RECURSO PROPIO	15/05/1996	31/05/2009	N-D	NEZAHUALCOYOTL	BAJA POR CONCEJO 2009
419	1246	000000002	MAQUINARIA, OTROS EQUIPOS Y HERRAMIENTAS	MAQUINARIA Y ACCESORIOS	ODAPAS-876-PS76-001	419	N-D	RODILLO LISO	DINAPAC	S/M	PR8181	BAJA	F-183	18/05/1996	POSADAS FIGUEROA ISIDRO	31,000.00	E	397	27/05/1996	RECURSO PROPIO	18/05/1996	31/05/2009	N-D	NEZAHUALCOYOTL	BAJA POR CONCEJO 2009
420	1246	000000006	MAQUINARIA, OTROS EQUIPOS Y HERRAMIENTAS	EQUIPO DE RADIO Y COMUNICACION	ODAPAS-876-PS22-001	420	N-D	RADIO DE COMUNICACION	MOTOROLA	S/M	3892	BAJA	2313	15/05/1996	RADIO COMUNICACIONES Y SISTEMAS ESPECIALES DE ELECTRONICA SA DE CV	4,140.00	E	404	27/05/1996	RECURSO PROPIO	18/05/1996	31/05/2009	N-D	NEZAHUALCOYOTL	BAJA POR CONCEJO 2009
421	1246	000000006	MAQUINARIA, OTROS EQUIPOS Y HERRAMIENTAS	EQUIPO DE RADIO Y COMUNICACION	ODAPAS-876-PS23-003	421	LIC. JESUS FERNANDO DIAZ MONDRAGON	ANTENA RECEPTORA	MOTOROLA	S/M	S/S	INSERVIBLE	2313	15/05/1996	RADIO COMUNICACIONES Y SISTEMAS ESPECIALES DE ELECTRONICA SA DE CV	720.00	E	404	27/05/1996	RECURSO PROPIO	15/05/1996		CONTROL PATRIMONIAL	NEZAHUALCOYOTL	BAJA PENDIENTE
422	1246	000000006	MAQUINARIA, OTROS EQUIPOS Y HERRAMIENTAS	EQUIPO DE RADIO Y COMUNICACION	ODAPAS-876-PS23-002	422	LIC. JESUS FERNANDO DIAZ MONDRAGON	ANTENA RECEPTORA	MOTOROLA	S/M	S/S	INSERVIBLE	2313	15/05/1996	RADIO COMUNICACIONES Y SISTEMAS ESPECIALES DE ELECTRONICA SA DE CV	720.00	E	404	27/05/1996	RECURSO PROPIO	15/05/1996		CONTROL PATRIMONIAL	NEZAHUALCOYOTL	BAJA PENDIENTE
423	1246	000000006	MAQUINARIA, OTROS EQUIPOS Y HERRAMIENTAS	EQUIPO DE RADIO Y COMUNICACION	ODAPAS-876-PS23-001	423	LIC. JESUS FERNANDO DIAZ MONDRAGON	ANTENA RECEPTORA	MOTOROLA	S/M	S/S	INSERVIBLE	2313	15/05/1996	RADIO COMUNICACIONES Y SISTEMAS ESPECIALES DE ELECTRONICA SA DE CV	720.00	E	404	27/05/1996	RECURSO PROPIO	15/06/1996		CONTROL PATRIMONIAL	NEZAHUALCOYOTL	BAJA PENDIENTE
424	1241	000000006	MOBILIARIO Y EQUIPO DE ADMINISTRACION	MOBILIARIO Y EQUIPO DE OFICINA	ODAPAS-876-AM14-001	424	N-D	FOTOCOPIADORA	GESTETNER	26132	4081287	BAJA	F-1963	13/06/1996	CHAVEZ VALLE BERNARDINO	22,500.00	E	472	24/06/1996	RECURSO PROPIO	13/06/1996	31/05/2009	N-D	NEZAHUALCOYOTL	BAJA POR CONCEJO 2009
425	1241	000000006	MOBILIARIO Y EQUIPO DE ADMINISTRACION	MOBILIARIO Y EQUIPO DE OFICINA	ODAPAS-876-AM14-001	425	N-D	FOTOCOPIADORA	GESTETNER	26132	4081287	N-D	F-1963	13/06/1996	CHAVEZ VALLE BERNARDINO	-10,000.00	E	472	24/06/1996	RECURSO PROPIO	13/06/1996		N-D	NEZAHUALCOYOTL	NEGATIVOS
426	1241	000000004	MOBILIARIO Y EQUIPO DE ADMINISTRACION	EQUIPO DE COMPUTO	ODAPAS-876-IR30-018	426	N-D	MONITOR	ACER	S/M	S/S	BAJA	10463	19/06/1996	DAYTEK SA DE CV	1,700.00	D	74	30/06/1996	RECURSO PROPIO	19/06/1996	31/05/2009	N-D	NEZAHUALCOYOTL	BAJA POR CONCEJO 2009
427	1241	000000004	MOBILIARIO Y EQUIPO DE ADMINISTRACION	EQUIPO DE COMPUTO	ODAPAS-876-RS32-019	427	N-D	TECLADO	ACER	S/M	K634N081177	BAJA	10463	18/06/1996	DAYTEK SA DE CV	800.00	D	74	30/06/1996	RECURSO PROPIO	19/06/1996	31/12/2006	N-D	NEZAHUALCOYOTL	BAJA POR CONCEJO 2006

ODAPAS

1.- MUNICIPIO: NEZAHUALCOYOTL
2.- NUMERO: 087

3.- AYUNTAMIENTO
ODAS
DIF
OTROS
ESPECIFICAR

4.- FECHA: 31 DE DICIEMBRE DEL 2015
5.- ELABORO: LIC. JESUS FERNANDO DIAZ M. CARGO- JEFE DE CONTROL PATRIMONIAL
6.- REVISO: C. RICARDO XOCHICALE SANCHEZ CARGO- DIRECTOR GENERAL
7.- HOJA: 1 DE 112

INVENTARIO DE BIENES MUEBLES

8 NUM. PROG.	9 NUM DE CUENTA	NUM DE SUBCUENTA	NOMBRE DE CUENTA	10 NOMBRE DE LA SUBCUENTA	11 NUMERO DE INVENTARIO	12 NUMERO DE RESGUARDO	14 NOMBRE DEL RESGUARDATARIO	15 NOMBRE DEL MUEBLE	16 MARCA	17 MODELO	18 NUMERO DE SERIE	19 ESTADO DE USO	20 FACTURA NUMERO	FACTURA FECHA	PROVEEDOR	COSTO	21 POLIZA TIPO	POLIZA NUMERO	POLIZA FECHA	22 RECURSO	23 MOVIMIENTOS FECHA ALTA	FECHA BAJA	24 AREA RESPONSABLE	25 LOCALIDAD	26 OBSERVACIONES
428	1241	000000004	MOBILIARIO Y EQUIPO DE ADMINISTRACION	EQUIPO DE COMPUTO	ODAPAS-876-DS31-019	428	N-D	CPU	ACER	486	EP1100050	BAJA	10463	19/06/1996	DAY TEK SA DE CV	8,495.00	D	74	30/06/1996	RECURSO PROPIO	19/06/1996	31/12/2006	N-D	NEZAHUALCOYOTL	BAJA POR CONCEJO 2006
429	1241	000000004	MOBILIARIO Y EQUIPO DE ADMINISTRACION	EQUIPO DE COMPUTO	ODAPAS-876-IR32-018	429	N-D	TECLADO	ACER	S/M	EP11000128	BAJA	10463	19/06/1996	DAY TEK SA DE CV	800.00	D	74	30/06/1996	RECURSO PROPIO	19/06/1996	31/12/2006	N-D	NEZAHUALCOYOTL	BAJA POR CONCEJO 2006
430	1241	000000004	MOBILIARIO Y EQUIPO DE ADMINISTRACION	EQUIPO DE COMPUTO	ODAPAS-876-IR31-018	430	N-D	CPU	ACER	486	K636N080899	BAJA	10463	19/06/1996	DAY TEK SA DE CV	8,495.00	D	74	30/06/1996	RECURSO PROPIO	19/06/1996	31/12/2006	N-D	NEZAHUALCOYOTL	BAJA POR CONCEJO 2006
431	1241	000000004	MOBILIARIO Y EQUIPO DE ADMINISTRACION	EQUIPO DE COMPUTO	ODAPAS-876-IR30-018	431	N-D	MONITOR	ACER	34TM5400280069	M5400280069	BAJA	10463	19/06/1996	DAY TEK SA DE CV	1,700.00	D	74	30/06/1996	RECURSO PROPIO	19/06/1996	31/12/2006	N-D	NEZAHUALCOYOTL	BAJA POR CONCEJO 2006
432	1241	000000004	MOBILIARIO Y EQUIPO DE ADMINISTRACION	EQUIPO DE COMPUTO	ODAPAS-876-IC31-017	432	N-D	CPU	ACER	TO 486 DX2	EP11000115	BAJA	10463	19/06/1996	DAY TEK SA DE CV	8,495.00	D	74	30/06/1996	RECURSO PROPIO	19/06/1996	31/12/2006	N-D	NEZAHUALCOYOTL	BAJA POR CONCEJO 2006
433	1241	000000004	MOBILIARIO Y EQUIPO DE ADMINISTRACION	EQUIPO DE COMPUTO	ODAPAS-876-IC32-017	433	N-D	TECLADO	ACER	S/M	K636NO91403	BAJA	10463	19/06/1996	DAY TEK SA DE CV	800.00	D	74	30/06/1996	RECURSO PROPIO	19/06/1996	31/12/2006	N-D	NEZAHUALCOYOTL	BAJA POR CONCEJO 2006
434	1241	000000004	MOBILIARIO Y EQUIPO DE ADMINISTRACION	EQUIPO DE COMPUTO	ODAPAS-876-IC30-017	434	N-D	MONITOR	ACER	34T	M540024152	BAJA	10463	19/06/1996	DAY TEK SA DE CV	1,700.00	D	74	30/06/1996	RECURSO PROPIO	19/06/1996	31/12/2006	N-D	NEZAHUALCOYOTL	BAJA POR CONCEJO 2006
435	1241	000000004	MOBILIARIO Y EQUIPO DE ADMINISTRACION	EQUIPO DE COMPUTO	ODAPAS-876-IC79-001	435	N-D	CONVERTIDOR VGA	BLACK BOX	S/M	56110005	BAJA	2545	24/05/1996	BLACK BOX DE MEXICO SA DE CV	3,299.00	E	485	25/06/1996	RECURSO PROPIO	24/05/1996	31/12/2006	N-D	NEZAHUALCOYOTL	BAJA POR CONCEJO 2006
436	1241	000000004	MOBILIARIO Y EQUIPO DE ADMINISTRACION	EQUIPO DE COMPUTO	ODAPAS-876-AD30-020	436	N-D	MONITOR	ACER	ASPIRE	S/S	N-D	14479	31/05/1996	PC CHEAP SA DE CV	1,800.00	E	444	04/06/1996	RECURSO PROPIO	01/06/1996		N-D	NEZAHUALCOYOTL	NO LOCALIZADO FISICAMENTE
437	1241	000000004	MOBILIARIO Y EQUIPO DE ADMINISTRACION	EQUIPO DE COMPUTO	ODAPAS-876-AD32-020	437	N-D	TECLADO	ACER	S/M	S/S	BAJA	14479	31/05/1996	PC CHEAP SA DE CV	1,000.00	E	444	04/06/1996	RECURSO PROPIO	01/06/1996	31/12/2006	N-D	NEZAHUALCOYOTL	BAJA POR CONCEJO 2006
438	1241	000000004	MOBILIARIO Y EQUIPO DE ADMINISTRACION	EQUIPO DE COMPUTO	ODAPAS-876-AD31-020	438	N-D	CPU	ACER	486	S/S	BAJA	14479	31/05/1996	PC CHEAP SA DE CV	11,243.48	E	444	04/06/1996	RECURSO PROPIO	31/05/1996	31/12/2006	N-D	NEZAHUALCOYOTL	BAJA POR CONCEJO 2006
439	1241	000000004	MOBILIARIO Y EQUIPO DE ADMINISTRACION	EQUIPO DE COMPUTO	ODAPAS-876-AD34-018	439	N-D	IMPRESORA DE INYECCION	HEWLETT PAACKARD	DESKJET 680 C	US6411GINK	BAJA	14479	31/05/1996	PC CHEAP SA DE CV	2,913.04	E	444	04/06/1996	RECURSO PROPIO	01/06/1996	31/12/2006	N-D	NEZAHUALCOYOTL	BAJA POR CONCEJO 2006
440	1241	000000004	MOBILIARIO Y EQUIPO DE ADMINISTRACION	EQUIPO DE COMPUTO	ODAPAS-876-IC34-017	440	N-D	IMPRESORA DE PUNTO	EPSON	STYLUS	21J1006497	BAJA	15580	19/06/1996	PC CHEAP SA DE CV	1,739.13	E	469	21/06/1996	RECURSO PROPIO	19/06/1996	31/12/2006	N-D	NEZAHUALCOYOTL	BAJA POR CONCEJO 2006
441	1244	000000002	EQUIPO DE TRANSPORTE	VEHICULOS	ODAPAS-876-IR46-003	441	LIC. JESUS FERNANDO DIAZ MONDRAGON	AUTOMOVIL	NISSAN TSURU	1995	5AAMB13-02606	INSERVIBLE	4190	23/03/1995	ABASTO AUTOMOTORES SA DE CV	41,130.43	D	77	30/07/1996	RECURSO PROPIO	23/03/1995		CONTROL PATRIMONIAL	NEZAHUALCOYOTL	BAJA PENDIENTE
442	1241	000000006	MOBILIARIO Y EQUIPO DE ADMINISTRACION	MOBILIARIO Y EQUIPO DE OFICINA	ODAPAS-876-AD10-008	442	N-D	MAQUINA DE ESCRIBIR	OLYMPIA	CONFORTYPE	44199IY08742	BAJA	F-7180	17/05/1996	OLYMPIA DE MEXICO SA DE CV	5,609.00	E	508	01/07/1996	RECURSO PROPIO	01/07/1996	31/05/2009	N-D	NEZAHUALCOYOTL	BAJA POR CONCEJO 2009
443	1241	000000006	MOBILIARIO Y EQUIPO DE ADMINISTRACION	MOBILIARIO Y EQUIPO DE OFICINA	ODAPAS-876-DA95-001	443	N-D	DESTRUCTOR	GBC	915	SHREDDER	N-D	F-6393-AE-01426234	04/08/1996	CLUB AURRERA SA DE CV	685.96	E	623	19/08/1996	RECURSO PROPIO	04/08/1996		N-D	NEZAHUALCOYOTL	NO LOCALIZADO FISICAMENTE
444	1241	000000006	MOBILIARIO Y EQUIPO DE ADMINISTRACION	MOBILIARIO Y EQUIPO DE OFICINA	ODAPAS-876-AH19-001	444	C. ROBERTO VILLEGAS GONZALEZ	RELOJ	NIPPO	NTR-50	9201088	MALO	F-25294	12/08/1996	JAPAY SA DE CV	5,000.00	E	625	20/08/1996	RECURSO PROPIO	12/08/1996		CARCAMO SOR JUANA	NEZAHUALCOYOTL	
445	1241	000000006	MOBILIARIO Y EQUIPO DE ADMINISTRACION	MOBILIARIO Y EQUIPO DE OFICINA	ODAPAS-876-AT06-005	445	LIC. JESUS FERNANDO DIAZ MONDRAGON	LIBRERO	S/M	S/M	S/S	INSERVIBLE	168	26/03/1995	NAVARRETE LUCIO JAIME	850.00	D	165	30/10/1996	RECURSO PROPIO	26/10/1996		CONTROL PATRIMONIAL	NEZAHUALCOYOTL	BAJA PENDIENTE
446	1241	000000006	MOBILIARIO Y EQUIPO DE ADMINISTRACION	MOBILIARIO Y EQUIPO DE OFICINA	ODAPAS-876-IC05-020	446	C. MIGUEL ANGEL CRUZ BUSTOS	MESA	S/M	S/M	S/S	MALO	168	26/09/1996	NAVARRETE LUCIO JAIME	220.00	D	166	30/10/1996	RECURSO PROPIO	26/10/1996		TANQUE PANTITLAN	NEZAHUALCOYOTL	
447	1241	000000006	MOBILIARIO Y EQUIPO DE ADMINISTRACION	MOBILIARIO Y EQUIPO DE OFICINA	ODAPAS-876-IC05-019	447	C. CINTHIA RIOS TOLEDO	MESA	S/M	S/M	S/S	MALO	168	26/09/1996	NAVARRETE LUCIO JAIME	220.00	D	165	30/10/1996	RECURSO PROPIO	26/10/1996		RECEPTORIA JARDINES	NEZAHUALCOYOTL	
448	1241	000000006	MOBILIARIO Y EQUIPO DE ADMINISTRACION	MOBILIARIO Y EQUIPO DE OFICINA	ODAPAS-876-AT05-018	448	C. ANTONIO TLAMINTZI TLAMINTZI	MESA	S/M	S/M	S/S	MALO	168	26/09/1996	NAVARRETE LUCIO JAIME	220.00	D	165	30/10/1996	RECURSO PROPIO	26/10/1996		PLANTA DE TRATAMIENTO	NEZAHUALCOYOTL	
449	1241	000000006	MOBILIARIO Y EQUIPO DE ADMINISTRACION	MOBILIARIO Y EQUIPO DE OFICINA	ODAPAS-876-AT05-017	449	C. ADAN ZARATE OLVERA	MESA	S/M	S/M	S/S	MALO	168	26/09/1996	NAVARRETE LUCIO JAIME	220.00	D	165	30/10/1996	RECURSO PROPIO	26/10/1996		ATENCION Y RESPUESTA A LA CIUDADANIA	NEZAHUALCOYOTL	
450	1241	000000006	MOBILIARIO Y EQUIPO DE ADMINISTRACION	MOBILIARIO Y EQUIPO DE OFICINA	ODAPAS-876-AT05-016	450	LIC. REYNA LOPEZ RAMIREZ	MESA	S/M	S/M	S/S	MALO	168	26/09/1996	NAVARRETE LUCIO JAIME	220.00	D	165	30/10/1996	RECURSO PROPIO	26/10/1996		SUBDIRECCION JURIDICA	NEZAHUALCOYOTL	
451	1241	000000006	MOBILIARIO Y EQUIPO DE ADMINISTRACION	MOBILIARIO Y EQUIPO DE OFICINA	ODAPAS-876-AT05-015	451	N-D	MESA	S/M	S/M	S/S	BAJA	168	26/09/1996	NAVARRETE LUCIO JAIME	220.00	D	165	30/10/1996	RECURSO PROPIO	26/10/1996	31/05/2009	N-D	NEZAHUALCOYOTL	BAJA POR CONCEJO 2009
452	1241	000000006	MOBILIARIO Y EQUIPO DE ADMINISTRACION	MOBILIARIO Y EQUIPO DE OFICINA	ODAPAS-876-AT05-014	452	N-D	MESA	S/M	S/M	S/S	BAJA	168	26/09/1996	NAVARRETE LUCIO JAIME	220.00	D	165	30/10/1996	RECURSO PROPIO	26/10/1996	31/05/2009	N-D	NEZAHUALCOYOTL	BAJA POR CONCEJO 2009
453	1241	000000006	MOBILIARIO Y EQUIPO DE ADMINISTRACION	MOBILIARIO Y EQUIPO DE OFICINA	ODAPAS-876-IR05-013	453	C. CINTHIA RIOS TOLEDO	MESA	S/M	S/M	S/S	MALO	168	26/09/1996	NAVARRETE LUCIO JAIME	220.00	D	165	30/10/1996	RECURSO PROPIO	26/05/1996		COORDINACION DE RECEPTORIAS	NEZAHUALCOYOTL	
454	1241	000000006	MOBILIARIO Y EQUIPO DE ADMINISTRACION	MOBILIARIO Y EQUIPO DE OFICINA	ODAPAS-876-DA05-011	454	C. BERENICE DE LA ROSA APARICIO	MESA	S/M	S/M	S/S	MALO	168	26/09/1996	NAVARRETE LUCIO JAIME	220.00	D	165	30/10/1996	RECURSO PROPIO	26/10/1996		SUBDIRECCION DE CONTABILIDAD	NEZAHUALCOYOTL	
455	1241	000000006	MOBILIARIO Y EQUIPO DE ADMINISTRACION	MOBILIARIO Y EQUIPO DE OFICINA	ODAPAS-876-DO05-012	455	N-D	MESA	S/M	S/M	S/S	BAJA	168	26/09/1996	NAVARRETE LUCIO JAIME	220.00	D	165	30/10/1996	RECURSO PROPIO	26/10/1996	31/05/2009	N-D	NEZAHUALCOYOTL	BAJA POR CONCEJO 2009
456	1241	000000006	MOBILIARIO Y EQUIPO DE ADMINISTRACION	MOBILIARIO Y EQUIPO DE OFICINA	ODAPAS-876-DJ05-010	456	C. JOSE CRUZ DIAZ PEREZ	MESA	S/M	S/M	S/S	MALO	168	26/09/1996	NAVARRETE LUCIO JAIME	220.00	D	165	30/10/1996	RECURSO PROPIO	26/10/1996		DIRECCION DE OPERACIÓN HIDRAULICA	NEZAHUALCOYOTL	
457	1241	000000006	MOBILIARIO Y EQUIPO DE ADMINISTRACION	MOBILIARIO Y EQUIPO DE OFICINA	ODAPAS-876-AM05-009	457	C. CINTHIA RIOS TOLEDO	MESA	S/M	S/M	S/S	MALO	168	26/09/1996	NAVARRETE LUCIO JAIME	220.00	D	165	30/10/1996	RECURSO PROPIO	26/10/1996		COORDINACION DE RECEPTORIAS	NEZAHUALCOYOTL	
458	1241	000000006	MOBILIARIO Y EQUIPO DE ADMINISTRACION	MOBILIARIO Y EQUIPO DE OFICINA	ODAPAS-876-AM05-008	458	C. CINTHIA RIOS TOLEDO	MESA	S/M	S/M	S/S	MALO	168	26/09/1996	NAVARRETE LUCIO JAIME	220.00	D	165	30/10/1996	RECURSO PROPIO	26/10/1996		RECEPTORIA METROPOLITANA	NEZAHUALCOYOTL	
459	1246	000000002	MAQUINARIA, OTROS EQUIPOS Y HERRAMIENTAS	MAQUINARIA Y ACCESORIOS	ODAPAS-876-AT66-005	459	N-D	GENERADOR	MONTOMFRY	GM-K-2500 S-B	54554	BAJA	F-044.46	01/10/1996		3,950.00	D	166	30/10/1996	RECURSO PROPIO	01/10/1996	31/05/2009	N-D	NEZAHUALCOYOTL	BAJA POR CONCEJO 2009
460	1246	000000002	MAQUINARIA, OTROS EQUIPOS Y HERRAMIENTAS	MAQUINARIA Y ACCESORIOS	ODAPAS-876-AA77-040	460	N-D	MOLDE P/ COLADERA BANQ	S/M	S/M	S/S	BAJA	212,13,14,17,18,19	18/10/1996		312.00	D	113	15/10/1996	RECURSO PROPIO	18/10/1996	31/05/2009	N-D	NEZAHUALCOYOTL	BAJA POR CONCEJO 2009
461	1246	000000002	MAQUINARIA, OTROS EQUIPOS Y HERRAMIENTAS	MAQUINARIA Y ACCESORIOS	ODAPAS-876-AA77-039	461	N-D	MOLDE P/ COLADERA BANQ	S/M	S/M	S/S	BAJA	212,13,14,17,18,19	18/10/1996		312.00	D	113	15/10/1996	RECURSO PROPIO	18/10/1996	31/05/2009	N-D	NEZAHUALCOYOTL	BAJA POR CONCEJO 2009
462	1246	000000002	MAQUINARIA, OTROS EQUIPOS Y HERRAMIENTAS	MAQUINARIA Y ACCESORIOS	ODAPAS-876-AA77-038	462	N-D	MOLDE P/ COLADERA BANQ	S/M	S/M	S/S	BAJA	212,13,14,17,18,19	18/10/1996		312.00	D	113	15/10/1996	RECURSO PROPIO	18/10/1996	31/05/2009	N-D	NEZAHUALCOYOTL	BAJA POR CONCEJO 2009
463	1246	000000002	MAQUINARIA, OTROS EQUIPOS Y HERRAMIENTAS	MAQUINARIA Y ACCESORIOS	ODAPAS-876-AA77-037	463	N-D	MOLDE P/ COLADERA BANQ	S/M	S/M	S/S	BAJA	212,13,14,17,18,19	18/10/1996		312.00	D	113	15/10/1996	RECURSO PROPIO	18/10/1996	31/05/2009	N-D	NEZAHUALCOYOTL	BAJA POR CONCEJO 2009
464	1246	000000002	MAQUINARIA, OTROS EQUIPOS Y HERRAMIENTAS	MAQUINARIA Y ACCESORIOS	ODAPAS-876-AA77-036	464	N-D	MOLDE P/ COLADERA BANQ	S/M	S/M	S/S	BAJA	212,13,14,17,18,19	18/10/1996		312.00	D	113	15/10/1996	RECURSO PROPIO	18/10/1996	31/05/2009	N-D	NEZAHUALCOYOTL	BAJA POR CONCEJO 2009
465	1246	000000002	MAQUINARIA, OTROS EQUIPOS Y HERRAMIENTAS	MAQUINARIA Y ACCESORIOS	ODAPAS-876-AA77-035	465	N-D	MOLDE P/ COLADERA BANQ	S/M	S/M	S/S	BAJA	212,13,14,17,18,19	18/10/1996		312.00	D	113	15/10/1996	RECURSO PROPIO	18/10/1996	31/05/2009	N-D	NEZAHUALCOYOTL	BAJA POR CONCEJO 2009
466	1246	000000002	MAQUINARIA, OTROS EQUIPOS Y HERRAMIENTAS	MAQUINARIA Y ACCESORIOS	ODAPAS-876-AA77-034	466	N-D	MOLDE P/COLADERA BANQ	S/M	S/M	S/S	BAJA	212,13,14,17,18,19	18/10/1996		312.00	D	113	15/10/1996	RECURSO PROPIO	18/10/1996	31/05/2009	N-D	NEZAHUALCOYOTL	BAJA POR CONCEJO 2009
467	1246	000000002	MAQUINARIA, OTROS EQUIPOS Y HERRAMIENTAS	MAQUINARIA Y ACCESORIOS	ODAPAS-876-AA77-033	467	N-D	MOLDE P/COLADERA BANQ	S/M	S/M	S/S	BAJA	212,13,14,17,18,19	18/10/1996		312.00	D	113	15/10/1996	RECURSO PROPIO	18/10/1996	31/05/2009	N-D	NEZAHUALCOYOTL	BAJA POR CONCEJO 2009
468	1246	000000002	MAQUINARIA, OTROS EQUIPOS Y HERRAMIENTAS	MAQUINARIA Y ACCESORIOS	ODAPAS-876-AA77-032	468	N-D	MOLDE P/COLADERA BANQ	S/M	S/M	S/S	BAJA	212,13,14,17,18,19	18/10/1996		312.00	D	113	15/10/1996	RECURSO PROPIO	18/10/1996	31/05/2009	N-D	NEZAHUALCOYOTL	BAJA POR CONCEJO 2009
469	1246	000000002	MAQUINARIA, OTROS EQUIPOS Y HERRAMIENTAS	MAQUINARIA Y ACCESORIOS	ODAPAS-876-AA77-031	469	N-D	MOLDE P/COLADERA BANQ	S/M	S/M	S/S	BAJA	212,13,14,17,18,19	18/10/1996		312.00	D	113	15/10/1996	RECURSO PROPIO	18/10/1996	31/05/2009	N-D	NEZAHUALCOYOTL	BAJA POR CONCEJO 2009
470	1246	000000002	MAQUINARIA, OTROS EQUIPOS Y HERRAMIENTAS	MAQUINARIA Y ACCESORIOS	ODAPAS-876-AA77-030	470	N-D	MOLDE P/COLADERA BANQ	S/M	S/M	S/S	BAJA	212,13,14,17,18,19	18/10/1996		312.00	D	113	15/10/1996	RECURSO PROPIO	18/10/1996	31/05/2009	N-D	NEZAHUALCOYOTL	BAJA POR CONCEJO 2009
471	1246	000000002	MAQUINARIA, OTROS EQUIPOS Y HERRAMIENTAS	MAQUINARIA Y ACCESORIOS	ODAPAS-876-AA77-029	471	N-D	MOLDE P/COLADERA BANQ	S/M	S/M	S/S	BAJA	212,13,14,17,18,19	18/10/1996		312.00	D	113	15/10/1996	RECURSO PROPIO	18/10/1996	31/05/2009	N-D	NEZAHUALCOYOTL	BAJA POR CONCEJO 2009
472	1246	000000002	MAQUINARIA, OTROS EQUIPOS Y HERRAMIENTAS	MAQUINARIA Y ACCESORIOS	ODAPAS-876-AA77-028	472	N-D	MOLDE P/COLADERA BANQ	S/M	S/M	S/S	BAJA	212,13,14,17,18,19	18/10/1996		312.00	D	113	15/10/1996	RECURSO PROPIO	18/10/1996	31/05/2009	N-D	NEZAHUALCOYOTL	BAJA POR CONCEJO 2009
473	1246	000000002	MAQUINARIA, OTROS EQUIPOS Y HERRAMIENTAS	MAQUINARIA Y ACCESORIOS	ODAPAS-876-AA77-027	473	N-D	MOLDE P/COLADERA BANQ	S/M	S/M	S/S	BAJA	212,13,14,17,18,19	18/10/1996		312.00	D	113	15/10/1996	RECURSO PROPIO	18/10/1996	31/05/2009	N-D	NEZAHUALCOYOTL	BAJA POR CONCEJO 2009
474	1246	000000002	MAQUINARIA, OTROS EQUIPOS Y HERRAMIENTAS	MAQUINARIA Y ACCESORIOS	ODAPAS-876-AA77-026	474	N-D	MOLDE P/COLADERA BANQ	S/M	S/M	S/S	BAJA	212,13,14,17,18,19	18/10/1996		312.00	D	113	15/10/1996	RECURSO PROPIO	18/10/1996	31/05/2009	N-D	NEZAHUALCOYOTL	BAJA POR CONCEJO 2009
475	1246	000000002	MAQUINARIA, OTROS EQUIPOS Y HERRAMIENTAS	MAQUINARIA Y ACCESORIOS	ODAPAS-876-AA77-025	475	N-D	MOLDE P/COLADERA BANQ	S/M	S/M	S/S	BAJA	212,13,14,17,18,19	18/10/1996		312.00	D	113	15/10/1996	RECURSO PROPIO	18/10/1996	31/05/2009	N-D	NEZAHUALCOYOTL	BAJA POR CONCEJO 2009
476	1246	000000002	MAQUINARIA, OTROS EQUIPOS Y HERRAMIENTAS	MAQUINARIA Y ACCESORIOS	ODAPAS-876-AA77-024	476	N-D	MOLDE P/COLADERA BANQ	S/M	S/M	S/S	BAJA	212,13,14,17,18,19	18/10/1996		312.00	D	113	15/10/1996	RECURSO PROPIO	18/10/1996	31/05/2009	N-D	NEZAHUALCOYOTL	BAJA POR CONCEJO 2009
477	1246	000000002	MAQUINARIA, OTROS EQUIPOS Y HERRAMIENTAS	MAQUINARIA Y ACCESORIOS	ODAPAS-876-AA77-023	477	N-D	MOLDE P/COLADERA BANQ	S/M	S/M	S/S	BAJA	212,13,14,17,18,19	18/10/1996		312.00	D	113	15/10/1996	RECURSO PROPIO	18/10/1996	31/05/2009	N-D	NEZAHUALCOYOTL	BAJA POR CONCEJO 2009
478	1246	000000002	MAQUINARIA, OTROS EQUIPOS Y HERRAMIENTAS	MAQUINARIA Y ACCESORIOS	ODAPAS-876-AA77-022	478	N-D	MOLDE P/COLADERA BANQ	S/M	S/M	S/S	BAJA	212,13,14,17,18,19	18/10/1996		312.00	D	113	15/10/1996	RECURSO PROPIO	18/10/1996	31/05/2009	N-D	NEZAHUALCOYOTL	BAJA POR CONCEJO 2009
479	1246	000000002	MAQUINARIA, OTROS EQUIPOS Y HERRAMIENTAS	MAQUINARIA Y ACCESORIOS	ODAPAS-876-AA77-021	479	N-D	MOLDE P/COLADERA BANQ	S/M	S/M	S/S	BAJA	212,13,14,17,18,19	18/10/1996		312.00	D	113	15/10/1996	RECURSO PROPIO	18/10/1996	31/05/2009	N-D	NEZAHUALCOYOTL	BAJA POR CONCEJO 2009
480	1246	000000002	MAQUINARIA, OTROS EQUIPOS Y HERRAMIENTAS	MAQUINARIA Y ACCESORIOS	ODAPAS-876-AA77-020	480	N-D	MOLDE P/COLADERA BANQ	S/M	S/M	S/S	BAJA	212,13,14,17,18,19	18/10/1996		312.00	D	113	15/10/1996	RECURSO PROPIO	18/10/1996	31/05/2009	N-D	NEZAHUALCOYOTL	BAJA POR CONCEJO 2009
481	1246	000000002	MAQUINARIA, OTROS EQUIPOS Y HERRAMIENTAS	MAQUINARIA Y ACCESORIOS	ODAPAS-876-AA77-019	481	N-D	MOLDE P/COLADERA BANQ	S/M	S/M	S/S	BAJA	212,13,14,17,18,19	18/10/1996		312.00	D	113	15/10/1996	RECURSO PROPIO	18/10/1996	31/05/2009	N-D	NEZAHUALCOYOTL	BAJA POR CONCEJO 2009
482	1246	000000002	MAQUINARIA, OTROS EQUIPOS Y HERRAMIENTAS	MAQUINARIA Y ACCESORIOS	ODAPAS-876-AA77-018	482	N-D	MOLDE P/COLADERA BANQ	S/M	S/M	S/S	BAJA	212,13,14,17,18,19	18/10/1996		312.00	D	113	15/10/1996	RECURSO PROPIO	18/10/1996	31/05/2009	N-D	NEZAHUALCOYOTL	BAJA POR CONCEJO 2009
483	1246	000000002	MAQUINARIA, OTROS EQUIPOS Y HERRAMIENTAS	MAQUINARIA Y ACCESORIOS	ODAPAS-876-AA77-017	483	N-D	MOLDE P/COLADERA BANQ	S/M	S/M	S/S	BAJA	212,13,14,17,18,19	18/10/1996		312.00	D	113	15/10/1996	RECURSO PROPIO	18/10/1996	31/05/2009	N-D	NEZAHUALCOYOTL	BAJA POR CONCEJO 2009
484	1246	000000002	MAQUINARIA, OTROS EQUIPOS Y HERRAMIENTAS	MAQUINARIA Y ACCESORIOS	ODAPAS-876-AA77-016	484	N-D	MOLDE P/COLADERA BANQ	S/M	S/M	S/S	BAJA	212,13,14,17,18,19	18/10/1996		312.00	D	113	15/10/1996	RECURSO PROPIO	18/10/1996	31/05/2009	N-D	NEZAHUALCOYOTL	BAJA POR CONCEJO 2009
485	1246	000000002	MAQUINARIA, OTROS EQUIPOS Y HERRAMIENTAS	MAQUINARIA Y ACCESORIOS	ODAPAS-876-AA77-015	485	N-D	MOLDE P/COLADERA BANQ	S/M	S/M	S/S	BAJA	212,13,14,17,18,19	18/10/1996		312.00	D	113	15/10/1996	RECURSO PROPIO	18/10/1996	31/05/2009	N-D	NEZAHUALCOYOTL	BAJA POR CONCEJO 2009
486	1246	000000002	MAQUINARIA, OTROS EQUIPOS Y HERRAMIENTAS	MAQUINARIA Y ACCESORIOS	ODAPAS-876-AA77-014	486	N-D	MOLDE COLADERA BANQU	S/M	S/M	S/S	BAJA	212,13,14,17,18,19	18/10/1996		312.00	D	113	15/10/1996	RECURSO PROPIO	18/10/1996	31/05/2009	N-D	NEZAHUALCOYOTL	BAJA POR CONCEJO 2009
487	1246	000000002	MAQUINARIA, OTROS EQUIPOS Y HERRAMIENTAS	MAQUINARIA Y ACCESORIOS	ODAPAS-876-AA77-013	487	N-D	MOLDE PARA COLADERA B	S/M	S/M	S/S	BAJA	212,13,14,17,18,19	18/10/1996		312.00	D	113	15/10/1996	RECURSO PROPIO	18/10/1996	31/05/2009	N-D	NEZAHUALCOYOTL	BAJA POR CONCEJO 2009
488	1246	000000002	MAQUINARIA, OTROS EQUIPOS Y HERRAMIENTAS	MAQUINARIA Y ACCESORIOS	ODAPAS-876-AA77-012	488	N-D	MOLDE PARA COLADERA B	S/M	S/M	S/S	BAJA	212,13,14,17,18,19	18/10/1996		312.00	D	113	15/10/1996	RECURSO PROPIO	18/10/1996	31/05/2009	N-D	NEZAHUALCOYOTL	BAJA POR CONCEJO 2009

ODAPAS

1.- MUNICIPIO: NEZAHUALCOYOTL
2.- NUMERO: 087

3.- AYUNTAMIENTO
ODAS
DIF
OTROS
ESPECIFICAR

4.- FECHA: 31 DE DICIEMBRE DEL 2015
5.- ELABORO: LIC. JESUS FERNANDO DIAZ M.
6.- REVISO: C. RICARDO XOCHICALE SANCHEZ
7.- HOJA: 1 DE 112

CARGO- JEFE DE CONTROL PATRIMONIAL
CARGO- DIRECTOR GENERAL

INVENTARIO DE BIENES MUEBLES

1 NUM. PROG	9 NUM DE CUENTA	NUM. DE SUBCUENTA	NOMBRE DE CUENTA	10 NOMBRE DE LA SUBCUENTA	11 NUMERO DE INVENTARIO	12 NUMERO DE RESGUARDO	14 NOMBRE DEL RESGUARDATARIO	15 NOMBRE DEL MUEBLE	16 MARCA	17 MODELO	18 NUMERO DE SERIE	19 ESTADO DE USO	NUMERO	20 FACTURA FECHA	PROVEEDOR	COSTO	21 POLIZA TIPO	NUMERO	FECHA	22 RECURSO	23 MOVIMIENTOS FECHA ALTA	FECHA BAJA	24 AREA RESPONSABLE	25 LOCALIDAD	26 OBSERVACIONES
489	1246	000000002	MAQUINARIA, OTROS EQUIPOS Y HERRAMIENTAS	MAQUINARIA Y ACCESORIOS	ODAPAS-876-AA77-011	489	N-D	MOLDE PARA COLADERA B	S/M	S/M	S/S	BAJA	212.13.14.17.18.19	18/10/1996		312.00	D	113	15/10/1996	RECURSO PROPIO	18/10/1996	31/05/2009	N-D	NEZAHUALCOYOTL	BAJA POR CONCEJO 2009
490	1246	000000002	MAQUINARIA, OTROS EQUIPOS Y HERRAMIENTAS	MAQUINARIA Y ACCESORIOS	ODAPAS-876-AA77-010	490	N-D	MOLDE PARA COLADERA D	S/M	S/M	S/S	BAJA	212.13.14.17.18.19	18/10/1996		312.00	D	113	15/10/1996	RECURSO PROPIO	18/10/1996	31/05/2009	N-D	NEZAHUALCOYOTL	BAJA POR CONCEJO 2009
491	1246	000000002	MAQUINARIA, OTROS EQUIPOS Y HERRAMIENTAS	MAQUINARIA Y ACCESORIOS	ODAPAS-876-AA77-009	491	N-D	MOLDE COLADERA BANQU	S/M	S/M	S/S	BAJA	212.13.14.17.18.19	18/10/1996		312.00	D	113	15/10/1996	RECURSO PROPIO	18/10/1996	31/05/2009	N-D	NEZAHUALCOYOTL	BAJA POR CONCEJO 2009
492	1246	000000002	MAQUINARIA, OTROS EQUIPOS Y HERRAMIENTAS	MAQUINARIA Y ACCESORIOS	ODAPAS-876-AA77-008	492	N-D	MOLDE PARA COLADERA B	S/M	S/M	S/S	BAJA	212.13.14.17.18.19	18/10/1996		312.00	D	113	15/10/1996	RECURSO PROPIO	18/10/1996	31/05/2009	N-D	NEZAHUALCOYOTL	BAJA POR CONCEJO 2009
493	1246	000000002	MAQUINARIA, OTROS EQUIPOS Y HERRAMIENTAS	MAQUINARIA Y ACCESORIOS	ODAPAS-876-AA77-007	493	N-D	MOLDE COLADERA BANQU	S/M	S/M	S/S	BAJA	212.13.14.17.18.19	18/10/1996		312.00	D	113	15/10/1996	RECURSO PROPIO	18/10/1996	31/05/2009	N-D	NEZAHUALCOYOTL	BAJA POR CONCEJO 2009
494	1246	000000002	MAQUINARIA, OTROS EQUIPOS Y HERRAMIENTAS	MAQUINARIA Y ACCESORIOS	ODAPAS-876-AA77-006	494	N-D	MOLDE PARA COLADERA D	S/M	S/M	S/S	BAJA	212.13.14.17.18.19	18/10/1996		312.00	D	113	15/10/1996	RECURSO PROPIO	18/10/1996	31/05/2009	N-D	NEZAHUALCOYOTL	BAJA POR CONCEJO 2009
495	1246	000000002	MAQUINARIA, OTROS EQUIPOS Y HERRAMIENTAS	MAQUINARIA Y ACCESORIOS	ODAPAS-876-AA77-005	495	N-D	MOLDE PARA COLADERA B	S/M	S/M	S/S	BAJA	212.13.14.17.18.19	18/10/1996		312.00	D	113	15/10/1996	RECURSO PROPIO	18/10/1996	31/05/2009	N-D	NEZAHUALCOYOTL	BAJA POR CONCEJO 2009
496	1246	000000002	MAQUINARIA, OTROS EQUIPOS Y HERRAMIENTAS	MAQUINARIA Y ACCESORIOS	ODAPAS-876-AA77-004	496	N-D	MOLDE PARA COLADERA B	S/M	S/M	S-S	BAJA	212.13.14.17.18.19	18/10/1996		312.00	D	113	15/10/1996	RECURSO PROPIO	18/10/1996	31/05/2009	N-D	NEZAHUALCOYOTL	BAJA POR CONCEJO 2009
497	1246	000000002	MAQUINARIA, OTROS EQUIPOS Y HERRAMIENTAS	MAQUINARIA Y ACCESORIOS	ODAPAS-876-AA77-003	497	N-D	MOLDE PARA COLADERA B	S/M	S/M	S-S	BAJA	212.13.14.17.18.19	18/10/1996		312.00	D	113	15/10/1996	RECURSO PROPIO	18/10/1996	31/05/2009	N-D	NEZAHUALCOYOTL	BAJA POR CONCEJO 2009
498	1246	000000002	MAQUINARIA, OTROS EQUIPOS Y HERRAMIENTAS	MAQUINARIA Y ACCESORIOS	ODAPAS-876-AA77-002	498	N-D	MOLDE PARA COLADERA D	ERO 1 X 3/16"	S/M	S-S	BAJA	212.13.14.17.18.19	18/10/1996		312.00	D	113	15/10/1996	RECURSO PROPIO	18/10/1996	31/05/2009	N-D	NEZAHUALCOYOTL	BAJA POR CONCEJO 2009
499	1246	000000002	MAQUINARIA, OTROS EQUIPOS Y HERRAMIENTAS	MAQUINARIA Y ACCESORIOS	ODAPAS-876-AA77-001	499	N-D	MOLDE PARA COLADERA D	RO DE 1 X 3/16"	S/M	S-S	BAJA	212.13.14.17.18.19	05/06/1996		312.00	D	113	15/10/1996	RECURSO PROPIO	05/06/1996	31/05/2009	N-D	NEZAHUALCOYOTL	BAJA POR CONCEJO 2009
500	1241	000000006	MOBILIARIO Y EQUIPO DE ADMINISTRACION	MOBILIARIO Y EQUIPO DE OFICINA	ODAPAS-876-DG69-002	500	C. VICTOR DANIEL LEMUS HERNANDEZ	EQ. DE AIRE ACONDICIONADO	GENERAL ELECT	S/M	ZD 884495	MALO	F-299	01/11/1996	EXELENCIA TECNOLOGICA EN AIRE ACONDICIONADO SA DE CV	9,275.00	D	125	18/10/1996	RECURSO PROPIO	01/10/1996		DIRECCION DE PLANEACION PROYECTOS Y CONSTRUCCION	NEZAHUALCOYOTL	
501	1241	000000006	MOBILIARIO Y EQUIPO DE ADMINISTRACION	MOBILIARIO Y EQUIPO DE OFICINA	ODAPAS-876-DG69-001	501	C. RICARDO XOCHICALE SANCHEZ	EQ. DE AIRE ACONDICIONADO	GENERAL ELECT	S/M	GF884814	MALO	F-299	01/11/1996	EXELENCIA TECNOLOGICA EN AIRE ACONDICIONADO SA DE CV	9,275.00	D	125	18/10/1996	RECURSO PROPIO	01/10/1996		DIRECCION GENERAL	NEZAHUALCOYOTL	
502	1241	000000006	MOBILIARIO Y EQUIPO DE ADMINISTRACION	MOBILIARIO Y EQUIPO DE OFICINA	ODAPAS-876-AD05-007	502	N-D	MESA	MESA	S/M	S/S	BAJA	F-404	01/08/1996	MARTINEZ NEGRETE FITZMAURICE ALEJANDRO	280.00	E	821	05/11/1996	RECURSO PROPIO	01/11/1996	31/05/2009	N-D	NEZAHUALCOYOTL	BAJA POR CONCEJO 2009
503	1241	000000006	MOBILIARIO Y EQUIPO DE ADMINISTRACION	MOBILIARIO Y EQUIPO DE OFICINA	ODAPAS-876-AD05-006	503	N-D	MESA	MESA	S/M	S/S	BAJA	F-342	28/06/1996	MARTINEZ NEGRETE FITZMAURICE ALEJANDRO	280.00	E	821	05/11/1996	RECURSO PROPIO	01/11/1996	31/05/2009	N-D	NEZAHUALCOYOTL	BAJA POR CONCEJO 2009
504	1241	000000004	MOBILIARIO Y EQUIPO DE ADMINISTRACION	EQUIPO DE COMPUTO	ODAPAS-876-ICHE-001	504	N-D	TARJETA PARA RED	3 COM	S-M	S/S	BAJA	11381	25/10/1996	DAY TEK SA DE CV	19,196.00	E	863	05/11/1996	RECURSO PROPIO	25/10/1996	31/12/2006	N-D	NEZAHUALCOYOTL	BAJA POR CONCEJO 2006
505	1241	000000004	MOBILIARIO Y EQUIPO DE ADMINISTRACION	EQUIPO DE COMPUTO	ODAPAS-876-IC90-002	505	N-D	GABINETE	S/M	S/M	S/S	BAJA	11381	25/10/1996	DAY TEK SA DE CV	11,458.87	E	863	05/11/1996	RECURSO PROPIO	25/10/1996	31/05/2009	N-D	NEZAHUALCOYOTL	BAJA POR CONCEJO 2009
506	1241	000000004	MOBILIARIO Y EQUIPO DE ADMINISTRACION	EQUIPO DE COMPUTO	ODAPAS-876-IC31-024	506	N-D	SERVIDOR	ACER ALTOS	7000P	E260000029	BAJA	11381	25/10/1996	DAY TEK SA DE CV	56,260.00	E	863	05/11/1996	RECURSO PROPIO	25/10/1996	31/05/2009	N-D	NEZAHUALCOYOTL	BAJA POR CONCEJO 2009
507	1241	000000004	MOBILIARIO Y EQUIPO DE ADMINISTRACION	EQUIPO DE COMPUTO	ODAPAS-876-IC32-024	507	N-D	TECLADO	ACER	S/M	K6364091468	BAJA	11381	25/10/1996	DAY TEK SA DE CV	800.00	E	863	05/11/1996	RECURSO PROPIO	25/10/1996	31/12/2006	N-D	NEZAHUALCOYOTL	BAJA POR CONCEJO 2006
508	1241	000000004	MOBILIARIO Y EQUIPO DE ADMINISTRACION	EQUIPO DE COMPUTO	ODAPAS-876-IC30-024	508	N-D	MONITOR	ACER	S/M	M7HE6201813 9	BAJA	11381	25/10/1996	DAY TEK SA DE CV	9,180.18	E	863	05/11/1996	RECURSO PROPIO	25/10/1996	31/12/2006	N-D	NEZAHUALCOYOTL	BAJA POR CONCEJO 2006
509	1241	000000004	MOBILIARIO Y EQUIPO DE ADMINISTRACION	EQUIPO DE COMPUTO	ODAPAS-876-IC98-001	509	N-D	CONCENTRADOR	3 COM	LIKNBUILDERFNS	7WSV02988	BAJA	11381	25/10/1996	DAY TEK SA DE CV	10,741.50	E	863	05/11/1996	RECURSO PROPIO	25/10/1996	31/12/2006	N-D	NEZAHUALCOYOTL	BAJA POR CONCEJO 2006
510	1241	000000004	MOBILIARIO Y EQUIPO DE ADMINISTRACION	EQUIPO DE COMPUTO	ODAPAS-876-IC32-023	510	N-D	TECLADO	ACER	S/M	K6367040097	BAJA	11381	25/10/1996	DAY TEK SA DE CV	800.00	E	863	05/11/1996	RECURSO PROPIO	25/10/1995	31/12/2006	N-D	NEZAHUALCOYOTL	BAJA POR CONCEJO 2006
511	1241	000000004	MOBILIARIO Y EQUIPO DE ADMINISTRACION	EQUIPO DE COMPUTO	ODAPAS-876-IC31-023	511	N-D	CPU	ACER	TOP 486 DX4	EU32000001	BAJA	11381	25/10/1996	DAY TEK SA DE CV	7,853.80	E	863	05/11/1996	RECURSO PROPIO	25/10/1996	31/12/2006	N-D	NEZAHUALCOYOTL	BAJA POR CONCEJO 2006
512	1241	000000004	MOBILIARIO Y EQUIPO DE ADMINISTRACION	EQUIPO DE COMPUTO	ODAPAS-876-IC30-023	512	N-D	MONITOR	ACER	S/M	M37P62504115	BAJA	11381	25/10/1996	DAY TEK SA DE CV	1,700.00	E	863	05/11/1996	RECURSO PROPIO	25/10/1996	31/12/2006	N-D	NEZAHUALCOYOTL	BAJA POR CONCEJO 2006
513	1241	000000004	MOBILIARIO Y EQUIPO DE ADMINISTRACION	EQUIPO DE COMPUTO	ODAPAS-876-DF30-022	513	N-D	MONITOR	ACER	S/M	M37P61200164	BAJA	11381	25/10/1996	DAY TEK SA DE CV	1,700.00	E	863	05/11/1996	RECURSO PROPIO	25/10/1996	31/12/2006	N-D	NEZAHUALCOYOTL	BAJA POR CONCEJO 2006
514	1241	000000004	MOBILIARIO Y EQUIPO DE ADMINISTRACION	EQUIPO DE COMPUTO	ODAPAS-876-DF32-022	514	N-D	TECLADO	ACER	S/M	K6367031175	BAJA	11381	25/10/1996	DAY TEK SA DE CV	500.00	E	863	05/11/1996	RECURSO PROPIO	25/10/1996	31/12/2006	N-D	NEZAHUALCOYOTL	BAJA POR CONCEJO 2006
515	1241	000000004	MOBILIARIO Y EQUIPO DE ADMINISTRACION	EQUIPO DE COMPUTO	ODAPAS-876-DF31-022	515	N-D	CPU	ACER	486	EU51000003	BAJA	11381	25/10/1996	DAY TEK SA DE CV	7,853.80	E	863	05/11/1996	RECURSO PROPIO	25/10/1996	31/12/2006	N-D	NEZAHUALCOYOTL	BAJA POR CONCEJO 2006
516	1241	000000004	MOBILIARIO Y EQUIPO DE ADMINISTRACION	EQUIPO DE COMPUTO	ODAPAS-876-DA31-021	516	N-D	CPU	ACER	486	EU51000034	BAJA	11381	25/10/1996	DAY TEK SA DE CV	8,363.80	E	863	05/11/1996	RECURSO PROPIO	25/10/1996	31/12/2006	N-D	NEZAHUALCOYOTL	BAJA POR CONCEJO 2006
517	1241	000000004	MOBILIARIO Y EQUIPO DE ADMINISTRACION	EQUIPO DE COMPUTO	ODAPAS-876-DA30-021	517	N-D	MONITOR	ACER	S/M	M3DPTP60306304	BAJA	11381	25/10/1996	DAY TEK SA DE CV	1,500.00	E	863	05/11/1996	RECURSO PROPIO	25/10/1996	31/12/2006	N-D	NEZAHUALCOYOTL	BAJA POR CONCEJO 2006
518	1241	000000004	MOBILIARIO Y EQUIPO DE ADMINISTRACION	EQUIPO DE COMPUTO	ODAPAS-876-DA32-021	518	N-D	TECLADO	ACER	S/M	K6367031179	BAJA	11381	25/10/1996	DAY TEK SA DE CV	500.00	E	863	05/11/1996	RECURSO PROPIO	25/10/1996	31/12/2006	N-D	NEZAHUALCOYOTL	BAJA POR CONCEJO 2006
519	1246	000000006	MAQUINARIA, OTROS EQUIPOS Y HERRAMIENTAS	EQUIPO DE RADIO Y COMUNICACION	ODAPAS-877-PS39-005	519	N-D	RADIO LOCALIZADOR	MOTOROLA	MEMO EXPRESS	723UMW41MB	BAJA	6160	20/01/1997	VILLAGOMEZ SALINAS LEONARDO	1,173.91	D	32	31/01/1997	RECURSO PROPIO	31/01/1997	31/05/2009	N-D	NEZAHUALCOYOTL	BAJA POR CONCEJO 2009
520	1246	000000006	MAQUINARIA, OTROS EQUIPOS Y HERRAMIENTAS	EQUIPO DE RADIO Y COMUNICACION	ODAPAS-877-OD39-003	520	N-D	RADIO LOCALIZADOR	MOTOROLA	MEMO EXPRESS	723UN44FVR	BAJA	F-6161	20/01/1997	VILLAGOMEZ SALINAS LEONARDO	1,173.91	D	32	31/01/1997	RECURSO PROPIO	31/01/1997	31/05/2009	N-D	NEZAHUALCOYOTL	BAJA POR CONCEJO 2009
521	1244	000000002	EQUIPO DE TRANSPORTE	VEHICULOS	ODAPAS-876-PS043-009	521	N-D	PIPAS	DINA	1990	1502443C0	N-D	N/D	23/03/1995	N-D	-35,000.00	D	68	20/02/1997	RECURSO PROPIO	23/03/1995		N-D	NEZAHUALCOYOTL	NEGATIVOS
522	1244	000000002	EQUIPO DE TRANSPORTE	VEHICULOS	ODAPAS-876-PS043-004	522	N-D	PIPAS	DINA	1990	1502356CO	N-D	N/D	23/03/1995	N-D	-35,000.00	D	68	20/02/1997	RECURSO PROPIO	23/03/1995		N-D	NEZAHUALCOYOTL	NEGATIVOS
523	1244	000000002	EQUIPO DE TRANSPORTE	VEHICULOS	ODAPAS-876-PS043-002	523	N-D	PIPAS	DINA	1990	1502466CO	N-D	N/D	23/03/1995	N-D	-35,000.00	D	68	20/02/1997	RECURSO PROPIO	23/03/1995		N-D	NEZAHUALCOYOTL	NEGATIVOS
524	1244	000000012	EQUIPO DE TRANSPORTE	VEHICULOS	ODAPAS-876-NT40-004	524	N-D	CAMIONETA	DODGE	1994	ICGCG241XS13	N-D	N/D	23/03/1995	N-D	-51,500.00	D	68	20/02/1997	RECURSO PROPIO	23/03/1995		N-D	NEZAHUALCOYOTL	NEGATIVOS
525	1246	000000005	MAQUINARIA, OTROS EQUIPOS Y HERRAMIENTAS	EQUIPO HIDRAULICO	ODAPAS-876-NT53-024	525	N-D	MALACATE	KOHLER	M-185	2309104406	N-D	N/D	23/03/1995	N-D	-28,000.00	D	69	20/02/1997	RECURSO PROPIO	23/03/1995		N-D	NEZAHUALCOYOTL	NEGATIVOS
526	1246	000000005	MAQUINARIA, OTROS EQUIPOS Y HERRAMIENTAS	EQUIPO HIDRAULICO	ODAPAS-876-NT53-023	526	N-D	MALACATE	KOHLER	M-185	2315600036	N-D	N/D	23/03/1995	N-D	-28,000.00	D	69	20/02/1997	RECURSO PROPIO	23/03/1995		N-D	NEZAHUALCOYOTL	NEGATIVOS
527	1246	000000006	MAQUINARIA, OTROS EQUIPOS Y HERRAMIENTAS	EQUIPO DE RADIO Y COMUNICACION	ODAPAS-877-AM39-004	527	N-D	RADIO LOCALIZADOR	S-M	ADVISOR	383BWR3Q5Z	BAJA	74179	22/01/1997	SERVICIOS MODERNOS SA DE CV	1,304.35	D	42	03/02/1997	RECURSO PROPIO	28/02/1997	31/05/2009	N-D	NEZAHUALCOYOTL	BAJA POR CONCEJO 2009
528	1241	000000006	MOBILIARIO Y EQUIPO DE ADMINISTRACION	MOBILIARIO Y EQUIPO DE OFICINA	ODAPAS-877-OD05-001	528	LIC. JESUS FERNANDO DIAZ MONDRAGON	MESA PLEGABLE	S/M	S/M	S/S	INSERVIBLE	F-30996	27/02/1997	OFFICE DEPOT DE MEXICO SA DE CV	437.00	D	38	31/03/1997	RECURSO PROPIO	04/03/1997		CONTROL PATRIMONIAL	NEZAHUALCOYOTL	BAJA PENDIENTE
529	1241	000000005	MOBILIARIO Y EQUIPO DE ADMINISTRACION	MOBILIARIO Y EQUIPO DE OFICINA	ODAPAS-877-RS09-001	529	N-D	RESTIRADOR	S/M	S/M	S/S		F-14279	07/03/1997	ABASTECEDORA LUMEN SA DE CV	393.50	D	39	31/03/1997	RECURSO PROPIO	04/03/1997	31/05/2009	N-D	NEZAHUALCOYOTL	BAJA POR CONCEJO 2009
530	1246	000000005	MAQUINARIA, OTROS EQUIPOS Y HERRAMIENTAS	EQUIPO HIDRAULICO	ODAPAS-877-HV38-001	530	C. MIGUEL ANGEL CRUZ BUSTOS	INTERRUPTOR	FEDERAL PASIFIC	S/M	S/S	MALO	6314	25/03/1997	ELECTRO ORIENTE DE MEXICO SA DE CV	12,972.17	E	38	31/03/1997	RECURSO PROPIO	25/03/1997		PLANTA PRESURIZADORA CIUDAD LAGO	NEZAHUALCOYOTL	
531	1241	000000006	MOBILIARIO Y EQUIPO DE ADMINISTRACION	MOBILIARIO Y EQUIPO DE OFICINA	ODAPAS-877-AD15-001	531	N-D	ENGARGOL. Y PERFORAD	S/M	M-200	S/S	N-D	F-1051	14/03/1997	GRUPO HECA DE SERVICIO Y COMERCIO SA DE CV	3,310.28	E	34	24/03/1997	RECURSO PROPIO	14/03/1997		N-D	NEZAHUALCOYOTL	NO LOCALIZADO FISICAMENTE
532	1249	000000008	OTROS BIENES MUEBLES	DIVERSOS	ODAPAS-877-PN068-005	532	C. MIGUEL ANGEL CRUZ BUSTOS	GARZA	S/M	S/M	S/S	MALO	F-2	26/03/1997	COMPAÑIA CONSTRUCTORA XOCHIMANCA SA DE CV	4,750.00	E	72	21/05/1997	RECURSO PROPIO	12/08/1997	31/05/2009	TANQUE PANTITLAN	NEZAHUALCOYOTL	
533	1249	000000008	OTROS BIENES MUEBLES	DIVERSOS	ODAPAS-877-PS058-004	533	N-D	GARZA	S/M	S/M	S/S	BAJA	F-2	26/03/1997	COMPAÑIA CONSTRUCTORA XOCHIMANCA SA DE CV	4,750.00	E	72	21/05/1997	RECURSO PROPIO	12/08/1997	31/05/2009	N-D	NEZAHUALCOYOTL	BAJA POR CONCEJO 2009
534	1241	000000006	MOBILIARIO Y EQUIPO DE ADMINISTRACION	MOBILIARIO Y EQUIPO DE OFICINA	ODAPAS-877-DG26-003	534	N-D	TELEFONO PROGRAMADO	PANASONIC	7030 KX	S/S	N-D	F-13	26/05/1997	SANCHEZ CORTES FELICITAS	1,840.00	E	90	23/05/1997	RECURSO PROPIO	26/05/1997		N-D	NEZAHUALCOYOTL	NO LOCALIZADO FISICAMENTE
535	1241	000000006	MOBILIARIO Y EQUIPO DE ADMINISTRACION	MOBILIARIO Y EQUIPO DE OFICINA	ODAPAS-877-DG25-001	535	N-D	FAX	PANASONIC	KX-F1000	S/S	N-D	F-4	19/05/1997	SANCHEZ CORTES FELICITAS	8,142.00	E	90	28/05/1997	RECURSO PROPIO	19/05/1997		N-D	NEZAHUALCOYOTL	NO LOCALIZADO FISICAMENTE
536	1241	000000006	MOBILIARIO Y EQUIPO DE ADMINISTRACION	MOBILIARIO Y EQUIPO DE OFICINA	ODAPAS-877-AH26-001	536	N-D	TELEFONO	SIEMENS	S-M	S/S	BAJA	F-2	19/05/1997	SANCHEZ CORTES FELICITAS	1,496.00	E	60	19/05/1997	RECURSO PROPIO	19/05/1997	31/05/2009	N-D	NEZAHUALCOYOTL	BAJA POR CONCEJO 2009
537	1241	000000006	MOBILIARIO Y EQUIPO DE ADMINISTRACION	MOBILIARIO Y EQUIPO DE OFICINA	ODAPAS-877-AM26-001	537	N-D	TELEFONO	S-M	S-M	S-S	BAJA	F-419	25/04/1997	DEL CASTILLO ESPEJEL RAUL	1,495.00	E	61	19/05/1997	RECURSO PROPIO	25/04/1997	31/05/2009	N-D	NEZAHUALCOYOTL	BAJA POR CONCEJO 2009
538	1241	000000004	MOBILIARIO Y EQUIPO DE ADMINISTRACION	EQUIPO DE COMPUTO	ODAPAS-877-IN32-028	538	N-D	TECLADO EN ESPAÑOL	MARCA ACER	MARCA ACER	S-S	BAJA	F-8290	23/06/1997	GRUPO COMERCIAL EN COMPUTACION JPC SA DE CV	238.07	D	42	30/06/1997	RECURSO PROPIO	30/06/1997	31/12/2006	N-D	NEZAHUALCOYOTL	BAJA POR CONCEJO 2006
539	1241	000000004	MOBILIARIO Y EQUIPO DE ADMINISTRACION	EQUIPO DE COMPUTO	ODAPAS-877-IN31-027	539	N-D	CPU	166 MHZ 32MB RAM	S/M	S-S	N-D	F-8290	23/06/1997	GRUPO COMERCIAL EN COMPUTACION JPC SA DE CV	8,602.86	D	42	30/06/1997	RECURSO PROPIO	30/06/1997		N-D	NEZAHUALCOYOTL	NO LOCALIZADO FISICAMENTE
540	1241	000000004	MOBILIARIO Y EQUIPO DE ADMINISTRACION	EQUIPO DE COMPUTO	ODAPAS-877-IN30-028	540	N-D	MONITOR	COLOR 28 MM.	S/M	S-S	N-D	F-8290	23/06/1997	GRUPO COMERCIAL EN COMPUTACION JPC SA DE CV	8,602.85	D	42	30/06/1997	RECURSO PROPIO	30/06/1997		N-D	NEZAHUALCOYOTL	NO LOCALIZADO FISICAMENTE
541	1241	000000004	MOBILIARIO Y EQUIPO DE ADMINISTRACION	EQUIPO DE COMPUTO	ODAPAS-877-DI32-026	541	N-D	TECLADO EN ESPAÑOL	MARCA ACER	MARCA ACER	S-S	BAJA	F-8290	23/06/1997	GRUPO COMERCIAL EN COMPUTACION JPC SA DE CV	238.06	D	42	30/06/1997	RECURSO PROPIO	30/06/1997	31/12/2006	N-D	NEZAHUALCOYOTL	BAJA POR CONCEJO 2006
542	1241	000000004	MOBILIARIO Y EQUIPO DE ADMINISTRACION	EQUIPO DE COMPUTO	ODAPAS-877-DI31-025	542	N-D	CPU	166 MHZ 32MB RAM	S/M	S-S	BAJA	F-8290	23/06/1997	GRUPO COMERCIAL EN COMPUTACION JPC SA DE CV	8,602.86	D	42	30/06/1997	RECURSO PROPIO	30/06/1997	31/12/2005	N-D	NEZAHUALCOYOTL	BAJA POR CONCEJO 2006
543	1241	000000004	MOBILIARIO Y EQUIPO DE ADMINISTRACION	EQUIPO DE COMPUTO	ODAPAS-877-DI30-026	543	N-D	MONITOR	COLOR 28 MM.	S/M	S-S	N-D	F-8290	23/06/1997	GRUPO COMERCIAL EN COMPUTACION JPC SA DE CV	8,602.86	D	42	30/06/1997	RECURSO PROPIO	30/06/1997		N-D	NEZAHUALCOYOTL	NO LOCALIZADO FISICAMENTE
544	1241	000000004	MOBILIARIO Y EQUIPO DE ADMINISTRACION	EQUIPO DE COMPUTO	ODAPAS-877-DE32-026	544	N-D	TECLADO EN ESPAÑOL	MARCA HACER 101 TEC	MARCA ACER	S-S	BAJA	F-8290	23/06/1997	GRUPO COMERCIAL EN COMPUTACION JPC SA DE CV	238.06	D	42	30/06/1997	RECURSO PROPIO	30/06/1997	31/12/2006	N-D	NEZAHUALCOYOTL	BAJA POR CONCEJO 2006
545	1241	000000004	MOBILIARIO Y EQUIPO DE ADMINISTRACION	EQUIPO DE COMPUTO	ODAPAS-877-DF31-024	545	LIC. JESUS FERNANDO DIAZ MONDRAGON	CPU	166 MHZ 32MB RAM	S/M	S-S	INSERVIBLE	F-8290	23/06/1997	GRUPO COMERCIAL EN COMPUTACION JPC SA DE CV	8,602.85	D	42	30/06/1997	RECURSO PROPIO	30/06/1997		CONTROL PATRIMONIAL	NEZAHUALCOYOTL	BAJA PENDIENTE
546	1241	000000004	MOBILIARIO Y EQUIPO DE ADMINISTRACION	EQUIPO DE COMPUTO	ODAPAS-877-DE30-025	546	N-D	MONITOR	COLOR 28 MM.	S/M	S-S	N-D	F-8290	23/06/1997	GRUPO COMERCIAL EN COMPUTACION JPC SA DE CV	8,602.86	D	42	30/06/1997	RECURSO PROPIO	30/06/1997		N-D	NEZAHUALCOYOTL	NO LOCALIZADO FISICAMENTE
547	1241	000000004	MOBILIARIO Y EQUIPO DE ADMINISTRACION	EQUIPO DE COMPUTO	ODAPAS-877-DG32-029	547	N-D	TECLADO EN ESPAÑOL	MARCA ACER	MARCA ACER	S-S	BAJA	F-8290	23/06/1997	GRUPO COMERCIAL EN COMPUTACION JPC SA DE CV	238.06	D	42	30/06/1997	RECURSO PROPIO	30/06/1997	31/12/2006	N-D	NEZAHUALCOYOTL	BAJA POR CONCEJO 2006
548	1241	000000004	MOBILIARIO Y EQUIPO DE ADMINISTRACION	EQUIPO DE COMPUTO	ODAPAS-877-DG31-020	548	N-D	CPU INTEL PENTIUM	166 MHZ 32MB RAM	S/M	S-S	N-D	F-8290	23/06/1997	GRUPO COMERCIAL EN COMPUTACION JPC SA DE CV	10,782.33	D	42	30/06/1997	RECURSO PROPIO	30/06/1997		N-D	NEZAHUALCOYOTL	NO LOCALIZADO FISICAMENTE
549	1241	000000004	MOBILIARIO Y EQUIPO DE ADMINISTRACION	EQUIPO DE COMPUTO	ODAPAS-877-DG30-029	549	N-D	MONITOR	COLOR 28 MM.	S/M	S-S	BAJA	F-8290	23/06/1997	GRUPO COMERCIAL EN COMPUTACION JPC SA DE CV	10,782.33	D	42	30/06/1997	RECURSO PROPIO	30/06/1997	31/12/2006	N-D	NEZAHUALCOYOTL	BAJA POR CONCEJO 2006

ODAPAS

1.- MUNICIPIO: NEZAHUALCOYOTL
2.- NUMERO: 087

3.- AYUNTAMIENTO
ODAS
DIF
OTROS
ESPECIFICAR

4.- FECHA: 31 DE DICIEMBRE DEL 2015
5.- ELABORO: LIC. JESUS FERNANDO DIAZ M. CARGO- JEFE DE CONTROL PATRIMONIAL
6.- REVISO: C. RICARDO XOCHICALE SANCHEZ CARGO- DIRECTOR GENERAL
7.- HOJA: 1 DE 112

INVENTARIO DE BIENES MUEBLES

8 NUM. PROG	9 NUM. DE CUENTA	NUM. DE SUBCUENTA	NOMBRE DE CUENTA	10 NOMBRE DE LA SUBCUENTA	11 NUMERO DE INVENTARIO	12 NUMERO DE RESGUARDO	14 NOMBRE DEL RESGUARDATARIO	15 NOMBRE DEL MUEBLE	16 MARCA	17 MODELO	18 NUMERO DE SERIE	19 ESTADO DE USO	FACTURA NUMERO	FECHA	20 PROVEEDOR	COSTO	21 POLIZA TIPO	NUMERO	FECHA	22 RECURSO	23 FECHA ALTA	FECHA BAJA	24 AREA RESPONSABLE	25 LOCALIDAD	26 OBSERVACIONES
550	1241	000000004	MOBILIARIO Y EQUIPO DE ADMINISTRACION	EQUIPO DE COMPUTO	ODAPAS-877-DG32-027	550	N-D	TECLADO EN ESPAÑOL	MARCA ACER	MARCA ACER	S-S	BAJA	F-8290	23/06/1997	GRUPO COMERCIAL EN COMPUTACION JPC SA DE CV	238.06	D	42	30/06/1997	RECURSO PROPIO	30/06/1997	31/12/2006	N-D	NEZAHUALCOYOTL	BAJA POR CONCEJO 2006
551	1241	000000004	MOBILIARIO Y EQUIPO DE ADMINISTRACION	EQUIPO DE COMPUTO	ODAPAS-877-DG31-026	551	N-D	CPU	166 MHZ 32MB RAM	S/M	S-S	BAJA	F-8290	23/06/1997	GRUPO COMERCIAL EN COMPUTACION JPC SA DE CV	8,602.86	D	42	30/06/1997	RECURSO PROPIO	30/06/1997	31/12/2006	N-D	NEZAHUALCOYOTL	BAJA POR CONCEJO 2006
552	1241	000000004	MOBILIARIO Y EQUIPO DE ADMINISTRACION	EQUIPO DE COMPUTO	ODAPAS-877-DG30-027	552	N-D	MONITOR	COLOR 28 MM.	S/M	S-S	BAJA	F-8290	23/06/1997	GRUPO COMERCIAL EN COMPUTACION JPC SA DE CV	8,602.86	D	42	30/06/1997	RECURSO PROPIO	30/06/1997	31/12/2006	N-D	NEZAHUALCOYOTL	BAJA POR CONCEJO 2006
553	1241	000000004	MOBILIARIO Y EQUIPO DE ADMINISTRACION	EQUIPO DE COMPUTO	ODAPAS-877-IN105-001	553	N-D	AUTOCAD TABLETA DIG	SOFWARE	LATINOAMERICANO	S-S	BAJA	F-8286	23/06/1997	GRUPO COMERCIAL EN COMPUTACION JPC SA DE CV	38,153.44	D	42	30/06/1997	RECURSO PROPIO	30/06/1997	31/05/2009	N-D	NEZAHUALCOYOTL	BAJA POR CONCEJO 2009
554	1241	000000004	MOBILIARIO Y EQUIPO DE ADMINISTRACION	EQUIPO DE COMPUTO	ODAPAS-877-AD36-002	554	N-D	PLOTTER	MOD. 350C-E SIZE	VERSION EN ESPAÑOL	S-S	BAJA	F-8289	23/06/1997	GRUPO COMERCIAL EN COMPUTACION JPC SA DE CV	46,667.06	D	42	30/06/1997	RECURSO PROPIO	30/06/1997	31/12/2006	N-D	NEZAHUALCOYOTL	BAJA POR CONCEJO 2006
555	1241	000000004	MOBILIARIO Y EQUIPO DE ADMINISTRACION	EQUIPO DE COMPUTO	ODAPAS-877-AD34-018	555	N-D	IMPRESORA EPSON	FX-1170	MX-1170	S-S	BAJA	F-8289	23/06/1997	GRUPO COMERCIAL EN COMPUTACION JPC SA DE CV	5,379.70	D	42	30/06/1997	RECURSO PROPIO	30/06/1997	31/12/2006	N-D	NEZAHUALCOYOTL	BAJA POR CONCEJO 2006
556	1241	000000004	MOBILIARIO Y EQUIPO DE ADMINISTRACION	EQUIPO DE COMPUTO	ODAPAS-877-IN32-029	556	N-D	TECLADO EN ESPAÑOL	MARCA ACER	MARCA ACER	S-S	BAJA	F-8285	23/06/1997	GRUPO COMERCIAL EN COMPUTACION JPC SA DE CV	238.05	D	42	30/06/1997	RECURSO PROPIO	30/06/1997	31/12/2006	N-D	NEZAHUALCOYOTL	BAJA POR CONCEJO 2006
557	1241	000000004	MOBILIARIO Y EQUIPO DE ADMINISTRACION	EQUIPO DE COMPUTO	ODAPAS-877-IN32-028	557	N-D	TECLADO EN ESPAÑOL	MARCA ACER	MARCA ACER	S-S	BAJA	F-8285	23/06/1997	GRUPO COMERCIAL EN COMPUTACION JPC SA DE CV	238.05	D	42	30/06/1997	RECURSO PROPIO	30/06/1997	31/12/2006	N-D	NEZAHUALCOYOTL	BAJA POR CONCEJO 2006
558	1241	000000004	MOBILIARIO Y EQUIPO DE ADMINISTRACION	EQUIPO DE COMPUTO	ODAPAS-877-PS32-025	558	N-D	TECLADO EN ESPAÑOL	MARCA ACER	MARCA ACER	S-S	N-D	F-8285	23/06/1997	GRUPO COMERCIAL EN COMPUTACION JPC SA DE CV	238.06	D	42	30/06/1997	RECURSO PROPIO	30/06/1997		N-D	NEZAHUALCOYOTL	NO LOCALIZADO FISICAMENTE
559	1241	000000004	MOBILIARIO Y EQUIPO DE ADMINISTRACION	EQUIPO DE COMPUTO	ODAPAS-877-ID32-026	559	N-D	TECLADO EN ESPAÑOL	MARCA ACER	MARCA ACER	S-S	BAJA	F-8285	23/06/1997	GRUPO COMERCIAL EN COMPUTACION JPC SA DE CV	238.06	D	42	30/06/1997	RECURSO PROPIO	30/06/1997	31/12/2006	N-D	NEZAHUALCOYOTL	BAJA POR CONCEJO 2006
560	1241	000000004	MOBILIARIO Y EQUIPO DE ADMINISTRACION	EQUIPO DE COMPUTO	ODAPAS-877-AH32-027	560	N-D	TECLADO EN ESPAÑOL	MARCA ACER	MARCA ACER	S-S	BAJA	F-8285	23/06/1997	GRUPO COMERCIAL EN COMPUTACION JPC SA DE CV	238.05	D	42	30/06/1997	RECURSO PROPIO	30/06/1997	31/12/2006	N-D	NEZAHUALCOYOTL	BAJA POR CONCEJO 2006
561	1241	000000004	MOBILIARIO Y EQUIPO DE ADMINISTRACION	EQUIPO DE COMPUTO	ODAPAS-877-DS34-022	561	N-D	IMPRESORA STAR	STAR MICRONICS	LC-1511	S-S	BAJA	F-8284	23/06/1997	GRUPO COMERCIAL EN COMPUTACION JPC SA DE CV	4,893.25	D	42	30/06/1997	RECURSO PROPIO	26/06/1997	31/12/2006	N-D	NEZAHUALCOYOTL	BAJA POR CONCEJO 2006
562	1241	000000004	MOBILIARIO Y EQUIPO DE ADMINISTRACION	EQUIPO DE COMPUTO	ODAPAS-877-IG34-023	562	N-D	IMPRESORA	DFX-8000	DFX-8000	S/S	BAJA	F-8284	23/06/1997	GRUPO COMERCIAL EN COMPUTACION JPC SA DE CV	37,689.93	D	42	30/06/1997	RECURSO PROPIO	30/06/1997	31/12/2006	N-D	NEZAHUALCOYOTL	BAJA POR CONCEJO 2006
563	1241	000000004	MOBILIARIO Y EQUIPO DE ADMINISTRACION	EQUIPO DE COMPUTO	ODAPAS-877-DI34-019	563	N-D	IMPRESORA STAR	STAR MICRONICS	LC-1511	S-S	BAJA	F-8284	23/06/1997	GRUPO COMERCIAL EN COMPUTACION JPC SA DE CV	4,893.25	D	42	30/06/1997	RECURSO PROPIO	26/06/1997	31/12/2006	N-D	NEZAHUALCOYOTL	BAJA POR CONCEJO 2006
564	1241	000000004	MOBILIARIO Y EQUIPO DE ADMINISTRACION	EQUIPO DE COMPUTO	ODAPAS-877-PS34-020	564	N-D	IMPRESORA STAR	STAR MICRONICS	LC-1511	S-S	BAJA	F-8284	23/06/1997	GRUPO COMERCIAL EN COMPUTACION JPC SA DE CV	4,893.25	D	42	30/06/1997	RECURSO PROPIO	26/06/1997	31/12/2006	N-D	NEZAHUALCOYOTL	BAJA POR CONCEJO 2006
565	1241	000000004	MOBILIARIO Y EQUIPO DE ADMINISTRACION	EQUIPO DE COMPUTO	ODAPAS-877-CA34-021	565	N-D	IMPRESORA STAR	STAR MICRONICS	LC-1511	S-S	N-D	F-8284	23/06/1997	GRUPO COMERCIAL EN COMPUTACION JPC SA DE CV	4,893.25	D	42	30/06/1997	RECURSO PROPIO	30/06/1997		N-D	NEZAHUALCOYOTL	NO LOCALIZADO FISICAMENTE
566	1241	000000004	MOBILIARIO Y EQUIPO DE ADMINISTRACION	EQUIPO DE COMPUTO	ODAPAS-877-DG34-024	566	N-D	IMPRESORA	EPSON STYLUS	600 INYECC.	S/S	BAJA	F-8284	23/06/1997	GRUPO COMERCIAL EN COMPUTACION JPC SA DE CV	3,636.87	D	42	30/06/1997	RECURSO PROPIO	26/06/1997	31/12/2006	N-D	NEZAHUALCOYOTL	BAJA POR CONCEJO 2006
567	1241	000000004	MOBILIARIO Y EQUIPO DE ADMINISTRACION	EQUIPO DE COMPUTO	ODAPAS-877-ED102-004	567	N-D	NO BREAK	MOD.OMNI	SMART VA	S/S	N-D	F-8281	23/06/1997	GRUPO COMERCIAL EN COMPUTACION JPC SA DE CV	2,057.81	D	42	30/06/1997	RECURSO PROPIO	30/06/1997		N-D	NEZAHUALCOYOTL	NO LOCALIZADO FISICAMENTE
568	1241	000000004	MOBILIARIO Y EQUIPO DE ADMINISTRACION	EQUIPO DE COMPUTO	ODAPAS-877-IN102-003	568	N-D	NO BREAK	MOD.OMNI	SMART VA	S/S	N-D	F-8281	23/06/1997	GRUPO COMERCIAL EN COMPUTACION JPC SA DE CV	2,057.81	D	42	30/06/1997	RECURSO PROPIO	30/06/1997		N-D	NEZAHUALCOYOTL	NO LOCALIZADO FISICAMENTE
569	1241	000000004	MOBILIARIO Y EQUIPO DE ADMINISTRACION	EQUIPO DE COMPUTO	ODAPAS-877-IN102-002	569	LIC. JESUS FERNANDO DIAZ MONDRAGON	NO BREAK	SOLA BASIC	RS1600 VA	S/S	INSERVIBLE	F-8281	23/06/1997	GRUPO COMERCIAL EN COMPUTACION JPC SA DE CV	3,429.24	D	42	30/06/1997	RECURSO PROPIO	30/06/1997		CONTROL PATRIMONIAL	NEZAHUALCOYOTL	BAJA PENDIENTE
570	1241	000000004	MOBILIARIO Y EQUIPO DE ADMINISTRACION	EQUIPO DE COMPUTO	ODAPAS-877-IN102-001	570	N-D	NO BREAK	SOLA BASIC	SR/800 VA	S/S	BAJA	F-8281	23/06/1997	GRUPO COMERCIAL EN COMPUTACION JPC SA DE CV	1,527.48	D	42	30/06/1997	RECURSO PROPIO	30/06/1997	31/05/2009	N-D	NEZAHUALCOYOTL	BAJA POR CONCEJO 2009
571	1241	000000006	MOBILIARIO Y EQUIPO DE ADMINISTRACION	MOBILIARIO Y EQUIPO DE OFICINA	ODAPAS-877-AH13-013	571	N-D	MAQ.SUMADORA	PRINTAFORM	1444	S/S	N-D	F-001100	23/05/1997	GRUPO HECA DE SERVICIO Y COMERCIO SA DE CV	1,437.50	D	41	30/06/1997	RECURSO PROPIO	19/06/1997		N-D	NEZAHUALCOYOTL	NO LOCALIZADO FISICAMENTE
572	1241	000000006	MOBILIARIO Y EQUIPO DE ADMINISTRACION	MOBILIARIO Y EQUIPO DE OFICINA	ODAPAS-877-AM101-001	572	LIC. JESUS FERNANDO DIAZ MONDRAGON	MAQUINA ENMICADORA	S/M	DOCUSEAL	S/S	MALO	F-001092	16/05/1997	GRUPO HECA DE SERVICIO Y COMERCIO SA DE CV	1,806.65	D	41	30/06/1997	RECURSO PROPIO	19/06/1997		INFORMATICA Y SISTEMAS	NEZAHUALCOYOTL	
573	1241	000000006	MOBILIARIO Y EQUIPO DE ADMINISTRACION	MOBILIARIO Y EQUIPO DE OFICINA	ODAPAS-877-AM13-012	573	N-D	MAQ. CALCULADORA	PRINTAFORM	ELEC. Nº 14	S/S	BAJA	F-001092	16/05/1997	GRUPO HECA DE SERVICIO Y COMERCIO SA DE CV	1,437.50	D	41	30/06/1997	RECURSO PROPIO	19/06/1997	31/05/2009	N-D	NEZAHUALCOYOTL	BAJA POR CONCEJO 2009
574	1241	000000006	MOBILIARIO Y EQUIPO DE ADMINISTRACION	MOBILIARIO Y EQUIPO DE OFICINA	ODAPAS-877-ID13-014	574	N-D	MAQ. CALCULADORA	PRINTAFORM	ELEC. Nº 14	S/S	BAJA	F-001092	16/05/1997	GRUPO HECA DE SERVICIO Y COMERCIO SA DE CV	1,437.50	D	41	30/06/1997	RECURSO PROPIO	19/06/1997	31/05/2009	N-D	NEZAHUALCOYOTL	BAJA POR CONCEJO 2009
575	1241	000000006	MOBILIARIO Y EQUIPO DE ADMINISTRACION	MOBILIARIO Y EQUIPO DE OFICINA	ODAPAS-877-ID100-007	575	N-D	TELEFONO	S/M	MOD. TD-12H	S/S	BAJA	F-0012	22/05/1997	SANCHEZ CORTES FELICITAS	1,587.00	D	39	30/06/1997	RECURSO PROPIO	19/06/1997	31/05/2009	N-D	NEZAHUALCOYOTL	BAJA POR CONCEJO 2009
576	1241	000000006	MOBILIARIO Y EQUIPO DE ADMINISTRACION	MOBILIARIO Y EQUIPO DE OFICINA	ODAPAS-877-VL100-008	576	N-D	TELEFONO	S/M	MOD. TD-12H	S/S	BAJA	F-0012	22/05/1997	SANCHEZ CORTES FELICITAS	1,587.00	D	39	30/06/1997	RECURSO PROPIO	19/06/1997	31/05/2009	N-D	NEZAHUALCOYOTL	BAJA POR CONCEJO 2009
577	1241	000000006	MOBILIARIO Y EQUIPO DE ADMINISTRACION	MOBILIARIO Y EQUIPO DE OFICINA	ODAPAS-877-PS100-005	577	N-D	TELEFONO	S/M	MOD. TD-12H	S/S	BAJA	F-0012	22/05/1997	SANCHEZ CORTES FELICITAS	1,587.00	D	39	30/06/1997	RECURSO PROPIO	19/06/1997	31/05/2009	N-D	NEZAHUALCOYOTL	BAJA POR CONCEJO 2009
578	1241	000000006	MOBILIARIO Y EQUIPO DE ADMINISTRACION	MOBILIARIO Y EQUIPO DE OFICINA	ODAPAS-877-CA100-006	578	N-D	TELEFONO	S/M	MOD. TD-12H	S/S	BAJA	F-0012	22/05/1997	SANCHEZ CORTES FELICITAS	1,587.00	D	39	30/06/1997	RECURSO PROPIO	19/06/1997	31/05/2009	N-D	NEZAHUALCOYOTL	BAJA POR CONCEJO 2009
579	1241	000000006	MOBILIARIO Y EQUIPO DE ADMINISTRACION	MOBILIARIO Y EQUIPO DE OFICINA	ODAPAS-877-AM10-009	579	N-D	MAQUINA DE ESCRIBIR	OLYMPIA		S/S	N-D	F-139	12/05/1997	AGROPLAN SA	6,233.00	D	40	30/06/1997	RECURSO PROPIO	12/05/1997		N-D	NEZAHUALCOYOTL	NO LOCALIZADO FISICAMENTE
580	1241	000000006	MOBILIARIO Y EQUIPO DE ADMINISTRACION	MOBILIARIO Y EQUIPO DE OFICINA	ODAPAS-877-AA11-013	580	LIC. JESUS FERNANDO DIAZ MONDRAGON	MAQUINA DE ESCRIBIR	OLYMPIA	SG-3	S/S	INSERVIBLE	F-139	12/05/1997	AGROPLAN SA	2,747.23	D	40	30/06/1997	RECURSO PROPIO	19/05/1997		CONTROL PATRIMONIAL	NEZAHUALCOYOTL	BAJA PENDIENTE
581	1241	000000006	MOBILIARIO Y EQUIPO DE ADMINISTRACION	MOBILIARIO Y EQUIPO DE OFICINA	ODAPAS-877-AA10-010	581	LIC. JESUS FERNANDO DIAZ MONDRAGON	MAQUINA DE ESCRIBIR	OLYMPIA	CONFORTYPE	S/S	INSERVIBLE	F-139	12/05/1997	AGROPLAN SA	6,233.00	D	40	30/06/1997	RECURSO PROPIO	19/06/1997		CONTROL PATRIMONIAL	NEZAHUALCOYOTL	BAJA PENDIENTE
582	1241	000000006	MOBILIARIO Y EQUIPO DE ADMINISTRACION	MOBILIARIO Y EQUIPO DE OFICINA	ODAPAS-877-AM91-002	582	N-D	FUENTE DE PODER	S/M	MOD TD-R12H	S/S	BAJA	F-0009	20/05/1997	SANCHEZ CORTES FELICITAS	598.00	D	39	30/06/1997	RECURSO PROPIO	19/06/1997	31/05/2009	N-D	NEZAHUALCOYOTL	BAJA POR CONCEJO 2009
583	1241	000000006	MOBILIARIO Y EQUIPO DE ADMINISTRACION	MOBILIARIO Y EQUIPO DE OFICINA	ODAPAS-877-RS100-004	583	N-D	TELEFONO	S/M	MOD. TD-12H	S/S	BAJA	F-0009	20/05/1997	SANCHEZ CORTES FELICITAS	1,587.00	D	39	30/06/1997	RECURSO PROPIO	19/06/1997	31/05/2009	N-D	NEZAHUALCOYOTL	BAJA POR CONCEJO 2009
584	1241	000000006	MOBILIARIO Y EQUIPO DE ADMINISTRACION	MOBILIARIO Y EQUIPO DE OFICINA	ODAPAS-877-AD100-003	584	LIC. JESUS FERNANDO DIAZ MONDRAGON	TELEFONO	S/M	MOD. TD-12H	S/S	INSERVIBLE	F-0009	20/05/1997	SANCHEZ CORTES FELICITAS	1,587.00	D	39	30/06/1997	RECURSO PROPIO	19/05/1997		CONTROL PATRIMONIAL	NEZAHUALCOYOTL	BAJA PENDIENTE
585	1241	000000006	MOBILIARIO Y EQUIPO DE ADMINISTRACION	MOBILIARIO Y EQUIPO DE OFICINA	ODAPAS-877-DG100-002	585	N-D	TELEFONO	S/M	MOD. TD-12H	S/S	N-D	F-0009	20/05/1997	SANCHEZ CORTES FELICITAS	1,587.00	D	39	30/06/1997	RECURSO PROPIO	19/06/1997		N-D	NEZAHUALCOYOTL	NO LOCALIZADO FISICAMENTE
586	1241	000000006	MOBILIARIO Y EQUIPO DE ADMINISTRACION	MOBILIARIO Y EQUIPO DE OFICINA	ODAPAS-877-DG100-001	586	N-D	TELEFONO	S/M	MOD. TD-12H	S/S	N-D	F-0009	20/05/1997	SANCHEZ CORTES FELICITAS	1,587.00	D	39	30/06/1997	RECURSO PROPIO	20/05/1997		N-D	NEZAHUALCOYOTL	NO LOCALIZADO FISICAMENTE
587	1246	000000002	MAQUINARIA, OTROS EQUIPOS Y HERRAMIENTAS	MAQUINARIA Y ACCESORIOS	ODAPAS-877-PS49-001	587	N-D	COMPRESOR	SIEMENS	S/M	S-S	N-D	F-056	02/06/1997	CONSORCIO DE CONSTRUCCIONES Y MANTENIMIENTOS INDUSTRIALES SA DE CV	4,542.50	D	37	31/07/1997	RECURSO PROPIO	31/07/1997		N-D	NEZAHUALCOYOTL	NO LOCALIZADO FISICAMENTE
588	1241	000000006	MOBILIARIO Y EQUIPO DE ADMINISTRACION	MOBILIARIO Y EQUIPO DE OFICINA	ODAPAS-877-OD05-023	588	LIC. JESUS FERNANDO DIAZ MONDRAGON	MESA	S/M	S/M	S/S	INSERVIBLE	F-8451	08/07/1997	GRUPO COMERCIAL EN COMPUTACION JPC SA DE CV	545.10	D	37	31/07/1997	RECURSO PROPIO	31/12/1997		CONTROL PATRIMONIAL	NEZAHUALCOYOTL	BAJA PENDIENTE
589	1241	000000006	MOBILIARIO Y EQUIPO DE ADMINISTRACION	MOBILIARIO Y EQUIPO DE OFICINA	ODAPAS-877-OD05-022	589	C. VICTOR DANIEL LEMUS HERNANDEZ	MESA	S/M	S/M	S/S	MALO	F-8451	08/07/1997	GRUPO COMERCIAL EN COMPUTACION JPC SA DE CV	545.10	D	37	31/07/1997	RECURSO PROPIO	31/12/1997		SUBDIRECCION DE PLANEACION PROYECTOS Y CONSTRUC.	NEZAHUALCOYOTL	
590	1241	000000006	MOBILIARIO Y EQUIPO DE ADMINISTRACION	MOBILIARIO Y EQUIPO DE OFICINA	ODAPAS-877-AM05-027	590	C. IRLANDA DOLORES LEON GARCIA	MESA	S/M	S/M	S-S	MALO	F-8451	08/07/1997	GRUPO COMERCIAL EN COMPUTACION JPC SA DE CV	545.10	D	37	31/07/1997	RECURSO PROPIO	31/12/1997		RECURSOS HUMANOS	NEZAHUALCOYOTL	
591	1241	000000006	MOBILIARIO Y EQUIPO DE ADMINISTRACION	MOBILIARIO Y EQUIPO DE OFICINA	ODAPAS-877-AM05-028	591	C. IRLANDA DOLORES LEON GARCIA	MESA	S/M	S/M	S-S	MALO	F-8451	08/07/1997	GRUPO COMERCIAL EN COMPUTACION JPC SA DE CV	886.65	D	37	31/07/1997	RECURSO PROPIO	31/12/1997		CONTROL DE TARJETAS	NEZAHUALCOYOTL	
592	1241	000000006	MOBILIARIO Y EQUIPO DE ADMINISTRACION	MOBILIARIO Y EQUIPO DE OFICINA	ODAPAS-877-AM05-026	592	C. VICTOR DANIEL LEMUS HERNANDEZ	MESA	S/M	S/M	S-S	MALO	F-8451	08/07/1997	GRUPO COMERCIAL EN COMPUTACION JPC SA DE CV	545.10	D	37	31/07/1997	RECURSO PROPIO	31/12/1997		DIRECCION DE PLANEACION PROYECTOS Y CONSTRUCCION	NEZAHUALCOYOTL	
593	1241	000000006	MOBILIARIO Y EQUIPO DE ADMINISTRACION	MOBILIARIO Y EQUIPO DE OFICINA	ODAPAS-877-AM05-025	593	C. CINTHIA RIOS TOLEDO	MESA	S/M	S/M	S-S	BAJA	F-8451	08/07/1997	GRUPO COMERCIAL EN COMPUTACION JPC SA DE CV	545.10	D	37	31/07/1997	RECURSO PROPIO	31/12/1997	31/05/2009	RECEPTORIA ESPERANZA	NEZAHUALCOYOTL	
594	1241	000000006	MOBILIARIO Y EQUIPO DE ADMINISTRACION	MOBILIARIO Y EQUIPO DE OFICINA	ODAPAS-877-AM05-024	594	N-D	MESA	S/M	S/M	S-S	BAJA	F-8451	08/07/1997	GRUPO COMERCIAL EN COMPUTACION JPC SA DE CV	545.10	D	37	31/07/1997	RECURSO PROPIO	31/12/1997	31/05/2009	N-D	NEZAHUALCOYOTL	BAJA POR CONCEJO 2009
595	1241	000000006	MOBILIARIO Y EQUIPO DE ADMINISTRACION	MOBILIARIO Y EQUIPO DE OFICINA	ODAPAS-877-DG26-009	595	N-D	TELEFONO PROGRAMADO	PANASONIC	KXT7030	S/S	N-D	F-0027	17/07/1997	SANCHEZ CORTES FELICITAS	2,173.50	D	37	31/07/1997	RECURSO PROPIO	31/12/1997		N-D	NEZAHUALCOYOTL	NO LOCALIZADO FISICAMENTE
596	1241	000000006	MOBILIARIO Y EQUIPO DE ADMINISTRACION	MOBILIARIO Y EQUIPO DE OFICINA	ODAPAS-877-DG103-002	596	N-D	RESPALDO DE ENERGIA	S/M	FUPI 300	S/S	BAJA	F-0027	17/07/1997	SANCHEZ CORTES FELICITAS	4,140.00	D	37	31/07/1997	RECURSO PROPIO	31/12/1997	31/05/2009	N-D	NEZAHUALCOYOTL	BAJA POR CONCEJO 2009
597	1241	000000006	MOBILIARIO Y EQUIPO DE ADMINISTRACION	MOBILIARIO Y EQUIPO DE OFICINA	ODAPAS-877-ID12-011	597	N-D	CAJA REGISTRADORA	S/M	S/M	S/S	N-D	F-0026	14/07/1997	SANCHEZ CORTES FELICITAS	2,300.00	D	37	31/07/1997	RECURSO PROPIO	31/12/1997		N-D	NEZAHUALCOYOTL	NO LOCALIZADO FISICAMENTE
598	1246	000000006	MAQUINARIA, OTROS EQUIPOS Y HERRAMIENTAS	EQUIPO DE RADIO Y COMUNICACION	ODAPAS-877-DG48-001	598	N-D	CENTRAL TELEFONICA	PANASONIC	S/M	S/S	BAJA	F-0024	09/07/1997	SANCHEZ CORTES FELICITAS	10,039.50	D	37	31/07/1997	RECURSO PROPIO	09/07/1997	31/05/2009	N-D	NEZAHUALCOYOTL	BAJA POR CONCEJO 2009
599	1246	000000006	MAQUINARIA, OTROS EQUIPOS Y HERRAMIENTAS	EQUIPO DE RADIO Y COMUNICACION	ODAPAS-877-OD24-003	599	N-D	RADIO PORTATIL	KENWOOD	TK 260	S/90101304	BAJA	F-656	10/07/1997	ANGULO GRANADOS MARICELA	4,554.00	D	34	30/08/1997	RECURSO PROPIO	10/07/1997	31/05/2009	N-D	NEZAHUALCOYOTL	BAJA POR CONCEJO 2009
600	1246	000000006	MAQUINARIA, OTROS EQUIPOS Y HERRAMIENTAS	EQUIPO DE RADIO Y COMUNICACION	ODAPAS-877-OD24-002	600	N-D	RADIO PORTATIL	KENWOOD	TK 260	S/80601467	BAJA	F-656	10/07/1997	ANGULO GRANADOS MARICELA	4,554.00	D	34	30/08/1997	RECURSO PROPIO	10/07/1997	31/05/2009	N-D	NEZAHUALCOYOTL	BAJA POR CONCEJO 2009
601	1246	000000006	MAQUINARIA, OTROS EQUIPOS Y HERRAMIENTAS	EQUIPO DE RADIO Y COMUNICACION	ODAPAS-877-OD24-001	601	N-D	RADIO PORTATIL	KENWOOD	TK 260	S/9020871	N-D	F-656	10/07/1997	ANGULO GRANADOS MARICELA	4,554.00	D	34	30/08/1997	RECURSO PROPIO	10/07/1997		N-D	NEZAHUALCOYOTL	NO LOCALIZADO FISICAMENTE
602	1244	000000002	EQUIPO DE TRANSPORTE	VEHICULOS	ODAPAS-877-DG40-010	602	N-D	CAMIONETA PICK UP	FORD	1997	1FTCR14U8VP-V23761	N-D	F-AN 09302	01/10/1997	AUTOMOMOTRIZ TAME SA DE CV	132,000.00	D	37	30/09/1997	RECURSO PROPIO	30/09/1997		N-D	NEZAHUALCOYOTL	NO LOCALIZADO FISICAMENTE
603	1246	000000004	MAQUINARIA, OTROS EQUIPOS Y HERRAMIENTAS	MAQUINARIA Y EQUIPO DIVERSO	ODAPAS-877-PS55-087	603	N-D	MOTOR HORIZONTAL MCA IE	S/M	S/M	168332 4905002	BAJA	F-0404	19/09/1997	BOMBAS Y MAQUINARIA SANTA CLARA SA DE CV	27,600.00	D	37	30/09/1997	RECURSO PROPIO	25/07/1997	31/05/2009	N-D	NEZAHUALCOYOTL	BAJA POR CONCEJO 2009
604	1241	000000004	MOBILIARIO Y EQUIPO DE ADMINISTRACION	EQUIPO DE COMPUTO	ODAPAS-877-IN104-012	604	N-D	NO BREAK TRIP	OMNI SMART VA	S/M	S-S	BAJA	F-9410	26/08/1997	GRUPO COMERCIAL EN COMPUTACION JPC SA DE CV	2,196.50	D	37	30/09/1997	RECURSO PROPIO	31/12/1997	31/12/2006	N-D	NEZAHUALCOYOTL	BAJA POR CONCEJO 2006
605	1241	000000004	MOBILIARIO Y EQUIPO DE ADMINISTRACION	EQUIPO DE COMPUTO	ODAPAS-877-IN104-011	605	N-D	NO BREAK TRIP	OMNI SMART VA	S/M	S-S	BAJA	F-9410	26/08/1997	GRUPO COMERCIAL EN COMPUTACION JPC SA DE CV	2,196.50	D	37	30/09/1997	RECURSO PROPIO	31/12/1997	31/05/2009	N-D	NEZAHUALCOYOTL	BAJA POR CONCEJO 2009
606	1241	000000004	MOBILIARIO Y EQUIPO DE ADMINISTRACION	EQUIPO DE COMPUTO	ODAPAS-877-IN104-010	606	N-D	NO BREAK TRIP	OMNI SMART VA	S/M	S-S	N-D	F-9410	26/08/1997	GRUPO COMERCIAL EN COMPUTACION JPC SA DE CV	2,196.50	D	37	30/09/1997	RECURSO PROPIO	31/12/1997		N-D	NEZAHUALCOYOTL	NO LOCALIZADO FISICAMENTE
607	1241	000000004	MOBILIARIO Y EQUIPO DE ADMINISTRACION	EQUIPO DE COMPUTO	ODAPAS-877-IN104-009	607	N-D	NO BREAK TRIP	OMNI SMART VA	S/M	S-S	BAJA	F-9410	26/08/1997	GRUPO COMERCIAL EN COMPUTACION JPC SA DE CV	2,196.50	D	37	30/09/1997	RECURSO PROPIO	31/12/1997	31/12/2006	N-D	NEZAHUALCOYOTL	BAJA POR CONCEJO 2006
608	1241	000000004	MOBILIARIO Y EQUIPO DE ADMINISTRACION	EQUIPO DE COMPUTO	ODAPAS-877-IN104-008	608	N-D	NO BREAK TRIP	OMNI SMART VA	S/M	S-S	BAJA	F-9410	26/08/1997	GRUPO COMERCIAL EN COMPUTACION JPC SA DE CV	2,196.50	D	37	30/09/1997	RECURSO PROPIO	31/12/1997	31/12/2006	N-D	NEZAHUALCOYOTL	BAJA POR CONCEJO 2006
609	1241	000000004	MOBILIARIO Y EQUIPO DE ADMINISTRACION	EQUIPO DE COMPUTO	ODAPAS-877-IN104-007	609	N-D	NO BREAK TRIP	OMNI SMART VA	S/M	S-S	BAJA	F-9410	26/08/1997	GRUPO COMERCIAL EN COMPUTACION JPC SA DE CV	2,196.50	D	37	30/09/1997	RECURSO PROPIO	31/12/1997	31/12/2006	N-D	NEZAHUALCOYOTL	BAJA POR CONCEJO 2006
610	1241	000000004	MOBILIARIO Y EQUIPO DE ADMINISTRACION	EQUIPO DE COMPUTO	ODAPAS-877-IN104-006	610	N-D	NO BREAK TRIP	OMNI SMART VA	S/M	S-S	BAJA	F-9410	26/08/1997	GRUPO COMERCIAL EN COMPUTACION JPC SA DE CV	2,196.50	D	37	30/09/1997	RECURSO PROPIO	31/12/1997	31/05/2009	N-D	NEZAHUALCOYOTL	BAJA POR CONCEJO 2009

1.- MUNICIPIO: NEZAHUALCOYOTL
2.- NUMERO: 087

3.- AYUNTAMIENTO
ODAS
DIF
OTROS
ESPECIFICAR

4.- FECHA: 31 DE DICIEMBRE DEL 2015
5.- ELABORO: LIC. JESUS FERNANDO DIAZ M.
6.- REVISO: C. RICARDO XOCHICALE SANCHEZ
7.- HOJA: 1 DE 112

CARGO- JEFE DE CONTROL PATRIMONIAL
CARGO- DIRECTOR GENERAL

INVENTARIO DE BIENES MUEBLES

8 NUM. PROG.	9 NUM. DE CUENTA	NUM. DE SUBCUENTA	NOMBRE DE LA CUENTA	10 NOMBRE DE LA SUBCUENTA	11 NUMERO DE INVENTARIO	12 NUMERO DE RESGUARDO	14 NOMBRE DEL RESGUARDATARIO	15 NOMBRE DEL MUEBLE	16 MARCA	17 MODELO	18 NUMERO DE SERIE	19 ESTADO DE USO	FACTURA NUMERO	20 FACTURA FECHA	PROVEEDOR	COSTO	21 POLIZA TIPO	POLIZA NUMERO	POLIZA FECHA	22 RECURSO	23 MOVIMIENTOS FECHA ALTA	FECHA BAJA	24 AREA RESPONSABLE	25 LOCALIDAD	26 OBSERVACIONES
611	1241	000000004	MOBILIARIO Y EQUIPO DE ADMINISTRACION	EQUIPO DE COMPUTO	ODAPAS-877-IN104-005	611	N-D	NO BREAK TRIP	OMNI SMART VA	S/M	S-S	BAJA	F-9410	26/08/1997	GRUPO COMERCIAL EN COMPUTACION JPC SA DE CV	2,196.50	D	37	30/09/1997	RECURSO PROPIO	31/12/1997	31/12/2006	N-D	NEZAHUALCOYOTL	BAJA POR CONCEJO 2006
612	1241	000000004	MOBILIARIO Y EQUIPO DE ADMINISTRACION	EQUIPO DE COMPUTO	ODAPAS-877-IN104-004	612	LIC. JESUS FERNANDO DIAZ MONDRAGON	NO BREAK TRIP	OMNI SMART VA	S/M	S-S	INSERVIBLE	F-9410	26/08/1997	GRUPO COMERCIAL EN COMPUTACION JPC SA DE CV	2,196.50	D	37	30/09/1997	RECURSO PROPIO	31/12/1997		CONTROL PATRIMONIAL	NEZAHUALCOYOTL	BAJA PENDIENTE
613	1241	000000004	MOBILIARIO Y EQUIPO DE ADMINISTRACION	EQUIPO DE COMPUTO	ODAPAS-877-IN104-003	613	N-D	NO BREAK TRIP	OMNI SMART VA	S/M	S-S	BAJA	F-9410	26/08/1997	GRUPO COMERCIAL EN COMPUTACION JPC SA DE CV	2,196.50	D	37	30/09/1997	RECURSO PROPIO	31/12/1997	31/05/2009	N-D	NEZAHUALCOYOTL	BAJA POR CONCEJO 2009
614	1246	000000002	MAQUINARIA, OTROS EQUIPOS Y HERRAMIENTAS	MAQUINARIA Y ACCESORIOS	ODAPAS-877-OD112-001	614	N-D	MULTIAMPERIMETRO	MOD. 234301	S/M	S-S	BAJA	F-7132	30/08/1997	ELECTRO ORIENTE DE MEXICO SA DE CV	2,180.40	D	37	30/09/1997	RECURSO PROPIO	31/07/1997	31/05/2009	N-D	NEZAHUALCOYOTL	BAJA POR CONCEJO 2009
615	1246	000000002	MAQUINARIA, OTROS EQUIPOS Y HERRAMIENTAS	MAQUINARIA Y ACCESORIOS	ODAPAS-877-OD111-001	615	N-D	MULTIMETRO	MOD. 500	S/M	S-S	BAJA	F-7132	30/08/1997	ELECTRO ORIENTE DE MEXICO SA DE CV	711.86	D	37	30/09/1997	RECURSO PROPIO	31/07/1997	31/05/2009	N-D	NEZAHUALCOYOTL	BAJA POR CONCEJO 2009
616	1246	000000002	MAQUINARIA, OTROS EQUIPOS Y HERRAMIENTAS	MAQUINARIA Y ACCESORIOS	ODAPAS-877-OD110-001	616	N-D	MEGUER	MOD. 3121	S/M	S-S	BAJA	F-7132	30/08/1997	ELECTRO ORIENTE DE MEXICO SA DE CV	6,854.00	D	37	30/09/1997	RECURSO PROPIO	31/07/1997	31/05/2009	N-D	NEZAHUALCOYOTL	BAJA POR CONCEJO 2009
617	1241	000000006	MOBILIARIO Y EQUIPO DE ADMINISTRACION	MOBILIARIO Y EQUIPO DE OFICINA	ODAPAS-877-AC103-003	617	N-D	RESPALDO DE ENERGIA	PANASONIC	S/M	S-S	N-D	F-0038	24/07/1997	SANCHEZ CORTES FELICITAS	6,842.00	D	37	30/09/1997	RECURSO PROPIO	24/07/1997		N-D	NEZAHUALCOYOTL	NO LOCALIZADO FISICAMENTE
618	1246	000000002	MAQUINARIA, OTROS EQUIPOS Y HERRAMIENTAS	MAQUINARIA Y ACCESORIOS	ODAPAS-877-OC78-001	618	N-D	ESMERILADORA	BLACK& DECKER	4076 E	S-S	N-D	F-12668	04/07/1997	RANGEL CHAVEZ RAFAEL EDMUNDO	2,116.00	D	37	30/09/1997	RECURSO PROPIO	31/07/1997		N-D	NEZAHUALCOYOTL	NO LOCALIZADO FISICAMENTE
619	1246	000000004	MAQUINARIA, OTROS EQUIPOS Y HERRAMIENTAS	MAQUINARIA Y EQUIPO DIVERSO	ODAPAS-877-OD47-001	619	C. ANTONIO TLAMINTZI TLAMINTZI	MAQUINA SOLDADORA	MAC 5	MOD MA250 CA	S-S	MALO	F-057	25/07/1997	CONSORCIO DE CONSTRUCCIONES Y MANTENIMIENTOS INDUSTRIALES SA DE CV	6,336.50	D	37	30/09/1997	RECURSO PROPIO	25/07/1997		PLANTA DE TRATAMIENTO	NEZAHUALCOYOTL	
620	1241	000000004	MOBILIARIO Y EQUIPO DE ADMINISTRACION	EQUIPO DE COMPUTO	ODAPAS-876-IE34-009	620	N-D	IMPRESORA DE PUNTO	EPSON	FX-870	61P1263707	MALO	F-9194	27/12/1995	DAY TEK SA DE CV	3,951.50	D	49	31/10/1997	RECURSO PROPIO	27/12/1995		N-D	NEZAHUALCOYOTL	BAJA POR ROBO
621	1241	000000006	MOBILIARIO Y EQUIPO DE ADMINISTRACION	MOBILIARIO Y EQUIPO DE OFICINA	ODAPAS-877-AH19-002	621	LIC. JESUS FERNANDO DIAZ MONDRAGON	RELOJ CHECADOR	S/M	S/M	S-S	INSERVIBLE	F-0050	22/09/1997	SANCHEZ CORTES FELICITAS	9,697.49	D	46	31/10/1997	RECURSO PROPIO	31/12/1997		CONTROL PATRIMONIAL	NEZAHUALCOYOTL	BAJA PENDIENTE
622	1241	000000006	MOBILIARIO Y EQUIPO DE ADMINISTRACION	MOBILIARIO Y EQUIPO DE OFICINA	ODAPAS-877-AH26-010	622	N-D	TELEFONO	PANASONIC	KXT2310	S-S	N-D	F-0037	12/08/1997	SANCHEZ CORTES FELICITAS	747.50	D	46	31/10/1997	RECURSO PROPIO	31/12/1997		N-D	NEZAHUALCOYOTL	NO LOCALIZADO FISICAMENTE
623	1241	000000006	MOBILIARIO Y EQUIPO DE ADMINISTRACION	MOBILIARIO Y EQUIPO DE OFICINA	ODAPAS-877-PS26-011	623	N-D	TELEFONO	PANASONIC	KXT2310	S-S	BAJA	F-0037	12/08/1997	SANCHEZ CORTES FELICITAS	747.50	D	46	31/10/1997	RECURSO PROPIO	31/12/1997	31/05/2009	N-D	NEZAHUALCOYOTL	BAJA POR CONCEJO 2009
624	1241	000000004	MOBILIARIO Y EQUIPO DE ADMINISTRACION	EQUIPO DE COMPUTO	ODAPAS-877-DG33-003	624	N-D	IMPRESORA	H. PACKARD	6L	S-S	BAJA	F-9591	30/09/1997	GRUPO COMERCIAL EN COMPUTACION JPC SA DE CV	4,473.50	D	40	30/11/1997	RECURSO PROPIO	31/12/1997	31/12/2006	N-D	NEZAHUALCOYOTL	BAJA POR CONCEJO 2006
625	1241	000000004	MOBILIARIO Y EQUIPO DE ADMINISTRACION	EQUIPO DE COMPUTO	ODAPAS-877-DG33-002	625	N-D	IMPRESORA	H. PACKARD	6L	S-S	BAJA	F-9585	08/10/1997	GRUPO COMERCIAL EN COMPUTACION JPC SA DE CV	4,473.50	D	40	30/11/1997	RECURSO PROPIO	31/12/1997	31/12/2006	N-D	NEZAHUALCOYOTL	BAJA POR CONCEJO 2006
626	1241	000000005	MOBILIARIO Y EQUIPO DE ADMINISTRACION	MOBILIARIO Y EQUIPO DE OFICINA	ODAPAS-877-DG15-002	626	LIC. JESUS FERNANDO DIAZ MONDRAGON	CORTADOR GUILLOTINA	S/M	S/M	S-S	INSERVIBLE	F-001177	06/10/1997	GRUPO HECA DE SERVICIO Y COMERCIO SA DE CV	732.55	D	40	30/11/1997	RECURSO PROPIO	31/12/1997		CONTROL PATRIMONIAL	NEZAHUALCOYOTL	BAJA PENDIENTE
627	1241	000000006	MOBILIARIO Y EQUIPO DE ADMINISTRACION	MOBILIARIO Y EQUIPO DE OFICINA	ODAPAS-877-DG03-070	627	N-D	SILLA PARA ESCRITORIO	S/M	S/M	S-S	N-D	F-6393 AE-2400241	21/09/1997	CLUB AURRERA SA DE CV	1,299.00	D	29	30/11/1997	RECURSO PROPIO	21/09/1997		N-D	NEZAHUALCOYOTL	NO LOCALIZADO FISICAMENTE
628	1241	000000006	MOBILIARIO Y EQUIPO DE ADMINISTRACION	MOBILIARIO Y EQUIPO DE OFICINA	ODAPAS-877-DG26-013	628	N-D	TELEFONO	ERICSSON	S/M	S-S	BAJA	F-0079	03/12/1997	SANCHEZ CORTES FELICITAS	908.50	D	52	31/12/1997	RECURSO PROPIO	31/12/1997		N-D	NEZAHUALCOYOTL	NO LOCALIZADO FISICAMENTE
629	1241	000000006	MOBILIARIO Y EQUIPO DE ADMINISTRACION	MOBILIARIO Y EQUIPO DE OFICINA	ODAPAS-877-RS26-012	629	N-D	TELEFONO	SIEMENS	S/M	S-S	BAJA	F-0063	03/11/1997	SANCHEZ CORTES FELICITAS	908.50	D	52	31/12/1997	RECURSO PROPIO	31/12/1997	31/05/2009	N-D	NEZAHUALCOYOTL	BAJA POR CONCEJO 2009
630	1241	000000004	MOBILIARIO Y EQUIPO DE ADMINISTRACION	EQUIPO DE COMPUTO	ODAPAS-877-IN34-029	630	N-D	IMPRESORA EPSON	EPSON	FX-870	S-S	BAJA	F-10787	15/12/1997	GRUPO COMERCIAL EN COMPUTACION JPC SA DE CV	4,312.50	D	52	31/12/1997	RECURSO PROPIO	15/12/1997	31/12/2005	N-D	NEZAHUALCOYOTL	BAJA POR CONCEJO 2006
631	1241	000000004	MOBILIARIO Y EQUIPO DE ADMINISTRACION	EQUIPO DE COMPUTO	ODAPAS-877-IN34-028	631	N-D	IMPRESORA EPSON	EPSON	FX-870	S-S	BAJA	F-10787	15/12/1997	GRUPO COMERCIAL EN COMPUTACION JPC SA DE CV	4,312.50	D	52	31/12/1997	RECURSO PROPIO	15/12/1997	31/12/2006	N-D	NEZAHUALCOYOTL	BAJA POR CONCEJO 2006
632	1241	000000004	MOBILIARIO Y EQUIPO DE ADMINISTRACION	EQUIPO DE COMPUTO	ODAPAS-877-IN34-027	632	N-D	IMPRESORA EPSON	EPSON	FX-870	S-S	BAJA	F-10787	15/12/1997	GRUPO COMERCIAL EN COMPUTACION JPC SA DE CV	4,312.50	D	52	31/12/1997	RECURSO PROPIO	15/12/1997	31/12/2006	N-D	NEZAHUALCOYOTL	BAJA POR CONCEJO 2006
633	1241	000000004	MOBILIARIO Y EQUIPO DE ADMINISTRACION	EQUIPO DE COMPUTO	ODAPAS-877-DG34-026	633	N-D	IMPRESORA DATA	DATA	PRODUCTS 850.18 PIN	S-S	BAJA	F-10548	18/12/1997	GRUPO COMERCIAL EN COMPUTACION JPC SA DE CV	19,308.50	D	52	31/12/1997	RECURSO PROPIO	31/12/1997	31/12/2006	N-D	NEZAHUALCOYOTL	BAJA POR CONCEJO 2006
634	1241	000000004	MOBILIARIO Y EQUIPO DE ADMINISTRACION	EQUIPO DE COMPUTO	ODAPAS-877-DG34-025	634	N-D	IMPRESORA DATA	DATA	PRODUCTS 850.18 PIN	S-S	BAJA	F-10545	17/12/1997	GRUPO COMERCIAL EN COMPUTACION JPC SA DE CV	19,308.50	D	52	31/12/1997	RECURSO PROPIO	31/12/1997	31/12/2006	N-D	NEZAHUALCOYOTL	BAJA POR CONCEJO 2006
635	1241	000000004	MOBILIARIO Y EQUIPO DE ADMINISTRACION	EQUIPO DE COMPUTO	ODAPAS-877-DG32-035	635	N-D	TECLADO	ACER	S/M	S-S	BAJA	F-10542	19/12/1997	GRUPO COMERCIAL EN COMPUTACION JPC SA DE CV	500.00	D	52	31/12/1997	RECURSO PROPIO	31/12/1997	31/12/2006	N-D	NEZAHUALCOYOTL	BAJA POR CONCEJO 2006
636	1241	000000004	MOBILIARIO Y EQUIPO DE ADMINISTRACION	EQUIPO DE COMPUTO	ODAPAS-877-DG31-031	636	N-D	CPU ED58A00 008	ACER PENTIUM	S/M	S-S	BAJA	F-10542	19/12/1997	GRUPO COMERCIAL EN COMPUTACION JPC SA DE CV	7,223.85	D	52	31/12/1997	RECURSO PROPIO	31/12/1997	31/12/2006	N-D	NEZAHUALCOYOTL	BAJA POR CONCEJO 2006
637	1241	000000004	MOBILIARIO Y EQUIPO DE ADMINISTRACION	EQUIPO DE COMPUTO	ODAPAS-877-DG30-032	637	N-D	MONITOR SVGA	ACER	S/M	S-S	BAJA	F-10542	19/12/1997	GRUPO COMERCIAL EN COMPUTACION JPC SA DE CV	7,223.85	D	52	31/12/1997	RECURSO PROPIO	31/12/1997	31/12/2006	N-D	NEZAHUALCOYOTL	BAJA POR CONCEJO 2006
638	1241	000000004	MOBILIARIO Y EQUIPO DE ADMINISTRACION	EQUIPO DE COMPUTO	ODAPAS-877-DG32-036	638	N-D	TECLADO	ACER	S/M	S-S	N-D	F-10541	17/12/1997	GRUPO COMERCIAL EN COMPUTACION JPC SA DE CV	500.00	D	52	31/12/1997	RECURSO PROPIO	31/12/1997		N-D	NEZAHUALCOYOTL	NO LOCALIZADO FISICAMENTE
639	1241	000000004	MOBILIARIO Y EQUIPO DE ADMINISTRACION	EQUIPO DE COMPUTO	ODAPAS-877-DG31-030	639	N-D	CPU ED58A00 030	ACER PENTIUM	S/M	S-S	BAJA	F-10541	17/12/1997	GRUPO COMERCIAL EN COMPUTACION JPC SA DE CV	7,223.85	D	52	31/12/1997	RECURSO PROPIO	31/12/1997	31/12/2006	N-D	NEZAHUALCOYOTL	BAJA POR CONCEJO 2006
640	1241	000000004	MOBILIARIO Y EQUIPO DE ADMINISTRACION	EQUIPO DE COMPUTO	ODAPAS-877-DG30-031	640	N-D	MONITOR SVGA	ACER	S/M	S-S	BAJA	F-10541	17/12/1997	GRUPO COMERCIAL EN COMPUTACION JPC SA DE CV	7,223.85	D	52	31/12/1997	RECURSO PROPIO	31/12/1997	31/12/2006	N-D	NEZAHUALCOYOTL	BAJA POR CONCEJO 2006
641	1241	000000004	MOBILIARIO Y EQUIPO DE ADMINISTRACION	EQUIPO DE COMPUTO	ODAPAS-877-DG32-035	641	N-D	TECLADO	ACER	S/M	S-S	BAJA	F-10540	15/12/1997	GRUPO COMERCIAL EN COMPUTACION JPC SA DE CV	500.00	D	52	31/12/1997	RECURSO PROPIO	31/12/1997	31/12/2006	N-D	NEZAHUALCOYOTL	BAJA POR CONCEJO 2006
642	1241	000000004	MOBILIARIO Y EQUIPO DE ADMINISTRACION	EQUIPO DE COMPUTO	ODAPAS-877-DG31-029	642	N-D	CPU ED58A00 004	ACER PENTIUM	S/M	S-S	BAJA	F-10540	15/12/1997	GRUPO COMERCIAL EN COMPUTACION JPC SA DE CV	7,223.85	D	52	31/12/1997	RECURSO PROPIO	31/12/1997	31/12/2006	N-D	NEZAHUALCOYOTL	BAJA POR CONCEJO 2006
643	1241	000000004	MOBILIARIO Y EQUIPO DE ADMINISTRACION	EQUIPO DE COMPUTO	ODAPAS-877-DG30-030	643	N-D	MONITOR SVGA	ACER	S/M	S-S	BAJA	F-10540	16/12/1997	GRUPO COMERCIAL EN COMPUTACION JPC SA DE CV	7,223.85	D	52	31/12/1997	RECURSO PROPIO	31/12/1997	31/12/2006	N-D	NEZAHUALCOYOTL	BAJA POR CONCEJO 2005
644	1241	000000006	MOBILIARIO Y EQUIPO DE ADMINISTRACION	MOBILIARIO Y EQUIPO DE OFICINA	ODAPAS-877-IR09-007	644	LIC. JESUS FERNANDO DIAZ MONDRAGON	KIT COMPLETO	OVI 902 PRJ/RS 12	TURNO-MATIK	S-S	INSERVIBLE	F-1222	21/11/1997	GRUPO HECA DE SERVICIO Y COMERCIO SA DE CV	5,692.50	D	52	31/12/1997	RECURSO PROPIO	31/12/1997		CONTROL PATRIMONIAL	NEZAHUALCOYOTL	BAJA PENDIENTE
645	1246	000000002	MAQUINARIA, OTROS EQUIPOS Y HERRAMIENTAS	MAQUINARIA Y ACCESORIOS	ODAPAS-877-DO56-088	645	C. ROBERTO VILLEGAS GONZALEZ	BOMBA PARA AGUA	S/M	S/M	S-S	MALO	F-12939	04/11/1997	RANGEL CHAVEZ RAFAEL EDMUNDO	678.50	D	52	31/12/1997	RECURSO PROPIO	04/11/1997		MANTENIMIENTO DE CARCAMOS	NEZAHUALCOYOTL	
646	1246	000000002	MAQUINARIA, OTROS EQUIPOS Y HERRAMIENTAS	MAQUINARIA Y ACCESORIOS	ODAPAS-877-DO56-087	646	C ROBERTO VILLEGAS GONZALEZ	BOMBA PARA AGUA	S/M	S/M	S-S	MALO	F-12939	04/11/1997	RANGEL CHAVEZ RAFAEL EDMUNDO	678.50	D	52	31/12/1997	RECURSO PROPIO	04/11/1997		MANTENIMIENTO DE CARCAMOS	NEZAHUALCOYOTL	
647	1241	000000006	MOBILIARIO Y EQUIPO DE ADMINISTRACION	MOBILIARIO Y EQUIPO DE OFICINA	ODAPAS-877-AA114-150	647	N-D	SILLA PLASTICA	S/M	S/M	S-S	N-D	F-1214	13/11/1997	GRUPO HECA DE SERVICIO Y COMERCIO SA DE CV	54.75	D	52	31/12/1997	RECURSO PROPIO	31/12/1997		N-D	NEZAHUALCOYOTL	NO LOCALIZADO FISICAMENTE
648	1241	000000006	MOBILIARIO Y EQUIPO DE ADMINISTRACION	MOBILIARIO Y EQUIPO DE OFICINA	ODAPAS-877-AA114-149	648	LIC. JESUS FERNANDO DIAZ MONDRAGON	SILLA PLASTICA	S/M	S/M	S-S	INSERVIBLE	F-1214	13/11/1997	GRUPO HECA DE SERVICIO Y COMERCIO SA DE CV	54.75	D	52	31/12/1997	RECURSO PROPIO	31/12/1997		CONTROL PATRIMONIAL	NEZAHUALCOYOTL	BAJA PENDIENTE
649	1241	000000006	MOBILIARIO Y EQUIPO DE ADMINISTRACION	MOBILIARIO Y EQUIPO DE OFICINA	ODAPAS-877-AA114-148	649	C. IRLANDA DOLORES LEON GARCIA	SILLA PLASTICA	S/M	S/M	S-S	MALO	F-1214	13/11/1997	GRUPO HECA DE SERVICIO Y COMERCIO SA DE CV	54.75	D	52	31/12/1997	RECURSO PROPIO	31/12/1997		RECURSOS HUMANOS	NEZAHUALCOYOTL	
650	1241	000000006	MOBILIARIO Y EQUIPO DE ADMINISTRACION	MOBILIARIO Y EQUIPO DE OFICINA	ODAPAS-877-AA114-147	650	N-D	SILLA PLASTICA	S/M	S/M	S-S	N-D	F-1214	13/11/1997	GRUPO HECA DE SERVICIO Y COMERCIO SA DE CV	54.75	D	52	31/12/1997	RECURSO PROPIO	31/12/1997		N-D	NEZAHUALCOYOTL	NO LOCALIZADO FISICAMENTE
651	1241	000000006	MOBILIARIO Y EQUIPO DE ADMINISTRACION	MOBILIARIO Y EQUIPO DE OFICINA	ODAPAS-877-AA114-146	651	N-D	SILLA PLASTICA	S/M	S/M	S-S	N-D	F-1214	13/11/1997	GRUPO HECA DE SERVICIO Y COMERCIO SA DE CV	54.75	D	52	31/12/1997	RECURSO PROPIO	31/12/1997		N-D	NEZAHUALCOYOTL	NO LOCALIZADO FISICAMENTE
652	1241	000000006	MOBILIARIO Y EQUIPO DE ADMINISTRACION	MOBILIARIO Y EQUIPO DE OFICINA	ODAPAS-877-AA114-145	652	N-D	SILLA PLASTICA	S/M	S/M	S-S	BAJA	F-1214	13/11/1997	GRUPO HECA DE SERVICIO Y COMERCIO SA DE CV	54.75	D	52	31/12/1997	RECURSO PROPIO	31/12/1997	31/05/2009	N-D	NEZAHUALCOYOTL	BAJA POR CONCEJO 2009
653	1241	000000006	MOBILIARIO Y EQUIPO DE ADMINISTRACION	MOBILIARIO Y EQUIPO DE OFICINA	ODAPAS-877-AA114-144	653	N-D	SILLA PLASTICA	S/M	S/M	S-S	N-D	F-1214	13/11/1997	GRUPO HECA DE SERVICIO Y COMERCIO SA DE CV	54.75	D	52	31/12/1997	RECURSO PROPIO	31/12/1997		N-D	NEZAHUALCOYOTL	NO LOCALIZADO FISICAMENTE
654	1241	000000006	MOBILIARIO Y EQUIPO DE ADMINISTRACION	MOBILIARIO Y EQUIPO DE OFICINA	ODAPAS-877-AA114-143	654	LIC. JESUS FERNANDO DIAZ MONDRAGON	SILLA PLASTICA	S/M	S/M	S-S	INSERVIBLE	F-1214	13/11/1997	GRUPO HECA DE SERVICIO Y COMERCIO SA DE CV	54.75	D	52	31/12/1997	RECURSO PROPIO	31/12/1997		CONTROL PATRIMONIAL	NEZAHUALCOYOTL	BAJA PENDIENTE
655	1241	000000006	MOBILIARIO Y EQUIPO DE ADMINISTRACION	MOBILIARIO Y EQUIPO DE OFICINA	ODAPAS-877-AA114-142	655	C. JUAN CARLOS JUAREZ RAMIREZ	SILLA PLASTICA	S/M	S/M	S-S	MALO	F-1214	13/11/1997	GRUPO HECA DE SERVICIO Y COMERCIO SA DE CV	54.75	D	52	31/12/1997	RECURSO PROPIO	31/12/1997		OPERACION DE REDES ZONA CENTRO	NEZAHUALCOYOTL	
656	1241	000000006	MOBILIARIO Y EQUIPO DE ADMINISTRACION	MOBILIARIO Y EQUIPO DE OFICINA	ODAPAS-877-AA114-141	656	LIC. JESUS FERNANDO DIAZ MONDRAGON	SILLA PLASTICA	S/M	S/M	S-S	INSERVIBLE	F-1214	13/11/1997	GRUPO HECA DE SERVICIO Y COMERCIO SA DE CV	54.75	D	52	31/12/1997	RECURSO PROPIO	31/12/1997		CONTROL PATRIMONIAL	NEZAHUALCOYOTL	BAJA PENDIENTE
657	1241	000000006	MOBILIARIO Y EQUIPO DE ADMINISTRACION	MOBILIARIO Y EQUIPO DE OFICINA	ODAPAS-877-AA114-140	657	N-D	SILLA PLASTICA	S/M	S/M	S-S	BAJA	F-1214	13/11/1997	GRUPO HECA DE SERVICIO Y COMERCIO SA DE CV	54.75	D	52	31/12/1997	RECURSO PROPIO	31/12/1997	31/05/2009	N-D	NEZAHUALCOYOTL	BAJA POR CONCEJO 2009
658	1241	000000006	MOBILIARIO Y EQUIPO DE ADMINISTRACION	MOBILIARIO Y EQUIPO DE OFICINA	ODAPAS-877-AA114-139	658	C. JESUS ISAIAS LOPEZ MARQUEZ	SILLA PLASTICA	S/M	S/M	S-S	MALO	F-1214	13/11/1997	GRUPO HECA DE SERVICIO Y COMERCIO SA DE CV	54.75	D	52	31/12/1997	RECURSO PROPIO	31/12/1997		OPERACION DE REDES ZONA NORTE	NEZAHUALCOYOTL	
659	1241	000000006	MOBILIARIO Y EQUIPO DE ADMINISTRACION	MOBILIARIO Y EQUIPO DE OFICINA	ODAPAS-877-AA114-138	659	N-D	SILLA PLASTICA	S/M	S/M	S-S	BAJA	F-1214	13/11/1997	GRUPO HECA DE SERVICIO Y COMERCIO SA DE CV	54.75	D	52	31/12/1997	RECURSO PROPIO	31/12/1997	31/05/2009	N-D	NEZAHUALCOYOTL	BAJA POR CONCEJO 2009
660	1241	000000006	MOBILIARIO Y EQUIPO DE ADMINISTRACION	MOBILIARIO Y EQUIPO DE OFICINA	ODAPAS-877-AA114-137	660	N-D	SILLA PLASTICA	S/M	S/M	S-S	BAJA	F-1214	13/11/1997	GRUPO HECA DE SERVICIO Y COMERCIO SA DE CV	54.75	D	52	31/12/1997	RECURSO PROPIO	31/12/1997	31/05/2009	N-D	NEZAHUALCOYOTL	BAJA POR CONCEJO 2009
661	1241	000000006	MOBILIARIO Y EQUIPO DE ADMINISTRACION	MOBILIARIO Y EQUIPO DE OFICINA	ODAPAS-877-AA114-136	661	N-D	SILLA PLASTICA	S/M	S/M	S-S	BAJA	F-1214	13/11/1997	GRUPO HECA DE SERVICIO Y COMERCIO SA DE CV	54.75	D	52	31/12/1997	RECURSO PROPIO	31/12/1997	31/05/2009	N-D	NEZAHUALCOYOTL	BAJA POR CONCEJO 2009
662	1241	000000006	MOBILIARIO Y EQUIPO DE ADMINISTRACION	MOBILIARIO Y EQUIPO DE OFICINA	ODAPAS-877-AA114-135	662	N-D	SILLA PLASTICA	S/M	S/M	S-S	BAJA	F-1214	13/11/1997	GRUPO HECA DE SERVICIO Y COMERCIO SA DE CV	54.75	D	52	31/12/1997	RECURSO PROPIO	31/12/1997	31/05/2009	N-D	NEZAHUALCOYOTL	BAJA POR CONCEJO 2009
663	1241	000000006	MOBILIARIO Y EQUIPO DE ADMINISTRACION	MOBILIARIO Y EQUIPO DE OFICINA	ODAPAS-877-AA114-134	663	N-D	SILLA PLASTICA	S/M	S/M	S-S	BAJA	F-1214	13/11/1997	GRUPO HECA DE SERVICIO Y COMERCIO SA DE CV	54.75	D	52	31/12/1997	RECURSO PROPIO	31/12/1997	31/05/2009	N-D	NEZAHUALCOYOTL	BAJA POR CONCEJO 2009
664	1241	000000006	MOBILIARIO Y EQUIPO DE ADMINISTRACION	MOBILIARIO Y EQUIPO DE OFICINA	ODAPAS-877-AA114-133	664	LIC. JESUS FERNANDO DIAZ MONDRAGON	SILLA PLASTICA	S/M	S/M	S-S	INSERVIBLE	F-1214	13/11/1997	GRUPO HECA DE SERVICIO Y COMERCIO SA DE CV	54.75	D	52	31/12/1997	RECURSO PROPIO	31/12/1997		CONTROL PATRIMONIAL	NEZAHUALCOYOTL	BAJA PENDIENTE
665	1241	000000006	MOBILIARIO Y EQUIPO DE ADMINISTRACION	MOBILIARIO Y EQUIPO DE OFICINA	ODAPAS-877-AA114-132	665	LIC. JESUS FERNANDO DIAZ MONDRAGON	SILLA PLASTICA	S/M	S/M	S-S	INSERVIBLE	F-1214	13/11/1997	GRUPO HECA DE SERVICIO Y COMERCIO SA DE CV	54.75	D	52	31/12/1997	RECURSO PROPIO	31/12/1997		CONTROL PATRIMONIAL	NEZAHUALCOYOTL	BAJA PENDIENTE
666	1241	000000006	MOBILIARIO Y EQUIPO DE ADMINISTRACION	MOBILIARIO Y EQUIPO DE OFICINA	ODAPAS-877-AA114-131	666	N-D	SILLA PLASTICA	S/M	S/M	S-S	BAJA	F-1214	13/11/1997	GRUPO HECA DE SERVICIO Y COMERCIO SA DE CV	54.75	D	52	31/12/1997	RECURSO PROPIO	31/12/1997	31/05/2009	N-D	NEZAHUALCOYOTL	BAJA POR CONCEJO 2009
667	1241	000000006	MOBILIARIO Y EQUIPO DE ADMINISTRACION	MOBILIARIO Y EQUIPO DE OFICINA	ODAPAS-877-AA114-130	667	LIC. JESUS FERNANDO DIAZ MONDRAGON	SILLA PLASTICA	S/M	S/M	S-S	INSERVIBLE	F-1214	13/11/1997	GRUPO HECA DE SERVICIO Y COMERCIO SA DE CV	54.75	D	52	31/12/1997	RECURSO PROPIO	31/12/1997		CONTROL PATRIMONIAL	NEZAHUALCOYOTL	BAJA PENDIENTE
668	1241	000000006	MOBILIARIO Y EQUIPO DE ADMINISTRACION	MOBILIARIO Y EQUIPO DE OFICINA	ODAPAS-877-AA114-129	668	LIC. JESUS FERNANDO DIAZ MONDRAGON	SILLA PLASTICA	S/M	S/M	S-S	INSERVIBLE	F-1214	13/11/1997	GRUPO HECA DE SERVICIO Y COMERCIO SA DE CV	54.75	D	52	31/12/1997	RECURSO PROPIO	31/12/1997		CONTROL PATRIMONIAL	NEZAHUALCOYOTL	BAJA PENDIENTE
669	1241	000000006	MOBILIARIO Y EQUIPO DE ADMINISTRACION	MOBILIARIO Y EQUIPO DE OFICINA	ODAPAS-877-AA114-128	669	N-D	SILLA PLASTICA	S/M	S/M	S-S	BAJA	F-1214	13/11/1997	GRUPO HECA DE SERVICIO Y COMERCIO SA DE CV	54.75	D	52	31/12/1997	RECURSO PROPIO	31/12/1997	31/05/2009	N-D	NEZAHUALCOYOTL	BAJA POR CONCEJO 2009
670	1241	000000006	MOBILIARIO Y EQUIPO DE ADMINISTRACION	MOBILIARIO Y EQUIPO DE OFICINA	ODAPAS-877-AA114-127	670	C. ADRIAN GUTIERREZ PEREZ	SILLA PLASTICA	S/M	S/M	S-S	MALO	F-1214	13/11/1997	GRUPO HECA DE SERVICIO Y COMERCIO SA DE CV	54.75	D	52	31/12/1997	RECURSO PROPIO	31/12/1997		COORDINACION DE PIPAS	NEZAHUALCOYOTL	
671	1241	000000006	MOBILIARIO Y EQUIPO DE ADMINISTRACION	MOBILIARIO Y EQUIPO DE OFICINA	ODAPAS-877-AA114-126	671	N-D	SILLA PLASTICA	S/M	S/M	S-S	BAJA	F-1214	13/11/1997	GRUPO HECA DE SERVICIO Y COMERCIO SA DE CV	54.75	D	52	31/12/1997	RECURSO PROPIO	31/12/1997	31/05/2009	N-D	NEZAHUALCOYOTL	BAJA POR CONCEJO 2009

ODAPAS

1.- MUNICIPIO: NEZAHUALCOYOTL
2.- NUMERO: 087

3.- AYUNTAMIENTO
ODAS
DIF
OTROS
ESPECIFICAR

4.- FECHA: 31 DE DICIEMBRE DEL 2015
5.- ELABORO: LIC. JESUS FERNANDO DIAZ M. CARGO- JEFE DE CONTROL PATRIMONIAL
6.- REVISO: C. RICARDO XOCHICALE SANCHEZ CARGO- DIRECTOR GENERAL
7.- HOJA: 1 DE 112

INVENTARIO DE BIENES MUEBLES

8 NUM. PROG.	9 NUM. DE CUENTA	NUM. DE SUBCUENTA	10 NOMBRE DE LA CUENTA	NOMBRE DE LA SUBCUENTA	11 NUM. DE INVENTARIO	12 NUM. DE RESGUARDO	14 NOMBRE DEL RESGUARDATARIO	15 NOMBRE DEL MUEBLE	16 MARCA	17 MODELO	18 NUMERO DE SERIE	19 ESTADO DE USO	NUMERO	20 FACTURA FECHA	PROVEEDOR	COSTO	21 POLIZA TIPO	NUMERO	FECHA	22 ORIGEN DEL RECURSO	23 MOVIMIENTOS FECHA ALTA	FECHA BAJA	24 AREA RESPONSABLE	25 LOCALIDAD	26 OBSERVACIONES
672	1241	000000006	MOBILIARIO Y EQUIPO DE ADMINISTRACION	MOBILIARIO Y EQUIPO DE OFICINA	ODAPAS-877-AA114-125	672	N-D	SILLA PLASTICA	S/M	S/M	S-S	BAJA	F-1214	13/11/1997	GRUPO HECA DE SERVICIO Y COMERCIO SA DE CV	54.75	D	52	31/12/1997	RECURSO PROPIO	31/12/1997	31/05/2009	N-D	NEZAHUALCOYOTL	BAJA POR CONCEJO 2009
673	1241	000000006	MOBILIARIO Y EQUIPO DE ADMINISTRACION	MOBILIARIO Y EQUIPO DE OFICINA	ODAPAS-877-AA114-124	673	LIC. JESUS FERNANDO DIAZ MONDRAGON	SILLA PLASTICA	S/M	S/M	S-S	INSERVIBLE	F-1214	13/11/1997	GRUPO HECA DE SERVICIO Y COMERCIO SA DE CV	54.75	D	62	31/12/1997	RECURSO PROPIO	31/12/1997		CONTROL PATRIMONIAL	NEZAHUALCOYOTL	BAJA PENDIENTE
674	1241	000000006	MOBILIARIO Y EQUIPO DE ADMINISTRACION	MOBILIARIO Y EQUIPO DE OFICINA	ODAPAS-877-AA114-123	674	LIC. JESUS FERNANDO DIAZ MONDRAGON	SILLA PLASTICA	S/M	S/M	S-S	INSERVIBLE	F-1214	13/11/1997	GRUPO HECA DE SERVICIO Y COMERCIO SA DE CV	54.75	D	52	31/12/1997	RECURSO PROPIO	31/12/1997		CONTROL PATRIMONIAL	NEZAHUALCOYOTL	BAJA PENDIENTE
675	1241	000000006	MOBILIARIO Y EQUIPO DE ADMINISTRACION	MOBILIARIO Y EQUIPO DE OFICINA	ODAPAS-877-AA114-122	675	C. ISAIAS PEREZ RAMIREZ	SILLA PLASTICA	S/M	S/M	S-S	MALO	F-1214	13/11/1997	GRUPO HECA DE SERVICIO Y COMERCIO SA DE CV	54.75	D	52	31/12/1997	RECURSO PROPIO	31/12/1997		TALLER MECANICO Y CONTROL VEHICULAR	NEZAHUALCOYOTL	
676	1241	000000006	MOBILIARIO Y EQUIPO DE ADMINISTRACION	MOBILIARIO Y EQUIPO DE OFICINA	ODAPAS-877-AA114-121	676	N-D	SILLA PLASTICA	S/M	S/M	S-S	N-D	F-1214	13/11/1997	GRUPO HECA DE SERVICIO Y COMERCIO SA DE CV	54.75	D	52	31/12/1997	RECURSO PROPIO	31/12/1997		N-D	NEZAHUALCOYOTL	NO LOCALIZADO FISICAMENTE
677	1241	000000006	MOBILIARIO Y EQUIPO DE ADMINISTRACION	MOBILIARIO Y EQUIPO DE OFICINA	ODAPAS-877-AA114-120	677	N-D	SILLA PLASTICA	S/M	S/M	S-S	BAJA	F-1214	13/11/1997	GRUPO HECA DE SERVICIO Y COMERCIO SA DE CV	54.75	D	52	31/12/1997	RECURSO PROPIO	31/12/1997	31/05/2009	N-D	NEZAHUALCOYOTL	BAJA POR CONCEJO 2009
678	1241	000000006	MOBILIARIO Y EQUIPO DE ADMINISTRACION	MOBILIARIO Y EQUIPO DE OFICINA	ODAPAS-877-AA114-119	678	N-D	SILLA PLASTICA	S/M	S/M	S-S	N-D	F-1214	13/11/1997	GRUPO HECA DE SERVICIO Y COMERCIO SA DE CV	54.75	D	52	31/12/1997	RECURSO PROPIO	31/12/1997		N-D	NEZAHUALCOYOTL	NO LOCALIZADO FISICAMENTE
679	1241	000000006	MOBILIARIO Y EQUIPO DE ADMINISTRACION	MOBILIARIO Y EQUIPO DE OFICINA	ODAPAS-877-AA114-118	679	N-D	SILLA PLASTICA	S/M	S/M	S-S	N-D	F-1214	13/11/1997	GRUPO HECA DE SERVICIO Y COMERCIO SA DE CV	54.76	D	52	31/12/1997	RECURSO PROPIO	31/12/1997		N-D	NEZAHUALCOYOTL	NO LOCALIZADO FISICAMENTE
680	1241	000000006	MOBILIARIO Y EQUIPO DE ADMINISTRACION	MOBILIARIO Y EQUIPO DE OFICINA	ODAPAS-877-AA114-117	680	N-D	SILLA PLASTICA	S/M	S/M	S-S	N-D	F-1214	13/11/1997	GRUPO HECA DE SERVICIO Y COMERCIO SA DE CV	54.75	D	52	31/12/1997	RECURSO PROPIO	31/12/1997		N-D	NEZAHUALCOYOTL	NO LOCALIZADO FISICAMENTE
681	1241	000000006	MOBILIARIO Y EQUIPO DE ADMINISTRACION	MOBILIARIO Y EQUIPO DE OFICINA	ODAPAS-877-AA114-116	681	N-D	SILLA PLASTICA	S/M	S/M	S-S	BAJA	F-1214	13/11/1997	GRUPO HECA DE SERVICIO Y COMERCIO SA DE CV	54.75	D	52	31/12/1997	RECURSO PROPIO	31/12/1997	31/05/2009	N-D	NEZAHUALCOYOTL	BAJA POR CONCEJO 2009
682	1241	000000006	MOBILIARIO Y EQUIPO DE ADMINISTRACION	MOBILIARIO Y EQUIPO DE OFICINA	ODAPAS-877-AA114-115	682	N-D	SILLA PLASTICA	S/M	S/M	S-S	BAJA	F-1214	13/11/1997	GRUPO HECA DE SERVICIO Y COMERCIO SA DE CV	54.75	D	52	31/12/1997	RECURSO PROPIO	31/12/1997	31/05/2009	N-D	NEZAHUALCOYOTL	BAJA POR CONCEJO 2009
683	1241	000000006	MOBILIARIO Y EQUIPO DE ADMINISTRACION	MOBILIARIO Y EQUIPO DE OFICINA	ODAPAS-877-AA114-114	683	N-D	SILLA PLASTICA	S/M	S/M	S-S	BAJA	F-1214	13/11/1997	GRUPO HECA DE SERVICIO Y COMERCIO SA DE CV	54.75	D	52	31/12/1997	RECURSO PROPIO	31/12/1997	31/05/2009	N-D	NEZAHUALCOYOTL	BAJA POR CONCEJO 2009
684	1241	000000006	MOBILIARIO Y EQUIPO DE ADMINISTRACION	MOBILIARIO Y EQUIPO DE OFICINA	ODAPAS-877-AA114-113	684	N-D	SILLA PLASTICA	S/M	S/M	S-S	BAJA	F-1214	13/11/1997	GRUPO HECA DE SERVICIO Y COMERCIO SA DE CV	54.75	D	52	31/12/1997	RECURSO PROPIO	31/12/1997	31/05/2009	N-D	NEZAHUALCOYOTL	BAJA POR CONCEJO 2009
685	1241	000000006	MOBILIARIO Y EQUIPO DE ADMINISTRACION	MOBILIARIO Y EQUIPO DE OFICINA	ODAPAS-877-AA114-112	685	N-D	SILLA PLASTICA	S/M	S/M	S-S	BAJA	F-1214	13/11/1997	GRUPO HECA DE SERVICIO Y COMERCIO SA DE CV	54.75	D	52	31/12/1997	RECURSO PROPIO	13/11/1997	31/05/2009	N-D	NEZAHUALCOYOTL	BAJA POR CONCEJO 2009
686	1241	000000006	MOBILIARIO Y EQUIPO DE ADMINISTRACION	MOBILIARIO Y EQUIPO DE OFICINA	ODAPAS-877-AA114-111	686	LIC. JESUS FERNANDO DIAZ MONDRAGON	SILLA PLASTICA	S/M	S/M	S-S	INSERVIBLE	F-1214	13/11/1997	GRUPO HECA DE SERVICIO Y COMERCIO SA DE CV	54.75	D	52	31/12/1997	RECURSO PROPIO	31/12/1997		CONTROL PATRIMONIAL	NEZAHUALCOYOTL	BAJA PENDIENTE
687	1241	000000006	MOBILIARIO Y EQUIPO DE ADMINISTRACION	MOBILIARIO Y EQUIPO DE OFICINA	ODAPAS-877-AA114-110	687	N-D	SILLA PLASTICA	S/M	S/M	S-S	N-D	F-1214	13/11/1997	GRUPO HECA DE SERVICIO Y COMERCIO SA DE CV	54.75	D	52	31/12/1997	RECURSO PROPIO	31/12/1997		N-D	NEZAHUALCOYOTL	NO LOCALIZADO FISICAMENTE
688	1241	000000006	MOBILIARIO Y EQUIPO DE ADMINISTRACION	MOBILIARIO Y EQUIPO DE OFICINA	ODAPAS-877-AA114-109	688	LIC. JESUS FERNANDO DIAZ MONDRAGON	SILLA PLASTICA	S/M	S/M	S-S	INSERVIBLE	F-1214	13/11/1997	GRUPO HECA DE SERVICIO Y COMERCIO SA DE CV	54.75	D	52	31/12/1997	RECURSO PROPIO	31/12/1997		CONTROL PATRIMONIAL	NEZAHUALCOYOTL	BAJA PENDIENTE
689	1241	000000006	MOBILIARIO Y EQUIPO DE ADMINISTRACION	MOBILIARIO Y EQUIPO DE OFICINA	ODAPAS-877-AA114-108	689	N-D	SILLA PLASTICA	S/M	S/M	S-S	BAJA	F-1214	13/11/1997	GRUPO HECA DE SERVICIO Y COMERCIO SA DE CV	54.75	D	52	31/12/1997	RECURSO PROPIO	31/12/1997	31/05/2009	N-D	NEZAHUALCOYOTL	BAJA POR CONCEJO 2009
690	1241	000000006	MOBILIARIO Y EQUIPO DE ADMINISTRACION	MOBILIARIO Y EQUIPO DE OFICINA	ODAPAS-877-AA114-107	690	LIC. JESUS FERNANDO DIAZ MONDRAGON	SILLA PLASTICA	S/M	S/M	S-S	INSERVIBLE	F-1214	13/11/1997	GRUPO HECA DE SERVICIO Y COMERCIO SA DE CV	54.75	D	52	31/12/1997	RECURSO PROPIO	31/12/1997		CONTROL PATRIMONIAL	NEZAHUALCOYOTL	BAJA PENDIENTE
691	1241	000000006	MOBILIARIO Y EQUIPO DE ADMINISTRACION	MOBILIARIO Y EQUIPO DE OFICINA	ODAPAS-877-AA114-106	691	LIC. JESUS FERNANDO DIAZ MONDRAGON	SILLA PLASTICA	S/M	S/M	S-S	INSERVIBLE	F-1214	13/11/1997	GRUPO HECA DE SERVICIO Y COMERCIO SA DE CV	54.75	D	52	31/12/1997	RECURSO PROPIO	31/12/1997		CONTROL PATRIMONIAL	NEZAHUALCOYOTL	BAJA PENDIENTE
692	1241	000000006	MOBILIARIO Y EQUIPO DE ADMINISTRACION	MOBILIARIO Y EQUIPO DE OFICINA	ODAPAS-877-AA114-105	692	N-D	SILLA PLASTICA	S/M	S/M	S-S	N-D	F-1214	13/11/1997	GRUPO HECA DE SERVICIO Y COMERCIO SA DE CV	54.75	D	52	31/12/1997	RECURSO PROPIO	31/12/1997		N-D	NEZAHUALCOYOTL	NO LOCALIZADO FISICAMENTE
693	1241	000000006	MOBILIARIO Y EQUIPO DE ADMINISTRACION	MOBILIARIO Y EQUIPO DE OFICINA	ODAPAS-877-AA114-104	693	C. ISAIAS PEREZ RAMIREZ	SILLA PLASTICA	S/M	S/M	S-S	MALO	F-1214	13/11/1997	GRUPO HECA DE SERVICIO Y COMERCIO SA DE CV	54.75	D	52	31/12/1997	RECURSO PROPIO	31/12/1997		TALLER MECANICO Y CONTROL VEHICULAR	NEZAHUALCOYOTL	
694	1241	000000006	MOBILIARIO Y EQUIPO DE ADMINISTRACION	MOBILIARIO Y EQUIPO DE OFICINA	ODAPAS-877-AA114-103	694	N-D	SILLA PLASTICA	S/M	S/M	S-S	N-D	F-1214	13/11/1997	GRUPO HECA DE SERVICIO Y COMERCIO SA DE CV	54.75	D	52	31/12/1997	RECURSO PROPIO	13/11/1997		N-D	NEZAHUALCOYOTL	NO LOCALIZADO FISICAMENTE
695	1241	000000006	MOBILIARIO Y EQUIPO DE ADMINISTRACION	MOBILIARIO Y EQUIPO DE OFICINA	ODAPAS-877-AA114-102	695	N-D	SILLA PLASTICA	S/M	S/M	S-S	N-D	F-1214	13/11/1997	GRUPO HECA DE SERVICIO Y COMERCIO SA DE CV	54.75	D	52	31/12/1997	RECURSO PROPIO	31/12/1997		N-D	NEZAHUALCOYOTL	NO LOCALIZADO FISICAMENTE
696	1241	000000006	MOBILIARIO Y EQUIPO DE ADMINISTRACION	MOBILIARIO Y EQUIPO DE OFICINA	ODAPAS-877-AA114-101	696	N-D	SILLA PLASTICA	S/M	S/M	S-S	BAJA	F-1214	13/11/1997	GRUPO HECA DE SERVICIO Y COMERCIO SA DE CV	54.75	D	52	31/12/1997	RECURSO PROPIO	13/11/1997	31/05/2009	N-D	NEZAHUALCOYOTL	BAJA POR CONCEJO 2009
697	1241	000000006	MOBILIARIO Y EQUIPO DE ADMINISTRACION	MOBILIARIO Y EQUIPO DE OFICINA	ODAPAS-877-AA114-100	697	C. JOSE ALFREDO MENDEZ MORALES	SILLA PLASTICA	S/M	S/M	S-S	MALO	F-1214	13/11/1997	GRUPO HECA DE SERVICIO Y COMERCIO SA DE CV	54.75	D	52	31/12/1997	RECURSO PROPIO	31/12/1997		ARCHIVO	NEZAHUALCOYOTL	
698	1241	000000006	MOBILIARIO Y EQUIPO DE ADMINISTRACION	MOBILIARIO Y EQUIPO DE OFICINA	ODAPAS-877-AA114-099	698	LIC. JESUS FERNANDO DIAZ MONDRAGON	SILLA PLASTICA	S/M	S/M	S-S	INSERVIBLE	F-1214	13/11/1997	GRUPO HECA DE SERVICIO Y COMERCIO SA DE CV	54.75	D	52	31/12/1997	RECURSO PROPIO	31/12/1997		CONTROL PATRIMONIAL	NEZAHUALCOYOTL	BAJA PENDIENTE
699	1241	000000006	MOBILIARIO Y EQUIPO DE ADMINISTRACION	MOBILIARIO Y EQUIPO DE OFICINA	ODAPAS-877-AA114-098	699	C. ADRIAN GUTIERREZ PEREZ	SILLA PLASTICA	S/M	S/M	S-S	MALO	F-1214	13/11/1997	GRUPO HECA DE SERVICIO Y COMERCIO SA DE CV	54.75	D	52	31/12/1997	RECURSO PROPIO	31/12/1997		COORDINACION DE PIPAS	NEZAHUALCOYOTL	
700	1241	000000006	MOBILIARIO Y EQUIPO DE ADMINISTRACION	MOBILIARIO Y EQUIPO DE OFICINA	ODAPAS-877-AA114-097	700	LIC. JESUS FERNANDO DIAZ MONDRAGON	SILLA PLASTICA	S/M	S/M	S-S	INSERVIBLE	F-1214	13/11/1997	GRUPO HECA DE SERVICIO Y COMERCIO SA DE CV	54.75	D	52	31/12/1997	RECURSO PROPIO	31/12/1997		CONTROL PATRIMONIAL	NEZAHUALCOYOTL	BAJA PENDIENTE
701	1241	000000006	MOBILIARIO Y EQUIPO DE ADMINISTRACION	MOBILIARIO Y EQUIPO DE OFICINA	ODAPAS-877-AA114-096	701	N-D	SILLA PLASTICA	S/M	S/M	S-S	BAJA	F-1214	13/11/1997	GRUPO HECA DE SERVICIO Y COMERCIO SA DE CV	54.75	D	52	31/12/1997	RECURSO PROPIO	31/12/1997	31/05/2009	N-D	NEZAHUALCOYOTL	BAJA POR CONCEJO 2009
702	1241	000000006	MOBILIARIO Y EQUIPO DE ADMINISTRACION	MOBILIARIO Y EQUIPO DE OFICINA	ODAPAS-877-AA114-095	702	C. JOSE ALBERTO JIMENEZ FUENTES	SILLA PLASTICA	S/M	S/M	S-S	MALO	F-1214	13/11/1997	GRUPO HECA DE SERVICIO Y COMERCIO SA DE CV	54.75	D	52	31/12/1997	RECURSO PROPIO	31/12/1997		SUBDIRECCION DE AGUA POTABLE	NEZAHUALCOYOTL	
703	1241	000000006	MOBILIARIO Y EQUIPO DE ADMINISTRACION	MOBILIARIO Y EQUIPO DE OFICINA	ODAPAS-877-AA114-094	703	N-D	SILLA PLASTICA	S/M	S/M	S-S	BAJA	F-1214	13/11/1997	GRUPO HECA DE SERVICIO Y COMERCIO SA DE CV	54.75	D	52	31/12/1997	RECURSO PROPIO	31/12/1997	31/05/2009	N-D	NEZAHUALCOYOTL	BAJA POR CONCEJO 2009
704	1241	000000006	MOBILIARIO Y EQUIPO DE ADMINISTRACION	MOBILIARIO Y EQUIPO DE OFICINA	ODAPAS-877-AA114-093	704	N-D	SILLA PLASTICA	S/M	S/M	S-S	BAJA	F-1214	13/11/1997	GRUPO HECA DE SERVICIO Y COMERCIO SA DE CV	54.75	D	52	31/12/1997	RECURSO PROPIO	31/12/1997	31/05/2009	N-D	NEZAHUALCOYOTL	BAJA POR CONCEJO 2009
705	1241	000000006	MOBILIARIO Y EQUIPO DE ADMINISTRACION	MOBILIARIO Y EQUIPO DE OFICINA	ODAPAS-877-AA114-092	705	N-D	SILLA PLASTICA	S/M	S/M	S-S	BAJA	F-1214	13/11/1997	GRUPO HECA DE SERVICIO Y COMERCIO SA DE CV	54.75	D	52	31/12/1997	RECURSO PROPIO	31/12/1997	31/05/2009	N-D	NEZAHUALCOYOTL	BAJA POR CONCEJO 2009
706	1241	000000006	MOBILIARIO Y EQUIPO DE ADMINISTRACION	MOBILIARIO Y EQUIPO DE OFICINA	ODAPAS-877-AA114-091	706	LIC. JESUS FERNANDO DIAZ MONDRAGON	SILLA PLASTICA	S/M	S/M	S-S	INSERVIBLE	F-1214	13/11/1997	GRUPO HECA DE SERVICIO Y COMERCIO SA DE CV	54.76	D	52	31/12/1997	RECURSO PROPIO	31/12/1997		CONTROL PATRIMONIAL	NEZAHUALCOYOTL	BAJA PENDIENTE
707	1241	000000006	MOBILIARIO Y EQUIPO DE ADMINISTRACION	MOBILIARIO Y EQUIPO DE OFICINA	ODAPAS-877-AA114-090	707	LIC. JESUS FERNANDO DIAZ MONDRAGON	SILLA PLASTICA	S/M	S/M	S-S	INSERVIBLE	F-1214	13/11/1997	GRUPO HECA DE SERVICIO Y COMERCIO SA DE CV	54.75	D	52	31/12/1997	RECURSO PROPIO	31/12/1997		CONTROL PATRIMONIAL	NEZAHUALCOYOTL	BAJA PENDIENTE
708	1241	000000006	MOBILIARIO Y EQUIPO DE ADMINISTRACION	MOBILIARIO Y EQUIPO DE OFICINA	ODAPAS-877-AA114-089	708	LIC. JESUS FERNANDO DIAZ MONDRAGON	SILLA PLASTICA	S/M	S/M	S-S	INSERVIBLE	F-1214	13/11/1997	GRUPO HECA DE SERVICIO Y COMERCIO SA DE CV	54.75	D	52	31/12/1997	RECURSO PROPIO	31/12/1997		CONTROL PATRIMONIAL	NEZAHUALCOYOTL	BAJA PENDIENTE
709	1241	000000006	MOBILIARIO Y EQUIPO DE ADMINISTRACION	MOBILIARIO Y EQUIPO DE OFICINA	ODAPAS-877-AA114-088	709	N-D	SILLA PLASTICA	S/M	S/M	S-S	BAJA	F-1214	13/11/1997	GRUPO HECA DE SERVICIO Y COMERCIO SA DE CV	54.75	D	52	31/12/1997	RECURSO PROPIO	31/12/1997	31/05/2009	N-D	NEZAHUALCOYOTL	BAJA POR CONCEJO 2009
710	1241	000000006	MOBILIARIO Y EQUIPO DE ADMINISTRACION	MOBILIARIO Y EQUIPO DE OFICINA	ODAPAS-877-AA114-087	710	LIC. JESUS FERNANDO DIAZ MONDRAGON	SILLA PLASTICA	S/M	S/M	S-S	INSERVIBLE	F-1214	13/11/1997	GRUPO HECA DE SERVICIO Y COMERCIO SA DE CV	54.75	D	52	31/12/1997	RECURSO PROPIO	31/12/1997		CONTROL PATRIMONIAL	NEZAHUALCOYOTL	BAJA PENDIENTE
711	1241	000000006	MOBILIARIO Y EQUIPO DE ADMINISTRACION	MOBILIARIO Y EQUIPO DE OFICINA	ODAPAS-877-AA114-086	711	C. ISAIAS PEREZ RAMIREZ	SILLA PLASTICA	S/M	S/M	S-S	MALO	F-1214	13/11/1997	GRUPO HECA DE SERVICIO Y COMERCIO SA DE CV	54.75	D	52	31/12/1997	RECURSO PROPIO	31/12/1997		TALLER MECANICO Y CONTROL VEHICULAR	NEZAHUALCOYOTL	
712	1241	000000006	MOBILIARIO Y EQUIPO DE ADMINISTRACION	MOBILIARIO Y EQUIPO DE OFICINA	ODAPAS-877-AA114-085	712	N-D	SILLA PLASTICA	S/M	S/M	S-S	N-D	F-1214	13/11/1997	GRUPO HECA DE SERVICIO Y COMERCIO SA DE CV	54.75	D	52	31/12/1997	RECURSO PROPIO	31/12/1997		N-D	NEZAHUALCOYOTL	NO LOCALIZADO FISICAMENTE
713	1241	000000006	MOBILIARIO Y EQUIPO DE ADMINISTRACION	MOBILIARIO Y EQUIPO DE OFICINA	ODAPAS-877-AA114-084	713	LIC. JESUS FERNANDO DIAZ MONDRAGON	SILLA PLASTICA	S/M	S/M	S-S	INSERVIBLE	F-1214	13/11/1997	GRUPO HECA DE SERVICIO Y COMERCIO SA DE CV	54.75	D	52	31/12/1997	RECURSO PROPIO	31/12/1997		CONTROL PATRIMONIAL	NEZAHUALCOYOTL	BAJA PENDIENTE
714	1241	000000006	MOBILIARIO Y EQUIPO DE ADMINISTRACION	MOBILIARIO Y EQUIPO DE OFICINA	ODAPAS-877-AA114-083	714	N-D	SILLA PLASTICA	S/M	S/M	S-S	BAJA	F-1214	13/11/1997	GRUPO HECA DE SERVICIO Y COMERCIO SA DE CV	54.75	D	52	31/12/1997	RECURSO PROPIO	31/12/1997	31/05/2009	N-D	NEZAHUALCOYOTL	BAJA POR CONCEJO 2009
715	1241	000000006	MOBILIARIO Y EQUIPO DE ADMINISTRACION	MOBILIARIO Y EQUIPO DE OFICINA	ODAPAS-877-AA114-082	715	C. ISAIAS PEREZ RAMIREZ	SILLA PLASTICA	S/M	S/M	S-S	MALO	F-1214	13/11/1997	GRUPO HECA DE SERVICIO Y COMERCIO SA DE CV	54.75	D	52	31/12/1997	RECURSO PROPIO	31/12/1997		TALLER MECANICO Y CONTROL VEHICULAR	NEZAHUALCOYOTL	
716	1241	000000006	MOBILIARIO Y EQUIPO DE ADMINISTRACION	MOBILIARIO Y EQUIPO DE OFICINA	ODAPAS-877-AA114-081	716	N-D	SILLA PLASTICA	S/M	S/M	S-S	N-D	F-1214	13/11/1997	GRUPO HECA DE SERVICIO Y COMERCIO SA DE CV	54.75	D	52	31/12/1997	RECURSO PROPIO	31/12/1997		N-D	NEZAHUALCOYOTL	NO LOCALIZADO FISICAMENTE
717	1241	000000006	MOBILIARIO Y EQUIPO DE ADMINISTRACION	MOBILIARIO Y EQUIPO DE OFICINA	ODAPAS-877-AA114-080	717	N-D	SILLA PLASTICA	S/M	S/M	S-S	BAJA	F-1214	13/11/1997	GRUPO HECA DE SERVICIO Y COMERCIO SA DE CV	54.75	D	52	31/12/1997	RECURSO PROPIO	31/12/1997	31/05/2009	N-D	NEZAHUALCOYOTL	BAJA POR CONCEJO 2009
718	1241	000000006	MOBILIARIO Y EQUIPO DE ADMINISTRACION	MOBILIARIO Y EQUIPO DE OFICINA	ODAPAS-877-AA114-079	718	C. JOSE ALBERTO JIMENEZ FUENTES	SILLA PLASTICA	S/M	S/M	S-S	MALO	F-1214	13/11/1997	GRUPO HECA DE SERVICIO Y COMERCIO SA DE CV	54.75	D	52	31/12/1997	RECURSO PROPIO	31/12/1997		SUBDIRECCION DE AGUA POTABLE	NEZAHUALCOYOTL	
719	1241	000000006	MOBILIARIO Y EQUIPO DE ADMINISTRACION	MOBILIARIO Y EQUIPO DE OFICINA	ODAPAS-877-AA114-078	719	C. JOSE CRUZ DIAZ PEREZ	SILLA PLASTICA	S/M	S/M	S-S	MALO	F-1214	13/11/1997	GRUPO HECA DE SERVICIO Y COMERCIO SA DE CV	54.76	D	52	31/12/1997	RECURSO PROPIO	31/12/1997		SUBDIRECCION CONTROL DE CALIDAD DEL AGUA	NEZAHUALCOYOTL	
720	1241	000000006	MOBILIARIO Y EQUIPO DE ADMINISTRACION	MOBILIARIO Y EQUIPO DE OFICINA	ODAPAS-877-AA114-077	720	C. JOSE CRUZ DIAZ PEREZ	SILLA PLASTICA	S/M	S/M	S-S	MALO	F-1214	13/11/1997	GRUPO HECA DE SERVICIO Y COMERCIO SA DE CV	54.75	D	52	31/12/1997	RECURSO PROPIO	31/12/1997		SUBDIRECCION CONTROL DE CALIDAD DEL AGUA	NEZAHUALCOYOTL	
721	1241	000000006	MOBILIARIO Y EQUIPO DE ADMINISTRACION	MOBILIARIO Y EQUIPO DE OFICINA	ODAPAS-877-AA114-076	721	LIC. JESUS FERNANDO DIAZ MONDRAGON	SILLA PLASTICA	S/M	S/M	S-S	INSERVIBLE	F-1214	13/11/1997	GRUPO HECA DE SERVICIO Y COMERCIO SA DE CV	54.75	D	52	31/12/1997	RECURSO PROPIO	31/12/1997		CONTROL PATRIMONIAL	NEZAHUALCOYOTL	BAJA PENDIENTE
722	1241	000000006	MOBILIARIO Y EQUIPO DE ADMINISTRACION	MOBILIARIO Y EQUIPO DE OFICINA	ODAPAS-877-AA114-075	722	C. JOSE CRUZ DIAZ PEREZ	SILLA PLASTICA	S/M	S/M	S-S	MALO	F-1214	13/11/1997	GRUPO HECA DE SERVICIO Y COMERCIO SA DE CV	54.75	D	52	31/12/1997	RECURSO PROPIO	31/12/1997		SUBDIRECCION CONTROL DE CALIDAD DEL AGUA	NEZAHUALCOYOTL	
723	1241	000000006	MOBILIARIO Y EQUIPO DE ADMINISTRACION	MOBILIARIO Y EQUIPO DE OFICINA	ODAPAS-877-AA114-074	723	C. CINTHIA RIOS TOLEDO	SILLA PLASTICA	S/M	S/M	S-S	MALO	F-1214	13/11/1997	GRUPO HECA DE SERVICIO Y COMERCIO SA DE CV	54.75	D	52	31/12/1997	RECURSO PROPIO	31/12/1997		RECEPTORIA PAVON	NEZAHUALCOYOTL	
724	1241	000000006	MOBILIARIO Y EQUIPO DE ADMINISTRACION	MOBILIARIO Y EQUIPO DE OFICINA	ODAPAS-877-AA114-073	724	N-D	SILLA PLASTICA	S/M	S/M	S-S	N-D	F-1214	13/11/1997	GRUPO HECA DE SERVICIO Y COMERCIO SA DE CV	54.75	D	52	31/12/1997	RECURSO PROPIO	13/11/1997		N-D	NEZAHUALCOYOTL	NO LOCALIZADO FISICAMENTE
725	1241	000000006	MOBILIARIO Y EQUIPO DE ADMINISTRACION	MOBILIARIO Y EQUIPO DE OFICINA	ODAPAS-877-AA114-072	725	N-D	SILLA PLASTICA	S/M	S/M	S-S	BAJA	F-1214	13/11/1997	GRUPO HECA DE SERVICIO Y COMERCIO SA DE CV	54.76	D	52	31/12/1997	RECURSO PROPIO	13/11/1997	31/05/2009	N-D	NEZAHUALCOYOTL	BAJA POR CONCEJO 2009
726	1241	000000006	MOBILIARIO Y EQUIPO DE ADMINISTRACION	MOBILIARIO Y EQUIPO DE OFICINA	ODAPAS-877-AA114-071	726	N-D	SILLA PLASTICA	S/M	S/M	S-S	N-D	F-1214	13/11/1997	GRUPO HECA DE SERVICIO Y COMERCIO SA DE CV	54.75	D	52	31/12/1997	RECURSO PROPIO	13/11/1997		N-D	NEZAHUALCOYOTL	NO LOCALIZADO FISICAMENTE
727	1241	000000006	MOBILIARIO Y EQUIPO DE ADMINISTRACION	MOBILIARIO Y EQUIPO DE OFICINA	ODAPAS-877-AA114-070	727	N-D	SILLA PLASTICA	S/M	S/M	S-S	BAJA	F-1214	13/11/1997	GRUPO HECA DE SERVICIO Y COMERCIO SA DE CV	54.75	D	52	31/12/1997	RECURSO PROPIO	13/11/1997	31/05/2009	N-D	NEZAHUALCOYOTL	BAJA POR CONCEJO 2009
728	1241	000000006	MOBILIARIO Y EQUIPO DE ADMINISTRACION	MOBILIARIO Y EQUIPO DE OFICINA	ODAPAS-877-AA114-069	728	N-D	SILLA PLASTICA	S/M	S/M	S-S	N-D	F-1214	13/11/1997	GRUPO HECA DE SERVICIO Y COMERCIO SA DE CV	54.75	D	52	31/12/1997	RECURSO PROPIO	13/11/1997		N-D	NEZAHUALCOYOTL	NO LOCALIZADO FISICAMENTE
729	1241	000000006	MOBILIARIO Y EQUIPO DE ADMINISTRACION	MOBILIARIO Y EQUIPO DE OFICINA	ODAPAS-877-AA114-068	729	N-D	SILLA PLASTICA	S/M	S/M	S-S	BAJA	F-1214	13/11/1997	GRUPO HECA DE SERVICIO Y COMERCIO SA DE CV	54.75	D	52	31/12/1997	RECURSO PROPIO	13/11/1997	31/05/2009	N-D	NEZAHUALCOYOTL	BAJA POR CONCEJO 2009
730	1241	000000006	MOBILIARIO Y EQUIPO DE ADMINISTRACION	MOBILIARIO Y EQUIPO DE OFICINA	ODAPAS-877-AA114-067	730	N-D	SILLA PLASTICA	S/M	S/M	S-S	BAJA	F-1214	13/11/1997	GRUPO HECA DE SERVICIO Y COMERCIO SA DE CV	54.75	D	52	31/12/1997	RECURSO PROPIO	13/11/1997	31/05/2009	N-D	NEZAHUALCOYOTL	BAJA POR CONCEJO 2009
731	1241	000000006	MOBILIARIO Y EQUIPO DE ADMINISTRACION	MOBILIARIO Y EQUIPO DE OFICINA	ODAPAS-877-AA114-066	731	N-D	SILLA PLASTICA	S/M	S/M	S-S	BAJA	F-1214	13/11/1997	GRUPO HECA DE SERVICIO Y COMERCIO SA DE CV	54.75	D	52	31/12/1997	RECURSO PROPIO	13/11/1997	31/05/2009	N-D	NEZAHUALCOYOTL	BAJA POR CONCEJO 2009
732	1241	000000006	MOBILIARIO Y EQUIPO DE ADMINISTRACION	MOBILIARIO Y EQUIPO DE OFICINA	ODAPAS-877-AA114-065	732	N-D	SILLA PLASTICA	S/M	S/M	S-S	BAJA	F-1214	13/11/1997	GRUPO HECA DE SERVICIO Y COMERCIO SA DE CV	54.75	D	52	31/12/1997	RECURSO PROPIO	13/11/1997	31/05/2009	N-D	NEZAHUALCOYOTL	BAJA POR CONCEJO 2009

1.- MUNICIPIO: NEZAHUALCOYOTL
2.- NUMERO: 087

3.- AYUNTAMIENTO
ODAS
DIF
OTROS
ESPECIFICAR

4.- FECHA: 31 DE DICIEMBRE DEL 2015
5.- ELABORO: LIC. JESUS FERNANDO DIAZ M. CARGO- JEFE DE CONTROL PATRIMONIAL
6.- REVISO: C. RICARDO XOCHICALE SANCHEZ CARGO- DIRECTOR GENERAL
7.- HOJA: 1 DE 112

INVENTARIO DE BIENES MUEBLES

8 NUM PROG	9 NUM DE CUENTA	NUM DE SUBCUENTA	NOMBRE DE CUENTA	10 NOMBRE SUBCUENTA	11 NUMERO DE INVENTARIO	12 NUMERO DE RESGUARDO	14 NOMBRE DEL RESGUARDATARIO	15 NOMBRE DEL BIEN	16 MARCA	17 MODELO	18 NUMERO DE SERIE	19 ESTADO DE USO	FACTURA NUMERO	20 FACTURA FECHA	PROVEEDOR	COSTO	21 POLIZA TIPO	POLIZA NUMERO	POLIZA FECHA	22 ORIGEN DEL RECURSO	23 FECHA ALTA	FECHA BAJA	24 AREA RESPONSABLE	25 UBICACION	26 OBSERVACIONES
733	1241	000000006	MOBILIARIO Y EQUIPO DE ADMINISTRACION	MOBILIARIO Y EQUIPO DE OFICINA	ODAPAS-877-AA114-064	733	N-D	SILLA PLASTICA	S/M	S/M	S-S	BAJA	F-1214	13/11/1997	GRUPO HECA DE SERVICIO Y COMERCIO SA DE CV	54.75	D	52	31/12/1997	RECURSO PROPIO	13/11/1997	31/05/2009	N-D	NEZAHUALCOYOTL	BAJA POR CONCEJO 2009
734	1241	000000006	MOBILIARIO Y EQUIPO DE ADMINISTRACION	MOBILIARIO Y EQUIPO DE OFICINA	ODAPAS-877-AA114-063	734	N-D	SILLA PLASTICA	S/M	S/M	S-S	BAJA	F-1214	13/11/1997	GRUPO HECA DE SERVICIO Y COMERCIO SA DE CV	54.75	D	52	31/12/1997	RECURSO PROPIO	31/12/1997	31/05/2009	N-D	NEZAHUALCOYOTL	BAJA POR CONCEJO 2009
735	1241	000000006	MOBILIARIO Y EQUIPO DE ADMINISTRACION	MOBILIARIO Y EQUIPO DE OFICINA	ODAPAS-877-AA114-062	735	N-D	SILLA PLASTICA	S/M	S/M	S-S	BAJA	F-1214	13/11/1997	GRUPO HECA DE SERVICIO Y COMERCIO SA DE CV	54.75	D	52	31/12/1997	RECURSO PROPIO	31/12/1997	31/05/2009	N-D	NEZAHUALCOYOTL	BAJA POR CONCEJO 2009
736	1241	000000006	MOBILIARIO Y EQUIPO DE ADMINISTRACION	MOBILIARIO Y EQUIPO DE OFICINA	ODAPAS-877-AA114-061	736	N-D	SILLA PLASTICA	S/M	S/M	S-S	BAJA	F-1214	13/11/1997	GRUPO HECA DE SERVICIO Y COMERCIO SA DE CV	54.75	D	52	31/12/1997	RECURSO PROPIO	31/12/1997	31/05/2009	N-D	NEZAHUALCOYOTL	BAJA POR CONCEJO 2009
737	1241	000000006	MOBILIARIO Y EQUIPO DE ADMINISTRACION	MOBILIARIO Y EQUIPO DE OFICINA	ODAPAS-877-AA114-060	737	C. JOSE ALBERTO JIMENEZ FUENTES	SILLA PLASTICA	S/M	S/M	S-S	MALO	F-1214	13/11/1997	GRUPO HECA DE SERVICIO Y COMERCIO SA DE CV	54.75	D	52	31/12/1997	RECURSO PROPIO	31/12/1997		SUBDIRECCION DE AGUA POTABLE	NEZAHUALCOYOTL	
738	1241	000000006	MOBILIARIO Y EQUIPO DE ADMINISTRACION	MOBILIARIO Y EQUIPO DE OFICINA	ODAPAS-877-AA114-059	738	LIC. JESUS FERNANDO DIAZ MONDRAGON	SILLA PLASTICA	S/M	S/M	S-S	INSERVIBLE	F-1214	13/11/1997	GRUPO HECA DE SERVICIO Y COMERCIO SA DE CV	54.75	D	52	31/12/1997	RECURSO PROPIO	31/12/1997		CONTROL PATRIMONIAL	NEZAHUALCOYOTL	BAJA PENDIENTE
739	1241	000000006	MOBILIARIO Y EQUIPO DE ADMINISTRACION	MOBILIARIO Y EQUIPO DE OFICINA	ODAPAS-877-AA114-058	739	LIC. JESUS FERNANDO DIAZ MONDRAGON	SILLA PLASTICA	S/M	S/M	S-S	INSERVIBLE	F-1214	13/11/1997	GRUPO HECA DE SERVICIO Y COMERCIO SA DE CV	54.75	D	52	31/12/1997	RECURSO PROPIO	31/12/1997		CONTROL PATRIMONIAL	NEZAHUALCOYOTL	BAJA PENDIENTE
740	1241	000000006	MOBILIARIO Y EQUIPO DE ADMINISTRACION	MOBILIARIO Y EQUIPO DE OFICINA	ODAPAS-877-AA114-057	740	N-D	SILLA PLASTICA	S/M	S/M	S-S	BAJA	F-1214	13/11/1997	GRUPO HECA DE SERVICIO Y COMERCIO SA DE CV	54.75	D	52	31/12/1997	RECURSO PROPIO	31/12/1997	31/05/2009	N-D	NEZAHUALCOYOTL	BAJA POR CONCEJO 2009
741	1241	000000006	MOBILIARIO Y EQUIPO DE ADMINISTRACION	MOBILIARIO Y EQUIPO DE OFICINA	ODAPAS-877-AA114-056	741	N-D	SILLA PLASTICA	S/M	S/M	S-S	N-D	F-1214	13/11/1997	GRUPO HECA DE SERVICIO Y COMERCIO SA DE CV	54.75	D	52	31/12/1997	RECURSO PROPIO	31/12/1997		N-D	NEZAHUALCOYOTL	NO LOCALIZADO FISICAMENTE
742	1241	000000006	MOBILIARIO Y EQUIPO DE ADMINISTRACION	MOBILIARIO Y EQUIPO DE OFICINA	ODAPAS-877-AA114-055	742	N-D	SILLA PLASTICA	S/M	S/M	S-S	BAJA	F-1214	13/11/1997	GRUPO HECA DE SERVICIO Y COMERCIO SA DE CV	54.75	D	52	31/12/1997	RECURSO PROPIO	31/12/1997	31/05/2009	N-D	NEZAHUALCOYOTL	BAJA POR CONCEJO 2009
743	1241	000000006	MOBILIARIO Y EQUIPO DE ADMINISTRACION	MOBILIARIO Y EQUIPO DE OFICINA	ODAPAS-877-AA114-054	743	C. MIGUEL ANGEL CRUZ BUSTOS	SILLA PLASTICA	S/M	S/M	S-S	MALO	F-1214	13/11/1997	GRUPO HECA DE SERVICIO Y COMERCIO SA DE CV	54.75	D	52	31/12/1997	RECURSO PROPIO	31/12/1997		PLANTA DE CLORACION RIVA PALACIO	NEZAHUALCOYOTL	
744	1241	000000006	MOBILIARIO Y EQUIPO DE ADMINISTRACION	MOBILIARIO Y EQUIPO DE OFICINA	ODAPAS-877-AA114-053	744	C. MIGUEL ANGEL CRUZ BUSTOS	SILLA PLASTICA	S/M	S/M	S-S	MALO	F-1214	13/11/1997	GRUPO HECA DE SERVICIO Y COMERCIO SA DE CV	54.75	D	52	31/12/1997	RECURSO PROPIO	31/12/1997		PLANTA DE CLORACION RIVA PALACIO	NEZAHUALCOYOTL	
745	1241	000000006	MOBILIARIO Y EQUIPO DE ADMINISTRACION	MOBILIARIO Y EQUIPO DE OFICINA	ODAPAS-877-AA114-052	745	C. MIGUEL ANGEL CRUZ BUSTOS	SILLA PLASTICA	S/M	S/M	S-S	MALO	F-1214	13/11/1997	GRUPO HECA DE SERVICIO Y COMERCIO SA DE CV	54.75	D	52	31/12/1997	RECURSO PROPIO	31/12/1997		PLANTA DE CLORACION RIVA PALACIO	NEZAHUALCOYOTL	
746	1241	000000006	MOBILIARIO Y EQUIPO DE ADMINISTRACION	MOBILIARIO Y EQUIPO DE OFICINA	ODAPAS-877-AA114-051	746	C. MIGUEL ANGEL CRUZ BUSTOS	SILLA PLASTICA	S/M	S/M	S-S	MALO	F-1214	13/11/1997	GRUPO HECA DE SERVICIO Y COMERCIO SA DE CV	54.75	D	52	31/12/1997	RECURSO PROPIO	31/12/1997		PLANTA DE CLORACION RIVA PALACIO	NEZAHUALCOYOTL	
747	1241	000000006	MOBILIARIO Y EQUIPO DE ADMINISTRACION	MOBILIARIO Y EQUIPO DE OFICINA	ODAPAS-877-AA114-050	747	C. MIGUEL ANGEL CRUZ BUSTOS	SILLA PLASTICA	S/M	S/M	S-S	MALO	F-1214	13/11/1997	GRUPO HECA DE SERVICIO Y COMERCIO SA DE CV	54.75	D	52	31/12/1997	RECURSO PROPIO	31/12/1997		PLANTA DE CLORACION RIVA PALACIO	NEZAHUALCOYOTL	
748	1241	000000006	MOBILIARIO Y EQUIPO DE ADMINISTRACION	MOBILIARIO Y EQUIPO DE OFICINA	ODAPAS-877-AA114-049	748	C. MIGUEL ANGEL CRUZ BUSTOS	SILLA PLASTICA	S/M	S/M	S-S	MALO	F-1214	13/11/1997	GRUPO HECA DE SERVICIO Y COMERCIO SA DE CV	54.75	D	52	31/12/1997	RECURSO PROPIO	31/12/1997		PLANTA DE CLORACION RIVA PALACIO	NEZAHUALCOYOTL	
749	1241	000000006	MOBILIARIO Y EQUIPO DE ADMINISTRACION	MOBILIARIO Y EQUIPO DE OFICINA	ODAPAS-877-AA114-048	749	N-D	SILLA PLASTICA	S/M	S/M	S-S	BAJA	F-1214	13/11/1997	GRUPO HECA DE SERVICIO Y COMERCIO SA DE CV	54.75	D	52	31/12/1997	RECURSO PROPIO	13/11/1997	31/05/2009	N-D	NEZAHUALCOYOTL	BAJA POR CONCEJO 2009
750	1241	000000006	MOBILIARIO Y EQUIPO DE ADMINISTRACION	MOBILIARIO Y EQUIPO DE OFICINA	ODAPAS-877-AA114-047	750	N-D	SILLA PLASTICA	S/M	S/M	S-S	BAJA	F-1214	13/11/1997	GRUPO HECA DE SERVICIO Y COMERCIO SA DE CV	54.75	D	52	31/12/1997	RECURSO PROPIO	13/11/1997	31/05/2009	N-D	NEZAHUALCOYOTL	BAJA POR CONCEJO 2009
751	1241	000000006	MOBILIARIO Y EQUIPO DE ADMINISTRACION	MOBILIARIO Y EQUIPO DE OFICINA	ODAPAS-877-AA114-046	751	LIC. JESUS FERNANDO DIAZ MONDRAGON	SILLA PLASTICA	S/M	S/M	S-S	INSERVIBLE	F-1214	13/11/1997	GRUPO HECA DE SERVICIO Y COMERCIO SA DE CV	54.75	D	52	31/12/1997	RECURSO PROPIO	31/12/1997		CONTROL PATRIMONIAL	NEZAHUALCOYOTL	BAJA PENDIENTE
752	1241	000000006	MOBILIARIO Y EQUIPO DE ADMINISTRACION	MOBILIARIO Y EQUIPO DE OFICINA	ODAPAS-877-AA114-045	752	LIC. JESUS FERNANDO DIAZ MONDRAGON	SILLA PLASTICA	S/M	S/M	S-S	INSERVIBLE	F-1214	13/11/1997	GRUPO HECA DE SERVICIO Y COMERCIO SA DE CV	54.75	D	52	31/12/1997	RECURSO PROPIO	31/12/1997		CONTROL PATRIMONIAL	NEZAHUALCOYOTL	BAJA PENDIENTE
753	1241	000000006	MOBILIARIO Y EQUIPO DE ADMINISTRACION	MOBILIARIO Y EQUIPO DE OFICINA	ODAPAS-877-AA114-044	753	LIC. JESUS FERNANDO DIAZ MONDRAGON	SILLA PLASTICA	S/M	S/M	S-S	INSERVIBLE	F-1214	13/11/1997	GRUPO HECA DE SERVICIO Y COMERCIO SA DE CV	54.75	D	52	31/12/1997	RECURSO PROPIO	31/12/1997		CONTROL PATRIMONIAL	NEZAHUALCOYOTL	BAJA PENDIENTE
754	1241	000000006	MOBILIARIO Y EQUIPO DE ADMINISTRACION	MOBILIARIO Y EQUIPO DE OFICINA	ODAPAS-877-AA114-043	754	N-D	SILLA PLASTICA	S/M	S/M	S-S	N-D	F-1214	13/11/1997	GRUPO HECA DE SERVICIO Y COMERCIO SA DE CV	54.75	D	52	31/12/1997	RECURSO PROPIO	31/12/1997		N-D	NEZAHUALCOYOTL	NO LOCALIZADO FISICAMENTE
755	1241	000000006	MOBILIARIO Y EQUIPO DE ADMINISTRACION	MOBILIARIO Y EQUIPO DE OFICINA	ODAPAS-877-AA114-042	755	N-D	SILLA PLASTICA	S/M	S/M	S-S	N-D	F-1214	13/11/1997	GRUPO HECA DE SERVICIO Y COMERCIO SA DE CV	54.75	D	52	31/12/1997	RECURSO PROPIO	31/12/1997		N-D	NEZAHUALCOYOTL	NO LOCALIZADO FISICAMENTE
756	1241	000000006	MOBILIARIO Y EQUIPO DE ADMINISTRACION	MOBILIARIO Y EQUIPO DE OFICINA	ODAPAS-877-AA114-041	756	N-D	SILLA PLASTICA	S/M	S/M	S-S	BAJA	F-1214	13/11/1997	GRUPO HECA DE SERVICIO Y COMERCIO SA DE CV	54.75	D	52	31/12/1997	RECURSO PROPIO	31/12/1997	31/05/2009	N-D	NEZAHUALCOYOTL	BAJA POR CONCEJO 2009
757	1241	000000006	MOBILIARIO Y EQUIPO DE ADMINISTRACION	MOBILIARIO Y EQUIPO DE OFICINA	ODAPAS-877-AA114-040	757	C. JOSE ALFREDO MENDEZ MORALES	SILLA PLASTICA	S/M	S/M	S-S	MALO	F-1214	13/11/1997	GRUPO HECA DE SERVICIO Y COMERCIO SA DE CV	54.75	D	52	31/12/1997	RECURSO PROPIO	31/12/1997		ARCHIVO	NEZAHUALCOYOTL	
758	1241	000000006	MOBILIARIO Y EQUIPO DE ADMINISTRACION	MOBILIARIO Y EQUIPO DE OFICINA	ODAPAS-877-AA114-039	758	N-D	SILLA PLASTICA	S/M	S/M	S-S	BAJA	F-1214	13/11/1997	GRUPO HECA DE SERVICIO Y COMERCIO SA DE CV	54.75	D	52	31/12/1997	RECURSO PROPIO	31/12/1997	31/05/2009	N-D	NEZAHUALCOYOTL	BAJA POR CONCEJO 2009
759	1241	000000006	MOBILIARIO Y EQUIPO DE ADMINISTRACION	MOBILIARIO Y EQUIPO DE OFICINA	ODAPAS-877-AA114-038	759	N-D	SILLA PLASTICA	S/M	S/M	S-S	N-D	F-1214	13/11/1997	GRUPO HECA DE SERVICIO Y COMERCIO SA DE CV	54.75	D	52	31/12/1997	RECURSO PROPIO	31/12/1997		N-D	NEZAHUALCOYOTL	NO LOCALIZADO FISICAMENTE
760	1241	000000006	MOBILIARIO Y EQUIPO DE ADMINISTRACION	MOBILIARIO Y EQUIPO DE OFICINA	ODAPAS-877-AA114-037	760	LIC. JESUS FERNANDO DIAZ MONDRAGON	SILLA PLASTICA	S/M	S/M	S-S	INSERVIBLE	F-1214	13/11/1997	GRUPO HECA DE SERVICIO Y COMERCIO SA DE CV	54.76	D	52	31/12/1997	RECURSO PROPIO	31/12/1997		CONTROL PATRIMONIAL	NEZAHUALCOYOTL	BAJA PENDIENTE
761	1241	000000006	MOBILIARIO Y EQUIPO DE ADMINISTRACION	MOBILIARIO Y EQUIPO DE OFICINA	ODAPAS-877-AA114-036	761	LIC. JESUS FERNANDO DIAZ MONDRAGON	SILLA PLASTICA	S/M	S/M	S-S	INSERVIBLE	F-1214	13/11/1997	GRUPO HECA DE SERVICIO Y COMERCIO SA DE CV	54.75	D	52	31/12/1997	RECURSO PROPIO	31/12/1997		CONTROL PATRIMONIAL	NEZAHUALCOYOTL	BAJA PENDIENTE
762	1241	000000006	MOBILIARIO Y EQUIPO DE ADMINISTRACION	MOBILIARIO Y EQUIPO DE OFICINA	ODAPAS-877-AA114-035	762	N-D	SILLA PLASTICA	S/M	S/M	S-S	BAJA	F-1214	13/11/1997	GRUPO HECA DE SERVICIO Y COMERCIO SA DE CV	54.76	D	52	31/12/1997	RECURSO PROPIO	31/12/1997	31/05/2009	N-D	NEZAHUALCOYOTL	BAJA POR CONCEJO 2009
763	1241	000000006	MOBILIARIO Y EQUIPO DE ADMINISTRACION	MOBILIARIO Y EQUIPO DE OFICINA	ODAPAS-877-AA114-034	763	N-D	SILLA PLASTICA	S/M	S/M	S-S	BAJA	F-1214	13/11/1997	GRUPO HECA DE SERVICIO Y COMERCIO SA DE CV	54.75	D	52	31/12/1997	RECURSO PROPIO	31/12/1997	31/05/2009	N-D	NEZAHUALCOYOTL	BAJA POR CONCEJO 2009
764	1241	000000006	MOBILIARIO Y EQUIPO DE ADMINISTRACION	MOBILIARIO Y EQUIPO DE OFICINA	ODAPAS-877-AA114-033	764	LIC. JESUS FERNANDO DIAZ MONDRAGON	SILLA PLASTICA	S/M	S/M	S-S	INSERVIBLE	F-1214	13/11/1997	GRUPO HECA DE SERVICIO Y COMERCIO SA DE CV	54.76	D	52	31/12/1997	RECURSO PROPIO	31/12/1997		CONTROL PATRIMONIAL	NEZAHUALCOYOTL	BAJA PENDIENTE
765	1241	000000006	MOBILIARIO Y EQUIPO DE ADMINISTRACION	MOBILIARIO Y EQUIPO DE OFICINA	ODAPAS-877-AA114-032	765	LIC. JESUS FERNANDO DIAZ MONDRAGON	SILLA PLASTICA	S/M	S/M	S-S	INSERVIBLE	F-1214	13/11/1997	GRUPO HECA DE SERVICIO Y COMERCIO SA DE CV	54.75	D	52	31/12/1997	RECURSO PROPIO	31/12/1997		CONTROL PATRIMONIAL	NEZAHUALCOYOTL	BAJA PENDIENTE
766	1241	000000006	MOBILIARIO Y EQUIPO DE ADMINISTRACION	MOBILIARIO Y EQUIPO DE OFICINA	ODAPAS-877-AA114-031	766	C. MIGUEL ANGEL CRUZ BUSTOS	SILLA PLASTICA	S/M	S/M	S-S	MALO	F-1214	13/11/1997	GRUPO HECA DE SERVICIO Y COMERCIO SA DE CV	54.75	D	52	31/12/1997	RECURSO PROPIO	31/12/1997		TANQUE CARMELO PEREZ	NEZAHUALCOYOTL	
767	1241	000000006	MOBILIARIO Y EQUIPO DE ADMINISTRACION	MOBILIARIO Y EQUIPO DE OFICINA	ODAPAS-877-AA114-030	767	LIC. JESUS FERNANDO DIAZ MONDRAGON	SILLA PLASTICA	S/M	S/M	S-S	INSERVIBLE	F-1214	13/11/1997	GRUPO HECA DE SERVICIO Y COMERCIO SA DE CV	54.75	D	52	31/12/1997	RECURSO PROPIO	31/12/1997		CONTROL PATRIMONIAL	NEZAHUALCOYOTL	BAJA PENDIENTE
768	1241	000000006	MOBILIARIO Y EQUIPO DE ADMINISTRACION	MOBILIARIO Y EQUIPO DE OFICINA	ODAPAS-877-AA114-029	768	LIC. JESUS FERNANDO DIAZ MONDRAGON	SILLA PLASTICA	S/M	S/M	S-S	INSERVIBLE	F-1214	13/11/1997	GRUPO HECA DE SERVICIO Y COMERCIO SA DE CV	54.75	D	52	31/12/1997	RECURSO PROPIO	31/12/1997		CONTROL PATRIMONIAL	NEZAHUALCOYOTL	BAJA PENDIENTE
769	1241	000000006	MOBILIARIO Y EQUIPO DE ADMINISTRACION	MOBILIARIO Y EQUIPO DE OFICINA	ODAPAS-877-AA114-028	769	LIC. JESUS FERNANDO DIAZ MONDRAGON	SILLA PLASTICA	S/M	S/M	S-S	INSERVIBLE	F-1214	13/11/1997	GRUPO HECA DE SERVICIO Y COMERCIO SA DE CV	54.75	D	52	31/12/1997	RECURSO PROPIO	31/12/1997		CONTROL PATRIMONIAL	NEZAHUALCOYOTL	BAJA PENDIENTE
770	1241	000000006	MOBILIARIO Y EQUIPO DE ADMINISTRACION	MOBILIARIO Y EQUIPO DE OFICINA	ODAPAS-877-AA114-027	770	N-D	SILLA PLASTICA	S/M	S/M	S-S	BAJA	F-1214	13/11/1997	GRUPO HECA DE SERVICIO Y COMERCIO SA DE CV	54.75	D	52	31/12/1997	RECURSO PROPIO	31/12/1997	31/05/2009	N-D	NEZAHUALCOYOTL	BAJA POR CONCEJO 2009
771	1241	000000006	MOBILIARIO Y EQUIPO DE ADMINISTRACION	MOBILIARIO Y EQUIPO DE OFICINA	ODAPAS-877-AA114-026	771	LIC. JESUS FERNANDO DIAZ MONDRAGON	SILLA PLASTICA	S/M	S/M	S-S	INSERVIBLE	F-1214	13/11/1997	GRUPO HECA DE SERVICIO Y COMERCIO SA DE CV	54.75	D	52	31/12/1997	RECURSO PROPIO	31/12/1997		CONTROL PATRIMONIAL	NEZAHUALCOYOTL	BAJA PENDIENTE
772	1241	000000006	MOBILIARIO Y EQUIPO DE ADMINISTRACION	MOBILIARIO Y EQUIPO DE OFICINA	ODAPAS-877-AA114-025	772	LIC. JESUS FERNANDO DIAZ MONDRAGON	SILLA PLASTICA	S/M	S/M	S-S	INSERVIBLE	F-1214	13/11/1997	GRUPO HECA DE SERVICIO Y COMERCIO SA DE CV	54.76	D	52	31/12/1997	RECURSO PROPIO	31/12/1997		CONTROL PATRIMONIAL	NEZAHUALCOYOTL	BAJA PENDIENTE
773	1241	000000006	MOBILIARIO Y EQUIPO DE ADMINISTRACION	MOBILIARIO Y EQUIPO DE OFICINA	ODAPAS-877-AA114-024	773	N-D	SILLA PLASTICA	S/M	S/M	S-S	N-D	F-1214	13/11/1997	GRUPO HECA DE SERVICIO Y COMERCIO SA DE CV	54.75	D	52	31/12/1997	RECURSO PROPIO	13/11/1997		N-D	NEZAHUALCOYOTL	NO LOCALIZADO FISICAMENTE
774	1241	000000006	MOBILIARIO Y EQUIPO DE ADMINISTRACION	MOBILIARIO Y EQUIPO DE OFICINA	ODAPAS-877-AA114-023	774	LIC. JESUS FERNANDO DIAZ MONDRAGON	SILLA PLASTICA	S/M	S/M	S-S	INSERVIBLE	F-1214	13/11/1997	GRUPO HECA DE SERVICIO Y COMERCIO SA DE CV	54.76	D	52	31/12/1997	RECURSO PROPIO	31/12/1997		CONTROL PATRIMONIAL	NEZAHUALCOYOTL	BAJA PENDIENTE
775	1241	000000006	MOBILIARIO Y EQUIPO DE ADMINISTRACION	MOBILIARIO Y EQUIPO DE OFICINA	ODAPAS-877-AA114-022	775	N-D	SILLA PLASTICA	S/M	S/M	S-S	N-D	F-1214	13/11/1997	GRUPO HECA DE SERVICIO Y COMERCIO SA DE CV	54.76	D	52	31/12/1997	RECURSO PROPIO	31/12/1997		N-D	NEZAHUALCOYOTL	NO LOCALIZADO FISICAMENTE
776	1241	000000006	MOBILIARIO Y EQUIPO DE ADMINISTRACION	MOBILIARIO Y EQUIPO DE OFICINA	ODAPAS-877-AA114-021	776	C. ROBERTO VILLEGAS GONZALEZ	SILLA PLASTICA	S/M	S/M	S-S	MALO	F-1214	13/11/1997	GRUPO HECA DE SERVICIO Y COMERCIO SA DE CV	54.76	D	52	31/12/1997	RECURSO PROPIO	31/12/1997		SUBDIRECCION DE ALCANTARILLADO	NEZAHUALCOYOTL	
777	1241	000000006	MOBILIARIO Y EQUIPO DE ADMINISTRACION	MOBILIARIO Y EQUIPO DE OFICINA	ODAPAS-877-AA114-020	777	N-D	SILLA PLASTICA	S/M	S/M	S-S	BAJA	F-1214	13/11/1997	GRUPO HECA DE SERVICIO Y COMERCIO SA DE CV	54.76	D	52	31/12/1997	RECURSO PROPIO	13/11/1997	31/05/2009	N-D	NEZAHUALCOYOTL	BAJA POR CONCEJO 2009
778	1241	000000006	MOBILIARIO Y EQUIPO DE ADMINISTRACION	MOBILIARIO Y EQUIPO DE OFICINA	ODAPAS-877-AA114-019	778	N-D	SILLA PLASTICA	S/M	S/M	S-S	N-D	F-1214	13/11/1997	GRUPO HECA DE SERVICIO Y COMERCIO SA DE CV	54.76	D	52	31/12/1997	RECURSO PROPIO	31/12/1997		N-D	NEZAHUALCOYOTL	NO LOCALIZADO FISICAMENTE
779	1241	000000006	MOBILIARIO Y EQUIPO DE ADMINISTRACION	MOBILIARIO Y EQUIPO DE OFICINA	ODAPAS-877-AA114-018	779	C. JESUS ISAIAS LOPEZ MARQUEZ	SILLA PLASTICA	S/M	S/M	S-S	MALO	F-1214	13/11/1997	GRUPO HECA DE SERVICIO Y COMERCIO SA DE CV	54.76	D	52	31/12/1997	RECURSO PROPIO	31/12/1997		OPERACION DE REDES ZONA NORTE	NEZAHUALCOYOTL	
780	1241	000000006	MOBILIARIO Y EQUIPO DE ADMINISTRACION	MOBILIARIO Y EQUIPO DE OFICINA	ODAPAS-877-AA114-017	780	N-D	SILLA PLASTICA	S/M	S/M	S-S	BAJA	F-1214	13/11/1997	GRUPO HECA DE SERVICIO Y COMERCIO SA DE CV	54.76	D	52	31/12/1997	RECURSO PROPIO	31/12/1997	31/05/2009	N-D	NEZAHUALCOYOTL	BAJA POR CONCEJO 2009
781	1241	000000006	MOBILIARIO Y EQUIPO DE ADMINISTRACION	MOBILIARIO Y EQUIPO DE OFICINA	ODAPAS-877-AA114-016	781	LIC. JESUS FERNANDO DIAZ MONDRAGON	SILLA PLASTICA	S/M	S/M	S-S	INSERVIBLE	F-1214	13/11/1997	GRUPO HECA DE SERVICIO Y COMERCIO SA DE CV	54.76	D	52	31/12/1997	RECURSO PROPIO	31/12/1997		CONTROL PATRIMONIAL	NEZAHUALCOYOTL	BAJA PENDIENTE
782	1241	000000006	MOBILIARIO Y EQUIPO DE ADMINISTRACION	MOBILIARIO Y EQUIPO DE OFICINA	ODAPAS-877-AA114-015	782	N-D	SILLA PLASTICA	S/M	S/M	S-S	N-D	F-1214	13/11/1997	GRUPO HECA DE SERVICIO Y COMERCIO SA DE CV	54.76	D	52	31/12/1997	RECURSO PROPIO	31/12/1997		N-D	NEZAHUALCOYOTL	NO LOCALIZADO FISICAMENTE
783	1241	000000006	MOBILIARIO Y EQUIPO DE ADMINISTRACION	MOBILIARIO Y EQUIPO DE OFICINA	ODAPAS-877-AA114-014	783	N-D	SILLA PLASTICA	S/M	S/M	S-S	BAJA	F-1214	13/11/1997	GRUPO HECA DE SERVICIO Y COMERCIO SA DE CV	54.76	D	52	31/12/1997	RECURSO PROPIO	31/12/1997	31/05/2009	N-D	NEZAHUALCOYOTL	BAJA POR CONCEJO 2009
784	1241	000000006	MOBILIARIO Y EQUIPO DE ADMINISTRACION	MOBILIARIO Y EQUIPO DE OFICINA	ODAPAS-877-AA114-013	784	LIC. JESUS FERNANDO DIAZ MONDRAGON	SILLA PLASTICA	S/M	S/M	S-S	INSERVIBLE	F-1214	13/11/1997	GRUPO HECA DE SERVICIO Y COMERCIO SA DE CV	54.76	D	52	31/12/1997	RECURSO PROPIO	31/12/1997		CONTROL PATRIMONIAL	NEZAHUALCOYOTL	BAJA PENDIENTE
785	1241	000000006	MOBILIARIO Y EQUIPO DE ADMINISTRACION	MOBILIARIO Y EQUIPO DE OFICINA	ODAPAS-877-AA114-012	785	LIC. JESUS FERNANDO DIAZ MONDRAGON	SILLA PLASTICA	S/M	S/M	S-S	INSERVIBLE	F-1214	13/11/1997	GRUPO HECA DE SERVICIO Y COMERCIO SA DE CV	54.76	D	52	31/12/1997	RECURSO PROPIO	31/12/1997		CONTROL PATRIMONIAL	NEZAHUALCOYOTL	BAJA PENDIENTE
786	1241	000000006	MOBILIARIO Y EQUIPO DE ADMINISTRACION	MOBILIARIO Y EQUIPO DE OFICINA	ODAPAS-877-AA114-011	786	LIC. JESUS FERNANDO DIAZ MONDRAGON	SILLA PLASTICA	S/M	S/M	S-S	INSERVIBLE	F-1214	13/11/1997	GRUPO HECA DE SERVICIO Y COMERCIO SA DE CV	54.76	D	52	31/12/1997	RECURSO PROPIO	31/12/1997		CONTROL PATRIMONIAL	NEZAHUALCOYOTL	BAJA PENDIENTE
787	1241	000000006	MOBILIARIO Y EQUIPO DE ADMINISTRACION	MOBILIARIO Y EQUIPO DE OFICINA	ODAPAS-877-AA114-010	787	LIC. JESUS FERNANDO DIAZ MONDRAGON	SILLA PLASTICA	S/M	S/M	S-S	INSERVIBLE	F-1214	13/11/1997	GRUPO HECA DE SERVICIO Y COMERCIO SA DE CV	54.76	D	52	31/12/1997	RECURSO PROPIO	31/12/1997		CONTROL PATRIMONIAL	NEZAHUALCOYOTL	BAJA PENDIENTE
788	1241	000000006	MOBILIARIO Y EQUIPO DE ADMINISTRACION	MOBILIARIO Y EQUIPO DE OFICINA	ODAPAS-877-AA114-009	788	LIC. JESUS FERNANDO DIAZ MONDRAGON	SILLA PLASTICA	S/M	S/M	S-S	INSERVIBLE	F-1214	13/11/1997	GRUPO HECA DE SERVICIO Y COMERCIO SA DE CV	54.76	D	52	31/12/1997	RECURSO PROPIO	31/12/1997		CONTROL PATRIMONIAL	NEZAHUALCOYOTL	BAJA PENDIENTE
789	1241	000000006	MOBILIARIO Y EQUIPO DE ADMINISTRACION	MOBILIARIO Y EQUIPO DE OFICINA	ODAPAS-877-AA114-008	789	LIC. JESUS FERNANDO DIAZ MONDRAGON	SILLA PLASTICA	S/M	S/M	S-S	INSERVIBLE	F-1214	13/11/1997	GRUPO HECA DE SERVICIO Y COMERCIO SA DE CV	54.76	D	52	31/12/1997	RECURSO PROPIO	31/12/1997		CONTROL PATRIMONIAL	NEZAHUALCOYOTL	BAJA PENDIENTE
790	1241	000000006	MOBILIARIO Y EQUIPO DE ADMINISTRACION	MOBILIARIO Y EQUIPO DE OFICINA	ODAPAS-877-AA114-007	790	LIC. JESUS FERNANDO DIAZ MONDRAGON	SILLA PLASTICA	S/M	S/M	S-S	INSERVIBLE	F-1214	13/11/1997	GRUPO HECA DE SERVICIO Y COMERCIO SA DE CV	54.76	D	52	31/12/1997	RECURSO PROPIO	31/12/1997		CONTROL PATRIMONIAL	NEZAHUALCOYOTL	BAJA PENDIENTE
791	1241	000000006	MOBILIARIO Y EQUIPO DE ADMINISTRACION	MOBILIARIO Y EQUIPO DE OFICINA	ODAPAS-877-AA114-006	791	LIC. JESUS FERNANDO DIAZ MONDRAGON	SILLA PLASTICA	S/M	S/M	S-S	INSERVIBLE	F-1214	13/11/1997	GRUPO HECA DE SERVICIO Y COMERCIO SA DE CV	54.76	D	52	31/12/1997	RECURSO PROPIO	31/12/1997		CONTROL PATRIMONIAL	NEZAHUALCOYOTL	BAJA PENDIENTE
792	1241	000000006	MOBILIARIO Y EQUIPO DE ADMINISTRACION	MOBILIARIO Y EQUIPO DE OFICINA	ODAPAS-877-AA114-005	792	N-D	SILLA PLASTICA	S/M	S/M	S-S	N-D	F-1214	13/11/1997	GRUPO HECA DE SERVICIO Y COMERCIO SA DE CV	54.76	D	52	31/12/1997	RECURSO PROPIO	31/12/1997		N-D	NEZAHUALCOYOTL	NO LOCALIZADO FISICAMENTE
793	1241	000000006	MOBILIARIO Y EQUIPO DE ADMINISTRACION	MOBILIARIO Y EQUIPO DE OFICINA	ODAPAS-877-AA114-004	793	LIC. JESUS FERNANDO DIAZ MONDRAGON	SILLA PLASTICA	S/M	S/M	S-S	INSERVIBLE	F-1214	13/11/1997	GRUPO HECA DE SERVICIO Y COMERCIO SA DE CV	54.76	D	52	31/12/1997	RECURSO PROPIO	31/12/1997		CONTROL PATRIMONIAL	NEZAHUALCOYOTL	BAJA PENDIENTE

1.- MUNICIPIO: NEZAHUALCOYOTL

2.- NUMERO: 087

INVENTARIO DE BIENES MUEBLES

8 No. PROG	9 No. DE CUENTA	SUBCUENTA	10 NOMBRE DE LA CUENTA	NOMBRE DE LA SUBCUENTA	11 No. DE INVENTARIO	12	14 RESGUARDATARIO	15 NOMBRE DEL MUEBLE	16 MARCA	17 MODELO	18 SERIE	19 ESTADO DE USO	FACTURA No.
855	1241	000000003	MOBILIARIO Y EQUIPO DE ADMINISTRACION	EQUIPO CONTRA INCENDIO	ODAPAS-877-OD113-005	855	C. ROBERTO VILLEGAS GONZALEZ	EXTINTORES	CELMEX	C-ABC 9 KGS	S/S	MALO	F-4438
856	1241	000000003	MOBILIARIO Y EQUIPO DE ADMINISTRACION	EQUIPO CONTRA INCENDIO	ODAPAS-877-OD113-004	856	C. ROBERTO VILLEGAS GONZALEZ	EXTINTORES	CELMEX	C-ABC 9 KGS	S/S	MALO	F-4438
857	1241	000000003	MOBILIARIO Y EQUIPO DE ADMINISTRACION	EQUIPO CONTRA INCENDIO	ODAPAS-877-OD113-003	857	C. ROBERTO VILLEGAS GONZALEZ	EXTINTORES	CELMEX	C-ABC 9 KGS	S/S	MALO	F-4438
858	1241	000000003	MOBILIARIO Y EQUIPO DE ADMINISTRACION	EQUIPO CONTRA INCENDIO	ODAPAS-877-OD113-002	858	C. ROBERTO VILLEGAS GONZALEZ	EXTINTORES	CELMEX	C-ABC 9 KGS	S/S	MALO	F-4438
859	1241	000000003	MOBILIARIO Y EQUIPO DE ADMINISTRACION	EQUIPO CONTRA INCENDIO	ODAPAS-877-OD113-001	859	LIC. JESUS FERNANDO DIAZ MONDRAGON	EXTINTORES	CELMEX	C-ABC 9 KGS	S/S	INSERVIBLE	F-4438
860	1246	000000002	MAQUINARIA, OTROS EQUIPOS Y HERRAMIENTAS	MAQUINARIA Y ACCESORIOS	ODAPAS-877-OQ92-002	860	N-D	MAQ. CORT. CARPTS. PAST.	RYAN	JR SOD CUTTER MANUAL	S-S	N-D	F-1640
861	1241	000000006	MOBILIARIO Y EQUIPO DE ADMINISTRACION	MOBILIARIO Y EQUIPO DE OFICINA	ODAPAS-878-DA09-008	861	N-D	ARCO	GARRET	SCS-5000	S-S	BAJA	F-0038
862	1241	000000006	MOBILIARIO Y EQUIPO DE ADMINISTRACION	MOBILIARIO Y EQUIPO DE OFICINA	ODAPAS-878-AA05-009	862	LIC. JESUS FERNANDO DIAZ MONDRAGON	CAJONES	S/M	S/M	S-S	INSERVIBLE	F-001246
863	1241	000000006	MOBILIARIO Y EQUIPO DE ADMINISTRACION	MOBILIARIO Y EQUIPO DE OFICINA	ODAPAS-878-AA01-038	863	N-D	ESCRITORIO	S/M	S/M	S-S	BAJA	F-001246
864	1241	000000006	MOBILIARIO Y EQUIPO DE ADMINISTRACION	MOBILIARIO Y EQUIPO DE OFICINA	ODAPAS-878-AA03-108	864	N-D	SILLA	S/M	S/M	S-S	BAJA	F-001246
865	1241	000000006	MOBILIARIO Y EQUIPO DE ADMINISTRACION	MOBILIARIO Y EQUIPO DE OFICINA	ODAPAS-878-AA03-107	865	LIC. JESUS FERNANDO DIAZ MONDRAGON	SILLA	S/M	S/M	S-S	INSERVIBLE	F-001246
866	1241	000000006	MOBILIARIO Y EQUIPO DE ADMINISTRACION	MOBILIARIO Y EQUIPO DE OFICINA	ODAPAS-878-AA03-106	866	N-D	SILLA	S/M	S/M	S-S	BAJA	F-001246
867	1241	000000006	MOBILIARIO Y EQUIPO DE ADMINISTRACION	MOBILIARIO Y EQUIPO DE OFICINA	ODAPAS-878-AA03-105	867	C. ROBERTO VILLEGAS GONZALEZ	SILLA	S/M	S/M	S-S	BAJA	F-001246
868	1241	000000006	MOBILIARIO Y EQUIPO DE ADMINISTRACION	MOBILIARIO Y EQUIPO DE OFICINA	ODAPAS-878-AA03-104	868	LIC. JESUS FERNANDO DIAZ MONDRAGON	SILLA	S/M	S/M	S-S	MALO	F-001246
869	1241	000000006	MOBILIARIO Y EQUIPO DE ADMINISTRACION	MOBILIARIO Y EQUIPO DE OFICINA	ODAPAS-878-AA03-103	869	N-D	SILLA	S/M	S/M	S-S	INSERVIBLE	F-001246
870	1241	000000006	MOBILIARIO Y EQUIPO DE ADMINISTRACION	MOBILIARIO Y EQUIPO DE OFICINA	ODAPAS-878-AA03-102	870	N-D	SILLA	S/M	S/M	S-S	BAJA	F-001246
871	1241	000000006	MOBILIARIO Y EQUIPO DE ADMINISTRACION	MOBILIARIO Y EQUIPO DE OFICINA	ODAPAS-878-AA02-101	871	L.C. CARMEN GUADALUPE SANCHEZ SANTIAGO	SILLA	S/M	S/M	S-S	BAJA	F-001246
872	1241	000000006	MOBILIARIO Y EQUIPO DE ADMINISTRACION	MOBILIARIO Y EQUIPO DE OFICINA	ODAPAS-878-AA03-100	872	LIC. JESUS FERNANDO DIAZ MONDRAGON	SILLA	S/M	S/M	S-S	MALO	F-001246
873	1241	000000006	MOBILIARIO Y EQUIPO DE ADMINISTRACION	MOBILIARIO Y EQUIPO DE OFICINA	ODAPAS-878-AA03-099	873	LIC. JESUS FERNANDO DIAZ MONDRAGON	SILLA	S/M	S/M	S-S	INSERVIBLE	F-001246
874	1241	000000006	MOBILIARIO Y EQUIPO DE ADMINISTRACION	MOBILIARIO Y EQUIPO DE OFICINA	ODAPAS-878-AA03-098	874	LIC. JESUS FERNANDO DIAZ MONDRAGON	SILLA	S/M	S/M	S-S	INSERVIBLE	F-001246
875	1241	000000006	MOBILIARIO Y EQUIPO DE ADMINISTRACION	MOBILIARIO Y EQUIPO DE OFICINA	ODAPAS-878-AA03-097	875	LIC. JESUS FERNANDO DIAZ MONDRAGON	SILLA	S/M	S/M	S-S	INSERVIBLE	F-001246
876	1241	000000006	MOBILIARIO Y EQUIPO DE ADMINISTRACION	MOBILIARIO Y EQUIPO DE OFICINA	ODAPAS-878-AA03-096	876	N-D	SILLA	S/M	S/M	S-S	BAJA	F-001246
877	1241	000000006	MOBILIARIO Y EQUIPO DE ADMINISTRACION	MOBILIARIO Y EQUIPO DE OFICINA	ODAPAS-878-AA03-095	877	LIC. JESUS FERNANDO DIAZ MONDRAGON	SILLA	S/M	S/M	S-S	INSERVIBLE	F-001246
878	1241	000000006	MOBILIARIO Y EQUIPO DE ADMINISTRACION	MOBILIARIO Y EQUIPO DE OFICINA	ODAPAS-878-AA03-094	878	LIC. JESUS FERNANDO DIAZ MONDRAGON	SILLA	S/M	S/M	S-S	INSERVIBLE	F-001246
879	1246	000000004	MAQUINARIA, OTROS EQUIPOS Y HERRAMIENTAS	MAQUINARIA Y EQUIPO DIVERSO	ODAPAS-878-PN56-089	879	N-D	BOMBA	ITT	150 S-8100	S-S	N-D	F-2055. 2291
880	1241	000000004	MOBILIARIO Y EQUIPO DE ADMINISTRACION	EQUIPO DE COMPUTO	ODAPAS-878-IC32-039	880	N-D	TECLADO	PRINTAFORM	S/M	S-S	BAJA	F-1015
881	1241	000000004	MOBILIARIO Y EQUIPO DE ADMINISTRACION	EQUIPO DE COMPUTO	ODAPAS-878-IC31-033	881	N-D	CPU	PRINTAFORM	S/M	S-S	BAJA	F-1015
882	1241	000000004	MOBILIARIO Y EQUIPO DE ADMINISTRACION	EQUIPO DE COMPUTO	ODAPAS-878-IC30-034	882	N-D	MONITOR	PRINTAFORM	S/M	S-S	BAJA	F-1015
883	1241	000000004	MOBILIARIO Y EQUIPO DE ADMINISTRACION	EQUIPO DE COMPUTO	ODAPAS-878-IC32-038	883	N-D	TECLADO	PRINTAFORM	S/M	S-S	BAJA	F-1015
884	1241	000000004	MOBILIARIO Y EQUIPO DE ADMINISTRACION	EQUIPO DE COMPUTO	ODAPAS-878-IC31-032	884	N-D	CPU	PRINTAFORM	S/M	S-S	BAJA	F-1015
885	1241	000000004	MOBILIARIO Y EQUIPO DE ADMINISTRACION	EQUIPO DE COMPUTO	ODAPAS-878-IC30-033	885	N-D	MONITOR	PRINTAFORM	S/M	S-S	BAJA	F-1015
886	1246	000000002	MAQUINARIA, OTROS EQUIPOS Y HERRAMIENTAS	MAQUINARIA Y ACCESORIOS	ODAPAS-878-PH56-091	886	N-D	MOTOBOMBA	BONASA	AC-101-28M	S-S	BAJA	F-1654
887	1246	000000002	MAQUINARIA, OTROS EQUIPOS Y HERRAMIENTAS	MAQUINARIA Y ACCESORIOS	ODAPAS-878-PC56-090	887	N-D	MOTOBOMBA	BARNES	27M-M12 S/A-58834	S-S	N-D	F-1652
888	1241	000000006	MOBILIARIO Y EQUIPO DE ADMINISTRACION	MOBILIARIO Y EQUIPO DE OFICINA	ODAPAS-878-DA001-043	888	C. ADRIAN GUTIERREZ PEREZ	ESCRITORIO	S/M	S/M	S-S	MALO	F-1273
889	1241	000000006	MOBILIARIO Y EQUIPO DE ADMINISTRACION	MOBILIARIO Y EQUIPO DE OFICINA	ODAPAS-878-DA001-042	889	C. CINTHIA RIOS TOLEDO	ESCRITORIO	S/M	S/M	S-S	MALO	F-1273
890	1241	000000006	MOBILIARIO Y EQUIPO DE ADMINISTRACION	MOBILIARIO Y EQUIPO DE OFICINA	ODAPAS-878-DA001-041	890	LIC. JESUS FERNANDO DIAZ MONDRAGON	ESCRITORIO	S/M	S/M	S-S	MALO	F-1273
891	1241	000000006	MOBILIARIO Y EQUIPO DE ADMINISTRACION	MOBILIARIO Y EQUIPO DE OFICINA	ODAPAS-878-DA003-176	891	LIC. JESUS FERNANDO DIAZ MONDRAGON	SILLA	S/M	S/M	S-S	INSERVIBLE	F-1273
892	1241	000000006	MOBILIARIO Y EQUIPO DE ADMINISTRACION	MOBILIARIO Y EQUIPO DE OFICINA	ODAPAS-878-DA003-175	892	N-D	SILLA	S/M	S/M	S-S	BAJA	F-1273
893	1241	000000006	MOBILIARIO Y EQUIPO DE ADMINISTRACION	MOBILIARIO Y EQUIPO DE OFICINA	ODAPAS-878-DA003-174	893	LIC. JESUS FERNANDO DIAZ MONDRAGON	SILLA	S/M	S/M	S-S	INSERVIBLE	F-1273
894	1241	000000006	MOBILIARIO Y EQUIPO DE ADMINISTRACION	MOBILIARIO Y EQUIPO DE OFICINA	ODAPAS-878-DA003-173	894	LIC. JESUS FERNANDO DIAZ MONDRAGON	SILLA	S/M	S/M	S-S	INSERVIBLE	F-1273
895	1241	000000006	MOBILIARIO Y EQUIPO DE ADMINISTRACION	MOBILIARIO Y EQUIPO DE OFICINA	ODAPAS-878-DA003-172	895	N-D	SILLA	S/M	S/M	S-S	N-D	F-1273
896	1241	000000006	MOBILIARIO Y EQUIPO DE ADMINISTRACION	MOBILIARIO Y EQUIPO DE OFICINA	ODAPAS-878-DA003-171	896	N-D	SILLA	S/M	S/M	S-S	BAJA	F-1273
897	1241	000000006	MOBILIARIO Y EQUIPO DE ADMINISTRACION	MOBILIARIO Y EQUIPO DE OFICINA	ODAPAS-878-DA003-170	897	C. IRLANDA DOLORES LEON GARCIA	SILLA	S/M	S/M	S-S	MALO	F-1273
898	1241	000000006	MOBILIARIO Y EQUIPO DE ADMINISTRACION	MOBILIARIO Y EQUIPO DE OFICINA	ODAPAS-878-AM10-011	898	N-D	MAQUINA	OLYMPIA	CONFORTYPE	S-S	BAJA	F-1258
899	1241	000000006	MOBILIARIO Y EQUIPO DE ADMINISTRACION	MOBILIARIO Y EQUIPO DE OFICINA	ODAPAS-878-IC09-011	899	N-D	CONTADORA	MAGNER	35	S-S	BAJA	F-1256
900	1241	000000004	MOBILIARIO Y EQUIPO DE ADMINISTRACION	EQUIPO DE COMPUTO	ODAPAS-878-IC32-041	900	N-D	TECLADO	NETPOWER	S/M	S-S	BAJA	F-1038
901	1241	000000004	MOBILIARIO Y EQUIPO DE ADMINISTRACION	EQUIPO DE COMPUTO	ODAPAS-878-IC30-036	901	N-D	MONITOR	NETPOWER	S/M	S-S	BAJA	F-1038
902	1241	000000004	MOBILIARIO Y EQUIPO DE ADMINISTRACION	EQUIPO DE COMPUTO	ODAPAS-878-IC31-035	902	N-D	CPU	S/M	S/M	S-S	BAJA	F-1038
903	1241	000000004	MOBILIARIO Y EQUIPO DE ADMINISTRACION	EQUIPO DE COMPUTO	ODAPAS-878-IC32-040	903	N-D	TECLADO	ACER	S/M	S-S	N-D	F-1038
904	1241	000000004	MOBILIARIO Y EQUIPO DE ADMINISTRACION	EQUIPO DE COMPUTO	ODAPAS-878-IC30-035	904	N-D	MONITOR	ACER	S/M	S-S	BAJA	F-1038
905	1241	000000004	MOBILIARIO Y EQUIPO DE ADMINISTRACION	EQUIPO DE COMPUTO	ODAPAS-878-IC31-034	905	N-D	CPU	ACER	S/M	M110N028939	BAJA	F-1038
906	1246	000000004	MAQUINARIA, OTROS EQUIPOS Y HERRAMIENTAS	MAQUINARIA Y EQUIPO DIVERSO	ODAPAS-878-AL116-001	906	N-D	EQUIPO	LAMOTTE	LAMOTTE SL-16	S-S	N-D	F-001097
907	1246	000000004	MAQUINARIA, OTROS EQUIPOS Y HERRAMIENTAS	MAQUINARIA Y EQUIPO DIVERSO	ODAPAS-878-AL115-001	907	N-D	EQUIPO	CORNING	CHEK MATE	S-S	N-D	F-001097
908	1241	000000006	MOBILIARIO Y EQUIPO DE ADMINISTRACION	MOBILIARIO Y EQUIPO DE OFICINA	ODAPAS-878-AM026-013	908	N-D	TELEFONO	S/M	S/M	S-S	BAJA	F-0087
909	1241	000000004	MOBILIARIO Y EQUIPO DE ADMINISTRACION	EQUIPO DE COMPUTO	ODAPAS-878-IN102-013	909	N-D	NO BREAK	S/M	S/M	S-S	BAJA	F-0082
910	1241	000000004	MOBILIARIO Y EQUIPO DE ADMINISTRACION	EQUIPO DE COMPUTO	ODAPAS-878-IN102-012	910	N-D	NO BREAK	S/M	S/M	S-S	BAJA	F-0082
911	1241	000000004	MOBILIARIO Y EQUIPO DE ADMINISTRACION	EQUIPO DE COMPUTO	ODAPAS-878-IN102-011	911	N-D	NO BREAK	S/M	S/M	S-S	BAJA	F-0082
912	1241	000000004	MOBILIARIO Y EQUIPO DE ADMINISTRACION	EQUIPO DE COMPUTO	ODAPAS-878-IN102-010	912	C. BERENICE DE LA ROSA APARICIO	NO BREAK	S/M	S/M	S-S	MALO	F-0082
913	1241	000000004	MOBILIARIO Y EQUIPO DE ADMINISTRACION	EQUIPO DE COMPUTO	ODAPAS-878-IN102-009	913	N-D	NO BREAK	S/M	S/M	S-S	N-D	F-0082
914	1241	000000004	MOBILIARIO Y EQUIPO DE ADMINISTRACION	EQUIPO DE COMPUTO	ODAPAS-878-IN102-008	914	N-D	NO BREAK	S/M	S/M	S-S	BAJA	F-0082
915	1241	000000004	MOBILIARIO Y EQUIPO DE ADMINISTRACION	EQUIPO DE COMPUTO	ODAPAS-878-IN102-007	915	LIC. JESUS FERNANDO DIAZ MONDRAGON	NO BREAK	S/M	S/M	S-S	INSERVIBLE	F-0082

8 No. PROG	20 FACTURA FECHA	PROVEEDOR	COSTO	21 POLIZA TIPO	NUMERO	FECHA	22 RECURSO	23 FECHA DE ALTA	FECHA DE BAJA	24 AREA RESPONSABLE	25 LOCALIDAD	26 OBSERVACIONES
855	16/12/1997	COMPAÑIA EXTINGUIDORES LATINO MEXICANOS SA	412.16	D	52	31/12/1997	RECURSO PROPIO	31/12/1997		CARCAMO CENTRAL	NEZAHUALCOYOTL	
856	16/12/1997	COMPAÑIA EXTINGUIDORES LATINO MEXICANOS SA	412.16	D	52	31/12/1997	RECURSO PROPIO	31/12/1997		CARCAMO CARMELO PEREZ	NEZAHUALCOYOTL	
857	16/12/1997	COMPAÑIA EXTINGUIDORES LATINO MEXICANOS SA	412.16	D	52	31/12/1997	RECURSO PROPIO	31/12/1997		CARCAMO CARMELO PEREZ	NEZAHUALCOYOTL	
858	16/12/1997	COMPAÑIA EXTINGUIDORES LATINO MEXICANOS SA	412.16	D	52	31/12/1997	RECURSO PROPIO	31/12/1997		CARCAMO MARAVILLAS	NEZAHUALCOYOTL	
859	16/12/1997	COMPAÑIA EXTINGUIDORES LATINO MEXICANOS SA	412.16	D	52	31/12/1997	RECURSO PROPIO	31/12/1997		CONTROL PATRIMONIAL	NEZAHUALCOYOTL	BAJA PENDIENTE
860	11/12/1997	PEREZ SANCHEZ ALMA ROSA	37,375.00	D	52	31/12/1997	RECURSO PROPIO	11/12/1997		N-D	NEZAHUALCOYOTL	NO LOCALIZADO FISICAMENTE
861	07/01/1998	GRUPO DE INGENIERIA, SISTEMAS DE SEGURIDAD PRIVADA Y COMERCIO INTERNACIONAL SA DE CV	43,700.00	D	39	31/01/1998	RECURSO PROPIO	01/01/1998	31/05/2009	N-D	NEZAHUALCOYOTL	BAJA POR CONCEJO 2009
862	02/01/1998	GRUPO HECA DE SERVICIO Y COMERCIO SA DE CV	312.80	D	39	31/01/1998	RECURSO PROPIO	01/01/1998		CONTROL PATRIMONIAL	NEZAHUALCOYOTL	BAJA PENDIENTE
863	02/01/1998	GRUPO HECA DE SERVICIO Y COMERCIO SA DE CV	902.75	D	39	31/01/1998	RECURSO PROPIO	01/01/1998	31/05/2009	N-D	NEZAHUALCOYOTL	BAJA POR CONCEJO 2009
864	02/01/1998	GRUPO HECA DE SERVICIO Y COMERCIO SA DE CV	834.90	D	39	31/01/1998	RECURSO PROPIO	01/01/1998	31/05/2009	N-D	NEZAHUALCOYOTL	BAJA POR CONCEJO 2009
865	02/01/1998	GRUPO HECA DE SERVICIO Y COMERCIO SA DE CV	834.90	D	39	31/01/1998	RECURSO PROPIO	01/01/1998		CONTROL PATRIMONIAL	NEZAHUALCOYOTL	BAJA PENDIENTE
866	02/01/1998	GRUPO HECA DE SERVICIO Y COMERCIO SA DE CV	834.90	D	39	31/01/1998	RECURSO PROPIO	01/01/1998	31/05/2009	N-D	NEZAHUALCOYOTL	BAJA POR CONCEJO 2009
867	02/01/1998	GRUPO HECA DE SERVICIO Y COMERCIO SA DE CV	834.90	D	39	31/01/1998	RECURSO PROPIO	01/01/1998		MANTENIMIENTO DE CARCAMOS	NEZAHUALCOYOTL	
868	02/01/1998	GRUPO HECA DE SERVICIO Y COMERCIO SA DE CV	834.90	D	39	31/01/1998	RECURSO PROPIO	01/01/1998		CONTROL PATRIMONIAL	NEZAHUALCOYOTL	BAJA PENDIENTE
869	02/01/1998	GRUPO HECA DE SERVICIO Y COMERCIO SA DE CV	598.00	D	39	31/01/1998	RECURSO PROPIO	01/01/1998	31/05/2009	N-D	NEZAHUALCOYOTL	BAJA POR CONCEJO 2009
870	02/01/1998	GRUPO HECA DE SERVICIO Y COMERCIO SA DE CV	598.00	D	39	31/01/1998	RECURSO PROPIO	01/01/1998	31/05/2009	N-D	NEZAHUALCOYOTL	BAJA POR CONCEJO 2009
871	02/01/1998	GRUPO HECA DE SERVICIO Y COMERCIO SA DE CV	598.00	D	39	31/01/1998	RECURSO PROPIO	01/01/1998		SUBDIRECCION DE EGRESOS	NEZAHUALCOYOTL	
872	02/01/1998	GRUPO HECA DE SERVICIO Y COMERCIO SA DE CV	598.00	D	39	31/01/1998	RECURSO PROPIO	01/01/1998		CONTROL PATRIMONIAL	NEZAHUALCOYOTL	BAJA PENDIENTE
873	02/01/1998	GRUPO HECA DE SERVICIO Y COMERCIO SA DE CV	598.00	D	39	31/01/1998	RECURSO PROPIO	01/01/1998		CONTROL PATRIMONIAL	NEZAHUALCOYOTL	BAJA PENDIENTE
874	02/01/1998	GRUPO HECA DE SERVICIO Y COMERCIO SA DE CV	598.00	D	39	31/01/1998	RECURSO PROPIO	01/01/1998		CONTROL PATRIMONIAL	NEZAHUALCOYOTL	BAJA PENDIENTE
875	02/01/1998	GRUPO HECA DE SERVICIO Y COMERCIO SA DE CV	598.00	D	39	31/01/1998	RECURSO PROPIO	01/01/1998		CONTROL PATRIMONIAL	NEZAHUALCOYOTL	BAJA PENDIENTE
876	02/01/1998	GRUPO HECA DE SERVICIO Y COMERCIO SA DE CV	598.00	D	39	31/01/1998	RECURSO PROPIO	01/01/1998	31/05/2009	N-D	NEZAHUALCOYOTL	BAJA POR CONCEJO 2009
877	02/01/1998	GRUPO HECA DE SERVICIO Y COMERCIO SA DE CV	598.00	D	39	31/01/1998	RECURSO PROPIO	01/01/1998		CONTROL PATRIMONIAL	NEZAHUALCOYOTL	BAJA PENDIENTE
878	02/01/1998	GRUPO HECA DE SERVICIO Y COMERCIO SA DE CV	598.00	D	39	31/01/1998	RECURSO PROPIO	01/01/1998		CONTROL PATRIMONIAL	NEZAHUALCOYOTL	BAJA PENDIENTE
879	02/01/1998	FERREFUNDICION LA VICTORIA SA DE CV	129,950.00	D	39	31/01/1998	RECURSO PROPIO	01/01/1998		N-D	NEZAHUALCOYOTL	NO LOCALIZADO FISICAMENTE
880	05/01/1998	GRUPO DECSA SA DE CV	500.00	D	39	31/01/1998	RECURSO PROPIO	01/01/1998	31/12/2006	N-D	NEZAHUALCOYOTL	BAJA POR CONCEJO 2006
881	05/01/1998	GRUPO DECSA SA DE CV	7,182.00	D	39	31/01/1998	RECURSO PROPIO	05/01/1998	31/12/2006	N-D	NEZAHUALCOYOTL	BAJA POR CONCEJO 2006
882	01/01/1998	GRUPO DECSA SA DE CV	1,500.00	D	39	31/01/1998	RECURSO PROPIO	01/01/1998	31/12/2006	N-D	NEZAHUALCOYOTL	BAJA POR CONCEJO 2006
883	01/01/1998	GRUPO DECSA SA DE CV	500.00	D	39	31/01/1998	RECURSO PROPIO	01/01/1998	31/12/2006	N-D	NEZAHUALCOYOTL	BAJA POR CONCEJO 2006
884	05/01/1998	GRUPO DECSA SA DE CV	7,182.00	D	39	31/01/1998	RECURSO PROPIO	05/01/1998	31/12/2006	N-D	NEZAHUALCOYOTL	BAJA POR CONCEJO 2006
885	06/01/1998	GRUPO DECSA SA DE CV	1,500.00	D	39	31/01/1998	RECURSO PROPIO	05/01/1998	31/12/2006	N-D	NEZAHUALCOYOTL	BAJA POR CONCEJO 2006
886	07/02/1998	CIA. DE MOTORES S DE RL DE CV	19,475.95	D	50	28/02/1998	RECURSO PROPIO	07/02/1998	31/05/2009	N-D	NEZAHUALCOYOTL	BAJA POR CONCEJO 2009
887	06/02/1998	CIA. DE MOTORES S DE RL DE CV	19,475.95	D	50	28/02/1998	RECURSO PROPIO	01/02/1998		N-D	NEZAHUALCOYOTL	NO LOCALIZADO FISICAMENTE
888	21/01/1998	GRUPO HECA DE SERVICIO Y COMERCIO SA DE CV	1,092.50	D	50	28/02/1998	RECURSO PROPIO	01/02/1998		COORDINACION DE PIPAS	NEZAHUALCOYOTL	
889	21/01/1998	GRUPO HECA DE SERVICIO Y COMERCIO SA DE CV	1,092.50	D	50	28/02/1998	RECURSO PROPIO	01/02/1998		RECEPTORIA ESPERANZA	NEZAHUALCOYOTL	
890	21/01/1998	GRUPO HECA DE SERVICIO Y COMERCIO SA DE CV	1,092.50	D	50	28/02/1998	RECURSO PROPIO	01/02/1998		CONTROL PATRIMONIAL	NEZAHUALCOYOTL	
891	21/01/1998	GRUPO HECA DE SERVICIO Y COMERCIO SA DE CV	598.00	D	50	28/02/1998	RECURSO PROPIO	01/02/1998		CONTROL PATRIMONIAL	NEZAHUALCOYOTL	BAJA PENDIENTE
892	21/01/1998	GRUPO HECA DE SERVICIO Y COMERCIO SA DE CV	598.00	D	50	28/02/1998	RECURSO PROPIO	01/02/1998	31/05/2009	N-D	NEZAHUALCOYOTL	BAJA POR CONCEJO 2009
893	21/01/1998	GRUPO HECA DE SERVICIO Y COMERCIO SA DE CV	598.00	D	50	28/02/1998	RECURSO PROPIO	01/02/1998		CONTROL PATRIMONIAL	NEZAHUALCOYOTL	BAJA PENDIENTE
894	21/01/1998	GRUPO HECA DE SERVICIO Y COMERCIO SA DE CV	598.00	D	50	28/02/1998	RECURSO PROPIO	01/02/1998		CONTROL PATRIMONIAL	NEZAHUALCOYOTL	BAJA PENDIENTE
895	21/01/1998	GRUPO HECA DE SERVICIO Y COMERCIO SA DE CV	598.00	D	50	28/02/1998	RECURSO PROPIO	01/02/1998		N-D	NEZAHUALCOYOTL	NO LOCALIZADO FISICAMENTE
896	21/01/1998	GRUPO HECA DE SERVICIO Y COMERCIO SA DE CV	598.00	D	50	28/02/1998	RECURSO PROPIO	01/02/1998	31/05/2009	N-D	NEZAHUALCOYOTL	BAJA POR CONCEJO 2009
897	21/01/1998	GRUPO HECA DE SERVICIO Y COMERCIO SA DE CV	598.00	D	50	28/02/1998	RECURSO PROPIO	01/02/1998		RECURSOS HUMANOS	NEZAHUALCOYOTL	
898	12/01/1998	GRUPO HECA DE SERVICIO Y COMERCIO SA DE CV	7,262.25	D	50	28/02/1998	RECURSO PROPIO	01/02/1998	31/05/2009	N-D	NEZAHUALCOYOTL	BAJA POR CONCEJO 2009
899	09/01/1998	GRUPO HECA DE SERVICIO Y COMERCIO SA DE CV	17,102.60	D	50	28/02/1998	RECURSO PROPIO	01/02/1998	31/05/2009	N-D	NEZAHUALCOYOTL	BAJA POR CONCEJO 2009
900	02/02/1998	GRUPO DECSA SA DE CV	500.00	D	50	28/02/1998	RECURSO PROPIO	01/02/1998	31/12/2006	N-D	NEZAHUALCOYOTL	BAJA POR CONCEJO 2006
901	02/02/1998	GRUPO DECSA SA DE CV	2,500.00	D	50	28/02/1998	RECURSO PROPIO	01/02/1998	31/12/2006	N-D	NEZAHUALCOYOTL	BAJA POR CONCEJO 2006
902	02/02/1998	GRUPO DECSA SA DE CV	6,510.50	D	50	28/02/1998	RECURSO PROPIO	02/02/1998	31/12/2006	N-D	NEZAHUALCOYOTL	BAJA POR CONCEJO 2006
903	02/02/1998	GRUPO DECSA SA DE CV	500.00	D	50	28/02/1998	RECURSO PROPIO	01/02/1998		N-D	NEZAHUALCOYOTL	NO LOCALIZADO FISICAMENTE
904	02/02/1998	GRUPO DECSA SA DE CV	2,500.00	D	50	28/02/1998	RECURSO PROPIO	01/02/1998	31/05/2009	N-D	NEZAHUALCOYOTL	BAJA POR CONCEJO 2009
905	02/02/1998	GRUPO DECSA SA DE CV	8,787.50	D	50	28/02/1998	RECURSO PROPIO	02/02/1998	31/12/2006	N-D	NEZAHUALCOYOTL	BAJA POR CONCEJO 2006
906	11/01/1998	TECNOCLON SA DE CV	2,277.00	D	42	31/03/1998	RECURSO PROPIO	01/03/1998		N-D	NEZAHUALCOYOTL	NO LOCALIZADO FISICAMENTE
907	11/01/1998	TECNOCLON SA DE CV	14,862.60	D	42	31/03/1998	RECURSO PROPIO	01/03/1998		N-D	NEZAHUALCOYOTL	NO LOCALIZADO FISICAMENTE
908	19/01/1998	SANCHEZ CORTES FELICITAS	747.50	D	42	31/03/1998	RECURSO PROPIO	01/03/1998	31/05/2009	N-D	NEZAHUALCOYOTL	BAJA POR CONCEJO 2009
909	14/01/1998	SANCHEZ CORTES FELICITAS	1,719.25	D	42	31/03/1998	RECURSO PROPIO	01/03/1998	31/12/2006	N-D	NEZAHUALCOYOTL	BAJA POR CONCEJO 2006
910	14/01/1998	SANCHEZ CORTES FELICITAS	1,719.25	D	42	31/03/1998	RECURSO PROPIO	01/03/1998	31/12/2006	N-D	NEZAHUALCOYOTL	BAJA POR CONCEJO 2006
911	14/01/1998	SANCHEZ CORTES FELICITAS	1,719.25	D	42	31/03/1998	RECURSO PROPIO	01/03/1998	31/05/2009	N-D	NEZAHUALCOYOTL	BAJA POR CONCEJO 2009
912	14/01/1998	SANCHEZ CORTES FELICITAS	1,719.25	D	42	31/03/1998	RECURSO PROPIO	01/03/1998		SUBDIRECCION DE CONTABILIDAD	NEZAHUALCOYOTL	
913	14/01/1998	SANCHEZ CORTES FELICITAS	1,719.25	D	42	31/03/1998	RECURSO PROPIO	01/03/1998		N-D	NEZAHUALCOYOTL	NO LOCALIZADO FISICAMENTE
914	14/01/1998	SANCHEZ CORTES FELICITAS	1,719.25	D	42	31/03/1998	RECURSO PROPIO	01/03/1998	31/05/2009	N-D	NEZAHUALCOYOTL	BAJA POR CONCEJO 2009
915	14/01/1998	SANCHEZ CORTES FELICITAS	1,719.25	D	42	31/03/1998	RECURSO PROPIO	01/03/1998		CONTROL PATRIMONIAL	NEZAHUALCOYOTL	BAJA PENDIENTE

ODAPAS

1.- MUNICIPIO: NEZAHUALCOYOTL
2.- NUMERO: 087

3.- AYUNTAMIENTO
ODAS
DIF
OTROS
ESPECIFICAR

4.- FECHA: 31 DE DICIEMBRE DEL 2015
5.- ELABORO: LIC. JESUS FERNANDO DIAZ M. CARGO: JEFE DE CONTROL PATRIMONIAL
6.- REVISO: C. RICARDO XOCHICALE SANCHEZ CARGO: DIRECTOR GENERAL
7.- HOJA: 1 DE 112

INVENTARIO DE BIENES MUEBLES

NUM. PROG. (9)	NUM. DE CUENTA	NUM. DE SUBCUENTA	NOMBRE DE LA CUENTA	10	11	12	14	15	MARCA (16)	MODELO (17)	NUMERO DE SERIE (18)	ESTADO DE USO (19)	FACTURA NUMERO
916	1241	000000004	MOBILIARIO Y EQUIPO DE ADMINISTRACION	EQUIPO DE COMPUTO	ODAPAS-878-IN102-006	916	N-D	NO BREAK	S/M	S/M	S-S	BAJA	F-0082
917	1241	000000004	MOBILIARIO Y EQUIPO DE ADMINISTRACION	EQUIPO DE COMPUTO	ODAPAS-878-IN102-005	917	N-D	NO BREAK	S/M	S/M	S-S	BAJA	F-0082
918	1241	000000004	MOBILIARIO Y EQUIPO DE ADMINISTRACION	EQUIPO DE COMPUTO	ODAPAS-878-IN102-004	918	N-D	NO BREAK	S/M	S/M	S-S	N-D	F-0082
919	1241	000000004	MOBILIARIO Y EQUIPO DE ADMINISTRACION	EQUIPO DE COMPUTO	ODAPAS-878-IN030-042	919	N-D	TECLADO	ACER	S/M	S-S	N-D	F-11127
920	1241	000000004	MOBILIARIO Y EQUIPO DE ADMINISTRACION	EQUIPO DE COMPUTO	ODAPAS-878-IN030-037	920	LIC. JESUS FERNANDO DIAZ MONDRAGON	MONITOR	S/M	S/M	S-S	INSERVIBLE	F-11127
921	1241	000000004	MOBILIARIO Y EQUIPO DE ADMINISTRACION	EQUIPO DE COMPUTO	ODAPAS-878-IN031-036	921	N-D	CPU	ACER	DX2 66 MHZ	ER0J002187	BAJA	F-11127
922	1241	000000004	MOBILIARIO Y EQUIPO DE ADMINISTRACION	EQUIPO DE COMPUTO	ODAPAS-878-IN032-044	922	N-D	TECLADO	S/M	S/M	S-S	N-D	F-025
923	1241	000000004	MOBILIARIO Y EQUIPO DE ADMINISTRACION	EQUIPO DE COMPUTO	ODAPAS-878-IN030-039	923	N-D	MONITOR	S/M	S/M	S-S	BAJA	F-025
924	1241	000000004	MOBILIARIO Y EQUIPO DE ADMINISTRACION	EQUIPO DE COMPUTO	ODAPAS-878-IN031-038	924	N-D	CPU	S/M	S/M	98P1502	BAJA	F-025
925	1241	000000004	MOBILIARIO Y EQUIPO DE ADMINISTRACION	EQUIPO DE COMPUTO	ODAPAS-878-IN032-043	925	N-D	TECLADO	S/M	S/M	S-S	BAJA	F-025
926	1241	000000004	MOBILIARIO Y EQUIPO DE ADMINISTRACION	EQUIPO DE COMPUTO	ODAPAS-878-IN030-038	926	N-D	MONITOR	S/M	S/M	S-S	N-D	F-025
927	1241	000000004	MOBILIARIO Y EQUIPO DE ADMINISTRACION	EQUIPO DE COMPUTO	ODAPAS-878-IN031-037	927	N-D	CPU	S/M	S/M	S-S	BAJA	F-025
928	1246	000000004	MAQUINARIA, OTROS EQUIPOS Y HERRAMIENTAS	MAQUINARIA Y EQUIPO DIVERSO	ODAPAS-878-AL116-001	928	N-D	EQUIPO	LAMOTTE	LAMOTTE SL-16	S-S	N-D	F-001097
929	1246	000000004	MAQUINARIA, OTROS EQUIPOS Y HERRAMIENTAS	MAQUINARIA Y EQUIPO DIVERSO	ODAPAS-878-AL115-001	929	N-D	EQUIPO	S/M	CHEK MATE	S-S	N-D	F-001097
930	1246	000000002	MAQUINARIA, OTROS EQUIPOS Y HERRAMIENTAS	MAQUINARIA Y ACCESORIOS	ODAPAS-878-PN56-091	930	N-D	MOTOBOMBA	S/M	S/M	S-S	BAJA	F-1654
931	1246	000000002	MAQUINARIA, OTROS EQUIPOS Y HERRAMIENTAS	MAQUINARIA Y ACCESORIOS	ODAPAS-878-PC56-090	931	N-D	MOTOBOMBA	S/M	270-M12 CS/A- 58834	S-S	N-D	F-1652
932	1246	000000004	MAQUINARIA, OTROS EQUIPOS Y HERRAMIENTAS	MAQUINARIA Y EQUIPO DIVERSO	ODAPAS-878-OD075-003	932	N-D	COMPACTADORA	S/M	CIPSA CP-55	4600774	BAJA	F-076
933	1241	000000006	MOBILIARIO Y EQUIPO DE ADMINISTRACION	MOBILIARIO Y EQUIPO DE OFICINA	ODAPAS-878-DG156-001	933	N-D	CONTROL	S/M	S/M	S-S	N-D	F-1055
934	1241	000000006	MOBILIARIO Y EQUIPO DE ADMINISTRACION	MOBILIARIO Y EQUIPO DE OFICINA	ODAPAS-878-FN147-004	934	N-D	BOTON	S-M	S-M	S-S	BAJA	F-1054
935	1241	000000006	MOBILIARIO Y EQUIPO DE ADMINISTRACION	MOBILIARIO Y EQUIPO DE OFICINA	ODAPAS-878-DG147-003	935	N-D	BOTON	S-M	S-M	S-S	N-D	F-1054
936	1241	000000006	MOBILIARIO Y EQUIPO DE ADMINISTRACION	MOBILIARIO Y EQUIPO DE OFICINA	ODAPAS-878-IN147-002	936	N-D	BOTON	S-M	S-M	S-S	N-D	F-1054
937	1241	000000006	MOBILIARIO Y EQUIPO DE ADMINISTRACION	MOBILIARIO Y EQUIPO DE OFICINA	ODAPAS-878-DG147-001	937	N-D	BOTON	S-M	S-M	S-S	N-D	F-1054
938	1241	000000006	MOBILIARIO Y EQUIPO DE ADMINISTRACION	MOBILIARIO Y EQUIPO DE OFICINA	ODAPAS-878-DG129-001	938	LIC. JESUS FERNANDO DIAZ MONDRAGON	VCR	SONY	TIME LAPSE	S-S	INSERVIBLE	F-1054
939	1241	000000006	MOBILIARIO Y EQUIPO DE ADMINISTRACION	MOBILIARIO Y EQUIPO DE OFICINA	ODAPAS-878-FN091-007	939	N-D	FUENTE	S-M	S/M	S-S	BAJA	F-1054
940	1241	000000006	MOBILIARIO Y EQUIPO DE ADMINISTRACION	MOBILIARIO Y EQUIPO DE OFICINA	ODAPAS-878-FN051-006	940	N-D	FUENTE	S-M	S/M	S-S	BAJA	F-1054
941	1241	000000006	MOBILIARIO Y EQUIPO DE ADMINISTRACION	MOBILIARIO Y EQUIPO DE OFICINA	ODAPAS-878-N051-005	941	N-D	FUENTE	S-M	S/M	S-S	BAJA	F-1054
942	1241	000000006	MOBILIARIO Y EQUIPO DE ADMINISTRACION	MOBILIARIO Y EQUIPO DE OFICINA	ODAPAS-878-FN051-004	942	N-D	FUENTE	S-M	S/M	S-S	BAJA	F-1054
943	1241	000000006	MOBILIARIO Y EQUIPO DE ADMINISTRACION	MOBILIARIO Y EQUIPO DE OFICINA	ODAPAS-878-FN051-003	943	N-D	FUENTE	S-M	S/M	S-S	BAJA	F-1054
944	1241	000000006	MOBILIARIO Y EQUIPO DE ADMINISTRACION	MOBILIARIO Y EQUIPO DE OFICINA	ODAPAS-878-FN146-002	944	N-D	SECUENCIADOR	S/M	S/M	S-S	N-D	F-1052
945	1241	000000006	MOBILIARIO Y EQUIPO DE ADMINISTRACION	MOBILIARIO Y EQUIPO DE OFICINA	ODAPAS-878-DG146-001	945	N-D	SECUENCIADOR	S/M	S/M	S-S	N-D	F-1052
946	1241	000000006	MOBILIARIO Y EQUIPO DE ADMINISTRACION	MOBILIARIO Y EQUIPO DE OFICINA	ODAPAS-878-DG145-002	946	N-D	DOMOS	S/M	S/M	S-S	N-D	F-1052
947	1241	000000006	MOBILIARIO Y EQUIPO DE ADMINISTRACION	MOBILIARIO Y EQUIPO DE OFICINA	ODAPAS-878-FN145-001	947	C. MARCELO BAZALDUA CABEZA	DOMOS	S/M	S/M	S-S	MALO	F-1052
948	1241	000000006	MOBILIARIO Y EQUIPO DE ADMINISTRACION	MOBILIARIO Y EQUIPO DE OFICINA	ODAPAS-878-DG030-045	948	N-D	MONITOR	SONY	SSM-930	1019048	N-D	F-1052
949	1241	000000006	MOBILIARIO Y EQUIPO DE ADMINISTRACION	MOBILIARIO Y EQUIPO DE OFICINA	ODAPAS-878-DG030-043	949	N-D	MONITOR	SONY	SSM-930	1019048	BAJA	F-1052
950	1241	000000006	MOBILIARIO Y EQUIPO DE ADMINISTRACION	MOBILIARIO Y EQUIPO DE OFICINA	ODAPAS-878-FN143-005	950	N-D	CARCAZA	S/M	S/M	S-S	N-D	F-1054
951	1241	000000006	MOBILIARIO Y EQUIPO DE ADMINISTRACION	MOBILIARIO Y EQUIPO DE OFICINA	ODAPAS-878-FN143-004	951	N-D	CARCAZA	S/M	S/M	S-S	N-D	F-1052
952	1241	000000006	MOBILIARIO Y EQUIPO DE ADMINISTRACION	MOBILIARIO Y EQUIPO DE OFICINA	ODAPAS-878-FN143-003	952	N-D	CARCAZA	S/M	S/M	S-S	N-D	F-1052
953	1241	000000006	MOBILIARIO Y EQUIPO DE ADMINISTRACION	MOBILIARIO Y EQUIPO DE OFICINA	ODAPAS-878-IN143-002	953	N-D	CARCAZA	S/M	S/M	S-S	N-D	F-1052
954	1241	000000006	MOBILIARIO Y EQUIPO DE ADMINISTRACION	MOBILIARIO Y EQUIPO DE OFICINA	ODAPAS-878-IN143-001	954	N-D	CARCAZA	S/M	S/M	S-S	N-D	F-1052
955	1241	000000006	MOBILIARIO Y EQUIPO DE ADMINISTRACION	MOBILIARIO Y EQUIPO DE OFICINA	ODAPAS-878-DG142-006	955	N-D	CAMARA	SONY	RAINBOW	586362	BAJA	F-1052
956	1241	000000006	MOBILIARIO Y EQUIPO DE ADMINISTRACION	MOBILIARIO Y EQUIPO DE OFICINA	ODAPAS-878-IN142-005	956	N-D	CAMARA	SONY	RAINBOW	586362	BAJA	F-1052
957	1241	000000006	MOBILIARIO Y EQUIPO DE ADMINISTRACION	MOBILIARIO Y EQUIPO DE OFICINA	ODAPAS-878-FN142-004	957	N-D	CAMARA	SONY	S/M	586361	BAJA	F-1052
958	1241	000000006	MOBILIARIO Y EQUIPO DE ADMINISTRACION	MOBILIARIO Y EQUIPO DE OFICINA	ODAPAS-878-FN142-003	958	N-D	CAMARA	SONY	RAINBOW	587922	BAJA	F-1052
959	1241	000000006	MOBILIARIO Y EQUIPO DE ADMINISTRACION	MOBILIARIO Y EQUIPO DE OFICINA	ODAPAS-878-IN142-002	959	N-D	CAMARA	SONY	RAINBOW	587923	BAJA	F-1052
960	1241	000000006	MOBILIARIO Y EQUIPO DE ADMINISTRACION	MOBILIARIO Y EQUIPO DE OFICINA	ODAPAS-878-IN142-001	960	N-D	CAMARA	SONY	RAINBOW	586370	BAJA	F-1052
961	1241	000000006	MOBILIARIO Y EQUIPO DE ADMINISTRACION	MOBILIARIO Y EQUIPO DE OFICINA	ODAPAS-878-IF154-001	961	LIC. JESUS FERNANDO DIAZ MONDRAGON	GUILLOTINA	S/M	S/M	S-S	INSERVIBLE	F-001291
962	1241	000000006	MOBILIARIO Y EQUIPO DE ADMINISTRACION	MOBILIARIO Y EQUIPO DE OFICINA	ODAPAS-878-IN013-035	962	N-D	SUMADORA	PRINTAFORM	1444	S-S	BAJA	F-001291
963	1241	000000006	MOBILIARIO Y EQUIPO DE ADMINISTRACION	MOBILIARIO Y EQUIPO DE OFICINA	ODAPAS-878-IN013-034	963	LIC. JESUS FERNANDO DIAZ MONDRAGON	SUMADORA	PRINTAFORM	1444	S-S	INSERVIBLE	F-001291
964	1241	000000006	MOBILIARIO Y EQUIPO DE ADMINISTRACION	MOBILIARIO Y EQUIPO DE OFICINA	ODAPAS-878-IN013-033	964	N-D	SUMADORA	PRINTAFORM	1444	S-S	BAJA	F-001291
965	1241	000000006	MOBILIARIO Y EQUIPO DE ADMINISTRACION	MOBILIARIO Y EQUIPO DE OFICINA	ODAPAS-878-IN013-032	965	N-D	SUMADORA	PRINTAFORM	1444	S-S	BAJA	F-001291
966	1241	000000006	MOBILIARIO Y EQUIPO DE ADMINISTRACION	MOBILIARIO Y EQUIPO DE OFICINA	ODAPAS-878-IN013-031	966	N-D	SUMADORA	PRINTAFORM	1444	S-S	BAJA	F-001291
967	1241	000000004	MOBILIARIO Y EQUIPO DE ADMINISTRACION	EQUIPO DE COMPUTO	ODAPAS-878-IF003-032	967	N-D	IMPRESORA	EPSON	DFX-8000	S-S	BAJA	F-11773
968	1249	000000008	OTROS BIENES MUEBLES	DIVERSOS	ODAPAS-878-AQ160-001	968	N-D	TALADRO	BOSH	MAGNUM 9617-081-357	S/S	BAJA	F-7007
969	1249	000000008	OTROS BIENES MUEBLES	DIVERSOS	ODAPAS-878-AQ144-003	969	C. CARLOS DIAZ RAMIREZ	ESCALERA	S/M	TT8	S/S	MALO	F-7007
970	1249	000000008	OTROS BIENES MUEBLES	DIVERSOS	ODAPAS-878-AQ144-002	970	N-D	ESCALERA	S/M	ID7	S/S	BAJA	F-7007
971	1249	000000008	OTROS BIENES MUEBLES	DIVERSOS	ODAPAS-878-AQ144-001	971	N-D	ESCALERA	S/M	S/M	S/S	BAJA	F-7007
972	1244	000000002	EQUIPO DE TRANSPORTE	VEHICULOS	ODAPAS-479-DG040-011	972	LIC. JESUS FERNANDO DIAZ MONDRAGON	CAMIONETA	CHEVROLET	1998	8GGTFR6FHWA054030	INSERVIBLE	F-14742
973	1241	000000004	MOBILIARIO Y EQUIPO DE ADMINISTRACION	EQUIPO DE COMPUTO	ODAPAS-878-FF152-001	973	N-D	CAMARA	KODAK	DC20	S-S	BAJA	F-0857
974	1241	000000006	MOBILIARIO Y EQUIPO DE ADMINISTRACION	MOBILIARIO Y EQUIPO DE OFICINA	ODAPAS-878-AQ069-003	974	LIC. JESUS FERNANDO DIAZ MONDRAGON	EQUIPO	S/M	S/M	S-S	INSERVIBLE	F-0855
975	1241	000000004	MOBILIARIO Y EQUIPO DE ADMINISTRACION	EQUIPO DE COMPUTO	ODAPAS-878-AQ004-034	975	N-D	IMPRESORA	STAR NX	1500	S-S	BAJA	F-0855
976	1241	000000004	MOBILIARIO Y EQUIPO DE ADMINISTRACION	EQUIPO DE COMPUTO	ODAPAS-878-AQ034-033	976	N-D	IMPRESORA	EPSON	STYLUS 800	S-S	BAJA	F-12071

NUM. PROG.	FECHA	PROVEEDOR	COSTO	PÓLIZA TIPO	PÓLIZA NUMERO	PÓLIZA FECHA	ORIGEN (22)	23	23	24	LOCALIDAD (25)	OBSERVACIONES (26)
916	14/01/1998	SANCHEZ CORTES FELICITAS	1,719.25	D	42	31/03/1998	RECURSO PROPIO	01/03/1998	31/05/2009	N-D	NEZAHUALCOYOTL	BAJA POR CONCEJO 2009
917	14/01/1998	SANCHEZ CORTES FELICITAS	1,719.25	D	42	31/03/1998	RECURSO PROPIO	14/01/1998	31/12/2006	N-D	NEZAHUALCOYOTL	BAJA POR CONCEJO 2006
918	14/01/1998	SANCHEZ CORTES FELICITAS	1,719.25	D	42	31/03/1998	RECURSO PROPIO	01/03/1998		N-D	NEZAHUALCOYOTL	NO LOCALIZADO FISICAMENTE
919	06/02/1998	GRUPO COMERCIAL EN COMPUTACION JPC SA DE CV	500.00	D	42	31/03/1998	RECURSO PROPIO	01/03/1998		N-D	NEZAHUALCOYOTL	NO LOCALIZADO FISICAMENTE
920	06/02/1998	GRUPO COMERCIAL EN COMPUTACION JPC SA DE CV	2,500.00	D	42	31/03/1998	RECURSO PROPIO	01/03/1998		CONTROL PATRIMONIAL	NEZAHUALCOYOTL	BAJA PENDIENTE
921	06/02/1998	GRUPO COMERCIAL EN COMPUTACION JPC SA DE CV	11,947.70	D	42	31/03/1998	RECURSO PROPIO	06/02/1998	31/12/2006	N-D	NEZAHUALCOYOTL	BAJA POR CONCEJO 2006
922	26/02/1998	GRUPO MONRESA SA DE CV	500.00	D	42	31/03/1998	RECURSO PROPIO	01/03/1998		N-D	NEZAHUALCOYOTL	NO LOCALIZADO FISICAMENTE
923	26/02/1998	GRUPO MONRESA SA DE CV	2,500.00	D	42	31/03/1998	RECURSO PROPIO	26/02/1998	31/12/2006	N-D	NEZAHUALCOYOTL	BAJA POR CONCEJO 2006
924	26/02/1998	GRUPO MONRESA SA DE CV	10,639.00	D	42	31/03/1998	RECURSO PROPIO	01/03/1998	31/12/2006	N-D	NEZAHUALCOYOTL	BAJA POR CONCEJO 2006
925	26/02/1998	GRUPO MONRESA SA DE CV	500.00	D	42	31/03/1998	RECURSO PROPIO	01/03/1998	31/12/2006	N-D	NEZAHUALCOYOTL	BAJA POR CONCEJO 2006
926	26/02/1998	GRUPO MONRESA SA DE CV	2,500.00	D	42	31/03/1998	RECURSO PROPIO	01/03/1998		N-D	NEZAHUALCOYOTL	NO LOCALIZADO FISICAMENTE
927	26/02/1998	GRUPO MONRESA SA DE CV	10,639.00	D	42	31/03/1998	RECURSO PROPIO	26/02/1998	31/12/2006	N-D	NEZAHUALCOYOTL	BAJA POR CONCEJO 2006
928	11/03/1998	TECNOCLON SA DE CV	-297.00	D	45	30/04/1998	RECURSO PROPIO	01/04/1998		N-D	NEZAHUALCOYOTL	NEGATIVOS
929	11/03/1998	TECNOCLON SA DE CV	-1,938.60	D	45	30/04/1998	RECURSO PROPIO	01/04/1998		N-D	NEZAHUALCOYOTL	NEGATIVOS
930	07/02/1998	CIA. DE MOTORES S DE RL DE CV	-2,540.34	D	44	30/04/1998	RECURSO PROPIO	01/04/1998		BAJAS	NEZAHUALCOYOTL	
931	06/02/1998	CIA. DE MOTORES S DE RL DE CV	-2,540.34	D	44	30/04/1998	RECURSO PROPIO	01/04/1998		N-D	NEZAHUALCOYOTL	NEGATIVOS
932	22/04/1998	CONSORCIO DE CONSTRUCCIONES Y MANTENIMIENTOS INDUSTRIALES SA DE CV	25,800.00	D	42	30/04/1998	RECURSO PROPIO	01/04/1998	31/05/2009	N-D	NEZAHUALCOYOTL	BAJA POR CONCEJO 2009
933	27/03/1998	GRUPO DECSA SA DE CV	4,997.90	D	42	30/04/1998	RECURSO PROPIO	01/04/1998		N-D	NEZAHUALCOYOTL	NO LOCALIZADO FISICAMENTE
934	23/03/1998	GRUPO DECSA SA DE CV	1,634.44	D	42	30/04/1998	RECURSO PROPIO	01/04/1998	31/05/2009	N-D	NEZAHUALCOYOTL	BAJA POR CONCEJO 2009
935	23/03/1998	GRUPO DECSA SA DE CV	1,634.44	D	42	30/04/1998	RECURSO PROPIO	01/04/1998		N-D	NEZAHUALCOYOTL	NO LOCALIZADO FISICAMENTE
936	23/03/1998	GRUPO DECSA SA DE CV	1,634.44	D	42	30/04/1998	RECURSO PROPIO	01/04/1998		N-D	NEZAHUALCOYOTL	NO LOCALIZADO FISICAMENTE
937	23/03/1998	GRUPO DECSA SA DE CV	1,634.44	D	42	30/04/1998	RECURSO PROPIO	01/04/1998		N-D	NEZAHUALCOYOTL	NO LOCALIZADO FISICAMENTE
938	23/03/1998	GRUPO DECSA SA DE CV	27,795.50	D	42	30/04/1998	RECURSO PROPIO	01/04/1998		CONTROL PATRIMONIAL	NEZAHUALCOYOTL	BAJA PENDIENTE
939	23/03/1998	GRUPO DECSA SA DE CV	178.02	D	42	30/04/1998	RECURSO PROPIO	01/04/1998	31/05/2009	N-D	NEZAHUALCOYOTL	BAJA POR CONCEJO 2009
940	23/03/1998	GRUPO DECSA SA DE CV	178.02	D	42	30/04/1998	RECURSO PROPIO	01/04/1998	31/05/2009	N-D	NEZAHUALCOYOTL	BAJA POR CONCEJO 2009
941	23/03/1998	GRUPO DECSA SA DE CV	178.02	D	42	30/04/1998	RECURSO PROPIO	01/04/1998	31/05/2009	N-D	NEZAHUALCOYOTL	BAJA POR CONCEJO 2009
942	23/03/1998	GRUPO DECSA SA DE CV	178.02	D	42	30/04/1998	RECURSO PROPIO	01/04/1998	31/05/2009	N-D	NEZAHUALCOYOTL	BAJA POR CONCEJO 2009
943	23/03/1998	GRUPO DECSA SA DE CV	178.02	D	42	30/04/1998	RECURSO PROPIO	01/04/1998	31/05/2009	N-D	NEZAHUALCOYOTL	BAJA POR CONCEJO 2009
944	04/03/1998	GRUPO DECSA SA DE CV	5,294.36	D	42	30/04/1998	RECURSO PROPIO	01/04/1998		N-D	NEZAHUALCOYOTL	NO LOCALIZADO FISICAMENTE
945	04/03/1998	GRUPO DECSA SA DE CV	5,294.36	D	42	30/04/1998	RECURSO PROPIO	01/04/1998		N-D	NEZAHUALCOYOTL	NO LOCALIZADO FISICAMENTE
946	04/03/1998	GRUPO DECSA SA DE CV	1,345.50	D	42	30/04/1998	RECURSO PROPIO	01/04/1998		N-D	NEZAHUALCOYOTL	NO LOCALIZADO FISICAMENTE
947	04/03/1998	GRUPO DECSA SA DE CV	1,345.50	D	42	30/04/1998	RECURSO PROPIO	01/04/1998		DIRECCION DE FINANZAS	NEZAHUALCOYOTL	
948	04/03/1998	GRUPO DECSA SA DE CV	2,571.40	D	42	30/04/1998	RECURSO PROPIO	01/04/1998		N-D	NEZAHUALCOYOTL	NO LOCALIZADO FISICAMENTE
949	04/03/1998	GRUPO DECSA SA DE CV	2,571.40	D	42	30/04/1998	RECURSO PROPIO	01/04/1998	31/05/2009	N-D	NEZAHUALCOYOTL	BAJA POR CONCEJO 2009
950	04/03/1998	GRUPO DECSA SA DE CV	642.85	D	42	30/04/1998	RECURSO PROPIO	01/04/1998		N-D	NEZAHUALCOYOTL	NO LOCALIZADO FISICAMENTE
951	04/03/1998	GRUPO DECSA SA DE CV	642.85	D	42	30/04/1998	RECURSO PROPIO	01/04/1998		N-D	NEZAHUALCOYOTL	NO LOCALIZADO FISICAMENTE
952	04/03/1998	GRUPO DECSA SA DE CV	642.85	D	42	30/04/1998	RECURSO PROPIO	01/04/1998		N-D	NEZAHUALCOYOTL	NO LOCALIZADO FISICAMENTE
953	04/03/1998	GRUPO DECSA SA DE CV	642.85	D	42	30/04/1998	RECURSO PROPIO	01/04/1998		N-D	NEZAHUALCOYOTL	NO LOCALIZADO FISICAMENTE
954	04/03/1998	GRUPO DECSA SA DE CV	642.85	D	42	30/04/1998	RECURSO PROPIO	01/04/1998		N-D	NEZAHUALCOYOTL	NO LOCALIZADO FISICAMENTE
955	04/03/1998	GRUPO DECSA SA DE CV	4,588.96	D	42	30/04/1998	RECURSO PROPIO	01/04/1998	31/05/2009	N-D	NEZAHUALCOYOTL	BAJA POR CONCEJO 2009
956	04/03/1998	GRUPO DECSA SA DE CV	4,588.96	D	42	30/04/1998	RECURSO PROPIO	01/04/1998	31/05/2009	N-D	NEZAHUALCOYOTL	BAJA POR CONCEJO 2009
957	04/03/1998	GRUPO DECSA SA DE CV	18,654.04	D	42	30/04/1998	RECURSO PROPIO	01/04/1998	31/05/2009	N-D	NEZAHUALCOYOTL	BAJA POR CONCEJO 2009
958	04/03/1998	GRUPO DECSA SA DE CV	4,588.96	D	42	30/04/1998	RECURSO PROPIO	01/04/1998	31/05/2009	N-D	NEZAHUALCOYOTL	BAJA POR CONCEJO 2009
959	04/03/1998	GRUPO DECSA SA DE CV	4,588.96	D	42	30/04/1998	RECURSO PROPIO	01/04/1998	31/05/2009	N-D	NEZAHUALCOYOTL	BAJA POR CONCEJO 2009
960	04/03/1998	GRUPO DECSA SA DE CV	4,588.96	D	42	30/04/1998	RECURSO PROPIO	01/04/1998	31/05/2009	N-D	NEZAHUALCOYOTL	BAJA POR CONCEJO 2009
961	13/02/1998	GRUPO HECA DE SERVICIO Y COMERCIO SA DE CV	800.40	D	42	30/04/1998	RECURSO PROPIO	01/04/1998		CONTROL PATRIMONIAL	NEZAHUALCOYOTL	BAJA PENDIENTE
962	13/02/1998	GRUPO HECA DE SERVICIO Y COMERCIO SA DE CV	1,437.50	D	42	30/04/1998	RECURSO PROPIO	01/04/1998	31/05/2009	N-D	NEZAHUALCOYOTL	BAJA POR CONCEJO 2009
963	13/02/1998	GRUPO HECA DE SERVICIO Y COMERCIO SA DE CV	1,437.50	D	42	30/04/1998	RECURSO PROPIO	01/04/1998		CONTROL PATRIMONIAL	NEZAHUALCOYOTL	BAJA PENDIENTE
964	13/02/1998	GRUPO HECA DE SERVICIO Y COMERCIO SA DE CV	1,437.50	D	42	30/04/1998	RECURSO PROPIO	01/04/1998	31/05/2009	N-D	NEZAHUALCOYOTL	BAJA POR CONCEJO 2009
965	13/02/1998	GRUPO HECA DE SERVICIO Y COMERCIO SA DE CV	1,437.50	D	42	30/04/1998	RECURSO PROPIO	01/04/1998	31/05/2009	N-D	NEZAHUALCOYOTL	BAJA POR CONCEJO 2009
966	13/02/1998	GRUPO HECA DE SERVICIO Y COMERCIO SA DE CV	1,437.50	D	42	30/04/1998	RECURSO PROPIO	01/04/1998	31/05/2009	N-D	NEZAHUALCOYOTL	BAJA POR CONCEJO 2009
967	01/04/1998	GRUPO COMERCIAL EN COMPUTACION JPC SA DE CV	40,937.70	D	42	30/04/1998	RECURSO PROPIO	01/04/1998	31/05/2009	N-D	NEZAHUALCOYOTL	BAJA POR CONCEJO 2009
968	02/12/1997	ALCARAZ ADALID CLAUDIA	2,242.50	D	97	31/05/1998	RECURSO PROPIO	01/05/1998	31/05/2009	N-D	NEZAHUALCOYOTL	BAJA POR CONCEJO 2009
969	02/12/1997	ALCARAZ ADALID CLAUDIA	836.62	D	97	31/05/1998	RECURSO PROPIO	01/05/1998		ALMACEN	NEZAHUALCOYOTL	
970	02/12/1997	ALCARAZ ADALID CLAUDIA	705.08	D	97	31/05/1998	RECURSO PROPIO	01/05/1998	31/05/2009	N-D	NEZAHUALCOYOTL	BAJA POR CONCEJO 2009
971	02/12/1997	ALCARAZ ADALID CLAUDIA	2,959.85	D	97	31/05/1998	RECURSO PROPIO	01/05/1998	31/05/2009	N-D	NEZAHUALCOYOTL	BAJA POR CONCEJO 2009
972	30/05/1998	EXCELENCIA AUTOMOTRIZ DEL NORTE SA DE CV	117,000.00	D	93	31/05/1998	RECURSO PROPIO	01/05/1998		CONTROL PATRIMONIAL	NEZAHUALCOYOTL	BAJA PENDIENTE
973	07/04/1998	MORALES LOPEZ JORGE LUIS	3,220.00	D	93	31/05/1998	RECURSO PROPIO	01/05/1998	31/05/2009	N-D	NEZAHUALCOYOTL	BAJA POR CONCEJO 2009
974	03/04/1998	MORALES LOPEZ JORGE LUIS	5,497.00	D	93	31/05/1998	RECURSO PROPIO	01/05/1998		CONTROL PATRIMONIAL	NEZAHUALCOYOTL	BAJA PENDIENTE
975	03/04/1998	MORALES LOPEZ JORGE LUIS	2,645.00	D	93	31/05/1998	RECURSO PROPIO	01/05/1998	31/12/2006	N-D	NEZAHUALCOYOTL	BAJA POR CONCEJO 2006
976	05/05/1998	GRUPO COMERCIAL EN COMPUTACION JPC SA DE CV	4,588.50	D	93	31/05/1998	RECURSO PROPIO	01/05/1998	31/12/2006	N-D	NEZAHUALCOYOTL	BAJA POR CONCEJO 2006

![ODAPAS]

1.- MUNICIPIO NEZAHUALCOYOTL
2.- NUMERO 087

3.- AYUNTAMIENTO
ODAS
DIF
OTROS ESPECIFICAR

4.- FECHA: 31 DE DICIEMBRE DEL 2015
5.- ELABORO: LIC. JESUS FERNANDO DIAZ M. CARGO: JEFE DE CONTROL PATRIMONIAL
6.- REVISO: C. RICARDO XOCHICALE SANCHEZ CARGO: DIRECTOR GENERAL
7.- HOJA: 1 DE 112

INVENTARIO DE BIENES MUEBLES

NUM. PROG.	NUM. CUENTA	NUM. SUBCUENTA	NOMBRE CUENTA	NOMBRE SUBCUENTA	NUMERO DE INVENTARIO	NUMERO DE RESGUARDO	NOMBRE DEL RESGUARDATARIO	NOMBRE DEL MUEBLE	MARCA	MODELO	NUMERO DE SERIE	ESTADO DE USO	FACTURA NUMERO	FECHA	PROVEEDOR	COSTO	POLIZA TIPO	NUMERO	FECHA	RECURSO	FECHA ALTA	FECHA BAJA	AREA RESPONSABLE	LOCALIDAD	OBSERVACIONES
977	1241	000000006	MOBILIARIO Y EQUIPO DE ADMINISTRACION	MOBILIARIO Y EQUIPO DE OFICINA	ODAPAS-878-AQ010-012	977	N-D	MAQUINA	OLYMPIA	MD	S-S	N-D	F-001301	23/02/1998	GRUPO HECA DE SERVICIO Y COMERCIO SA DE CV	7,698.10	D	93	31/05/1998	RECURSO PROPIO	01/05/1998		N-D	NEZAHUALCOYOTL	BAJA POR REINTEGRO
978	1241	000000006	MOBILIARIO Y EQUIPO DE ADMINISTRACION	MOBILIARIO Y EQUIPO DE OFICINA	ODAPAS-878-AQ009-014	978	N-D	CAJONES	S-M	S/M	S-S	BAJA	F-001301	23/02/1998	GRUPO HECA DE SERVICIO Y COMERCIO SA DE CV	414.00	D	93	31/05/1998	RECURSO PROPIO	01/05/1998	31/05/2009	N-D	NEZAHUALCOYOTL	BAJA POR CONCEJO 2009
979	1241	000000006	MOBILIARIO Y EQUIPO DE ADMINISTRACION	MOBILIARIO Y EQUIPO DE OFICINA	ODAPAS-878-AQ009-013	979	N-D	CAJONES	S-M	S-M	S-S	BAJA	F-001301	23/02/1998	GRUPO HECA DE SERVICIO Y COMERCIO SA DE CV	414.00	D	93	31/05/1998	RECURSO PROPIO	01/05/1998	31/05/2009	N-D	NEZAHUALCOYOTL	BAJA POR CONCEJO 2009
980	1241	000000006	MOBILIARIO Y EQUIPO DE ADMINISTRACION	MOBILIARIO Y EQUIPO DE OFICINA	ODAPAS-878-AQ009-012	980	N-D	CAJONES	S-M	S/M	S-S	BAJA	F-001301	23/02/1998	GRUPO HECA DE SERVICIO Y COMERCIO SA DE CV	414.00	D	93	31/05/1998	RECURSO PROPIO	01/05/1998	31/05/2009	N-D	NEZAHUALCOYOTL	BAJA POR CONCEJO 2009
981	1241	000000006	MOBILIARIO Y EQUIPO DE ADMINISTRACION	MOBILIARIO Y EQUIPO DE OFICINA	ODAPAS-878-AQ001-046	981	C. CARLOS DIAZ RAMIREZ	ESCRITORIO	S-M	S/M	S-S	MALO	F-001301	23/02/1998	GRUPO HECA DE SERVICIO Y COMERCIO SA DE CV	795.80	D	93	31/05/1998	RECURSO PROPIO	01/05/1998		ALMACEN	NEZAHUALCOYOTL	
982	1241	000000006	MOBILIARIO Y EQUIPO DE ADMINISTRACION	MOBILIARIO Y EQUIPO DE OFICINA	ODAPAS-878-AQ001-045	982	C. ADAN ZARATE OLVERA	ESCRITORIO	S-M	S/M	S-S	MALO	F-001301	23/02/1998	GRUPO HECA DE SERVICIO Y COMERCIO SA DE CV	795.80	D	93	31/05/1998	RECURSO PROPIO	01/05/1998		ATENCION Y RESPUESTA A LA CIUDADANIA	NEZAHUALCOYOTL	
983	1241	000000006	MOBILIARIO Y EQUIPO DE ADMINISTRACION	MOBILIARIO Y EQUIPO DE OFICINA	ODAPAS-878-AQ001-044	983	C. IRLANDA DOLORES LEON GARCIA	ESCRITORIO	S-M	S/M	S-S	MALO	F-001301	23/02/1998	GRUPO HECA DE SERVICIO Y COMERCIO SA DE CV	795.80	D	93	31/05/1998	RECURSO PROPIO	01/05/1998		RECURSOS HUMANOS	NEZAHUALCOYOTL	
984	1241	000000006	MOBILIARIO Y EQUIPO DE ADMINISTRACION	MOBILIARIO Y EQUIPO DE OFICINA	ODAPAS-878-AQ003-178	984	LIC. JESUS FERNANDO DIAZ MONDRAGON	SILLA	S/M	S/M	S-S	INSERVIBLE	F-001301	23/02/1998	GRUPO HECA DE SERVICIO Y COMERCIO SA DE CV	698.00	D	93	31/05/1998	RECURSO PROPIO	01/05/1998		CONTROL PATRIMONIAL	NEZAHUALCOYOTL	BAJA PENDIENTE
985	1241	000000006	MOBILIARIO Y EQUIPO DE ADMINISTRACION	MOBILIARIO Y EQUIPO DE OFICINA	ODAPAS-878-AQ003-177	985	LIC. JESUS FERNANDO DIAZ MONDRAGON	SILLA	S/M	S/M	S-S	INSERVIBLE	F-001301	23/02/1998	GRUPO HECA DE SERVICIO Y COMERCIO SA DE CV	698.00	D	93	31/05/1998	RECURSO PROPIO	01/05/1998		CONTROL PATRIMONIAL	NEZAHUALCOYOTL	BAJA PENDIENTE
986	1241	000000006	MOBILIARIO Y EQUIPO DE ADMINISTRACION	MOBILIARIO Y EQUIPO DE OFICINA	ODAPAS-878-IN117-032	986	C. MARCELO BAZALDUA CABEZA	VENTILADOR	S/M	S/M	S-S	MALO	F-001297	19/02/1998	GRUPO HECA DE SERVICIO Y COMERCIO SA DE CV	368.00	D	93	31/05/1998	RECURSO PROPIO	01/05/1998		SUBDIRECCION DE INGRESOS	NEZAHUALCOYOTL	
987	1241	000000006	MOBILIARIO Y EQUIPO DE ADMINISTRACION	MOBILIARIO Y EQUIPO DE OFICINA	ODAPAS-878-AQ144-001	987	C. RICARDO XOCHICALE SANCHEZ	TELEVISOR	PHILIPS	29LL6701	S-S	MALO	F-F-NV MAE78/020	23/04/1998	CENTROS DE DESCUENTO VIANA SA DE CV	3,796.00	E	8	06/05/1998	RECURSO PROPIO	01/05/1998		DIRECCION GENERAL	NEZAHUALCOYOTL	
988	1246	000000005	MAQUINARIA, OTROS EQUIPOS Y HERRAMIENTAS	EQUIPO HIDRAULICO	ODAPAS-878-OD053-037	988	C. PEDRO FRANCISCO MONTES RODRIGUEZ	MALACATE	"D"	ARSA-1	S-S	MALO	F-309	28/05/1998	MAR ES RECONSTRUCTORA DE VEHICULOS SA DE CV	154,703.75	D	69	30/06/1998	RECURSO PROPIO	28/05/1998		MALACATES ZONA NORTE	NEZAHUALCOYOTL	
989	1246	000000005	MAQUINARIA, OTROS EQUIPOS Y HERRAMIENTAS	EQUIPO HIDRAULICO	ODAPAS-878-OD053-036	989	C. PEDRO FRANCISCO MONTES RODRIGUEZ	MALACATE	"D"	ARSA 1	S-S	MALO	F-309	28/05/1998	MAR ES RECONSTRUCTORA DE VEHICULOS SA DE CV	154,703.75	D	69	30/06/1998	RECURSO PROPIO	28/05/1998		MALACATES ZONA NORTE	NEZAHUALCOYOTL	
990	1246	000000005	MAQUINARIA, OTROS EQUIPOS Y HERRAMIENTAS	EQUIPO HIDRAULICO	ODAPAS-878-OD053-035	990	C. ISRAEL QUIROZ CERVANTES	MALACATE	"D"	ARSA-1	S-S	MALO	F-309	28/05/1998	MAR ES RECONSTRUCTORA DE VEHICULOS SA DE CV	154,703.75	D	69	30/06/1998	RECURSO PROPIO	28/05/1998		MALACATES ZONA ORIENTE	NEZAHUALCOYOTL	
991	1246	000000005	MAQUINARIA, OTROS EQUIPOS Y HERRAMIENTAS	EQUIPO HIDRAULICO	ODAPAS-878-OD053-034	991	LIC. JESUS FERNANDO DIAZ MONDRAGON	MALACATE	"D"	ARSA-1	S-S	INSERVIBLE	F-309	28/05/1998	MAR ES RECONSTRUCTORA DE VEHICULOS SA DE CV	154,703.75	D	69	30/06/1998	RECURSO PROPIO	28/05/1998		CONTROL PATRIMONIAL	NEZAHUALCOYOTL	BAJA PENDIENTE
992	1244	000000002	EQUIPO DE TRANSPORTE	VEHICULOS	ODAPAS-878-AQ040-012	992	N-D	CAMIONETA	CHEVROLET	1998	8GGTFRS/WA061639	BAJA	F-14853	16/06/1998	EXCELENCIA AUTOMOTRIZ DEL NORTE SA DE CV	117,000.00	D	69	30/06/1998	RECURSO PROPIO	01/06/1998	31/05/2009	N-D	NEZAHUALCOYOTL	BAJA POR CONCEJO 2009
993	1246	000000006	MAQUINARIA, OTROS EQUIPOS Y HERRAMIENTAS	EQUIPO DE RADIO Y COMUNICACION	ODAPAS-878-AQ023-005	993	C. MIGUEL ANGEL CRUZ BUSTOS	TORRE	S/M	S-M	S-S	MALO	F-0876	02/05/1998	ANGULO GRANADOS MARICELA	3,082.00	D	69	30/06/1998	RECURSO PROPIO	01/06/1998		POZO 330	NEZAHUALCOYOTL	
994	1246	000000006	MAQUINARIA, OTROS EQUIPOS Y HERRAMIENTAS	EQUIPO DE RADIO Y COMUNICACION	ODAPAS-878-AQ023-004	994	LIC. JESUS FERNANDO DIAZ MONDRAGON	TORRE	S/M	S/M	S-S	INSERVIBLE	F-0876	02/05/1998	ANGULO GRANADOS MARICELA	3,082.00	D	69	30/06/1998	RECURSO PROPIO	01/06/1998		CONTROL PATRIMONIAL	NEZAHUALCOYOTL	BAJA PENDIENTE
995	1246	000000006	MAQUINARIA, OTROS EQUIPOS Y HERRAMIENTAS	EQUIPO DE RADIO Y COMUNICACION	ODAPAS-878-OD024-010	995	N-D	RADIO	MOTOROLA	GP300/P93YPC20C2	174TVQ097	BAJA	F-0871	24/04/1998	ANGULO GRANADOS MARICELA	6,229.90	D	69	30/06/1998	RECURSO PROPIO	01/06/1998	31/05/2009	N-D	NEZAHUALCOYOTL	BAJA POR CONCEJO 2009
996	1246	000000006	MAQUINARIA, OTROS EQUIPOS Y HERRAMIENTAS	EQUIPO DE RADIO Y COMUNICACION	ODAPAS-878-OD024-009	996	N-D	RADIO	MOTOROLA	GP300/P93YPC20A2	174FWLD449	BAJA	F-0871	24/04/1998	ANGULO GRANADOS MARICELA	5,501.60	D	69	30/06/1998	RECURSO PROPIO	01/06/1998	31/05/2009	N-D	NEZAHUALCOYOTL	BAJA POR CONCEJO 2009
997	1246	000000006	MAQUINARIA, OTROS EQUIPOS Y HERRAMIENTAS	EQUIPO DE RADIO Y COMUNICACION	ODAPAS-878-OD024-008	997	N-D	RADIO	MOTOROLA	GP300/P93YPC20A2	174FWSB725	BAJA	F-0871	24/04/1998	ANGULO GRANADOS MARICELA	5,501.60	D	69	30/06/1998	RECURSO PROPIO	01/06/1998	31/05/2009	N-D	NEZAHUALCOYOTL	BAJA POR CONCEJO 2009
998	1246	000000006	MAQUINARIA, OTROS EQUIPOS Y HERRAMIENTAS	EQUIPO DE RADIO Y COMUNICACION	ODAPAS-878-OD024-007	998	N-D	RADIO	MOTOROLA	GP300/P93YPC20A2	174FUY3442	BAJA	F-0871	24/04/1998	ANGULO GRANADOS MARICELA	5,501.60	D	69	30/06/1998	RECURSO PROPIO	01/06/1998	31/05/2009	N-D	NEZAHUALCOYOTL	BAJA POR CONCEJO 2009
999	1246	000000006	MAQUINARIA, OTROS EQUIPOS Y HERRAMIENTAS	EQUIPO DE RADIO Y COMUNICACION	ODAPAS-878-OD024-006	999	N-D	RADIO	MOTOROLA	GP300/P93YPC20A2	174FUY3446	BAJA	F-0871	24/04/1998	ANGULO GRANADOS MARICELA	5,501.60	D	69	30/06/1998	RECURSO PROPIO	01/06/1998	31/05/2009	N-D	NEZAHUALCOYOTL	BAJA POR CONCEJO 2009
1000	1246	000000006	MAQUINARIA, OTROS EQUIPOS Y HERRAMIENTAS	EQUIPO DE RADIO Y COMUNICACION	ODAPAS-878-OD024-005	1000	N-D	RADIO	MOTOROLA	GP300/P93YPC20A2	174FUY445	BAJA	F-0871	24/04/1998	ANGULO GRANADOS MARICELA	5,501.60	D	69	30/06/1998	RECURSO PROPIO	01/06/1998	31/05/2009	N-D	NEZAHUALCOYOTL	BAJA POR CONCEJO 2009
1001	1246	000000006	MAQUINARIA, OTROS EQUIPOS Y HERRAMIENTAS	EQUIPO DE RADIO Y COMUNICACION	ODAPAS-878-OD024-004	1001	N-D	RADIO	MOTOROLA	GP300/P93YPC20A2	174FUY3444	BAJA	F-0871	24/04/1998	ANGULO GRANADOS MARICELA	5,501.60	D	69	30/06/1998	RECURSO PROPIO	01/06/1998	31/05/2009	N-D	NEZAHUALCOYOTL	BAJA POR CONCEJO 2009
1002	1246	000000006	MAQUINARIA, OTROS EQUIPOS Y HERRAMIENTAS	EQUIPO DE RADIO Y COMUNICACION	ODAPAS-878-PS022-003	1002	C. ROBERTO VILLEGAS GONZALEZ	RADIO BASE	MOTOROLA	SM50/M43DGC20A2A	682FYG1450	MALO	F-0871	24/04/1998	ANGULO GRANADOS MARICELA	6,434.25	D	69	30/06/1998	RECURSO PROPIO	01/06/1998		MANTENIMIENTO DE CARCAMOS	NEZAHUALCOYOTL	
1003	1246	000000006	MAQUINARIA, OTROS EQUIPOS Y HERRAMIENTAS	EQUIPO DE RADIO Y COMUNICACION	ODAPAS-878-PS022-002	1003	C. MIGUEL ANGEL CRUZ BUSTOS	RADIO BASE	MOTOROLA	SM50/M43DGC20A2A	682FYG1743	MALO	F-0871	24/04/1998	ANGULO GRANADOS MARICELA	6,434.25	D	69	30/06/1998	RECURSO PROPIO	01/06/1998		PLANTA PRESURIZADORA CIUDAD LAGO	NEZAHUALCOYOTL	
1004	1246	000000006	MAQUINARIA, OTROS EQUIPOS Y HERRAMIENTAS	EQUIPO DE RADIO Y COMUNICACION	ODAPAS-878-OD024-014	1004	C. MIGUEL ANGEL CRUZ BUSTOS	EQUIPO	MOTOROLA	SM50/M43DGC20A2A	682FYG1481	MALO	F-0871	24/04/1998	ANGULO GRANADOS MARICELA	5,099.10	D	69	30/06/1998	RECURSO PROPIO	01/06/1998		POZO 330	NEZAHUALCOYOTL	
1005	1246	000000006	MAQUINARIA, OTROS EQUIPOS Y HERRAMIENTAS	EQUIPO DE RADIO Y COMUNICACION	ODAPAS-878-OD024-013	1005	N-D	EQUIPO	MOTOROLA	SM50/M43DGC20A2A	682FYG1441	BAJA	F-0871	24/04/1998	ANGULO GRANADOS MARICELA	5,099.10	D	69	30/06/1998	RECURSO PROPIO	01/06/1998	31/05/2009	N-D	NEZAHUALCOYOTL	BAJA POR CONCEJO 2009
1006	1246	000000006	MAQUINARIA, OTROS EQUIPOS Y HERRAMIENTAS	EQUIPO DE RADIO Y COMUNICACION	ODAPAS-878-OD024-012	1006	N-D	EQUIPO	MOTOROLA	SM50/M43DGC20A2A	682FYG1489	BAJA	F-0871	24/04/1998	ANGULO GRANADOS MARICELA	5,099.10	D	69	30/06/1998	RECURSO PROPIO	01/06/1998	31/05/2009	N-D	NEZAHUALCOYOTL	BAJA POR CONCEJO 2009
1007	1246	000000006	MAQUINARIA, OTROS EQUIPOS Y HERRAMIENTAS	EQUIPO DE RADIO Y COMUNICACION	ODAPAS-878-OD024-011	1007	N-D	EQUIPO	MOTOROLA	SM50/M43DGC20A2A	682FYG1482	N-D	F-0871	24/04/1998	ANGULO GRANADOS MARICELA	5,099.10	D	69	30/06/1998	RECURSO PROPIO	01/06/1998		N-D	NEZAHUALCOYOTL	NO LOCALIZADO FISICAMENTE
1008	1246	000000006	MAQUINARIA, OTROS EQUIPOS Y HERRAMIENTAS	EQUIPO DE RADIO Y COMUNICACION	ODAPAS-878-AQ026-016	1008	N-D	TELEFONO	MOTOROLA	S/M	S-S	N-D	F-BBD-5010	04/05/1998	IUSACELL SA DE CV	7,388.75	E	25	04/06/1998	RECURSO PROPIO	01/06/1998		N-D	NEZAHUALCOYOTL	NO LOCALIZADO FISICAMENTE
1009	1246	000000006	MAQUINARIA, OTROS EQUIPOS Y HERRAMIENTAS	MAQUINARIA Y EQUIPO DIVERSO	ODAPAS-878-AQ158-001	1009	LIC. JESUS FERNANDO DIAZ MONDRAGON	PLANTA	MARATHON	S/M	S-S	MALO	F-006	04/05/1998	ELIGIO ROMAN ACEVEDO	112,510.25	D	69	30/06/1998	RECURSO PROPIO	01/06/1998		INFORMATICA Y SISTEMAS	NEZAHUALCOYOTL	
1010	1241	000000004	MOBILIARIO Y EQUIPO DE ADMINISTRACION	EQUIPO DE COMPUTO	ODAPAS-878-AQ037-018	1010	N-D	REGULADOR	SOLA	S/M	S-S	BAJA	F-12424	04/06/1998	GRUPO COMERCIAL EN COMPUTACION JPC SA DE CV	400.20	D	69	30/06/1998	RECURSO PROPIO	01/06/1998	31/12/2006	N-D	NEZAHUALCOYOTL	BAJA POR CONCEJO 2006
1011	1241	000000004	MOBILIARIO Y EQUIPO DE ADMINISTRACION	EQUIPO DE COMPUTO	ODAPAS-878-AQ037-017	1011	N-D	REGULADOR	SOLA	S/M	S-S	BAJA	F-12424	04/06/1998	GRUPO COMERCIAL EN COMPUTACION JPC SA DE CV	400.20	D	69	30/06/1998	RECURSO PROPIO	01/06/1998	31/12/2006	N-D	NEZAHUALCOYOTL	BAJA POR CONCEJO 2006
1012	1241	000000004	MOBILIARIO Y EQUIPO DE ADMINISTRACION	EQUIPO DE COMPUTO	ODAPAS-878-AQ030-050	1012	N-D	MONITOR	SAMSUNG	S-M	S-S	BAJA	F-12297	25/05/1998	GRUPO COMERCIAL EN COMPUTACION JPC SA DE CV	2,726.79	D	69	30/06/1998	RECURSO PROPIO	01/06/1998	31/05/2009	N-D	NEZAHUALCOYOTL	BAJA POR CONCEJO 2009
1013	1241	000000004	MOBILIARIO Y EQUIPO DE ADMINISTRACION	EQUIPO DE COMPUTO	ODAPAS-878-AQ034-036	1013	N-D	IMPRESORA	HP	6L	SUSHB359768	N-D	F-12297	25/05/1998	GRUPO COMERCIAL EN COMPUTACION JPC SA DE CV	5,589.00	D	69	30/06/1998	RECURSO PROPIO	01/06/1998		N-D	NEZAHUALCOYOTL	NO LOCALIZADO FISICAMENTE
1014	1241	000000004	MOBILIARIO Y EQUIPO DE ADMINISTRACION	EQUIPO DE COMPUTO	ODAPAS-878-AQ032-054	1014	N-D	TECLADO	ACER	S/M	S-S	N-D	F-12297	25/05/1998	GRUPO COMERCIAL EN COMPUTACION JPC SA DE CV	200.00	D	69	30/06/1998	RECURSO PROPIO	01/06/1998		N-D	NEZAHUALCOYOTL	NO LOCALIZADO FISICAMENTE
1015	1241	000000004	MOBILIARIO Y EQUIPO DE ADMINISTRACION	EQUIPO DE COMPUTO	ODAPAS-878-AQ031-043	1015	N-D	CPU	ACER	S/M	EF61A00 0011	N-D	F-12297	25/05/1998	GRUPO COMERCIAL EN COMPUTACION JPC SA DE CV	20,852.59	D	69	30/06/1998	RECURSO PROPIO	01/06/1998		N-D	NEZAHUALCOYOTL	NO LOCALIZADO FISICAMENTE
1016	1241	000000004	MOBILIARIO Y EQUIPO DE ADMINISTRACION	EQUIPO DE COMPUTO	ODAPAS-878-AQ005-033	1016	C. ADAN ZARATE OLVERA	MESA	S-M	HT4	S-S	MALO	F-12214	21/05/1998	GRUPO COMERCIAL EN COMPUTACION JPC SA DE CV	978.65	D	69	30/06/1998	RECURSO PROPIO	01/06/1998		ATENCION Y RESPUESTA A LA CIUDADANIA	NEZAHUALCOYOTL	
1017	1241	000000004	MOBILIARIO Y EQUIPO DE ADMINISTRACION	EQUIPO DE COMPUTO	ODAPAS-878-AQ005-032	1017	N-D	MESA	S/M	HT3B	S-S	BAJA	F-12214	21/05/1998	GRUPO COMERCIAL EN COMPUTACION JPC SA DE CV	999.35	D	69	30/06/1998	RECURSO PROPIO	01/06/1998	31/05/2009	N-D	NEZAHUALCOYOTL	BAJA POR CONCEJO 2009
1018	1241	000000004	MOBILIARIO Y EQUIPO DE ADMINISTRACION	EQUIPO DE COMPUTO	ODAPAS-878-AQ005-031	1018	LIC. JESUS FERNANDO DIAZ MONDRAGON	MESA	S/M	HT3B	S-S	INSERVIBLE	F-12214	21/05/1998	GRUPO COMERCIAL EN COMPUTACION JPC SA DE CV	999.35	D	69	30/06/1998	RECURSO PROPIO	01/06/1998		CONTROL PATRIMONIAL	NEZAHUALCOYOTL	BAJA PENDIENTE
1019	1241	000000004	MOBILIARIO Y EQUIPO DE ADMINISTRACION	EQUIPO DE COMPUTO	ODAPAS-878-AQ005-030	1019	C. VICTOR DANIEL LEMUS HERNANDEZ	MESA	S/M	HT3B	S-S	MALO	F-12214	21/05/1998	GRUPO COMERCIAL EN COMPUTACION JPC SA DE CV	999.35	D	69	30/06/1998	RECURSO PROPIO	01/06/1998		DIRECCION DE PLANEACION PROYECTOS Y CONSTRUCCION	NEZAHUALCOYOTL	
1020	1241	000000004	MOBILIARIO Y EQUIPO DE ADMINISTRACION	EQUIPO DE COMPUTO	ODAPAS-878-AQ005-029	1020	C.P.C. DULCE KARINA PEREZ RODRIGUEZ	MESA	S/M	HT3B	S-S	MALO	F-12214	21/05/1998	GRUPO COMERCIAL EN COMPUTACION JPC SA DE CV	999.35	D	69	30/06/1998	RECURSO PROPIO	01/06/1998		DIRECCION DE ADMINISTRACION	NEZAHUALCOYOTL	
1021	1241	000000004	MOBILIARIO Y EQUIPO DE ADMINISTRACION	EQUIPO DE COMPUTO	ODAPAS-878-AQ032-053	1021	N-D	TECLADO	ACER	S/M	S-S	N-D	F-12009	27/04/1998	GRUPO COMERCIAL EN COMPUTACION JPC SA DE CV	200.00	D	69	30/06/1998	RECURSO PROPIO	01/06/1998		N-D	NEZAHUALCOYOTL	NO LOCALIZADO FISICAMENTE
1022	1241	000000004	MOBILIARIO Y EQUIPO DE ADMINISTRACION	EQUIPO DE COMPUTO	ODAPAS-878-AQ030-049	1022	N-D	MONITOR	ACER	S/M	S-S	BAJA	F-12009	27/04/1998	GRUPO COMERCIAL EN COMPUTACION JPC SA DE CV	2,500.00	D	69	30/06/1998	RECURSO PROPIO	27/04/1998	31/12/2006	N-D	NEZAHUALCOYOTL	BAJA POR CONCEJO 2006
1023	1241	000000004	MOBILIARIO Y EQUIPO DE ADMINISTRACION	EQUIPO DE COMPUTO	ODAPAS-878-AQ031-042	1023	N-D	CPU	ACER	S/M	ED32A00 008	N-D	F-12009	27/04/1998	GRUPO COMERCIAL EN COMPUTACION JPC SA DE CV	11,803.11	D	69	30/06/1998	RECURSO PROPIO	01/06/1998		N-D	NEZAHUALCOYOTL	NO LOCALIZADO FISICAMENTE
1024	1241	000000004	MOBILIARIO Y EQUIPO DE ADMINISTRACION	EQUIPO DE COMPUTO	ODAPAS-878-AQ035-003	1024	N-D	PC PORTATIL	TOSHIBA	S/M	27458974	BAJA	F-11976	23/04/1998	GRUPO COMERCIAL EN COMPUTACION JPC SA DE CV	18,052.70	D	69	30/06/1998	RECURSO PROPIO	01/06/1998	31/12/2006	N-D	NEZAHUALCOYOTL	BAJA POR CONCEJO 2006
1025	1241	000000004	MOBILIARIO Y EQUIPO DE ADMINISTRACION	EQUIPO DE COMPUTO	ODAPAS-878-AQ035-002	1025	N-D	PC PORTATIL	TOSHIBA	S/M	27458654	BAJA	F-11975	23/04/1998	GRUPO COMERCIAL EN COMPUTACION JPC SA DE CV	18,052.70	D	69	30/06/1998	RECURSO PROPIO	01/06/1998	31/12/2006	N-D	NEZAHUALCOYOTL	BAJA POR CONCEJO 2006
1026	1241	000000004	MOBILIARIO Y EQUIPO DE ADMINISTRACION	EQUIPO DE COMPUTO	ODAPAS-878-AQ034-035	1026	N-D	IMPRESORA	HP	S/M	S-S	BAJA	F-002	18/05/1998	ELIGIO ROMAN ACEVEDO	6,348.00	D	69	30/06/1998	RECURSO PROPIO	01/06/1998	31/12/2006	N-D	NEZAHUALCOYOTL	BAJA POR CONCEJO 2006
1027	1241	000000004	MOBILIARIO Y EQUIPO DE ADMINISTRACION	EQUIPO DE COMPUTO	ODAPAS-878-AQ032-052	1027	N-D	TECLADO	ACER	S/M	S-S	BAJA	F-002	18/05/1998	ELIGIO ROMAN ACEVEDO	200.00	D	69	30/06/1998	RECURSO PROPIO	01/06/1998	31/12/2006	N-D	NEZAHUALCOYOTL	BAJA POR CONCEJO 2006
1028	1241	000000004	MOBILIARIO Y EQUIPO DE ADMINISTRACION	EQUIPO DE COMPUTO	ODAPAS-878-AQ030-048	1028	N-D	MONITOR	ACER	S/M	S-S	BAJA	F-002	18/05/1998	ELIGIO ROMAN ACEVEDO	2,500.00	D	69	30/06/1998	RECURSO PROPIO	01/06/1998	31/12/2006	N-D	NEZAHUALCOYOTL	BAJA POR CONCEJO 2006
1029	1241	000000004	MOBILIARIO Y EQUIPO DE ADMINISTRACION	EQUIPO DE COMPUTO	ODAPAS-878-AQ031-041	1029	N-D	CPU	ACER	S/M	S-S	BAJA	F-002	18/05/1998	ELIGIO ROMAN ACEVEDO	17,862.00	D	69	30/06/1998	RECURSO PROPIO	01/06/1998	31/12/2006	N-D	NEZAHUALCOYOTL	BAJA POR CONCEJO 2006
1030	1241	000000004	MOBILIARIO Y EQUIPO DE ADMINISTRACION	EQUIPO DE COMPUTO	ODAPAS-878-AQ032-051	1030	LIC. JESUS FERNANDO DIAZ MONDRAGON	TECLADO	S/M	S/M	S-S	INSERVIBLE	F-0858	06/05/1998	MORALES LOPEZ JORGE LUIS	200.00	D	69	30/06/1998	RECURSO PROPIO	01/06/1998		CONTROL PATRIMONIAL	NEZAHUALCOYOTL	BAJA PENDIENTE
1031	1241	000000004	MOBILIARIO Y EQUIPO DE ADMINISTRACION	EQUIPO DE COMPUTO	ODAPAS-878-AQ030-047	1031	N-D	MONITOR	S/M	S/M	S-S	N-D	F-0858	06/05/1998	MORALES LOPEZ JORGE LUIS	2,500.00	D	69	30/06/1998	RECURSO PROPIO	01/06/1998		N-D	NEZAHUALCOYOTL	NO LOCALIZADO FISICAMENTE
1032	1241	000000004	MOBILIARIO Y EQUIPO DE ADMINISTRACION	EQUIPO DE COMPUTO	ODAPAS-878-AQ031-040	1032	N-D	CPU	S/M	S/M	S-S	BAJA	F-0858	06/05/1998	MORALES LOPEZ JORGE LUIS	13,687.50	D	69	30/06/1998	RECURSO PROPIO	01/06/1998	31/12/2006	N-D	NEZAHUALCOYOTL	BAJA POR CONCEJO 2006
1033	1241	000000004	MOBILIARIO Y EQUIPO DE ADMINISTRACION	EQUIPO DE COMPUTO	ODAPAS-878-AQ032-050	1033	N-D	TECLADO	S/M	S/M	S-S	BAJA	F-0858	06/05/1998	MORALES LOPEZ JORGE LUIS	200.00	D	69	30/06/1998	RECURSO PROPIO	01/06/1998	31/12/2006	N-D	NEZAHUALCOYOTL	BAJA POR CONCEJO 2006
1034	1241	000000004	MOBILIARIO Y EQUIPO DE ADMINISTRACION	EQUIPO DE COMPUTO	ODAPAS-878-AQ030-046	1034	N-D	MONITOR	S/M	S/M	S-S	BAJA	F-0858	06/05/1998	MORALES LOPEZ JORGE LUIS	2,500.00	D	69	30/06/1998	RECURSO PROPIO	01/06/1998	31/12/2006	N-D	NEZAHUALCOYOTL	BAJA POR CONCEJO 2006
1035	1241	000000004	MOBILIARIO Y EQUIPO DE ADMINISTRACION	EQUIPO DE COMPUTO	ODAPAS-878-AQ031-039	1035	N-D	CPU	S/M	S/M	S-S	BAJA	F-0858	06/05/1998	MORALES LOPEZ JORGE LUIS	13,687.50	D	69	30/06/1998	RECURSO PROPIO	01/06/1998	31/12/2006	N-D	NEZAHUALCOYOTL	BAJA POR CONCEJO 2006
1036	1241	000000004	MOBILIARIO Y EQUIPO DE ADMINISTRACION	EQUIPO DE COMPUTO	ODAPAS-878-IF153-001	1036	N-D	SCANNER	HP	SACNJET IIP	S-S	BAJA	F-0858	06/05/1998	MORALES LOPEZ JORGE LUIS	5,520.00	D	69	30/06/1998	RECURSO PROPIO	06/05/1998	31/12/2006	N-D	NEZAHUALCOYOTL	BAJA POR CONCEJO 2006
1037	1241	000000004	MOBILIARIO Y EQUIPO DE ADMINISTRACION	EQUIPO DE COMPUTO	ODAPAS-878-AQ037-016	1037	N-D	REGULADOR	SOLA	1200	S-S	BAJA	F-0858	06/05/1998	MORALES LOPEZ JORGE LUIS	697.00	D	69	30/06/1998	RECURSO PROPIO	06/05/1998	31/12/2006	N-D	NEZAHUALCOYOTL	BAJA POR CONCEJO 2006

ODAPAS

1.- MUNICIPIO: NEZAHUALCOYOTL
2.- NUMERO: 087

3.- AYUNTAMIENTO
ODAS
DIF
OTROS
ESPECIFICAR

4.- FECHA: 31 DE DICIEMBRE DEL 2015
5.- ELABORO: LIC. JESUS FERNANDO DIAZ M. CARGO: JEFE DE CONTROL PATRIMONIAL
6.- REVISO: C. RICARDO XOCHICALE SANCHEZ CARGO: DIRECTOR GENERAL
7.- HOJA: 1 DE 112

INVENTARIO DE BIENES MUEBLES

NUM. PROG.	NUM. DE CUENTA	NUM. DE SUBCUENTA	NOMBRE DE LA CUENTA	NOMBRE DE LA SUBCUENTA	NUMERO DE INVENTARIO	NUMERO DE RESGUARDO	NOMBRE DEL RESGUARDATARIO	NOMBRE DEL MUEBLE	MARCA	MODELO	NUMERO DE SERIE	ESTADO DE USO	FACTURA NUMERO	FACTURA FECHA	PROVEEDOR	COSTO	POLIZA TIPO	POLIZA NUMERO	POLIZA FECHA	RECURSO	FECHA DE ALTA	FECHA DE BAJA	AREA RESPONSABLE	LOCALIDAD	OBSERVACIONES
1038	1241	000000004	MOBILIARIO Y EQUIPO DE ADMINISTRACION	EQUIPO DE COMPUTO	ODAPAS-878-AQ037-015	1038	N-D	REGULADOR	SOLA	1200	S-S	N-D	F-0858	06/05/1998	MORALES LOPEZ JORGE LUIS	897.00	D	69	30/06/1998	RECURSO PROPIO	01/06/1998		N-D	NEZAHUALCOYOTL	NO LOCALIZADO FISICAMENTE
1039	1241	000000004	MOBILIARIO Y EQUIPO DE ADMINISTRACION	EQUIPO DE COMPUTO	ODAPAS-878-AQ037-014	1039	N-D	REGULADOR	SOLA	1200	S-S	BAJA	F-0858	06/05/1998	MORALES LOPEZ JORGE LUIS	897.00	D	69	30/06/1998	RECURSO PROPIO	01/06/1998	31/05/2009	N-D	NEZAHUALCOYOTL	BAJA POR CONCEJO 2009
1040	1241	000000004	MOBILIARIO Y EQUIPO DE ADMINISTRACION	EQUIPO DE COMPUTO	ODAPAS-878-AQ037-013	1040	N-D	REGULADOR	SOLA	1200	S-S	BAJA	F-0858	06/05/1998	MORALES LOPEZ JORGE LUIS	897.00	D	69	30/06/1998	RECURSO PROPIO	01/06/1998	31/12/2006	N-D	NEZAHUALCOYOTL	BAJA POR CONCEJO 2006
1041	1241	000000004	MOBILIARIO Y EQUIPO DE ADMINISTRACION	EQUIPO DE COMPUTO	ODAPAS-878-AQ037-012	1041	N-D	REGULADOR	SOLA	600	S-S	BAJA	F-0858	06/05/1998	MORALES LOPEZ JORGE LUIS	523.25	D	69	30/06/1998	RECURSO PROPIO	01/06/1998	31/12/2006	N-D	NEZAHUALCOYOTL	BAJA POR CONCEJO 2006
1042	1241	000000004	MOBILIARIO Y EQUIPO DE ADMINISTRACION	EQUIPO DE COMPUTO	ODAPAS-878-AQ037-011	1042	N-D	REGULADOR	SOLA	600	S-S	BAJA	F-0858	06/05/1998	MORALES LOPEZ JORGE LUIS	523.25	D	69	30/06/1998	RECURSO PROPIO	01/06/1998	31/05/2009	N-D	NEZAHUALCOYOTL	BAJA POR CONCEJO 2009
1043	1241	000000004	MOBILIARIO Y EQUIPO DE ADMINISTRACION	EQUIPO DE COMPUTO	ODAPAS-878-AQ037-010	1043	N-D	REGULADOR	SOLA	600	S-S	BAJA	F-0858	06/05/1998	MORALES LOPEZ JORGE LUIS	523.25	D	69	30/06/1998	RECURSO PROPIO	06/05/1998	31/12/2006	N-D	NEZAHUALCOYOTL	BAJA POR CONCEJO 2006
1044	1241	000000004	MOBILIARIO Y EQUIPO DE ADMINISTRACION	EQUIPO DE COMPUTO	ODAPAS-878-AQ037-009	1044	LIC. JESUS FERNANDO DIAZ MONDRAGON	REGULADOR	SOLA	600	S-S	INSERVIBLE	F-0858	06/05/1998	MORALES LOPEZ JORGE LUIS	523.25	D	69	30/06/1998	RECURSO PROPIO	01/06/1998		CONTROL PATRIMONIAL	NEZAHUALCOYOTL	BAJA PENDIENTE
1045	1241	000000004	MOBILIARIO Y EQUIPO DE ADMINISTRACION	EQUIPO DE COMPUTO	ODAPAS-878-AQ037-008	1045	N-D	REGULADOR	SOLA	600	S-S	BAJA	F-0858	06/05/1998	MORALES LOPEZ JORGE LUIS	523.25	D	69	30/06/1998	RECURSO PROPIO	01/06/1998	31/05/2009	N-D	NEZAHUALCOYOTL	BAJA POR CONCEJO 2009
1046	1241	000000004	MOBILIARIO Y EQUIPO DE ADMINISTRACION	EQUIPO DE COMPUTO	ODAPAS-878-AQ037-007	1046	N-D	REGULADOR	SOLA	600	S-S	BAJA	F-0858	06/05/1998	MORALES LOPEZ JORGE LUIS	523.25	D	69	30/06/1998	RECURSO PROPIO	01/06/1998	31/12/2006	N-D	NEZAHUALCOYOTL	BAJA POR CONCEJO 2006
1047	1241	000000004	MOBILIARIO Y EQUIPO DE ADMINISTRACION	EQUIPO DE COMPUTO	ODAPAS-878-AQ037-006	1047	N-D	REGULADOR	SOLA	600	S-S	BAJA	F-0858	06/05/1998	MORALES LOPEZ JORGE LUIS	523.25	D	69	30/06/1998	RECURSO PROPIO	01/06/1998	31/05/2009	N-D	NEZAHUALCOYOTL	BAJA POR CONCEJO 2009
1048	1241	000000004	MOBILIARIO Y EQUIPO DE ADMINISTRACION	EQUIPO DE COMPUTO	ODAPAS-878-AQ037-005	1048	N-D	REGULADOR	SOLA	600	S-S	BAJA	F-0858	06/05/1998	MORALES LOPEZ JORGE LUIS	523.25	D	69	30/06/1998	RECURSO PROPIO	01/06/1998	31/05/2009	N-D	NEZAHUALCOYOTL	BAJA POR CONCEJO 2009
1049	1241	000000004	MOBILIARIO Y EQUIPO DE ADMINISTRACION	EQUIPO DE COMPUTO	ODAPAS-878-AQ037-004	1049	N-D	REGULADOR	SOLA	600	S-S	N-D	F-0858	06/05/1998	MORALES LOPEZ JORGE LUIS	523.25	D	69	30/06/1998	RECURSO PROPIO	01/06/1998		N-D	NEZAHUALCOYOTL	NO LOCALIZADO FISICAMENTE
1050	1241	000000004	MOBILIARIO Y EQUIPO DE ADMINISTRACION	EQUIPO DE COMPUTO	ODAPAS-878-AQ037-003	1050	LIC. JESUS FERNANDO DIAZ MONDRAGON	REGULADOR	SOLA	600	S-S	INSERVIBLE	F-0858	06/05/1998	MORALES LOPEZ JORGE LUIS	523.25	D	69	30/06/1998	RECURSO PROPIO	01/06/1998		CONTROL PATRIMONIAL	NEZAHUALCOYOTL	BAJA PENDIENTE
1051	1241	000000004	MOBILIARIO Y EQUIPO DE ADMINISTRACION	EQUIPO DE COMPUTO	ODAPAS-878-AQ037-002	1051	LIC. JESUS FERNANDO DIAZ MONDRAGON	REGULADOR	SOLA	600	S-S	INSERVIBLE	F-0858	06/05/1998	MORALES LOPEZ JORGE LUIS	523.25	D	69	30/06/1998	RECURSO PROPIO	01/06/1998		CONTROL PATRIMONIAL	NEZAHUALCOYOTL	BAJA PENDIENTE
1052	1241	000000004	MOBILIARIO Y EQUIPO DE ADMINISTRACION	EQUIPO DE COMPUTO	ODAPAS-878-AQ037-001	1052	N-D	REGULADOR	SOLA	600	S-S	BAJA	F-0858	06/05/1998	MORALES LOPEZ JORGE LUIS	523.25	D	69	30/06/1998	RECURSO PROPIO	01/06/1998	31/12/2006	N-D	NEZAHUALCOYOTL	BAJA POR CONCEJO 2006
1053	1241	000000006	MOBILIARIO Y EQUIPO DE ADMINISTRACION	MOBILIARIO Y EQUIPO DE OFICINA	ODAPAS-878-AQ004-010	1053	LIC. JESUS FERNANDO DIAZ MONDRAGON	SILLON	S-M	9426FNG	S-S	INSERVIBLE	F-001324	20/04/1998	GRUPO HECA DE SERVICIO Y COMERCIO SA DE CV	1,265.00	D	69	30/06/1998	RECURSO PROPIO	01/06/1998		CONTROL PATRIMONIAL	NEZAHUALCOYOTL	BAJA PENDIENTE
1054	1241	000000006	MOBILIARIO Y EQUIPO DE ADMINISTRACION	MOBILIARIO Y EQUIPO DE OFICINA	ODAPAS-878-AQ006-006	1054	N-D	LIBRERO	S-M	L115	S-S	BAJA	F-001324	20/04/1998	GRUPO HECA DE SERVICIO Y COMERCIO SA DE CV	632.50	D	69	30/06/1998	RECURSO PROPIO	01/06/1998	31/05/2009	N-D	NEZAHUALCOYOTL	BAJA POR CONCEJO 2009
1055	1241	000000006	MOBILIARIO Y EQUIPO DE ADMINISTRACION	MOBILIARIO Y EQUIPO DE OFICINA	ODAPAS-878-AQ001-056	1055	LIC. JESUS FERNANDO DIAZ MONDRAGON	ESCRITORIO	S-M	L110	S-S	MALO	F-001324	20/04/1998	GRUPO HECA DE SERVICIO Y COMERCIO SA DE CV	3,599.50	D	69	30/06/1998	RECURSO PROPIO	01/06/1998		INFORMATICA Y SISTEMAS	NEZAHUALCOYOTL	
1056	1241	000000006	MOBILIARIO Y EQUIPO DE ADMINISTRACION	MOBILIARIO Y EQUIPO DE OFICINA	ODAPAS-878-AQ001-055	1056	LIC. JESUS FERNANDO DIAZ MONDRAGON	ESCRITORIO	S-M	L110	S-S	MALO	F-001324	20/04/1998	GRUPO HECA DE SERVICIO Y COMERCIO SA DE CV	3,599.50	D	69	30/06/1998	RECURSO PROPIO	01/06/1998		CONTROL PATRIMONIAL	NEZAHUALCOYOTL	
1057	1241	000000006	MOBILIARIO Y EQUIPO DE ADMINISTRACION	MOBILIARIO Y EQUIPO DE OFICINA	ODAPAS-878-AQ001-054	1057	LIC. JESUS FERNANDO DIAZ MONDRAGON	ESCRITORIO	S/M	L110	S-S	MALO	F-001324	20/04/1998	GRUPO HECA DE SERVICIO Y COMERCIO SA DE CV	3,599.50	D	69	30/06/1998	RECURSO PROPIO	01/06/1998		INFORMATICA Y SISTEMAS	NEZAHUALCOYOTL	
1058	1241	000000006	MOBILIARIO Y EQUIPO DE ADMINISTRACION	MOBILIARIO Y EQUIPO DE OFICINA	ODAPAS-878-AQ016-015	1058	LIC. JESUS FERNANDO DIAZ MONDRAGON	ARCHIVEROS	S-M	L106	S-S	MALO	F-001324	20/04/1998	GRUPO HECA DE SERVICIO Y COMERCIO SA DE CV	1,133.90	D	69	30/06/1998	RECURSO PROPIO	01/06/1998		INFORMATICA Y SISTEMAS	NEZAHUALCOYOTL	
1059	1241	000000006	MOBILIARIO Y EQUIPO DE ADMINISTRACION	MOBILIARIO Y EQUIPO DE OFICINA	ODAPAS-878-AQ016-014	1059	C. JUAN CARLOS JUAREZ RAMIREZ	ARCHIVEROS	S-M	L106	S-S	MALO	F-001324	20/04/1998	GRUPO HECA DE SERVICIO Y COMERCIO SA DE CV	1,133.90	D	69	30/06/1998	RECURSO PROPIO	01/06/1998		OPERACION DE REDES ZONA CENTRO	NEZAHUALCOYOTL	
1060	1241	000000006	MOBILIARIO Y EQUIPO DE ADMINISTRACION	MOBILIARIO Y EQUIPO DE OFICINA	ODAPAS-878-AQ016-013	1060	LIC. JESUS FERNANDO DIAZ MONDRAGON	ARCHIVEROS	S-M	L106	S-S	MALO	F-001324	20/04/1998	GRUPO HECA DE SERVICIO Y COMERCIO SA DE CV	1,133.90	D	69	30/06/1998	RECURSO PROPIO	01/06/1998		CONTROL PATRIMONIAL	NEZAHUALCOYOTL	
1061	1241	000000006	MOBILIARIO Y EQUIPO DE ADMINISTRACION	MOBILIARIO Y EQUIPO DE OFICINA	ODAPAS-878-AQ001-053	1061	C. ROBERTO VILLEGAS GONZALEZ	ESCRITORIO	S/M	B1-120P	S-S	MALO	F-001322	15/04/1998	GRUPO HECA DE SERVICIO Y COMERCIO SA DE CV	902.75	D	69	30/06/1998	RECURSO PROPIO	01/06/1998		SUBDIRECCION DE ALCANTARILLADO	NEZAHUALCOYOTL	
1062	1241	000000006	MOBILIARIO Y EQUIPO DE ADMINISTRACION	MOBILIARIO Y EQUIPO DE OFICINA	ODAPAS-878-AQ001-052	1062	C. ROBERTO VILLEGAS GONZALEZ	ESCRITORIO	S-M	B1-120P	S-S	MALO	F-001322	15/04/1998	GRUPO HECA DE SERVICIO Y COMERCIO SA DE CV	902.75	D	69	30/06/1998	RECURSO PROPIO	01/06/1998		SUBDIRECCION DE ALCANTARILLADO	NEZAHUALCOYOTL	
1063	1241	000000006	MOBILIARIO Y EQUIPO DE ADMINISTRACION	MOBILIARIO Y EQUIPO DE OFICINA	ODAPAS-878-AQ001-051	1063	C. JOSE CRUZ DIAZ PEREZ	ESCRITORIO	S/M	B1-120P	S-S	MALO	F-001322	15/04/1998	GRUPO HECA DE SERVICIO Y COMERCIO SA DE CV	902.75	D	69	30/06/1998	RECURSO PROPIO	01/06/1998		COORDINACION DE CULTURA DEL AGUA	NEZAHUALCOYOTL	
1064	1241	000000006	MOBILIARIO Y EQUIPO DE ADMINISTRACION	MOBILIARIO Y EQUIPO DE OFICINA	ODAPAS-878-AQ001-050	1064	LIC. JESUS FERNANDO DIAZ MONDRAGON	ESCRITORIO	S/M	B1-120P	S-S	INSERVIBLE	F-001322	15/04/1998	GRUPO HECA DE SERVICIO Y COMERCIO SA DE CV	902.75	D	69	30/06/1998	RECURSO PROPIO	01/06/1998		CONTROL PATRIMONIAL	NEZAHUALCOYOTL	BAJA PENDIENTE
1065	1241	000000006	MOBILIARIO Y EQUIPO DE ADMINISTRACION	MOBILIARIO Y EQUIPO DE OFICINA	ODAPAS-878-AQ001-049	1065	C. VICTOR DANIEL LEMUS HERNANDEZ	ESCRITORIO	S-M	B1-120P	S-S	MALO	F-001322	15/04/1998	GRUPO HECA DE SERVICIO Y COMERCIO SA DE CV	902.75	D	69	30/06/1998	RECURSO PROPIO	01/06/1998		DIRECCION DE PLANEACION PROYECTOS Y CONSTRUCCION	NEZAHUALCOYOTL	
1066	1241	000000006	MOBILIARIO Y EQUIPO DE ADMINISTRACION	MOBILIARIO Y EQUIPO DE OFICINA	ODAPAS-878-AQ001-048	1066	C. IRLANDA DOLORES LEON GARCIA	ESCRITORIO	S/M	B1-120P	S-S	MALO	F-001322	15/04/1998	GRUPO HECA DE SERVICIO Y COMERCIO SA DE CV	902.75	D	69	30/06/1998	RECURSO PROPIO	01/06/1998		RECURSOS HUMANOS	NEZAHUALCOYOTL	
1067	1241	000000006	MOBILIARIO Y EQUIPO DE ADMINISTRACION	MOBILIARIO Y EQUIPO DE OFICINA	ODAPAS-878-AQ001-047	1067	C. ROBERTO VILLEGAS GONZALEZ	ESCRITORIO	S/M	B1-120P	S-S	MALO	F-001322	15/04/1998	GRUPO HECA DE SERVICIO Y COMERCIO SA DE CV	902.75	D	69	30/06/1998	RECURSO PROPIO	01/06/1998		SUBDIRECCION DE ALCANTARILLADO	NEZAHUALCOYOTL	
1068	1241	000000006	MOBILIARIO Y EQUIPO DE ADMINISTRACION	MOBILIARIO Y EQUIPO DE OFICINA	ODAPAS-878-AC124-001	1068	LIC. JESUS FERNANDO DIAZ MONDRAGON	OASIS	S-M	HC- 400	S-S	INSERVIBLE	F-001322	15/04/1998	GRUPO HECA DE SERVICIO Y COMERCIO SA DE CV	3,473.00	D	69	30/06/1998	RECURSO PROPIO	01/06/1998		CONTROL PATRIMONIAL	NEZAHUALCOYOTL	BAJA PENDIENTE
1069	1241	000000006	MOBILIARIO Y EQUIPO DE ADMINISTRACION	MOBILIARIO Y EQUIPO DE OFICINA	ODAPAS-878-AQ010-013	1069	LIC. JESUS FERNANDO DIAZ MONDRAGON	MAQUINA	OLYMPIA	CONFORTYPE MDSC	S-S	INSERVIBLE	F-001322	15/04/1998	GRUPO HECA DE SERVICIO Y COMERCIO SA DE CV	7,262.25	D	69	30/06/1998	RECURSO PROPIO	01/06/1998		CONTROL PATRIMONIAL	NEZAHUALCOYOTL	BAJA PENDIENTE
1070	1241	000000006	MOBILIARIO Y EQUIPO DE ADMINISTRACION	MOBILIARIO Y EQUIPO DE OFICINA	ODAPAS-878-AQ013-040	1070	N-D	SUMADORA	PRINTAFORM	1444	S-S	BAJA	F-001319	13/04/1998	GRUPO HECA DE SERVICIO Y COMERCIO SA DE CV	1,437.50	D	69	30/06/1998	RECURSO PROPIO	01/06/1998	31/05/2009	N-D	NEZAHUALCOYOTL	BAJA POR CONCEJO 2009
1071	1241	000000006	MOBILIARIO Y EQUIPO DE ADMINISTRACION	MOBILIARIO Y EQUIPO DE OFICINA	ODAPAS-878-AQ013-039	1071	N-D	SUMADORA	PRINTAFORM	1444	S-S	N-D	F-001319	13/04/1998	GRUPO HECA DE SERVICIO Y COMERCIO SA DE CV	1,437.50	D	69	30/06/1998	RECURSO PROPIO	01/06/1998		N-D	NEZAHUALCOYOTL	NO LOCALIZADO FISICAMENTE
1072	1241	000000006	MOBILIARIO Y EQUIPO DE ADMINISTRACION	MOBILIARIO Y EQUIPO DE OFICINA	ODAPAS-878-AQ013-038	1072	N-D	SUMADORA	PRINTAFORM	1444	S-S	BAJA	F-001319	13/04/1998	GRUPO HECA DE SERVICIO Y COMERCIO SA DE CV	1,437.50	D	69	30/06/1998	RECURSO PROPIO	01/06/1998	31/05/2009	N-D	NEZAHUALCOYOTL	BAJA POR CONCEJO 2009
1073	1241	000000006	MOBILIARIO Y EQUIPO DE ADMINISTRACION	MOBILIARIO Y EQUIPO DE OFICINA	ODAPAS-878-AQ013-037	1073	N-D	SUMADORA	PRINTAFORM	1444	S-S	BAJA	F-001319	13/04/1998	GRUPO HECA DE SERVICIO Y COMERCIO SA DE CV	1,437.50	D	69	30/06/1998	RECURSO PROPIO	01/06/1998	31/05/2009	N-D	NEZAHUALCOYOTL	BAJA POR CONCEJO 2009
1074	1241	000000006	MOBILIARIO Y EQUIPO DE ADMINISTRACION	MOBILIARIO Y EQUIPO DE OFICINA	ODAPAS-878-AQ013-036	1074	N-D	SUMADORA	PRINTAFORM	1444	S-S	BAJA	F-001319	13/04/1998	GRUPO HECA DE SERVICIO Y COMERCIO SA DE CV	1,437.50	D	69	30/06/1998	RECURSO PROPIO	01/06/1998	31/05/2009	N-D	NEZAHUALCOYOTL	BAJA POR CONCEJO 2009
1075	1241	000000006	MOBILIARIO Y EQUIPO DE ADMINISTRACION	MOBILIARIO Y EQUIPO DE OFICINA	ODAPAS-878-AQ003-185	1075	C. CINTHIA RIOS TOLEDO	SILLA	S-M	S/M	S-S	MALO	F-001319	13/04/1998	GRUPO HECA DE SERVICIO Y COMERCIO SA DE CV	598.00	D	69	30/06/1998	RECURSO PROPIO	01/06/1998		RECEPTORIA PAVON	NEZAHUALCOYOTL	
1076	1241	000000006	MOBILIARIO Y EQUIPO DE ADMINISTRACION	MOBILIARIO Y EQUIPO DE OFICINA	ODAPAS-878-AQ003-184	1076	LIC. JESUS FERNANDO DIAZ MONDRAGON	SILLA	S/M	S/M	S-S	INSERVIBLE	F-001319	13/04/1998	GRUPO HECA DE SERVICIO Y COMERCIO SA DE CV	598.00	D	69	30/06/1998	RECURSO PROPIO	01/06/1998		CONTROL PATRIMONIAL	NEZAHUALCOYOTL	BAJA PENDIENTE
1077	1241	000000006	MOBILIARIO Y EQUIPO DE ADMINISTRACION	MOBILIARIO Y EQUIPO DE OFICINA	ODAPAS-878-AQ003-183	1077	N-D	SILLA	S/M	S/M	S-S	BAJA	F-001319	13/04/1998	GRUPO HECA DE SERVICIO Y COMERCIO SA DE CV	598.00	D	69	30/06/1998	RECURSO PROPIO	01/06/1998	31/05/2009	N-D	NEZAHUALCOYOTL	BAJA POR CONCEJO 2009
1078	1241	000000006	MOBILIARIO Y EQUIPO DE ADMINISTRACION	MOBILIARIO Y EQUIPO DE OFICINA	ODAPAS-878-AQ003-182	1078	N-D	SILLA	S/M	S/M	S-S	N-D	F-001319	13/04/1998	GRUPO HECA DE SERVICIO Y COMERCIO SA DE CV	598.00	D	69	30/06/1998	RECURSO PROPIO	01/06/1998		N-D	NEZAHUALCOYOTL	NO LOCALIZADO FISICAMENTE
1079	1241	000000006	MOBILIARIO Y EQUIPO DE ADMINISTRACION	MOBILIARIO Y EQUIPO DE OFICINA	ODAPAS-878-AQ003-181	1079	LIC. JESUS FERNANDO DIAZ MONDRAGON	SILLA	S/M	S/M	S-S	INSERVIBLE	F-001319	13/04/1998	GRUPO HECA DE SERVICIO Y COMERCIO SA DE CV	598.00	D	69	30/06/1998	RECURSO PROPIO	01/06/1998		CONTROL PATRIMONIAL	NEZAHUALCOYOTL	BAJA PENDIENTE
1080	1241	000000006	MOBILIARIO Y EQUIPO DE ADMINISTRACION	MOBILIARIO Y EQUIPO DE OFICINA	ODAPAS-878-AQ003-180	1080	N-D	SILLA	S/M	S/M	S-S	BAJA	F-001319	13/04/1998	GRUPO HECA DE SERVICIO Y COMERCIO SA DE CV	598.00	D	69	30/06/1998	RECURSO PROPIO	01/06/1998	31/05/2009	N-D	NEZAHUALCOYOTL	BAJA POR CONCEJO 2009
1081	1241	000000006	MOBILIARIO Y EQUIPO DE ADMINISTRACION	MOBILIARIO Y EQUIPO DE OFICINA	ODAPAS-878-AQ003-179	1081	C. ROBERTO VILLEGAS GONZALEZ	SILLA	S/M	S/M	S-S	MALO	F-001319	13/04/1998	GRUPO HECA DE SERVICIO Y COMERCIO SA DE CV	598.00	D	69	30/06/1998	RECURSO PROPIO	01/06/1998		MANTENIMIENTO DE CARCAMOS	NEZAHUALCOYOTL	
1082	1241	000000006	MOBILIARIO Y EQUIPO DE ADMINISTRACION	MOBILIARIO Y EQUIPO DE OFICINA	ODAPAS-878-AQ009-021	1082	N-D	JGO.	S/M	S/M	S-S	BAJA	F-001319	13/04/1998	GRUPO HECA DE SERVICIO Y COMERCIO SA DE CV	312.80	D	69	30/06/1998	RECURSO PROPIO	01/06/1998	31/05/2009	N-D	NEZAHUALCOYOTL	BAJA POR CONCEJO 2009
1083	1241	000000006	MOBILIARIO Y EQUIPO DE ADMINISTRACION	MOBILIARIO Y EQUIPO DE OFICINA	ODAPAS-878-AQ009-020	1083	N-D	JGO.	S/M	S/M	S-S	BAJA	F-001319	13/04/1998	GRUPO HECA DE SERVICIO Y COMERCIO SA DE CV	312.80	D	69	30/06/1998	RECURSO PROPIO	01/06/1998	31/05/2009	N-D	NEZAHUALCOYOTL	BAJA POR CONCEJO 2009
1084	1241	000000006	MOBILIARIO Y EQUIPO DE ADMINISTRACION	MOBILIARIO Y EQUIPO DE OFICINA	ODAPAS-878-AQ009-019	1084	N-D	JGO.	S/M	S/M	S-S	BAJA	F-001319	13/04/1998	GRUPO HECA DE SERVICIO Y COMERCIO SA DE CV	312.80	D	69	30/06/1998	RECURSO PROPIO	01/06/1998	31/05/2009	N-D	NEZAHUALCOYOTL	BAJA POR CONCEJO 2009
1085	1241	000000006	MOBILIARIO Y EQUIPO DE ADMINISTRACION	MOBILIARIO Y EQUIPO DE OFICINA	ODAPAS-878-AQ009-018	1085	N-D	JGO.	S/M	S/M	S-S	BAJA	F-001319	13/04/1998	GRUPO HECA DE SERVICIO Y COMERCIO SA DE CV	312.80	D	69	30/06/1998	RECURSO PROPIO	01/06/1998	31/05/2009	N-D	NEZAHUALCOYOTL	BAJA POR CONCEJO 2009
1086	1241	000000006	MOBILIARIO Y EQUIPO DE ADMINISTRACION	MOBILIARIO Y EQUIPO DE OFICINA	ODAPAS-878-AQ009-017	1086	N-D	JGO.	S/M	S/M	S-S	BAJA	F-001319	13/04/1998	GRUPO HECA DE SERVICIO Y COMERCIO SA DE CV	312.80	D	69	30/06/1998	RECURSO PROPIO	01/06/1998	31/05/2009	N-D	NEZAHUALCOYOTL	BAJA POR CONCEJO 2009
1087	1241	000000006	MOBILIARIO Y EQUIPO DE ADMINISTRACION	MOBILIARIO Y EQUIPO DE OFICINA	ODAPAS-878-AQ009-016	1087	N-D	JGO.	S/M	S/M	S-S	BAJA	F-001319	13/04/1998	GRUPO HECA DE SERVICIO Y COMERCIO SA DE CV	312.80	D	69	30/06/1998	RECURSO PROPIO	01/06/1998	31/05/2009	N-D	NEZAHUALCOYOTL	BAJA POR CONCEJO 2009
1088	1241	000000006	MOBILIARIO Y EQUIPO DE ADMINISTRACION	MOBILIARIO Y EQUIPO DE OFICINA	ODAPAS-878-AQ009-015	1088	N-D	JGO.	S/M	S/M	S-S	BAJA	F-001319	13/04/1998	GRUPO HECA DE SERVICIO Y COMERCIO SA DE CV	312.80	D	69	30/06/1998	RECURSO PROPIO	01/06/1998	31/05/2009	N-D	NEZAHUALCOYOTL	BAJA POR CONCEJO 2009
1089	1241	000000006	MOBILIARIO Y EQUIPO DE ADMINISTRACION	MOBILIARIO Y EQUIPO DE OFICINA	ODAPAS-878-AQ013-157	1089	LIC. JESUS FERNANDO DIAZ MONDRAGON	SILLA	S/M	MILAN 9072	S-S	INSERVIBLE	F-001311	09/04/1998	GRUPO HECA DE SERVICIO Y COMERCIO SA DE CV	1,840.00	D	69	30/06/1998	RECURSO PROPIO	01/06/1998		CONTROL PATRIMONIAL	NEZAHUALCOYOTL	BAJA PENDIENTE
1090	1241	000000006	MOBILIARIO Y EQUIPO DE ADMINISTRACION	MOBILIARIO Y EQUIPO DE OFICINA	ODAPAS-878-AQ003-186	1090	N-D	SILLA	S/M	MILAN 9072	S-S	BAJA	F-001311	09/04/1998	GRUPO HECA DE SERVICIO Y COMERCIO SA DE CV	1,840.00	D	69	30/06/1998	RECURSO PROPIO	01/06/1998	31/05/2009	N-D	NEZAHUALCOYOTL	BAJA POR CONCEJO 2009
1091	1241	000000006	MOBILIARIO Y EQUIPO DE ADMINISTRACION	MOBILIARIO Y EQUIPO DE OFICINA	ODAPAS-878-AQ004-011	1091	N-D	SILLON	S/M	ROMA 9071	S-S	BAJA	F-001311	09/04/1998	GRUPO HECA DE SERVICIO Y COMERCIO SA DE CV	1,943.50	D	69	30/06/1998	RECURSO PROPIO	01/06/1998	31/05/2009	N-D	NEZAHUALCOYOTL	BAJA POR CONCEJO 2009
1092	1241	000000006	MOBILIARIO Y EQUIPO DE ADMINISTRACION	MOBILIARIO Y EQUIPO DE OFICINA	ODAPAS-878-AQ005-002	1092	N-D	DESTRUCTOR	S/M	S/M	S-S	BAJA	F-265	02/05/1998	GONZALEZ LLORENS ROSA EDITH	5,060.00	D	69	30/06/1998	RECURSO PROPIO	01/06/1998	31/05/2009	N-D	NEZAHUALCOYOTL	BAJA POR CONCEJO 2009
1093	1246	000000005	MAQUINARIA, OTROS EQUIPOS Y HERRAMIENTAS	EQUIPO HIDRAULICO	ODAPAS-878-CO053-037	1093	N-D	MALACATE	"D"	ARSA-1	S-S	N-D	F-309	28/05/1998	MAR ES RECONSTRUCTORA DE VEHICULOS SA DE CV	-20,178.75	D	60	31/07/1998	RECURSO PROPIO	28/05/1998		N-D	NEZAHUALCOYOTL	NEGATIVOS
1094	1246	000000005	MAQUINARIA, OTROS EQUIPOS Y HERRAMIENTAS	EQUIPO HIDRAULICO	ODAPAS-878-CO053-036	1094	N-D	MALACATE	"D"	ARSA-1	S-S	N-D	F-309	28/05/1998	MAR ES RECONSTRUCTORA DE VEHICULOS SA DE CV	-20,178.75	D	60	31/07/1998	RECURSO PROPIO	28/05/1998		N-D	NEZAHUALCOYOTL	NEGATIVOS
1095	1246	000000005	MAQUINARIA, OTROS EQUIPOS Y HERRAMIENTAS	EQUIPO HIDRAULICO	ODAPAS-878-CO053-035	1095	C. ISRAEL QUIROZ CERVANTES	MALACATE	"D"	ARSA-1	S-S	MALO	F-309	28/05/1998	MAR ES RECONSTRUCTORA DE VEHICULOS SA DE CV	-20,178.75	D	60	31/07/1998	RECURSO PROPIO	28/05/1998		MALACATES ZONA ORIENTE	NEZAHUALCOYOTL	
1096	1246	000000005	MAQUINARIA, OTROS EQUIPOS Y HERRAMIENTAS	EQUIPO HIDRAULICO	ODAPAS-878-CO053-034	1096	N-D	MALACATE	"D"	ARSA-1	S-S	N-D	F-309	28/05/1998	MAR ES RECONSTRUCTORA DE VEHICULOS SA DE CV	-20,178.75	D	60	31/07/1998	RECURSO PROPIO	28/05/1998		N-D	NEZAHUALCOYOTL	NEGATIVOS
1097	1246	000000004	MAQUINARIA, OTROS EQUIPOS Y HERRAMIENTAS	MAQUINARIA Y EQUIPO DIVERSO	ODAPAS-878-AQ158-001	1097	LIC. JESUS FERNANDO DIAZ MONDRAGON	PLANTA	S/M	S/M	S-S	MALO	F-006	04/05/1998	GALVIZ LUGO RICARDO	-14,675.25	D	60	31/07/1998	RECURSO PROPIO	01/07/1998		INFORMATICA Y SISTEMAS	NEZAHUALCOYOTL	
1098	1244	000000002	EQUIPO DE TRANSPORTE	VEHICULOS	ODAPAS-878-AQ040-013	1098	C. JUAN CARLOS JUAREZ RAMIREZ	CAMIONETA	S/M	1998	8GGTFR6FHWA064064	MALO	F-0037	01/07/1998	CHEVAL INTELILOMAS SA DE CV	117,000.00	D	58	31/07/1998	RECURSO PROPIO	01/07/1998		OPERACION DE REDES ZONA CENTRO	NEZAHUALCOYOTL	

ODAPAS

1.- MUNICIPIO: NEZAHUALCOYOTL
2.- NUMERO: 087

3.- AYUNTAMIENTO
ODAS
DIF
OTROS
ESPECIFICAR

4.- FECHA: 31 DE DICIEMBRE DEL 2015
5.- ELABORO: LIC. JESUS FERNANDO DIAZ M. CARGO- JEFE DE CONTROL PATRIMONIAL
6.- REVISO: C. RICARDO XOCHICALE SANCHEZ CARGO- DIRECTOR GENERAL
7.- HOJA: 1 DE 112

INVENTARIO DE BIENES MUEBLES

8 NUM. PROG	9 NUM DE CUENTA	NUM DE SUBCUENTA	NOMBRE DE LA CUENTA	10 NOMBRE DE LA SUBCUENTA	11 NUMERO DE INVENTARIO	12 NUMERO DE RESGUARDO	14 NOMBRE DEL RESGUARDATARIO	15 NOMBRE DEL MUEBLE	16 MARCA	17 MODELO	18 NUMERO DE SERIE	19 ESTADO DE USO	NUMERO	20 FACTURA FECHA	PROVEEDOR	COSTO	21 POLIZA TIPO	NUMERO	FECHA	22 RECURSO	23 MOVIMIENTOS FECHA ALTA	FECHA BAJA	24 AREA RESPONSABLE	25 LOCALIDAD	26 OBSERVACIONES
1099	1246	000000005	MAQUINARIA, OTROS EQUIPOS Y HERRAMIENTAS	EQUIPO HIDRAULICO	ODAPAS-878-CA051-005	1099	C. ROBERTO VILLEGAS GONZALEZ	EQUIPO	AQUATECH	1998	S/1FDYW86EZWV	MALO	F-1217 03034	09/06/1998	INDUSTRIAS DE SANEAMIENTO Y DESASOLVE SA DE CV	1,625,800.00	D	58	31/07/1998	RECURSO PROPIO	09/06/1998		SUBDIRECCION DE ALCANTARILLADO	NEZAHUALCOYOTL	
1100	1246	000000005	MAQUINARIA, OTROS EQUIPOS Y HERRAMIENTAS	EQUIPO HIDRAULICO	ODAPAS-878-AQ055-001	1100	C. ROBERTO VILLEGAS GONZALEZ	MOTOR	S-M	H623	S/S	MALO	F-020	08/07/1998	GRUPO CONSTRUCTOR Y DE SERVICIOS TLACATECCAN SA DE CV	42,000.00	D	58	31/07/1998	RECURSO PROPIO	08/07/1998		CARCAMO CHIMALHUACAN	NEZAHUALCOYOTL	
1101	1249	000000008	OTROS BIENES MUEBLES	DIVERSOS	ODAPAS-878-AD159-005	1101	N-D	MASCARILLA	S/M	S/M	S/S	BAJA	F-001351	24/06/1998	GRUPO HECA DE SERVICIO Y COMERCIO SA DE CV	2,639.25	D	58	31/07/1998	RECURSO PROPIO	01/07/1998	31/05/2009	N-D	NEZAHUALCOYOTL	BAJA POR CONCEJO 2009
1102	1249	000000008	OTROS BIENES MUEBLES	DIVERSOS	ODAPAS-878-AD159-004	1102	N-D	MASCARILLA	S/M	S/M	S/S	BAJA	F-001351	24/06/1998	GRUPO HECA DE SERVICIO Y COMERCIO SA DE CV	2,639.25	D	58	31/07/1998	RECURSO PROPIO	01/07/1998	31/05/2009	N-D	NEZAHUALCOYOTL	BAJA POR CONCEJO 2009
1103	1249	000000008	OTROS BIENES MUEBLES	DIVERSOS	ODAPAS-878-AD159-003	1103	N-D	MASCARILLA	S/M	S/M	S/S	BAJA	F-001351	24/06/1998	GRUPO HECA DE SERVICIO Y COMERCIO SA DE CV	2,639.25	D	58	31/07/1998	RECURSO PROPIO	01/07/1998	31/05/2009	N-D	NEZAHUALCOYOTL	BAJA POR CONCEJO 2009
1104	1249	000000008	OTROS BIENES MUEBLES	DIVERSOS	ODAPAS-878-AD159-002	1104	C. MIGUEL ANGEL CRUZ BUSTOS	MASCARILLA	S/M	S/M	S/S	MALO	F-001351	24/06/1998	GRUPO HECA DE SERVICIO Y COMERCIO SA DE CV	2,639.25	D	58	31/07/1998	RECURSO PROPIO	01/07/1998		POZO 7	NEZAHUALCOYOTL	
1105	1249	000000008	OTROS BIENES MUEBLES	DIVERSOS	ODAPAS-878-AD159-001	1105	N-D	CAMARA FOTOGRAFICA	S/M	S/M	S/S	N-D	F-001351	24/06/1998	GRUPO HECA DE SERVICIO Y COMERCIO SA DE CV	2,639.25	D	58	31/07/1998	RECURSO PROPIO	01/07/1998		N-D	NEZAHUALCOYOTL	NO LOCALIZADO FISICAMENTE
1106	1241	000000005	MOBILIARIO Y EQUIPO DE ADMINISTRACION	EQUIPO DE INGENIERIA	ODAPAS-878-OD148-001	1106	LIC. JESUS FERNANDO DIAZ MONDRAGON	NIVEL	S-M	NA828 360	S-S	INSERVIBLE	F-001349	22/06/1998	GRUPO HECA DE SERVICIO Y COMERCIO SA DE CV	12,903.00	D	58	31/07/1998	RECURSO PROPIO	01/07/1998		CONTROL PATRIMONIAL	NEZAHUALCOYOTL	BAJA PENDIENTE
1107	1241	000000006	MOBILIARIO Y EQUIPO DE ADMINISTRACION	MOBILIARIO Y EQUIPO DE OFICINA	ODAPAS-878-AQ010-014	1107	LIC. JESUS FERNANDO DIAZ MONDRAGON	MAQUINA	OLYMPIA	CONFORTYPE	S-S	INSERVIBLE	F-001341	09/05/1998	GRUPO HECA DE SERVICIO Y COMERCIO SA DE CV	7,262.25	D	58	31/07/1998	RECURSO PROPIO	01/07/1998		CONTROL PATRIMONIAL	NEZAHUALCOYOTL	BAJA PENDIENTE
1108	1241	000000006	MOBILIARIO Y EQUIPO DE ADMINISTRACION	MOBILIARIO Y EQUIPO DE OFICINA	ODAPAS-878-AQ134-035	1108	N-D	LAMPARA	S-M	S/M	S-S	BAJA	F-001335	02/05/1998	GRUPO HECA DE SERVICIO Y COMERCIO SA DE CV	1,104.00	D	58	31/07/1998	RECURSO PROPIO	01/07/1998	31/05/2009	N-D	NEZAHUALCOYOTL	BAJA POR CONCEJO 2009
1109	1241	000000006	MOBILIARIO Y EQUIPO DE ADMINISTRACION	MOBILIARIO Y EQUIPO DE OFICINA	ODAPAS-878-AQ134-034	1109	N-D	LAMPARA	S-M	S/M	S-S	BAJA	F-001335	02/05/1998	GRUPO HECA DE SERVICIO Y COMERCIO SA DE CV	1,104.00	D	58	31/07/1998	RECURSO PROPIO	01/07/1998	31/05/2009	N-D	NEZAHUALCOYOTL	BAJA POR CONCEJO 2009
1110	1241	000000006	MOBILIARIO Y EQUIPO DE ADMINISTRACION	MOBILIARIO Y EQUIPO DE OFICINA	ODAPAS-878-AQ134-033	1110	N-D	LAMPARA	S-M	S/M	S-S	BAJA	F-001335	02/05/1998	GRUPO HECA DE SERVICIO Y COMERCIO SA DE CV	1,104.00	D	58	31/07/1998	RECURSO PROPIO	01/07/1998	31/05/2009	N-D	NEZAHUALCOYOTL	BAJA POR CONCEJO 2009
1111	1241	000000006	MOBILIARIO Y EQUIPO DE ADMINISTRACION	MOBILIARIO Y EQUIPO DE OFICINA	ODAPAS-878-AQ134-032	1111	N-D	LAMPARA	S-M	S/M	S-S	BAJA	F-001335	02/05/1998	GRUPO HECA DE SERVICIO Y COMERCIO SA DE CV	1,104.00	D	58	31/07/1998	RECURSO PROPIO	01/07/1998	31/05/2009	N-D	NEZAHUALCOYOTL	BAJA POR CONCEJO 2009
1112	1241	000000006	MOBILIARIO Y EQUIPO DE ADMINISTRACION	MOBILIARIO Y EQUIPO DE OFICINA	ODAPAS-878-AQ134-031	1112	N-D	LAMPARA	S-M	S/M	S-S	BAJA	F-001335	02/05/1998	GRUPO HECA DE SERVICIO Y COMERCIO SA DE CV	1,104.00	D	58	31/07/1998	RECURSO PROPIO	01/07/1998	31/05/2009	N-D	NEZAHUALCOYOTL	BAJA POR CONCEJO 2009
1113	1241	000000006	MOBILIARIO Y EQUIPO DE ADMINISTRACION	MOBILIARIO Y EQUIPO DE OFICINA	ODAPAS-878-AQ134-030	1113	N-D	LAMPARA	S-M	S/M	S-S	BAJA	F-001335	02/05/1998	GRUPO HECA DE SERVICIO Y COMERCIO SA DE CV	1,104.00	D	58	31/07/1998	RECURSO PROPIO	01/07/1998	31/05/2009	N-D	NEZAHUALCOYOTL	BAJA POR CONCEJO 2009
1114	1241	000000006	MOBILIARIO Y EQUIPO DE ADMINISTRACION	MOBILIARIO Y EQUIPO DE OFICINA	ODAPAS-878-AQ134-029	1114	N-D	LAMPARA	S/M	S/M	S-S	BAJA	F-001336	02/05/1998	GRUPO HECA DE SERVICIO Y COMERCIO SA DE CV	1,104.00	D	58	31/07/1998	RECURSO PROPIO	01/07/1998	31/05/2009	N-D	NEZAHUALCOYOTL	BAJA POR CONCEJO 2009
1115	1241	000000006	MOBILIARIO Y EQUIPO DE ADMINISTRACION	MOBILIARIO Y EQUIPO DE OFICINA	ODAPAS-878-AQ134-028	1115	N-D	LAMPARA	S/M	S/M	S-S	BAJA	F-001335	02/05/1998	GRUPO HECA DE SERVICIO Y COMERCIO SA DE CV	1,104.00	D	58	31/07/1998	RECURSO PROPIO	01/07/1998	31/05/2009	N-D	NEZAHUALCOYOTL	BAJA POR CONCEJO 2009
1116	1241	000000006	MOBILIARIO Y EQUIPO DE ADMINISTRACION	MOBILIARIO Y EQUIPO DE OFICINA	ODAPAS-878-AQ134-027	1116	N-D	LAMPARA	S/M	S/M	S-S	BAJA	F-001336	02/06/1998	GRUPO HECA DE SERVICIO Y COMERCIO SA DE CV	1,104.00	D	58	31/07/1998	RECURSO PROPIO	01/07/1998	31/05/2009	N-D	NEZAHUALCOYOTL	BAJA POR CONCEJO 2009
1117	1241	000000006	MOBILIARIO Y EQUIPO DE ADMINISTRACION	MOBILIARIO Y EQUIPO DE OFICINA	ODAPAS-878-AQ134-026	1117	N-D	LAMPARA	S/M	S/M	S-S	BAJA	F-001335	02/05/1998	GRUPO HECA DE SERVICIO Y COMERCIO SA DE CV	1,104.00	D	58	31/07/1998	RECURSO PROPIO	01/07/1998	31/05/2009	N-D	NEZAHUALCOYOTL	BAJA POR CONCEJO 2009
1118	1241	000000006	MOBILIARIO Y EQUIPO DE ADMINISTRACION	MOBILIARIO Y EQUIPO DE OFICINA	ODAPAS-878-AQ134-025	1118	N-D	LAMPARA	S/M	S/M	S-S	BAJA	F-001335	02/05/1998	GRUPO HECA DE SERVICIO Y COMERCIO SA DE CV	1,104.00	D	58	31/07/1998	RECURSO PROPIO	01/07/1998	31/05/2009	N-D	NEZAHUALCOYOTL	BAJA POR CONCEJO 2009
1119	1241	000000006	MOBILIARIO Y EQUIPO DE ADMINISTRACION	MOBILIARIO Y EQUIPO DE OFICINA	ODAPAS-878-AQ134-024	1119	N-D	LAMPARA	S/M	S/M	S-S	BAJA	F-001335	02/05/1998	GRUPO HECA DE SERVICIO Y COMERCIO SA DE CV	1,104.00	D	58	31/07/1998	RECURSO PROPIO	01/07/1998	31/05/2009	N-D	NEZAHUALCOYOTL	BAJA POR CONCEJO 2009
1120	1241	000000006	MOBILIARIO Y EQUIPO DE ADMINISTRACION	MOBILIARIO Y EQUIPO DE OFICINA	ODAPAS-878-AQ134-023	1120	N-D	LAMPARA	S/M	S/M	S-S	BAJA	F-001335	02/05/1998	GRUPO HECA DE SERVICIO Y COMERCIO SA DE CV	1,104.00	D	58	31/07/1998	RECURSO PROPIO	01/07/1998	31/05/2009	N-D	NEZAHUALCOYOTL	BAJA POR CONCEJO 2009
1121	1241	000000006	MOBILIARIO Y EQUIPO DE ADMINISTRACION	MOBILIARIO Y EQUIPO DE OFICINA	ODAPAS-878-AQ134-022	1121	N-D	LAMPARA	S/M	S/M	S-S	BAJA	F-001335	02/05/1998	GRUPO HECA DE SERVICIO Y COMERCIO SA DE CV	1,104.00	D	58	31/07/1998	RECURSO PROPIO	01/07/1998	31/05/2009	N-D	NEZAHUALCOYOTL	BAJA POR CONCEJO 2009
1122	1241	000000006	MOBILIARIO Y EQUIPO DE ADMINISTRACION	MOBILIARIO Y EQUIPO DE OFICINA	ODAPAS-878-AQ134-021	1122	N-D	LAMPARA	S/M	S/M	S-S	BAJA	F-001335	02/05/1998	GRUPO HECA DE SERVICIO Y COMERCIO SA DE CV	1,104.00	D	58	31/07/1998	RECURSO PROPIO	01/07/1998	31/05/2009	N-D	NEZAHUALCOYOTL	BAJA POR CONCEJO 2009
1123	1241	000000006	MOBILIARIO Y EQUIPO DE ADMINISTRACION	MOBILIARIO Y EQUIPO DE OFICINA	ODAPAS-878-AQ134-020	1123	N-D	LAMPARA	S/M	S/M	S-S	BAJA	F-001331	30/04/1998	GRUPO HECA DE SERVICIO Y COMERCIO SA DE CV	1,104.00	D	58	31/07/1998	RECURSO PROPIO	01/07/1998	31/05/2009	N-D	NEZAHUALCOYOTL	BAJA POR CONCEJO 2009
1124	1241	000000006	MOBILIARIO Y EQUIPO DE ADMINISTRACION	MOBILIARIO Y EQUIPO DE OFICINA	ODAPAS-878-AQ134-019	1124	N-D	LAMPARA	S/M	S/M	S-S	BAJA	F-001331	30/04/1998	GRUPO HECA DE SERVICIO Y COMERCIO SA DE CV	1,104.00	D	58	31/07/1998	RECURSO PROPIO	01/07/1998	31/05/2009	N-D	NEZAHUALCOYOTL	BAJA POR CONCEJO 2009
1125	1241	000000006	MOBILIARIO Y EQUIPO DE ADMINISTRACION	MOBILIARIO Y EQUIPO DE OFICINA	ODAPAS-878-AQ134-018	1125	N-D	LAMPARA	S/M	S/M	S-S	BAJA	F-001331	30/04/1998	GRUPO HECA DE SERVICIO Y COMERCIO SA DE CV	1,104.00	D	58	31/07/1998	RECURSO PROPIO	01/07/1998	31/05/2009	N-D	NEZAHUALCOYOTL	BAJA POR CONCEJO 2009
1126	1241	000000006	MOBILIARIO Y EQUIPO DE ADMINISTRACION	MOBILIARIO Y EQUIPO DE OFICINA	ODAPAS-878-AQ134-017	1126	N-D	LAMPARA	S/M	S/M	S-S	BAJA	F-001331	30/04/1998	GRUPO HECA DE SERVICIO Y COMERCIO SA DE CV	1,104.00	D	58	31/07/1998	RECURSO PROPIO	01/07/1998	31/05/2009	N-D	NEZAHUALCOYOTL	BAJA POR CONCEJO 2009
1127	1241	000000006	MOBILIARIO Y EQUIPO DE ADMINISTRACION	MOBILIARIO Y EQUIPO DE OFICINA	ODAPAS-878-AQ134-016	1127	N-D	LAMPARA	S/M	S/M	S-S	BAJA	F-001331	30/04/1998	GRUPO HECA DE SERVICIO Y COMERCIO SA DE CV	1,104.00	D	58	31/07/1998	RECURSO PROPIO	01/07/1998	31/05/2009	N-D	NEZAHUALCOYOTL	BAJA POR CONCEJO 2009
1128	1241	000000006	MOBILIARIO Y EQUIPO DE ADMINISTRACION	MOBILIARIO Y EQUIPO DE OFICINA	ODAPAS-878-AQ134-015	1128	LIC. JESUS FERNANDO DIAZ MONDRAGON	LAMPARA	S/M	S/M	S-S	INSERVIBLE	F-001331	30/04/1998	GRUPO HECA DE SERVICIO Y COMERCIO SA DE CV	1,104.00	D	58	31/07/1998	RECURSO PROPIO	01/07/1998		CONTROL PATRIMONIAL	NEZAHUALCOYOTL	BAJA PENDIENTE
1129	1241	000000006	MOBILIARIO Y EQUIPO DE ADMINISTRACION	MOBILIARIO Y EQUIPO DE OFICINA	ODAPAS-878-AQ134-014	1129	N-D	LAMPARA	S/M	S/M	S-S	BAJA	F-001331	30/04/1998	GRUPO HECA DE SERVICIO Y COMERCIO SA DE CV	1,104.00	D	58	31/07/1998	RECURSO PROPIO	01/07/1998	31/05/2009	N-D	NEZAHUALCOYOTL	BAJA POR CONCEJO 2009
1130	1241	000000006	MOBILIARIO Y EQUIPO DE ADMINISTRACION	MOBILIARIO Y EQUIPO DE OFICINA	ODAPAS-878-AQ134-013	1130	N-D	LAMPARA	S/M	S/M	S-S	BAJA	F-001331	30/04/1998	GRUPO HECA DE SERVICIO Y COMERCIO SA DE CV	1,104.00	D	58	31/07/1998	RECURSO PROPIO	01/07/1998	31/05/2009	N-D	NEZAHUALCOYOTL	BAJA POR CONCEJO 2009
1131	1241	000000006	MOBILIARIO Y EQUIPO DE ADMINISTRACION	MOBILIARIO Y EQUIPO DE OFICINA	ODAPAS-878-AQ134-012	1131	N-D	LAMPARA	S/M	S/M	S-S	BAJA	F-001331	30/04/1998	GRUPO HECA DE SERVICIO Y COMERCIO SA DE CV	1,104.00	D	58	31/07/1998	RECURSO PROPIO	01/07/1998	31/05/2009	N-D	NEZAHUALCOYOTL	BAJA POR CONCEJO 2009
1132	1241	000000006	MOBILIARIO Y EQUIPO DE ADMINISTRACION	MOBILIARIO Y EQUIPO DE OFICINA	ODAPAS-878-AQ134-011	1132	N-D	LAMPARA	S/M	S/M	S-S	BAJA	F-001331	30/04/1998	GRUPO HECA DE SERVICIO Y COMERCIO SA DE CV	1,104.00	D	58	31/07/1998	RECURSO PROPIO	01/07/1998	31/05/2009	N-D	NEZAHUALCOYOTL	BAJA POR CONCEJO 2009
1133	1241	000000006	MOBILIARIO Y EQUIPO DE ADMINISTRACION	MOBILIARIO Y EQUIPO DE OFICINA	ODAPAS-878-AQ134-010	1133	N-D	LAMPARA	S/M	S/M	S-S	N D	F-001331	30/04/1998	GRUPO HECA DE SERVICIO Y COMERCIO SA DE CV	1,104.00	D	58	31/07/1998	RECURSO PROPIO	01/07/1998		N-D	NEZAHUALCOYOTL	NO LOCALIZADO FISICAMENTE
1134	1241	000000006	MOBILIARIO Y EQUIPO DE ADMINISTRACION	MOBILIARIO Y EQUIPO DE OFICINA	ODAPAS-878-AQ134-009	1134	C. ROBERTO VILLEGAS GONZALEZ	LAMPARA	S/M	S/M	S-S	MALO	F-001331	30/04/1998	GRUPO HECA DE SERVICIO Y COMERCIO SA DE CV	1,104.00	D	58	31/07/1998	RECURSO PROPIO	01/07/1998		CARCAMO MARAVILLAS	NEZAHUALCOYOTL	
1135	1241	000000006	MOBILIARIO Y EQUIPO DE ADMINISTRACION	MOBILIARIO Y EQUIPO DE OFICINA	ODAPAS-878-AQ134-008	1135	N-D	LAMPARA	S/M	S/M	S-S	BAJA	F-001331	30/04/1998	GRUPO HECA DE SERVICIO Y COMERCIO SA DE CV	1,104.00	D	58	31/07/1998	RECURSO PROPIO	01/07/1998	31/05/2009	N-D	NEZAHUALCOYOTL	BAJA POR CONCEJO 2009
1136	1241	000000006	MOBILIARIO Y EQUIPO DE ADMINISTRACION	MOBILIARIO Y EQUIPO DE OFICINA	ODAPAS-878-AQ134-007	1136	N-D	LAMPARA	S/M	S/M	S-S	BAJA	F-001331	30/04/1998	GRUPO HECA DE SERVICIO Y COMERCIO SA DE CV	1,104.00	D	58	31/07/1998	RECURSO PROPIO	01/07/1998	31/05/2009	N-D	NEZAHUALCOYOTL	BAJA POR CONCEJO 2009
1137	1241	000000006	MOBILIARIO Y EQUIPO DE ADMINISTRACION	MOBILIARIO Y EQUIPO DE OFICINA	ODAPAS-878-AQ134-006	1137	N-D	LAMPARA	S/M	S/M	S-S	N-D	F-001331	30/04/1998	GRUPO HECA DE SERVICIO Y COMERCIO SA DE CV	1,104.00	D	58	31/07/1998	RECURSO PROPIO	01/07/1998		N-D	NEZAHUALCOYOTL	NO LOCALIZADO FISICAMENTE
1138	1241	000000006	MOBILIARIO Y EQUIPO DE ADMINISTRACION	MOBILIARIO Y EQUIPO DE OFICINA	ODAPAS-878-AQ134-005	1138	N-D	LAMPARA	S/M	S/M	S-S	BAJA	F-001331	30/04/1998	GRUPO HECA DE SERVICIO Y COMERCIO SA DE CV	1,104.00	D	58	31/07/1998	RECURSO PROPIO	01/07/1998	31/05/2009	N-D	NEZAHUALCOYOTL	BAJA POR CONCEJO 2009
1139	1241	000000006	MOBILIARIO Y EQUIPO DE ADMINISTRACION	MOBILIARIO Y EQUIPO DE OFICINA	ODAPAS-878-AQ134-004	1139	N-D	LAMPARA	S/M	S/M	S-S	N-D	F-001331	30/04/1998	GRUPO HECA DE SERVICIO Y COMERCIO SA DE CV	1,104.00	D	58	31/07/1998	RECURSO PROPIO	01/07/1998		N-D	NEZAHUALCOYOTL	NO LOCALIZADO FISICAMENTE
1140	1241	000000006	MOBILIARIO Y EQUIPO DE ADMINISTRACION	MOBILIARIO Y EQUIPO DE OFICINA	ODAPAS-878-AQ134-003	1140	C. ROBERTO VILLEGAS GONZALEZ	LAMPARA	S/M	S/M	S-S	MALO	F-001331	30/04/1998	GRUPO HECA DE SERVICIO Y COMERCIO SA DE CV	1,104.00	D	58	31/07/1998	RECURSO PROPIO	01/07/1998		CARCAMO SAN FELIPE	NEZAHUALCOYOTL	
1141	1241	000000006	MOBILIARIO Y EQUIPO DE ADMINISTRACION	MOBILIARIO Y EQUIPO DE OFICINA	ODAPAS-878-AQ134-002	1141	C. ROBERTO VILLEGAS GONZALEZ	LAMPARA	S/M	S/M	S-S	MALO	F-001331	30/04/1998	GRUPO HECA DE SERVICIO Y COMERCIO SA DE CV	1,104.00	D	58	31/07/1998	RECURSO PROPIO	01/07/1998		CARCAMO LOPEZ MATEOS	NEZAHUALCOYOTL	
1142	1241	000000006	MOBILIARIO Y EQUIPO DE ADMINISTRACION	MOBILIARIO Y EQUIPO DE OFICINA	ODAPAS-878-AQ134-001	1142	N-D	LAMPARA	S/M	S/M	S-S	BAJA	F-001331	30/04/1998	GRUPO HECA DE SERVICIO Y COMERCIO SA DE CV	1,104.00	D	58	31/07/1998	RECURSO PROPIO	01/07/1998	31/05/2009	N-D	NEZAHUALCOYOTL	BAJA POR CONCEJO 2009
1143	1241	000000006	MOBILIARIO Y EQUIPO DE ADMINISTRACION	MOBILIARIO Y EQUIPO DE OFICINA	ODAPAS-878-0S903-194	1143	N-D	SILLA	S/M	S/M	S-S	BAJA	F-1030006005058	06/07/1998	OPERADORA OMX SA DE CV	1,511.10	D	48	31/07/1998	RECURSO PROPIO	01/07/1998	31/05/2009	N-D	NEZAHUALCOYOTL	BAJA POR CONCEJO 2009
1144	1241	000000006	MOBILIARIO Y EQUIPO DE ADMINISTRACION	MOBILIARIO Y EQUIPO DE OFICINA	ODAPAS-878-OD006-007	1144	LIC. GRACIELA PEREZ LERMA	LIBRERO	S/M	S/M	S-S	MALO	F-1030006006058	06/07/1998	OPERADORA OMX SA DE CV	4,660.00	D	48	31/07/1998	RECURSO PROPIO	01/07/1998		DIRECCION JURIDICA	NEZAHUALCOYOTL	
1145	1241	000000006	MOBILIARIO Y EQUIPO DE ADMINISTRACION	MOBILIARIO Y EQUIPO DE OFICINA	ODAPAS-878-OC001-059	1145	LIC. JESUS FERNANDO DIAZ MONDRAGON	ESCRITORIO	S/M	S/M	S-S	INSERVIBLE	F-C02 045233	01/03/1998	PRICE CLUB DE MEXICO SA DE CV	1,199.00	D	48	31/07/1998	RECURSO PROPIO	01/07/1998		CONTROL PATRIMONIAL	NEZAHUALCOYOTL	BAJA PENDIENTE
1146	1241	000000006	MOBILIARIO Y EQUIPO DE ADMINISTRACION	MOBILIARIO Y EQUIPO DE OFICINA	ODAPAS-878-AQ002-023	1146	N-D	CAJONERA	S-M	S/M	S-S	BAJA	F-001347	19/06/1998	GRUPO HECA DE SERVICIO Y COMERCIO SA DE CV	312.80	D	58	31/07/1998	RECURSO PROPIO	01/07/1998	31/05/2009	N-D	NEZAHUALCOYOTL	BAJA POR CONCEJO 2009
1147	1241	000000006	MOBILIARIO Y EQUIPO DE ADMINISTRACION	MOBILIARIO Y EQUIPO DE OFICINA	ODAPAS-878-AQ002-022	1147	N-D	CAJONERA	S-M	S/M	S-S	BAJA	F-001347	19/06/1998	GRUPO HECA DE SERVICIO Y COMERCIO SA DE CV	312.80	D	58	31/07/1998	RECURSO PROPIO	01/07/1998	31/05/2009	N-D	NEZAHUALCOYOTL	BAJA POR CONCEJO 2009
1148	1241	000000006	MOBILIARIO Y EQUIPO DE ADMINISTRACION	MOBILIARIO Y EQUIPO DE OFICINA	ODAPAS-878-AQ001-058	1148	C. ADRIAN GUTIERREZ PEREZ	ESCRITORIO	S/M	S/M	S-S	MALO	F-001347	19/06/1998	GRUPO HECA DE SERVICIO Y COMERCIO SA DE CV	902.75	D	58	31/07/1998	RECURSO PROPIO	01/07/1998		COORDINACION DE PIPAS	NEZAHUALCOYOTL	
1149	1241	000000006	MOBILIARIO Y EQUIPO DE ADMINISTRACION	MOBILIARIO Y EQUIPO DE OFICINA	ODAPAS-878-AQ001-057	1149	C. MARCELO BAZALDUA CABEZA	ESCRITORIO	S/M	S/M	S-S	MALO	F-001347	19/06/1998	GRUPO HECA DE SERVICIO Y COMERCIO SA DE CV	902.75	D	58	31/07/1998	RECURSO PROPIO	01/07/1998		DIRECCION DE FINANZAS	NEZAHUALCOYOTL	
1150	1241	000000006	MOBILIARIO Y EQUIPO DE ADMINISTRACION	MOBILIARIO Y EQUIPO DE OFICINA	ODAPAS-878-AQ003-193	1150	C. JOSE CRUZ DIAZ PEREZ	SILLA	S/M	S/M	S-S	MALO	F-001347	19/06/1998	GRUPO HECA DE SERVICIO Y COMERCIO SA DE CV	598.00	D	58	31/07/1998	RECURSO PROPIO	01/07/1998		SUBDIRECCION CONTROL DE CALIDAD DEL AGUA	NEZAHUALCOYOTL	
1151	1241	000000006	MOBILIARIO Y EQUIPO DE ADMINISTRACION	MOBILIARIO Y EQUIPO DE OFICINA	ODAPAS-878-AQ003-192	1151	LIC. GRACIELA PEREZ LERMA	SILLA	S/M	S/M	S-S	MALO	F-001347	19/06/1998	GRUPO HECA DE SERVICIO Y COMERCIO SA DE CV	598.00	D	58	31/07/1998	RECURSO PROPIO	01/07/1998		DIRECCION JURIDICA	NEZAHUALCOYOTL	
1152	1241	000000006	MOBILIARIO Y EQUIPO DE ADMINISTRACION	MOBILIARIO Y EQUIPO DE OFICINA	ODAPAS-878-AQ003-191	1152	LIC. JESUS FERNANDO DIAZ MONDRAGON	SILLA	S/M	S/M	S-S	INSERVIBLE	F-001347	19/06/1998	GRUPO HECA DE SERVICIO Y COMERCIO SA DE CV	598.00	D	58	31/07/1998	RECURSO PROPIO	01/07/1998		CONTROL PATRIMONIAL	NEZAHUALCOYOTL	BAJA PENDIENTE
1153	1241	000000006	MOBILIARIO Y EQUIPO DE ADMINISTRACION	MOBILIARIO Y EQUIPO DE OFICINA	ODAPAS-878-AQ003-190	1153	C. JOSE CRUZ DIAZ PEREZ	SILLA	S/M	S/M	S-S	MALO	F-001347	19/06/1998	GRUPO HECA DE SERVICIO Y COMERCIO SA DE CV	598.00	D	58	31/07/1998	RECURSO PROPIO	01/07/1998		SUBDIRECCION CONTROL DE CALIDAD DEL AGUA	NEZAHUALCOYOTL	
1154	1241	000000006	MOBILIARIO Y EQUIPO DE ADMINISTRACION	MOBILIARIO Y EQUIPO DE OFICINA	ODAPAS-878-AQ003-189	1154	N-D	SILLA	S/M	S/M	S-S	BAJA	F-001347	19/06/1998	GRUPO HECA DE SERVICIO Y COMERCIO SA DE CV	598.00	D	59	31/07/1998	RECURSO PROPIO	01/07/1998	31/05/2009	N-D	NEZAHUALCOYOTL	BAJA POR CONCEJO 2009
1155	1241	000000006	MOBILIARIO Y EQUIPO DE ADMINISTRACION	MOBILIARIO Y EQUIPO DE OFICINA	ODAPAS-878-AQ003-188	1155	C. JOSE CRUZ DIAZ PEREZ	SILLA	S/M	S/M	S-S	MALO	F-001347	19/06/1998	GRUPO HECA DE SERVICIO Y COMERCIO SA DE CV	598.00	D	58	31/07/1998	RECURSO PROPIO	01/07/1998		SUBDIRECCION CONTROL DE CALIDAD DEL AGUA	NEZAHUALCOYOTL	
1156	1249	000000008	OTROS BIENES MUEBLES	DIVERSOS	ODAPAS-878-OD164-001	1156	N-D	ESMERILADORA	DEWALT	S/M	S/S	BAJA	F-11096	17/08/1998	FERRETERIA PORTALES SA DE CV	2,767.18	D	59	31/08/1998	RECURSO PROPIO	01/08/1998	31/05/2009	N-D	NEZAHUALCOYOTL	BAJA POR CONCEJO 2009
1157	1249	000000008	OTROS BIENES MUEBLES	DIVERSOS	ODAPAS-878-OD163-001	1157	N-D	TALADRO	BLACK & D	S/M	S/S	BAJA	F-11096	17/08/1998	FERRETERIA PORTALES SA DE CV	7,043.75	D	59	31/08/1998	RECURSO PROPIO	01/08/1998	31/05/2009	N-D	NEZAHUALCOYOTL	BAJA POR CONCEJO 2009
1158	1249	000000008	OTROS BIENES MUEBLES	DIVERSOS	ODAPAS-878-OD162-001	1158	C. ROBERTO VILLEGAS GONZALEZ	DIFERENCIAL	S/M	S/M	S/S	MALO	F-11096	17/08/1998	FERRETERIA PORTALES SA DE CV	11,643.75	D	59	31/08/1998	RECURSO PROPIO	01/08/1998		MANTENIMIENTO DE CARCAMOS	NEZAHUALCOYOTL	
1159	1244	000000002	EQUIPO DE TRANSPORTE	VEHICULOS	ODAPAS-878-AQ010-014	1159	LIC. JESUS FERNANDO DIAZ MONDRAGON	CAMIONETA	CHEVROLET	1998	8GGTFR6FHWA005297	INSERVIBLE	F-0204	20/08/1998	CHEVAL INTERLOMAS SA DE CV	117,000.00	D	59	31/08/1998	RECURSO PROPIO	01/08/1998		CONTROL PATRIMONIAL	NEZAHUALCOYOTL	BAJA PENDIENTE

1.- MUNICIPIO: NEZAHUALCOYOTL
2.- NUMERO: 087

3.- AYUNTAMIENTO
ODAS
DIF
OTROS
ESPECIFICAR

4.- FECHA: 31 DE DICIEMBRE DEL 2015
5.- ELABORO: LIC. JESUS FERNANDO DIAZ M. CARGO: JEFE DE CONTROL PATRIMONIAL
6.- REVISO: C. RICARDO XOCHICALE SANCHEZ CARGO: DIRECTOR GENERAL
7.- HOJA: 1 DE 112

INVENTARIO DE BIENES MUEBLES

8 NUM. PROG.	9 NUM. DE CUENTA	NUM. DE SUBCUENTA	NOMBRE DE LA CUENTA	10 NOMBRE DE LA SUBCUENTA	11 NUMERO DE INVENTARIO	12 NUMERO DE RESGUARDO	14 NOMBRE DEL RESGUARDATARIO	15 NOMBRE DEL MUEBLE	16 MARCA	17 MODELO	18 NUMERO DE SERIE	19 ESTADO DE USO	20 FACTURA NUMERO	FECHA	PROVEEDOR	COSTO	21 POLIZA TIPO	NUMERO	FECHA	22 RECURSO	23 FECHA DE ALTA	FECHA DE BAJA	24 AREA RESPONSABLE	25 LOCALIDAD	26 OBSERVACIONES
1160	1246	000000005	MAQUINARIA, OTROS EQUIPOS Y HERRAMIENTAS	EQUIPO HIDRAULICO	ODAPAS-878-OD053-049	1160	C. ISRAEL QUIROZ CERVANTES	MALACATE	"D"	ARSA-1	S-S	MALO	F-316	03/07/1998	MAR ES RECONSTRUCTORA DE VEHICULOS SA DE CV	134,525.00	D	59	31/08/1998	RECURSO PROPIO	03/07/1998		MALACATES ZONA ORIENTE	NEZAHUALCOYOTL	
1161	1246	000000005	MAQUINARIA, OTROS EQUIPOS Y HERRAMIENTAS	EQUIPO HIDRAULICO	ODAPAS-878-OD053-048	1161	C. ISRAEL QUIROZ CERVANTES	MALACATE	"D"	ARSA-1	S-S	MALO	F-316	03/07/1998	MAR ES RECONSTRUCTORA DE VEHICULOS SA DE CV	134,525.00	D	59	31/08/1998	RECURSO PROPIO	03/07/1998		MALACATES ZONA ORIENTE	NEZAHUALCOYOTL	
1162	1246	000000005	MAQUINARIA, OTROS EQUIPOS Y HERRAMIENTAS	EQUIPO HIDRAULICO	ODAPAS-878-OD053-047	1162	C. ISRAEL QUIROZ CERVANTES	MALACATE	"D"	ARSA-1	S-S	MALO	F-316	03/07/1998	MAR ES RECONSTRUCTORA DE VEHICULOS SA DE CV	134,525.00	D	59	31/08/1998	RECURSO PROPIO	03/07/1998		MALACATES ZONA ORIENTE	NEZAHUALCOYOTL	
1163	1246	000000005	MAQUINARIA, OTROS EQUIPOS Y HERRAMIENTAS	EQUIPO HIDRAULICO	ODAPAS-878-OD053-046	1163	C. ISRAEL QUIROZ CERVANTES	MALACATE	"D"	ARSA-1	S-S	MALO	F-316	03/07/1998	MAR ES RECONSTRUCTORA DE VEHICULOS SA DE CV	134,525.00	D	59	31/08/1998	RECURSO PROPIO	03/07/1998		MALACATES ZONA ORIENTE	NEZAHUALCOYOTL	
1164	1246	000000005	MAQUINARIA, OTROS EQUIPOS Y HERRAMIENTAS	EQUIPO HIDRAULICO	ODAPAS-878-OD053-045	1164	C. ISRAEL QUIROZ CERVANTES	MALACATE	"D"	ARSA-1	S-S	MALO	F-316	03/07/1998	MAR ES RECONSTRUCTORA DE VEHICULOS SA DE CV	134,525.00	D	59	31/08/1998	RECURSO PROPIO	03/07/1998		MALACATES ZONA ORIENTE	NEZAHUALCOYOTL	
1165	1246	000000005	MAQUINARIA, OTROS EQUIPOS Y HERRAMIENTAS	EQUIPO HIDRAULICO	ODAPAS-878-OD053-044	1165	C. ISRAEL QUIROZ CERVANTES	MALACATE	"D"	ARSA-1	S-S	MALO	F-316	03/07/1998	MAR ES RECONSTRUCTORA DE VEHICULOS SA DE CV	134,525.00	D	59	31/08/1998	RECURSO PROPIO	03/07/1998		MALACATES ZONA ORIENTE	NEZAHUALCOYOTL	
1166	1246	000000005	MAQUINARIA, OTROS EQUIPOS Y HERRAMIENTAS	EQUIPO HIDRAULICO	ODAPAS-878-OD053-043	1166	C. ISRAEL QUIROZ CERVANTES	MALACATE	"D"	ARSA-1	S-S	MALO	F-316	03/07/1998	MAR ES RECONSTRUCTORA DE VEHICULOS SA DE CV	134,525.00	D	59	31/08/1998	RECURSO PROPIO	03/07/1998		MALACATES ZONA ORIENTE	NEZAHUALCOYOTL	
1167	1246	000000005	MAQUINARIA, OTROS EQUIPOS Y HERRAMIENTAS	EQUIPO HIDRAULICO	ODAPAS-878-OD053-042	1167	C. ISRAEL QUIROZ CERVANTES	MALACATE	"D"	ARSA-1	S-S	MALO	F-316	03/07/1998	MAR ES RECONSTRUCTORA DE VEHICULOS SA DE CV	134,525.00	D	59	31/08/1998	RECURSO PROPIO	03/07/1998		MALACATES ZONA ORIENTE	NEZAHUALCOYOTL	
1168	1246	000000005	MAQUINARIA, OTROS EQUIPOS Y HERRAMIENTAS	EQUIPO HIDRAULICO	ODAPAS-878-OD053-041	1168	C. ISRAEL QUIROZ CERVANTES	MALACATE	"D"	ARSA-1	S-S	MALO	F-316	03/07/1998	MAR ES RECONSTRUCTORA DE VEHICULOS SA DE CV	134,525.00	D	59	31/08/1998	RECURSO PROPIO	03/07/1998		MALACATES ZONA ORIENTE	NEZAHUALCOYOTL	
1169	1246	000000005	MAQUINARIA, OTROS EQUIPOS Y HERRAMIENTAS	EQUIPO HIDRAULICO	ODAPAS-878-OD053-040	1169	C. ISRAEL QUIROZ CERVANTES	MALACATE	"D"	ARSA-1	S-S	MALO	F-316	03/07/1998	MAR ES RECONSTRUCTORA DE VEHICULOS SA DE CV	134,525.00	D	59	31/08/1998	RECURSO PROPIO	03/07/1998		MALACATES ZONA ORIENTE	NEZAHUALCOYOTL	
1170	1246	000000005	MAQUINARIA, OTROS EQUIPOS Y HERRAMIENTAS	EQUIPO HIDRAULICO	ODAPAS-878-OD053-039	1170	C. ISRAEL QUIROZ CERVANTES	MALACATE	"D"	ARSA-1	S-S	MALO	F-316	03/07/1998	MAR ES RECONSTRUCTORA DE VEHICULOS SA DE CV	134,525.00	D	59	31/08/1998	RECURSO PROPIO	03/07/1998		MALACATES ZONA ORIENTE	NEZAHUALCOYOTL	
1171	1246	000000005	MAQUINARIA, OTROS EQUIPOS Y HERRAMIENTAS	EQUIPO HIDRAULICO	ODAPAS-878-OD053-038	1171	C. ISRAEL QUIROZ CERVANTES	MALACATE	"D"	ARSA-1	S-S	MALO	F-316	03/07/1998	MAR ES RECONSTRUCTORA DE VEHICULOS SA DE CV	134,525.00	D	59	31/08/1998	RECURSO PROPIO	03/07/1998		MALACATES ZONA ORIENTE	NEZAHUALCOYOTL	
1172	1246	000000005	MAQUINARIA, OTROS EQUIPOS Y HERRAMIENTAS	EQUIPO HIDRAULICO	ODAPAS-878-OD056-093	1172	N-D	MOTOBOMBA	BARNES	27M-12M DE 4X4	S-S	N-D	F-011	01/07/1998	GRUPO CONSTRUCTOR Y DE SERVICIOS TLACATECCAN SA DE CV	15,915.00	D	59	31/08/1998	RECURSO PROPIO	29/06/1998		N-D	NEZAHUALCOYOTL	NO LOCALIZADO FISICAMENTE
1173	1246	000000005	MAQUINARIA, OTROS EQUIPOS Y HERRAMIENTAS	EQUIPO HIDRAULICO	ODAPAS-878-OD056-092	1173	N-D	MOTOBOMBA	BARNES	27M-12M DE 4X4	S-S	BAJA	F-009	29/06/1998	GRUPO CONSTRUCTOR Y DE SERVICIOS TLACATECCAN SA DE CV	15,915.00	D	59	31/08/1998	RECURSO PROPIO	29/06/1998	31/05/2009	N-D	NEZAHUALCOYOTL	BAJA POR CONCEJO 2009
1174	1241	000000004	MOBILIARIO Y EQUIPO DE ADMINISTRACION	EQUIPO DE COMPUTO	ODAPAS-878-IN032-057	1174	N-D	TECLADO	S/M	S/M	S-S	BAJA	F-911	18/05/1998	MORALES LOPEZ JORGE LUIS	200.00	D	59	31/08/1998	RECURSO PROPIO	01/08/1998	31/12/2006	N-D	NEZAHUALCOYOTL	BAJA POR CONCEJO 2006
1175	1241	000000004	MOBILIARIO Y EQUIPO DE ADMINISTRACION	EQUIPO DE COMPUTO	ODAPAS-878-IN030-052	1175	N-D	MONITOR	S/M	S/M	S-S	BAJA	F-911	18/05/1998	MORALES LOPEZ JORGE LUIS	2,500.00	D	59	31/08/1998	RECURSO PROPIO	18/05/1998	31/12/2006	N-D	NEZAHUALCOYOTL	BAJA POR CONCEJO 2006
1176	1241	000000004	MOBILIARIO Y EQUIPO DE ADMINISTRACION	EQUIPO DE COMPUTO	ODAPAS-878-IN031-046	1176	N-D	CPU	S/M	S/M	S-S	BAJA	F-911	18/05/1998	MORALES LOPEZ JORGE LUIS	13,687.50	D	59	31/08/1998	RECURSO PROPIO	01/08/1998	31/12/2006	N-D	NEZAHUALCOYOTL	BAJA POR CONCEJO 2006
1177	1241	000000004	MOBILIARIO Y EQUIPO DE ADMINISTRACION	EQUIPO DE COMPUTO	ODAPAS-878-IN161-001	1177	N-D	CD ROM	HP	S/M	S-S	BAJA	F-911	18/05/1998	MORALES LOPEZ JORGE LUIS	9,717.50	D	59	31/08/1998	RECURSO PROPIO	01/08/1998	31/12/2006	N-D	NEZAHUALCOYOTL	BAJA POR CONCEJO 2006
1178	1241	000000004	MOBILIARIO Y EQUIPO DE ADMINISTRACION	EQUIPO DE COMPUTO	ODAPAS-878-IN032-056	1178	N-D	TECLADO	S/M	S/M	S-S	N-D	F-909	15/07/1998	MORALES LOPEZ JORGE LUIS	193.79	D	59	31/08/1998	RECURSO PROPIO	01/08/1998		N-D	NEZAHUALCOYOTL	NO LOCALIZADO FISICAMENTE
1179	1241	000000004	MOBILIARIO Y EQUIPO DE ADMINISTRACION	EQUIPO DE COMPUTO	ODAPAS-878-IN031-045	1179	N-D	CPU ARMADO	S/M	S/M	S-S	BAJA	F-909	15/07/1998	MORALES LOPEZ JORGE LUIS	7,727.00	D	59	31/08/1998	RECURSO PROPIO	01/08/1998	31/12/2006	N-D	NEZAHUALCOYOTL	BAJA POR CONCEJO 2006
1180	1246	000000005	MAQUINARIA, OTROS EQUIPOS Y HERRAMIENTAS	EQUIPO HIDRAULICO	ODAPAS-878-OD053-053	1180	C. PEDRO FRANCISCO MONTES RODRIGUEZ	MALACATE	"D"	ARSA-1	S-S	MALO	F-317	28/07/1998	MAR ES RECONSTRUCTORA DE VEHICULOS SA DE CV	134,525.00	D	71	30/09/1998	RECURSO PROPIO	28/07/1998		MALACATES ZONA NORTE	NEZAHUALCOYOTL	
1181	1246	000000005	MAQUINARIA, OTROS EQUIPOS Y HERRAMIENTAS	EQUIPO HIDRAULICO	ODAPAS-878-OD053-052	1181	C. ISRAEL QUIROZ CERVANTES	MALACATE	"D"	ARSA-1	S-S	MALO	F-317	28/07/1998	MAR ES RECONSTRUCTORA DE VEHICULOS SA DE CV	134,525.00	D	71	30/09/1998	RECURSO PROPIO	28/07/1998		MALACATES ZONA ORIENTE	NEZAHUALCOYOTL	
1182	1246	000000005	MAQUINARIA, OTROS EQUIPOS Y HERRAMIENTAS	EQUIPO HIDRAULICO	ODAPAS-878-OD053-051	1182	C. PEDRO FRANCISCO MONTES RODRIGUEZ	MALACATE	"D"	ARSA-1	S-S	MALO	F-317	28/07/1998	MAR ES RECONSTRUCTORA DE VEHICULOS SA DE CV	134,525.00	D	71	30/09/1998	RECURSO PROPIO	28/07/1998		MALACATES ZONA NORTE	NEZAHUALCOYOTL	
1183	1246	000000005	MAQUINARIA, OTROS EQUIPOS Y HERRAMIENTAS	EQUIPO HIDRAULICO	ODAPAS-878-OD053-050	1183	C. PEDRO FRANCISCO MONTES RODRIGUEZ	MALACATE	"D"	ARSA-1	S-S	MALO	F-317	28/07/1998	MAR ES RECONSTRUCTORA DE VEHICULOS SA DE CV	134,525.00	D	71	30/09/1998	RECURSO PROPIO	28/07/1998		MALACATES ZONA NORTE	NEZAHUALCOYOTL	
1184	1241	000000006	MOBILIARIO Y EQUIPO DE ADMINISTRACION	MOBILIARIO Y EQUIPO DE OFICINA	ODAPAS-878-AQ001-062	1184	N-D	ESCRITORIO	S-M	S-109	S-S	BAJA	F-035	19/08/1998	RENTERIA OVIEDO ELIA	1,009.70	D	71	30/09/1998	RECURSO PROPIO	01/09/1998	31/05/2009	N-D	NEZAHUALCOYOTL	BAJA POR CONCEJO 2009
1185	1241	000000006	MOBILIARIO Y EQUIPO DE ADMINISTRACION	MOBILIARIO Y EQUIPO DE OFICINA	ODAPAS-878-AQ003-199	1185	N-D	SILLA	S-M	NAPOLI	S-S	BAJA	F-035	19/08/1998	RENTERIA OVIEDO ELIA	1,086.75	D	71	30/09/1998	RECURSO PROPIO	19/08/1998	31/05/2009	N-D	NEZAHUALCOYOTL	BAJA POR CONCEJO 2009
1186	1241	000000006	MOBILIARIO Y EQUIPO DE ADMINISTRACION	MOBILIARIO Y EQUIPO DE OFICINA	ODAPAS-878-AQ003-198	1186	C. PEDRO FRANCISCO MONTES RODRIGUEZ	SILLA	S-M	NAPOLI	S-S	MALO	F-035	19/08/1998	RENTERIA OVIEDO ELIA	1,086.75	D	71	30/09/1998	RECURSO PROPIO	01/09/1998		ALCANTARILLADO ZONA NORTE	NEZAHUALCOYOTL	
1187	1241	000000006	MOBILIARIO Y EQUIPO DE ADMINISTRACION	MOBILIARIO Y EQUIPO DE OFICINA	ODAPAS-878-AQ003-197	1187	N-D	SILLA	S-M	NAPOLI	S-S	BAJA	F-035	19/08/1998	RENTERIA OVIEDO ELIA	1,086.75	D	71	30/09/1998	RECURSO PROPIO	19/08/1998	31/05/2009	N-D	NEZAHUALCOYOTL	BAJA POR CONCEJO 2009
1188	1241	000000006	MOBILIARIO Y EQUIPO DE ADMINISTRACION	MOBILIARIO Y EQUIPO DE OFICINA	ODAPAS-878-AQ009-025	1188	N-D	CAJON	S-M	S/M	S-S	BAJA	F-035	19/08/1998	RENTERIA OVIEDO ELIA	128.80	D	71	30/09/1998	RECURSO PROPIO	01/09/1998	31/05/2009	N-D	NEZAHUALCOYOTL	BAJA POR CONCEJO 2009
1189	1241	000000006	MOBILIARIO Y EQUIPO DE ADMINISTRACION	MOBILIARIO Y EQUIPO DE OFICINA	ODAPAS-878-AQ001-061	1189	C. JOSE CRUZ DIAZ PEREZ	ESCRITORIO	S-M	S/M	S-S	MALO	F-035	19/08/1998	RENTERIA OVIEDO ELIA	862.50	D	71	30/09/1998	RECURSO PROPIO	01/09/1998		DIRECCION DE OPERACIÓN HIDRAULICA	NEZAHUALCOYOTL	
1190	1241	000000006	MOBILIARIO Y EQUIPO DE ADMINISTRACION	MOBILIARIO Y EQUIPO DE OFICINA	ODAPAS-878-AQ009-024	1190	N-D	CAJON	S-M	S/M	S-S	BAJA	F-032	17/08/1998	RENTERIA OVIEDO ELIA	128.80	D	71	30/09/1998	RECURSO PROPIO	01/09/1998	31/05/2009	N-D	NEZAHUALCOYOTL	BAJA POR CONCEJO 2009
1191	1241	000000006	MOBILIARIO Y EQUIPO DE ADMINISTRACION	MOBILIARIO Y EQUIPO DE OFICINA	ODAPAS-878-AQ001-060	1191	C. ADAN ZARATE OLVERA	ESCRITORIO	S-M	S-M	S-S	MALO	F-032	17/08/1998	RENTERIA OVIEDO ELIA	805.00	D	71	30/09/1998	RECURSO PROPIO	01/09/1998		ATENCION Y RESPUESTA A LA CIUDADANIA	NEZAHUALCOYOTL	
1192	1241	000000006	MOBILIARIO Y EQUIPO DE ADMINISTRACION	MOBILIARIO Y EQUIPO DE OFICINA	ODAPAS-878-AQ003-196	1192	LIC. JESUS FERNANDO DIAZ MONDRAGON	SILLA	S-M	S/M	S-S	INSERVIBLE	F-032	17/08/1998	RENTERIA OVIEDO ELIA	596.65	D	71	30/09/1998	RECURSO PROPIO	01/09/1998		CONTROL PATRIMONIAL	NEZAHUALCOYOTL	BAJA PENDIENTE
1193	1241	000000006	MOBILIARIO Y EQUIPO DE ADMINISTRACION	MOBILIARIO Y EQUIPO DE OFICINA	ODAPAS-878-AQ003-195	1193	N-D	SILLA	S-M	S/M	S-S	BAJA	F-032	17/08/1998	RENTERIA OVIEDO ELIA	596.65	D	71	30/09/1998	RECURSO PROPIO	01/09/1998	31/05/2009	N-D	NEZAHUALCOYOTL	BAJA POR CONCEJO 2009
1194	1241	000000006	MOBILIARIO Y EQUIPO DE ADMINISTRACION	MOBILIARIO Y EQUIPO DE OFICINA	ODAPAS-878-AQ013-041	1194	N-D	SUMADORA	PRINTAFORM	1444	S-S	BAJA	F-032	17/08/1998	RENTERIA OVIEDO ELIA	1,437.50	D	71	30/09/1998	RECURSO PROPIO	01/09/1998	31/05/2009	N-D	NEZAHUALCOYOTL	BAJA POR CONCEJO 2009
1195	1241	000000006	MOBILIARIO Y EQUIPO DE ADMINISTRACION	MOBILIARIO Y EQUIPO DE OFICINA	ODAPAS-878-AQ019-003	1195	N-D	RELOJ	ACROPRINT	125 R6-QL4	S-S	BAJA	F-028	14/08/1998	RENTERIA OVIEDO ELIA	10,009.00	D	71	30/09/1998	RECURSO PROPIO	01/09/1998	31/05/2009	N-D	NEZAHUALCOYOTL	BAJA POR CONCEJO 2009
1196	1241	000000006	MOBILIARIO Y EQUIPO DE ADMINISTRACION	MOBILIARIO Y EQUIPO DE OFICINA	ODAPAS-878-AQ165-001	1196	N-D	PROTECTOR	S-M	S/M	2019	BAJA	F-0130	03/08/1998	SANCHEZ CORTES FELICITAS	7,871.17	D	71	30/09/1998	RECURSO PROPIO	01/09/1998	31/05/2009	N-D	NEZAHUALCOYOTL	BAJA POR CONCEJO 2009
1197	1241	000000006	MOBILIARIO Y EQUIPO DE ADMINISTRACION	MOBILIARIO Y EQUIPO DE OFICINA	ODAPAS-878-AQ129-002	1197	LIC. JESUS FERNANDO DIAZ MONDRAGON	VIDEO GRABADORA	SAMSUNG	SVD50UN	S-S	INSERVIBLE	F-004	07/07/1998	CORPORATIVO DE COMERCIO EL TARASCO SA DE CV	2,990.00	D	71	30/09/1998	RECURSO PROPIO	01/09/1998		CONTROL PATRIMONIAL	NEZAHUALCOYOTL	BAJA PENDIENTE
1198	1249	000000008	OTROS BIENES MUEBLES	DIVERSOS	ODAPAS-878-AQ152-003	1198	N-D	CAMARA	SAMSUNG	MAXIMA ZOOM 90I	S/S	BAJA	F-269	30/09/1998	LABORATORIO ORIENTAL COLOR SA DE CV	3,644.00	E	66	20/10/1998	RECURSO PROPIO	01/10/1998	31/05/2009	N-D	NEZAHUALCOYOTL	BAJA POR CONCEJO 2009
1199	1249	000000008	OTROS BIENES MUEBLES	DIVERSOS	ODAPAS-878-AQ152-002	1199	N-D	CAMARA	SURE SHOT	Z105 QD C/ESTUCHE	918076	BAJA	F-DG7576	25/06/1998	FOTO REGIS CIA. IMPORTADORA FOTOGRAFICA SA DE CV	2,593.81	E	18	02/10/1998	RECURSO PROPIO	01/10/1998	31/05/2009	N-D	NEZAHUALCOYOTL	BAJA POR CONCEJO 2009
1200	1249	000000008	OTROS BIENES MUEBLES	DIVERSOS	ODAPAS-878-CA073-001	1200	C. ROBERTO VILLEGAS GONZALEZ	POLIPASTO	S/M	S/M	S/S	MALO	F-11726	25/09/1998	FERRETERIA PORTALES SA DE CV	30,270.00	D	37	31/10/1998	RECURSO PROPIO	01/10/1998		CARCAMO ESPERANZA	NEZAHUALCOYOTL	
1201	1249	000000008	OTROS BIENES MUEBLES	DIVERSOS	ODAPAS-878-AQ144-007	1201	N-D	ESCALERA	S/M	S/M	S/S	BAJA	F-8444	30/07/1998	ALCARAZ ADALID CLAUDIA	1,477.31	D	37	31/10/1998	RECURSO PROPIO	01/10/1998	31/05/2009	N-D	NEZAHUALCOYOTL	BAJA POR CONCEJO 2009
1202	1249	000000008	OTROS BIENES MUEBLES	DIVERSOS	ODAPAS-878-AQ144-006	1202	LIC. JESUS FERNANDO DIAZ MONDRAGON	ESCALERA	S/M	S/M	S/S	INSERVIBLE	F-8444	30/07/1998	ALCARAZ ADALID CLAUDIA	1,477.31	D	37	31/10/1998	RECURSO PROPIO	01/10/1998		CONTROL PATRIMONIAL	NEZAHUALCOYOTL	BAJA PENDIENTE
1203	1249	000000008	OTROS BIENES MUEBLES	DIVERSOS	ODAPAS-878-AQ144-005	1203	LIC. JESUS FERNANDO DIAZ MONDRAGON	ESCALERA	S/M	S/M	S/S	INSERVIBLE	F-8444	30/07/1998	ALCARAZ ADALID CLAUDIA	1,477.31	D	37	31/10/1998	RECURSO PROPIO	01/10/1998		CONTROL PATRIMONIAL	NEZAHUALCOYOTL	BAJA PENDIENTE
1204	1249	000000008	OTROS BIENES MUEBLES	DIVERSOS	ODAPAS-878-AQ144-004	1204	LIC. JESUS FERNANDO DIAZ MONDRAGON	ESCALERA	S/M	S/M	S/S	INSERVIBLE	F-8415	24/07/1998	ALCARAZ ADALID CLAUDIA	339.30	D	37	31/10/1998	RECURSO PROPIO	01/10/1998		CONTROL PATRIMONIAL	NEZAHUALCOYOTL	BAJA PENDIENTE
1205	1246	000000006	MAQUINARIA, OTROS EQUIPOS Y HERRAMIENTAS	EQUIPO DE RADIO Y COMUNICACION	ODAPAS-878-OD024-021	1205	N-D	EQ. MOVIL	MOTOROLA	SM 50M43DGC20A2A	682FYL7357	N-D	F-989	18/09/1998	ANGULO GRANADOS MARICELA	5,099.10	D	37	31/10/1998	RECURSO PROPIO	01/10/1998		N-D	NEZAHUALCOYOTL	NO LOCALIZADO FISICAMENTE
1206	1246	000000006	MAQUINARIA, OTROS EQUIPOS Y HERRAMIENTAS	EQUIPO DE RADIO Y COMUNICACION	ODAPAS-878-OD024-020	1206	N-D	EQ. MOVIL	MOTOROLA	SM 50M43DGC20A2A	682FYNA526	N-D	F-989	18/09/1998	ANGULO GRANADOS MARICELA	5,099.10	D	37	31/10/1998	RECURSO PROPIO	01/10/1998		N-D	NEZAHUALCOYOTL	NO LOCALIZADO FISICAMENTE
1207	1246	000000006	MAQUINARIA, OTROS EQUIPOS Y HERRAMIENTAS	EQUIPO DE RADIO Y COMUNICACION	ODAPAS-878-OD024-019	1207	LIC. JESUS FERNANDO DIAZ MONDRAGON	EQ. MOVIL	MOTOROLA	SM 50M43DGC20A2A	682FYNA023	INSERVIBLE	F-989	18/09/1998	ANGULO GRANADOS MARICELA	5,099.10	D	37	31/10/1998	RECURSO PROPIO	01/10/1998		CONTROL PATRIMONIAL	NEZAHUALCOYOTL	BAJA PENDIENTE
1208	1246	000000006	MAQUINARIA, OTROS EQUIPOS Y HERRAMIENTAS	EQUIPO DE RADIO Y COMUNICACION	ODAPAS-878-OD024-018	1208	N-D	EQ. MOVIL	MOTOROLA	SM 50M43DGC20A2A	682FYNA603	N-D	F-989	18/09/1998	ANGULO GRANADOS MARICELA	5,099.10	D	37	31/10/1998	RECURSO PROPIO	01/10/1998		N-D	NEZAHUALCOYOTL	NO LOCALIZADO FISICAMENTE
1209	1246	000000006	MAQUINARIA, OTROS EQUIPOS Y HERRAMIENTAS	EQUIPO DE RADIO Y COMUNICACION	ODAPAS-878-OD024-017	1209	N-D	EQ. MOVIL	MOTOROLA	SM 50M43DGC20A2A	682FYNA577	BAJA	F-989	18/09/1998	ANGULO GRANADOS MARICELA	5,099.10	D	37	31/10/1998	RECURSO PROPIO	01/10/1998	31/05/2009	N-D	NEZAHUALCOYOTL	BAJA POR CONCEJO 2009
1210	1246	000000006	MAQUINARIA, OTROS EQUIPOS Y HERRAMIENTAS	EQUIPO DE RADIO Y COMUNICACION	ODAPAS-878-OD024-016	1210	N-D	EQ. MOVIL	MOTOROLA	SM 50M43DGC20A2A	682FYNA557	BAJA	F-989	18/09/1998	ANGULO GRANADOS MARICELA	5,099.10	D	37	31/10/1998	RECURSO PROPIO	01/10/1998	31/05/2009	N-D	NEZAHUALCOYOTL	BAJA POR CONCEJO 2009
1211	1246	000000006	MAQUINARIA, OTROS EQUIPOS Y HERRAMIENTAS	EQUIPO DE RADIO Y COMUNICACION	ODAPAS-878-OD024-015	1211	N-D	EQ. MOVIL	MOTOROLA	SM 50M43DGC20A2A	682FYNA594	BAJA	F-989	18/09/1998	ANGULO GRANADOS MARICELA	5,099.10	D	37	31/10/1998	RECURSO PROPIO	01/10/1998	31/05/2009	N-D	NEZAHUALCOYOTL	BAJA POR CONCEJO 2009
1212	1241	000000004	MOBILIARIO Y EQUIPO DE ADMINISTRACION	EQUIPO DE COMPUTO	ODAPAS-878-UN032-055	1212	N-D	TECLADO	S/M	S/M	S-S	N-D	F-917	18/06/1998	MORALES LOPEZ JORGE LUIS	200.00	D	37	31/10/1998	RECURSO PROPIO	01/10/1998		N-D	NEZAHUALCOYOTL	NO LOCALIZADO FISICAMENTE
1213	1241	000000004	MOBILIARIO Y EQUIPO DE ADMINISTRACION	EQUIPO DE COMPUTO	ODAPAS-878-UN030-051	1213	N-D	MONITOR	S/M	S/M	S-S	BAJA	F-917	18/06/1998	MORALES LOPEZ JORGE LUIS	2,200.00	D	37	31/10/1998	RECURSO PROPIO	18/06/1998	31/12/2006	N-D	NEZAHUALCOYOTL	BAJA POR CONCEJO 2006
1214	1241	000000004	MOBILIARIO Y EQUIPO DE ADMINISTRACION	EQUIPO DE COMPUTO	ODAPAS-878-IN031-044	1214	LIC. JESUS FERNANDO DIAZ MONDRAGON	CPU	S/M	S/M	S-S	INSERVIBLE	F-917	18/06/1998	MORALES LOPEZ JORGE LUIS	13,637.50	D	37	31/10/1998	RECURSO PROPIO	01/10/1998		CONTROL PATRIMONIAL	NEZAHUALCOYOTL	BAJA PENDIENTE
1215	1249	000000008	OTROS BIENES MUEBLES	DIVERSOS	ODAPAS-878-AQ165-0[illegible]	1215	LIC. JESUS FERNANDO DIAZ MONDRAGON	DETECTOR	S/M	S/M	S/S	MALO	F-055	05/09/1998	GRUPO CONSTRUCTOR Y DE SERVICIOS TLACATECCAN SA DE CV	2,704.80	D	31	30/11/1998	RECURSO PROPIO	01/11/1998		INFORMATICA Y SISTEMAS	NEZAHUALCOYOTL	
1216	1244	000000002	EQUIPO DE TRANSPORTE	VEHICULOS	ODAPAS-878-CA170-004	1216	N-D	CAMIONETA	CHEVROLET	1999	RGCJC54K6XG150284	N-D	F-16607	19/11/1998	EXCELENCIA AUTOMOTRIZ DEL NORTE SA DE CV	148,512.00	D	31	30/11/1998	RECURSO PROPIO	01/11/1998		N-D	NEZAHUALCOYOTL	NO LOCALIZADO FISICAMENTE
1217	1244	000000002	EQUIPO DE TRANSPORTE	VEHICULOS	ODAPAS-878-AL170-003	1217	C. JOSE ALBERTO JIMENEZ FUENTES	CAMIONETA	CHEVROLET	1999	3GCJC54K6XG151838	MALO	F-16606	19/11/1998	EXCELENCIA AUTOMOTRIZ DEL NORTE SA DE CV	148,512.00	D	31	30/11/1998	RECURSO PROPIO	01/11/1998		SUBDIRECCION DE AGUA POTABLE	NEZAHUALCOYOTL	
1218	1244	000000002	EQUIPO DE TRANSPORTE	VEHICULOS	ODAPAS-878-CA170-002	1218	N-D	CAMIONETA	CHEVROLET	1998	1GCEC2471WZ246989	N-D	F-16605	19/11/1998	EXCELENCIA AUTOMOTRIZ DEL NORTE SA DE CV	114,500.00	D	31	30/11/1998	RECURSO PROPIO	01/11/1998		N-D	NEZAHUALCOYOTL	NO LOCALIZADO FISICAMENTE
1219	1244	000000002	EQUIPO DE TRANSPORTE	VEHICULOS	ODAPAS-878-AL170-001	1219	C. ANTONIO TLAMINTZI TLAMINTZI	CAMIONETA	CHEVROLET	1998	1GCEC2475WZ244912	MALO	F-16604	19/11/1998	EXCELENCIA AUTOMOTRIZ DEL NORTE SA DE CV	114,500.00	D	31	30/11/1998	RECURSO PROPIO	01/11/1998		PLANTA DE TRATAMIENTO	NEZAHUALCOYOTL	
1220	1246	000000005	MAQUINARIA, OTROS EQUIPOS Y HERRAMIENTAS	EQUIPO HIDRAULICO	ODAPAS-878-OD056-054	1220	N-D	BOMBA	"D"	ARSA-1	S-S	N-D	F-003	02/07/1998	CORPORATIVO DE COMERCIO EL TARASCO SA DE CV	800.00	D	31	30/11/1998	RECURSO PROPIO	02/07/1998		N-D	NEZAHUALCOYOTL	NO LOCALIZADO FISICAMENTE

ODAPAS

1.- MUNICIPIO NEZAHUALCOYOTL
2.- NUMERO 087

3.- AYUNTAMIENTO
ODAS
DIF
OTROS
ESPECIFICAR

4.- FECHA: 31 DE DICIEMBRE DEL 2015
5.- ELABORO: LIC. JESUS FERNANDO DIAZ M. CARGO- JEFE DE CONTROL PATRIMONIAL
6.- REVISO: C. RICARDO XOCHICALE SANCHEZ CARGO- DIRECTOR GENERAL
7.- HOJA: 1 DE 112

INVENTARIO DE BIENES MUEBLES

8 NUM. PROG.	9 NUM. DE CUENTA	NUM. DE SUBCUENTA	NOMBRE DE LA CUENTA	10 NOMBRE DE LA SUBCUENTA	11 NUMERO DE INVENTARIO	12 NUMERO DE RESGUARDO	14 NOMBRE DEL RESGUARDATARIO	15 NOMBRE DEL MUEBLE	16 MARCA	17 MODELO	18 NUMERO DE SERIE	19 ESTADO DE USO	FACTURA NUMERO	20 FECHA	PROVEEDOR	COSTO	POLIZA TIPO	21 NUMERO	FECHA	22 ORIGEN DEL RECURSO	23 FECHA DE ALTA	FECHA DE BAJA	24 AREA RESPONSABLE	25 LOCALIDAD	26 OBSERVACIONES
1221	1241	000000004	MOBILIARIO Y EQUIPO DE ADMINISTRACION	EQUIPO DE COMPUTO	ODAPAS-878-NT034-048	1221	N-D	IMPRESORA	S/M	S/M	S-S	BAJA	F-0786.0788	01/01/1998	MORALES LOPEZ JORGE LUIS	4,869.50	D	131	31/12/1998	RECURSO PROPIO	01/01/1998	31/12/2006	N-D	NEZAHUALCOYOTL	BAJA POR CONCEJO 2006
1222	1241	000000004	MOBILIARIO Y EQUIPO DE ADMINISTRACION	EQUIPO DE COMPUTO	ODAPAS-878-NT034-047	1222	N-D	IMPRESORA	S/M	S/M	S-S	BAJA	F-0786.0788	01/01/1998	MORALES LOPEZ JORGE LUIS	4,869.57	D	131	31/12/1998	RECURSO PROPIO	01/01/1998	31/12/2006	N-D	NEZAHUALCOYOTL	BAJA POR CONCEJO 2006
1223	1241	000000004	MOBILIARIO Y EQUIPO DE ADMINISTRACION	EQUIPO DE COMPUTO	ODAPAS-878-NT034-046	1223	N-D	IMPRESORA	S/M	S/M	S-S	BAJA	F-0786.0788	01/01/1998	MORALES LOPEZ JORGE LUIS	4,869.57	D	131	31/12/1998	RECURSO PROPIO	01/01/1998	31/12/2006	N-D	NEZAHUALCOYOTL	BAJA POR CONCEJO 2006
1224	1241	000000004	MOBILIARIO Y EQUIPO DE ADMINISTRACION	EQUIPO DE COMPUTO	ODAPAS-878-NT035-006	1224	N-D	PC PORTATIL	S/M	S/M	S-S	N-D	F-0786.0788	01/01/1998	MORALES LOPEZ JORGE LUIS	22,347.83	D	131	31/12/1998	RECURSO PROPIO	01/01/1998		N-D	NEZAHUALCOYOTL	NO LOCALIZADO FISICAMENTE
1225	1241	000000004	MOBILIARIO Y EQUIPO DE ADMINISTRACION	EQUIPO DE COMPUTO	ODAPAS-878-NT035-005	1225	N-D	PC PORTATIL	S/M	S/M	S-S	BAJA	F-0786.0788	01/01/1998	MORALES LOPEZ JORGE LUIS	22,347.83	D	131	31/12/1998	RECURSO PROPIO	01/01/1998	31/12/2006	N-D	NEZAHUALCOYOTL	BAJA POR CONCEJO 2006
1226	1241	000000004	MOBILIARIO Y EQUIPO DE ADMINISTRACION	EQUIPO DE COMPUTO	ODAPAS-878-NT035-004	1226	LIC. JESUS FERNANDO DIAZ MONDRAGON	PC PORTATIL	S/M	S/M	S-S	INSERVIBLE	F-0786.0788	01/01/1998	MORALES LOPEZ JORGE LUIS	22,347.83	D	131	31/12/1998	RECURSO PROPIO	01/01/1998		CONTROL PATRIMONIAL	NEZAHUALCOYOTL	BAJA PENDIENTE
1227	1241	000000004	MOBILIARIO Y EQUIPO DE ADMINISTRACION	EQUIPO DE COMPUTO	ODAPAS-878-NT032-073	1227	N-D	TECLADO	S/M	S/M	S-S	N-D	F-0786.0788	01/01/1998	MORALES LOPEZ JORGE LUIS	200.00	D	131	31/12/1998	RECURSO PROPIO	01/01/1998		N-D	NEZAHUALCOYOTL	NO LOCALIZADO FISICAMENTE
1228	1241	000000004	MOBILIARIO Y EQUIPO DE ADMINISTRACION	EQUIPO DE COMPUTO	ODAPAS-878-NT030-070	1228	LIC. JESUS FERNANDO DIAZ MONDRAGON	MONITOR	S/M	S/M	B05545	INSERVIBLE	F-0786.0788	01/01/1998	MORALES LOPEZ JORGE LUIS	2,500.00	D	131	31/12/1998	RECURSO PROPIO	01/01/1998		CONTROL PATRIMONIAL	NEZAHUALCOYOTL	BAJA PENDIENTE
1229	1241	000000004	MOBILIARIO Y EQUIPO DE ADMINISTRACION	EQUIPO DE COMPUTO	ODAPAS-878-NT031-062	1229	N-D	CPU	S/M	S/M	35108/2059	N-D	F-0786.0788	01/01/1998	MORALES LOPEZ JORGE LUIS	13,326.09	D	131	31/12/1998	RECURSO PROPIO	01/01/1998		N-D	NEZAHUALCOYOTL	NO LOCALIZADO FISICAMENTE
1230	1241	000000004	MOBILIARIO Y EQUIPO DE ADMINISTRACION	EQUIPO DE COMPUTO	ODAPAS-878-NT032-072	1230	N-D	TECLADO	S/M	S/M	S-S	BAJA	F-0786.0788	01/01/1998	MORALES LOPEZ JORGE LUIS	200.00	D	131	31/12/1998	RECURSO PROPIO	01/01/1998	31/12/2006	N-D	NEZAHUALCOYOTL	BAJA POR CONCEJO 2006
1231	1241	000000004	MOBILIARIO Y EQUIPO DE ADMINISTRACION	EQUIPO DE COMPUTO	ODAPAS-878-NT032-069	1231	N-D	MONITOR	S/M	S/M	B04375	BAJA	F-0786.0788	01/01/1998	MORALES LOPEZ JORGE LUIS	2,500.00	D	131	31/12/1998	RECURSO PROPIO	01/01/1998	31/12/2006	N-D	NEZAHUALCOYOTL	BAJA POR CONCEJO 2006
1232	1241	000000004	MOBILIARIO Y EQUIPO DE ADMINISTRACION	EQUIPO DE COMPUTO	ODAPAS-878-NT031-061	1232	N-D	CPU	S/M	S/M	35103/2056	N-D	F-0786.0788	01/01/1998	MORALES LOPEZ JORGE LUIS	13,326.09	D	131	31/12/1998	RECURSO PROPIO	01/01/1998		N-D	NEZAHUALCOYOTL	NO LOCALIZADO FISICAMENTE
1233	1241	000000004	MOBILIARIO Y EQUIPO DE ADMINISTRACION	EQUIPO DE COMPUTO	ODAPAS-878-NT032-071	1233	N-D	TECLADO	S/M	S/M	S-S	BAJA	F-0786.0788	01/01/1998	MORALES LOPEZ JORGE LUIS	200.00	D	131	31/12/1998	RECURSO PROPIO	01/01/1998	31/12/2006	N-D	NEZAHUALCOYOTL	BAJA POR CONCEJO 2006
1234	1241	000000004	MOBILIARIO Y EQUIPO DE ADMINISTRACION	EQUIPO DE COMPUTO	ODAPAS-878-NT030-068	1234	N-D	MONITOR	S/M	S/M	B04276	BAJA	F-0786.0788	01/01/1998	MORALES LOPEZ JORGE LUIS	2,500.00	D	131	31/12/1998	RECURSO PROPIO	01/01/1998	31/12/2006	N-D	NEZAHUALCOYOTL	BAJA POR CONCEJO 2006
1235	1241	000000004	MOBILIARIO Y EQUIPO DE ADMINISTRACION	EQUIPO DE COMPUTO	ODAPAS-878-NT031-050	1235	N-D	CPU	S/M	S/M	35102/9511	N-D	F-0786.0788	01/01/1998	MORALES LOPEZ JORGE LUIS	13,326.09	D	131	31/12/1998	RECURSO PROPIO	01/01/1998		N-D	NEZAHUALCOYOTL	NO LOCALIZADO FISICAMENTE
1236	1241	000000004	MOBILIARIO Y EQUIPO DE ADMINISTRACION	EQUIPO DE COMPUTO	ODAPAS-878-IF032-070	1236	N-D	TECLADO	S/M	S/M	S-S	N-D	F-0786.0788	01/01/1998	MORALES LOPEZ JORGE LUIS	200.00	D	131	31/12/1998	RECURSO PROPIO	01/01/1998		N-D	NEZAHUALCOYOTL	NO LOCALIZADO FISICAMENTE
1237	1241	000000004	MOBILIARIO Y EQUIPO DE ADMINISTRACION	EQUIPO DE COMPUTO	ODAPAS-878-IF030-067	1237	N-D	MONITOR	S/M	S/M	B04104	BAJA	F-0786.0788	01/01/1998	MORALES LOPEZ JORGE LUIS	2,500.00	D	131	31/12/1998	RECURSO PROPIO	01/01/1998	31/05/2009	N-D	NEZAHUALCOYOTL	BAJA POR CONCEJO 2009
1238	1241	000000004	MOBILIARIO Y EQUIPO DE ADMINISTRACION	EQUIPO DE COMPUTO	ODAPAS-878-IF031-059	1238	N-D	CPU	S/M	S/M	35101/2058	N-D	F-0786.0788	01/01/1998	MORALES LOPEZ JORGE LUIS	13,326.09	D	131	31/12/1998	RECURSO PROPIO	01/01/1998		N-D	NEZAHUALCOYOTL	NO LOCALIZADO FISICAMENTE
1239	1241	000000004	MOBILIARIO Y EQUIPO DE ADMINISTRACION	EQUIPO DE COMPUTO	ODAPAS-878-IF032-069	1239	N-D	TECLADO	S/M	S/M	S-S	MALO	F-0786.0788	01/01/1998	MORALES LOPEZ JORGE LUIS	200.00	D	131	31/12/1998	RECURSO PROPIO	01/01/1998	31/05/2009	N-D	NEZAHUALCOYOTL	BAJA POR CONCEJO 2009
1240	1241	000000004	MOBILIARIO Y EQUIPO DE ADMINISTRACION	EQUIPO DE COMPUTO	ODAPAS-878-IF030-066	1240	N-D	MONITOR	S/M	S/M	B03729	N-D	F-0786.0788	01/01/1998	MORALES LOPEZ JORGE LUIS	2,500.00	D	131	31/12/1998	RECURSO PROPIO	01/01/1998		N-D	NEZAHUALCOYOTL	NO LOCALIZADO FISICAMENTE
1241	1241	000000004	MOBILIARIO Y EQUIPO DE ADMINISTRACION	EQUIPO DE COMPUTO	ODAPAS-878-IF031-058	1241	N-D	CPU	S/M	S/M	35100/6700	BAJA	F-0786.0788	01/01/1998	MORALES LOPEZ JORGE LUIS	13,326.09	D	131	31/12/1998	RECURSO PROPIO	01/01/1998	31/12/2006	N-D	NEZAHUALCOYOTL	BAJA POR CONCEJO 2006
1242	1241	000000004	MOBILIARIO Y EQUIPO DE ADMINISTRACION	EQUIPO DE COMPUTO	ODAPAS-878-IF032-068	1242	N-D	TECLADO	S/M	S/M	S-S	BAJA	F-0786.0788	01/01/1998	MORALES LOPEZ JORGE LUIS	200.00	D	131	31/12/1998	RECURSO PROPIO	01/01/1998	31/12/2006	N-D	NEZAHUALCOYOTL	BAJA POR CONCEJO 2006
1243	1241	000000004	MOBILIARIO Y EQUIPO DE ADMINISTRACION	EQUIPO DE COMPUTO	ODAPAS-878-IF030-065	1243	N-D	MONITOR	S/M	S/M	B03720	N-D	F-0786.0788	01/01/1998	MORALES LOPEZ JORGE LUIS	2,500.00	D	131	31/12/1998	RECURSO PROPIO	01/01/1998		N-D	NEZAHUALCOYOTL	NO LOCALIZADO FISICAMENTE
1244	1241	000000004	MOBILIARIO Y EQUIPO DE ADMINISTRACION	EQUIPO DE COMPUTO	ODAPAS-878-IF031-057	1244	N-D	CPU	S/M	S/M	3509/2063	N-D	F-0786.0788	01/01/1998	MORALES LOPEZ JORGE LUIS	13,326.09	D	131	31/12/1998	RECURSO PROPIO	01/01/1998		N-D	NEZAHUALCOYOTL	NO LOCALIZADO FISICAMENTE
1245	1241	000000004	MOBILIARIO Y EQUIPO DE ADMINISTRACION	EQUIPO DE COMPUTO	ODAPAS-878-EG032-067	1245	N-D	TECLADO	S/M	S/M	S-S	BAJA	F-0786.0788	01/01/1998	MORALES LOPEZ JORGE LUIS	200.00	D	131	31/12/1998	RECURSO PROPIO	01/01/1998	31/12/2006	N-D	NEZAHUALCOYOTL	BAJA POR CONCEJO 2006
1246	1241	000000004	MOBILIARIO Y EQUIPO DE ADMINISTRACION	EQUIPO DE COMPUTO	ODAPAS-878-EG030-064	1246	N-D	MONITOR	S/M	S/M	B03638	N-D	F-0786.0788	01/01/1998	MORALES LOPEZ JORGE LUIS	2,500.00	D	131	31/12/1998	RECURSO PROPIO	01/01/1998		N-D	NEZAHUALCOYOTL	NO LOCALIZADO FISICAMENTE
1247	1241	000000004	MOBILIARIO Y EQUIPO DE ADMINISTRACION	EQUIPO DE COMPUTO	ODAPAS-878-EG031-056	1247	LIC. JESUS FERNANDO DIAZ MONDRAGON	CPU	S/M	S/M	35095/2055	INSERVIBLE	F-0786.0788	01/01/1998	MORALES LOPEZ JORGE LUIS	13,326.09	D	131	31/12/1998	RECURSO PROPIO	01/01/1998		CONTROL PATRIMONIAL	NEZAHUALCOYOTL	BAJA PENDIENTE
1248	1241	000000004	MOBILIARIO Y EQUIPO DE ADMINISTRACION	EQUIPO DE COMPUTO	ODAPAS-878-DA032-066	1248	N-D	TECLADO	S/M	S/M	S-S	BAJA	F-0786.0788	01/01/1998	MORALES LOPEZ JORGE LUIS	200.00	D	131	31/12/1998	RECURSO PROPIO	01/01/1998	31/12/2006	N-D	NEZAHUALCOYOTL	BAJA POR CONCEJO 2006
1249	1241	000000004	MOBILIARIO Y EQUIPO DE ADMINISTRACION	EQUIPO DE COMPUTO	ODAPAS-878-DA030-063	1249	N-D	MONITOR	S/M	S/M	B03535	BAJA	F-0786.0788	01/01/1998	MORALES LOPEZ JORGE LUIS	2,500.00	D	131	31/12/1998	RECURSO PROPIO	01/01/1998	31/12/2006	N-D	NEZAHUALCOYOTL	BAJA POR CONCEJO 2006
1250	1241	000000004	MOBILIARIO Y EQUIPO DE ADMINISTRACION	EQUIPO DE COMPUTO	ODAPAS-878-DA031-056	1250	LIC. JESUS FERNANDO DIAZ MONDRAGON	CPU	S/M	S/M	35094/2054	INSERVIBLE	F-0786.0788	01/01/1998	MORALES LOPEZ JORGE LUIS	13,326.09	D	131	31/12/1998	RECURSO PROPIO	01/01/1998		CONTROL PATRIMONIAL	NEZAHUALCOYOTL	BAJA PENDIENTE
1251	1241	000000004	MOBILIARIO Y EQUIPO DE ADMINISTRACION	EQUIPO DE COMPUTO	ODAPAS-878-DG032-065	1251	N-D	TECLADO	S/M	S/M	S-S	BAJA	F-0786.0788	01/01/1998	MORALES LOPEZ JORGE LUIS	200.00	D	131	31/12/1998	RECURSO PROPIO	01/01/1998	31/12/2006	N-D	NEZAHUALCOYOTL	BAJA POR CONCEJO 2006
1252	1241	000000004	MOBILIARIO Y EQUIPO DE ADMINISTRACION	EQUIPO DE COMPUTO	ODAPAS-878-DG030-062	1252	N-D	MONITOR	S/M	S/M	B03529	BAJA	F-0786.0788	01/01/1998	MORALES LOPEZ JORGE LUIS	2,500.00	D	131	31/12/1998	RECURSO PROPIO	01/01/1998	31/12/2006	N-D	NEZAHUALCOYOTL	BAJA POR CONCEJO 2006
1253	1241	000000004	MOBILIARIO Y EQUIPO DE ADMINISTRACION	EQUIPO DE COMPUTO	ODAPAS-878-DG031-054	1253	N-D	CPU	S/M	S/M	35093/2060	N-D	F-0786.0788	01/01/1998	MORALES LOPEZ JORGE LUIS	13,326.09	D	131	31/12/1998	RECURSO PROPIO	01/01/1998		N-D	NEZAHUALCOYOTL	NO LOCALIZADO FISICAMENTE
1254	1241	000000004	MOBILIARIO Y EQUIPO DE ADMINISTRACION	EQUIPO DE COMPUTO	ODAPAS-878-PS032-064	1254	N-D	TECLADO	S/M	S/M	S-S	N-D	F-0786.0788	01/01/1998	MORALES LOPEZ JORGE LUIS	200.00	D	131	31/12/1998	RECURSO PROPIO	01/01/1998		N-D	NEZAHUALCOYOTL	NO LOCALIZADO FISICAMENTE
1255	1241	000000004	MOBILIARIO Y EQUIPO DE ADMINISTRACION	EQUIPO DE COMPUTO	ODAPAS-878-PS030-061	1255	N-D	MONITOR	S/M	S/M	B03417	BAJA	F-0786.0788	01/01/1998	MORALES LOPEZ JORGE LUIS	2,500.00	D	131	31/12/1998	RECURSO PROPIO	01/01/1998	31/12/2006	N-D	NEZAHUALCOYOTL	BAJA POR CONCEJO 2006
1256	1241	000000004	MOBILIARIO Y EQUIPO DE ADMINISTRACION	EQUIPO DE COMPUTO	ODAPAS-878-PS031-053	1256	N-D	CPU	S/M	S/M	35091/2057	BAJA	F-0786.0788	01/01/1998	MORALES LOPEZ JORGE LUIS	13,326.09	D	131	31/12/1998	RECURSO PROPIO	01/01/1998	31/12/2006	N-D	NEZAHUALCOYOTL	BAJA POR CONCEJO 2006
1257	1241	000000004	MOBILIARIO Y EQUIPO DE ADMINISTRACION	EQUIPO DE COMPUTO	ODAPAS-878-RP032-068	1257	N-D	TECLADO	S/M	S/M	S-S	N-D	F-0786.0788	01/01/1998	MORALES LOPEZ JORGE LUIS	200.00	D	131	31/12/1998	RECURSO PROPIO	01/01/1998		N-D	NEZAHUALCOYOTL	NO LOCALIZADO FISICAMENTE
1258	1241	000000004	MOBILIARIO Y EQUIPO DE ADMINISTRACION	EQUIPO DE COMPUTO	ODAPAS-878-RP030-060	1258	N-D	MONITOR	S/M	S/M	B03380	N-D	F-0786.0788	01/01/1998	MORALES LOPEZ JORGE LUIS	2,500.00	D	131	31/12/1998	RECURSO PROPIO	01/01/1998		N-D	NEZAHUALCOYOTL	NO LOCALIZADO FISICAMENTE
1259	1241	000000004	MOBILIARIO Y EQUIPO DE ADMINISTRACION	EQUIPO DE COMPUTO	ODAPAS-878-RP031-052	1259	N-D	CPU	S/M	S/M	35088/2052	BAJA	F-0786.0788	01/01/1998	MORALES LOPEZ JORGE LUIS	13,326.09	D	131	31/12/1998	RECURSO PROPIO	01/01/1998	31/12/2006	N-D	NEZAHUALCOYOTL	BAJA POR CONCEJO 2006
1260	1241	000000004	MOBILIARIO Y EQUIPO DE ADMINISTRACION	EQUIPO DE COMPUTO	ODAPAS-878-CA032-062	1260	N-D	TECLADO	S/M	S/M	S-S	BAJA	F-0786.0788	01/01/1998	MORALES LOPEZ JORGE LUIS	200.00	D	131	31/12/1998	RECURSO PROPIO	01/01/1998	31/12/2006	N-D	NEZAHUALCOYOTL	BAJA POR CONCEJO 2006
1261	1241	000000004	MOBILIARIO Y EQUIPO DE ADMINISTRACION	EQUIPO DE COMPUTO	ODAPAS-878-CA030-059	1261	N-D	MONITOR	S-M	S/M	B07259	BAJA	F-0786.0788	01/01/1998	MORALES LOPEZ JORGE LUIS	2,500.00	D	131	31/12/1998	RECURSO PROPIO	01/01/1998	31/12/2006	N-D	NEZAHUALCOYOTL	BAJA POR CONCEJO 2006
1262	1241	000000004	MOBILIARIO Y EQUIPO DE ADMINISTRACION	EQUIPO DE COMPUTO	ODAPAS-878-CA031-051	1262	N-D	CPU	S/M	S/M	35113/2051	BAJA	F-0786.0788	01/01/1998	MORALES LOPEZ JORGE LUIS	13,326.09	D	131	31/12/1998	RECURSO PROPIO	01/01/1998	31/12/2006	N-D	NEZAHUALCOYOTL	BAJA POR CONCEJO 2006
1263	1241	000000004	MOBILIARIO Y EQUIPO DE ADMINISTRACION	EQUIPO DE COMPUTO	ODAPAS-878-CA032-061	1263	N-D	TECLADO	S/M	S/M	S-S	BAJA	F-0786.0788	01/01/1998	MORALES LOPEZ JORGE LUIS	200.00	D	131	31/12/1998	RECURSO PROPIO	01/01/1998	31/12/2006	N-D	NEZAHUALCOYOTL	BAJA POR CONCEJO 2006
1264	1241	000000004	MOBILIARIO Y EQUIPO DE ADMINISTRACION	EQUIPO DE COMPUTO	ODAPAS-878-CA030-058	1264	N-D	MONITOR	S/M	S/M	B02448	BAJA	F-0786.0788	01/01/1998	MORALES LOPEZ JORGE LUIS	2,500.00	D	131	31/12/1998	RECURSO PROPIO	01/01/1998	31/12/2006	N-D	NEZAHUALCOYOTL	BAJA POR CONCEJO 2006
1265	1241	000000004	MOBILIARIO Y EQUIPO DE ADMINISTRACION	EQUIPO DE COMPUTO	ODAPAS-878-CM031-050	1265	N-D	CPU	S/M	S/M	S-S	BAJA	F-0786.0788	01/01/1998	MORALES LOPEZ JORGE LUIS	13,326.09	D	131	31/12/1998	RECURSO PROPIO	01/01/1998	31/12/2006	N-D	NEZAHUALCOYOTL	BAJA POR CONCEJO 2006
1266	1241	000000006	MOBILIARIO Y EQUIPO DE ADMINISTRACION	MOBILIARIO Y EQUIPO DE OFICINA	ODAPAS-878-AM014-001	1266	N-D	FOTOCOPIADORA	XEROX	5826	S-S	N-D	F-6843	09/12/1997	GRUPO DPS SA DE CV	76,760.20	E	213	24/12/1998	RECURSO PROPIO	01/01/1998		N-D	NEZAHUALCOYOTL	NO LOCALIZADO FISICAMENTE
1267	1244	000000002	EQUIPO DE TRANSPORTE	VEHICULOS	ODAPAS-878-DS06-005	1267	C. ISAIAS PEREZ RAMIREZ	CAMIONETA	FORD	1998	IFMRE1125WHC05219	REGULAR	F-8679	01/01/1998	CENTRO ECATEPEC SA DE CV	170,434.78	D	123	31/12/1998	RECURSO PROPIO	01/01/1998		TALLER MECANICO Y CONTROL VEHICULAR	NEZAHUALCOYOTL	
1268	1246	000000006	MAQUINARIA, OTROS EQUIPOS Y HERRAMIENTAS	EQUIPO DE RADIO Y COMUNICACION	ODAPAS-878-OD024-025	1268	N-D	EQUIPO MOVIL	KENWOOD	TK-762H	500917	BAJA	F-1053	01/01/1998	ANGULO GRANADOS MARICELA	4,311.74	D	123	31/12/1998	RECURSO PROPIO	01/01/1998	31/05/2009	N-D	NEZAHUALCOYOTL	BAJA POR CONCEJO 2009
1269	1246	000000006	MAQUINARIA, OTROS EQUIPOS Y HERRAMIENTAS	EQUIPO DE RADIO Y COMUNICACION	ODAPAS-878-OD024-024	1269	N-D	RADIO	MOTOROLA	S/M	682FYQ8056	N-D	F-1052	01/01/1998	ANGULO GRANADOS MARICELA	4,434.00	D	123	31/12/1998	RECURSO PROPIO	01/01/1998		N-D	NEZAHUALCOYOTL	NO LOCALIZADO FISICAMENTE
1270	1246	000000006	MAQUINARIA, OTROS EQUIPOS Y HERRAMIENTAS	EQUIPO DE RADIO Y COMUNICACION	ODAPAS-878-OD024-023	1270	N-D	RADIO	MOTOROLA	S/M	682FYQ8052	BAJA	F-1052	01/01/1998	ANGULO GRANADOS MARICELA	4,434.00	D	123	31/12/1998	RECURSO PROPIO	01/01/1998	31/05/2009	N-D	NEZAHUALCOYOTL	BAJA POR CONCEJO 2009
1271	1246	000000006	MAQUINARIA, OTROS EQUIPOS Y HERRAMIENTAS	EQUIPO DE RADIO Y COMUNICACION	ODAPAS-878-OD024-022	1271	N-D	EQUIPO MOVIL	MOTOROLA	S/M	682FYE4422	BAJA	F-1043	01/01/1998	ANGULO GRANADOS MARICELA	5,084.00	D	123	31/12/1998	RECURSO PROPIO	01/01/1998	31/05/2009	N-D	NEZAHUALCOYOTL	BAJA POR CONCEJO 2009
1272	1246	000000005	MAQUINARIA, OTROS EQUIPOS Y HERRAMIENTAS	EQUIPO HIDRAULICO	ODAPAS-878-CA051-006	1272	C. ROBERTO VILLEGAS GONZALEZ	EQUIPO HIDRONEUMATICO AQUATECH	AQUATECH	MOD B-10	97201063	MALO	F03179 03274 Y 033	01/01/1998	INDUSTRIAS DE SANEAMIENTO Y DESASOLVE SA DE CV	2,350,000.00	D	123	31/12/1998	RECURSO PROPIO	01/01/1998		SUBDIRECCION DE ALCANTARILLADO	NEZAHUALCOYOTL	
1273	1246	000000004	MAQUINARIA, OTROS EQUIPOS Y HERRAMIENTAS	MAQUINARIA Y EQUIPO DIVERSO	ODAPAS-878-AO168-001	1273	N-D	MEDIDOR	KYORITZ	MOD C-V-3007	S-S	BAJA	F-049	01/01/1998	GRUPO CONSTRUCTOR Y DE SERVICIOS TLACATECCAN SA DE CV	5,500.00	D	123	31/12/1998	RECURSO PROPIO	01/01/1998	31/05/2009	N-D	NEZAHUALCOYOTL	BAJA POR CONCEJO 2009
1274	1246	000000004	MAQUINARIA, OTROS EQUIPOS Y HERRAMIENTAS	MAQUINARIA Y EQUIPO DIVERSO	ODAPAS-878-AO167-001	1274	N-D	AMPERIMETRO	FLUKE	VRS 036	S-S	BAJA	F-049	01/01/1998	GRUPO CONSTRUCTOR Y DE SERVICIOS TLACATECCAN SA DE CV	4,300.00	D	123	31/12/1998	RECURSO PROPIO	01/01/1998	31/05/2009	N-D	NEZAHUALCOYOTL	BAJA POR CONCEJO 2009
1275	1246	000000004	MAQUINARIA, OTROS EQUIPOS Y HERRAMIENTAS	MAQUINARIA Y EQUIPO DIVERSO	ODAPAS-878-AL172-001	1275	N-D	MODULO OCENSOR	CORNING	S/M	476656	N-D	F-001266	01/01/1998	TECNOCLON SA DE CV	10,804.00	D	123	31/12/1998	RECURSO PROPIO	01/01/1998		N-D	NEZAHUALCOYOTL	NO LOCALIZADO FISICAMENTE
1276	1246	000000004	MAQUINARIA, OTROS EQUIPOS Y HERRAMIENTAS	MAQUINARIA Y EQUIPO DIVERSO	ODAPAS-878-AL171-001	1276	N-D	EQUIPO SENSOR PH	S/M	S/M	180499	N-D	F-001266	01/01/1998	TECNOCLON SA DE CV	2,743.00	D	123	31/12/1998	RECURSO PROPIO	01/01/1998		N-D	NEZAHUALCOYOTL	NO LOCALIZADO FISICAMENTE
1277	1246	000000004	MAQUINARIA, OTROS EQUIPOS Y HERRAMIENTAS	MAQUINARIA Y EQUIPO DIVERSO	ODAPAS-878-AO134-041	1277	N-D	LAMPARA	S/M	S/M	S-S	BAJA	F-2330	01/01/1998	PONCE HERNANDEZ JUAN ADOLFO	1,200.00	D	123	31/12/1998	RECURSO PROPIO	01/01/1998	31/05/2009	N-D	NEZAHUALCOYOTL	BAJA POR CONCEJO 2009
1278	1246	000000004	MAQUINARIA, OTROS EQUIPOS Y HERRAMIENTAS	MAQUINARIA Y EQUIPO DIVERSO	ODAPAS-878-AO134-040	1278	N-D	LAMPARA	S/M	S/M	S-S	BAJA	F-2330	01/01/1998	PONCE HERNANDEZ JUAN ADOLFO	1,200.00	D	123	31/12/1998	RECURSO PROPIO	01/01/1998	31/05/2009	N-D	NEZAHUALCOYOTL	BAJA POR CONCEJO 2009
1279	1246	000000004	MAQUINARIA, OTROS EQUIPOS Y HERRAMIENTAS	MAQUINARIA Y EQUIPO DIVERSO	ODAPAS-878-AO134-039	1279	N-D	LAMPARA	S/M	S/M	S-S	BAJA	F-2330	01/01/1998	PONCE HERNANDEZ JUAN ADOLFO	1,200.00	D	123	31/12/1998	RECURSO PROPIO	01/01/1998	31/05/2009	N-D	NEZAHUALCOYOTL	BAJA POR CONCEJO 2009
1280	1246	000000004	MAQUINARIA, OTROS EQUIPOS Y HERRAMIENTAS	MAQUINARIA Y EQUIPO DIVERSO	ODAPAS-878-AO133-038	1280	N-D	LAMPARA	S/M	S/M	S-S	BAJA	F-2330	01/01/1998	PONCE HERNANDEZ JUAN ADOLFO	1,200.00	D	123	31/12/1998	RECURSO PROPIO	01/01/1998	31/05/2009	N-D	NEZAHUALCOYOTL	BAJA POR CONCEJO 2009
1281	1246	000000004	MAQUINARIA, OTROS EQUIPOS Y HERRAMIENTAS	MAQUINARIA Y EQUIPO DIVERSO	ODAPAS-878-AO134-037	1281	N-D	LAMPARA	S/M	S/M	S-S	BAJA	F-2330	01/01/1998	PONCE HERNANDEZ JUAN ADOLFO	1,200.00	D	123	31/12/1998	RECURSO PROPIO	01/01/1998	31/05/2009	N-D	NEZAHUALCOYOTL	BAJA POR CONCEJO 2009

ODAPAS

1.- MUNICIPIO: NEZAHUALCOYOTL
2.- NUMERO: 087

3.- AYUNTAMIENTO / ODAS / DIF / OTROS — ESPECIFICAR

4.- FECHA: 31 DE DICIEMBRE DEL 2015
5.- ELABORO: LIC. JESUS FERNANDO DIAZ M. — CARGO: JEFE DE CONTROL PATRIMONIAL
6.- REVISO: C. RICARDO XOCHICALE SANCHEZ — CARGO: DIRECTOR GENERAL
7.- HOJA: 1 DE 112

INVENTARIO DE BIENES MUEBLES

NUM. PROG	CUENTA	SUBCUENTA	9	10	11	12	14	15	16 MARCA	17 MODELO	18 SERIE	19 ESTADO DE USO	NUMERO	20 FACTURA FECHA	PROVEEDOR	COSTO	21 POLIZA TIPO	NUMERO	FECHA	22 RECURSO	23 FECHA ALTA	FECHA BAJA	24 AREA RESPONSABLE	25 LOCALIDAD	26 OBSERVACIONES
1282	1246	000000004	MAQUINARIA, OTROS EQUIPOS Y HERRAMIENTAS	MAQUINARIA Y EQUIPO DIVERSO	ODAPAS-878-AQ134-036	1282	N-D	LAMPARA	S/M	S/M	S-S	BAJA	F-2330	01/01/1998	PONCE HERNANDEZ JUAN ADOLFO	1,200.00	D	123	31/12/1998	RECURSO PROPIO	01/01/1998	31/05/2009	N-D	NEZAHUALCOYOTL	BAJA POR CONCEJO 2009
1283	1241	000000006	MOBILIARIO Y EQUIPO DE ADMINISTRACION	MOBILIARIO Y EQUIPO DE OFICINA	ODAPAS-878-DG026-017	1283	N-D	TELEFONO	KX-TS5LX-W	S/M	S-S	N-D	F-0140	01/01/1998	SANCHEZ CORTES FELICITAS	450.00	D	123	31/12/1998	RECURSO PROPIO	01/01/1998		N-D	NEZAHUALCOYOTL	NO LOCALIZADO FISICAMENTE
1284	1241	000000004	MOBILIARIO Y EQUIPO DE ADMINISTRACION	EQUIPO DE COMPUTO	ODAPAS-878-RP034-045	1284	LIC. JESUS FERNANDO DIAZ MONDRAGON	IMPRESORA	EPSON	S/M	ALLY081624	INSERVIBLE	F-0863	01/01/1998	MORALES LOPEZ JORGE LUIS	5,680.00	D	131	31/12/1998	RECURSO PROPIO	01/01/1998		CONTROL PATRIMONIAL	NEZAHUALCOYOTL	BAJA PENDIENTE
1285	1241	000000004	MOBILIARIO Y EQUIPO DE ADMINISTRACION	EQUIPO DE COMPUTO	ODAPAS-878-RP034-044	1285	LIC. JESUS FERNANDO DIAZ MONDRAGON	IMPRESORA	EPSON	S/M	ALLY080962	INSERVIBLE	F-0863	01/01/1998	MORALES LOPEZ JORGE LUIS	5,690.00	D	131	31/12/1998	RECURSO PROPIO	01/01/1998		CONTROL PATRIMONIAL	NEZAHUALCOYOTL	BAJA PENDIENTE
1286	1241	000000004	MOBILIARIO Y EQUIPO DE ADMINISTRACION	EQUIPO DE COMPUTO	ODAPAS-878-IP034-042	1286	LIC. JESUS FERNANDO DIAZ MONDRAGON	IMPRESORA	EPSON	S/M	ALLY081640	INSERVIBLE	F-0863	01/01/1998	MORALES LOPEZ JORGE LUIS	5,680.00	D	131	31/12/1998	RECURSO PROPIO	01/01/1998		CONTROL PATRIMONIAL	NEZAHUALCOYOTL	BAJA PENDIENTE
1287	1241	000000004	MOBILIARIO Y EQUIPO DE ADMINISTRACION	EQUIPO DE COMPUTO	ODAPAS-878-IB034-043	1287	N-D	IMPRESORA	EPSON	S/M	ALLY082061	BAJA	F-0863	01/01/1998	MORALES LOPEZ JORGE LUIS	5,600.00	D	131	31/12/1998	RECURSO PROPIO	01/01/1998	31/05/2009	N-D	NEZAHUALCOYOTL	BAJA POR CONCEJO 2009
1288	1241	000000004	MOBILIARIO Y EQUIPO DE ADMINISTRACION	EQUIPO DE COMPUTO	ODAPAS-878-IF034-041	1288	N-D	IMPRESORA MITA MP560	MITA	S/M	47027487	BAJA	F-0828	01/01/1998	MORALES LOPEZ JORGE LUIS	[illegible]	D	131	31/12/1998	RECURSO PROPIO	01/01/1998	31/12/2006	N-D	NEZAHUALCOYOTL	BAJA POR CONCEJO 2006
1289	1241	000000004	MOBILIARIO Y EQUIPO DE ADMINISTRACION	EQUIPO DE COMPUTO	ODAPAS-878-IF034-040	1289	N-D	IMPRESORA	MITA	S/M	47027113	BAJA	F-0828	01/01/1998	MORALES LOPEZ JORGE LUIS	3,550.00	D	131	31/12/1998	RECURSO PROPIO	01/01/1998	31/05/2009	N-D	NEZAHUALCOYOTL	BAJA POR CONCEJO 2009
1290	1241	000000004	MOBILIARIO Y EQUIPO DE ADMINISTRACION	EQUIPO DE COMPUTO	ODAPAS-878-AQ005-035	1290	LIC. JESUS FERNANDO DIAZ MONDRAGON	MESA	S/M	S/M	S-S	INSERVIBLE	F-14277	01/01/1998	GRUPO COMERCIAL EN COMPUTACION JPC SA DE CV	617.00	D	123	31/12/1998	RECURSO PROPIO	01/01/1998		CONTROL PATRIMONIAL	NEZAHUALCOYOTL	BAJA PENDIENTE
1291	1241	000000004	MOBILIARIO Y EQUIPO DE ADMINISTRACION	EQUIPO DE COMPUTO	ODAPAS-878-AQ005-034	1291	N-D	MESA	S/M	S/M	S-S	BAJA	F-14277	01/01/1998	GRUPO COMERCIAL EN COMPUTACION JPC SA DE CV	617.00	D	123	31/12/1998	RECURSO PROPIO	01/01/1998	31/05/2009	N-D	NEZAHUALCOYOTL	BAJA POR CONCEJO 2009
1292	1241	000000004	MOBILIARIO Y EQUIPO DE ADMINISTRACION	EQUIPO DE COMPUTO	ODAPAS-878-AQ032-060	1292	N-D	TECLADO	ACER	S/M	S-S	BAJA	F-14277	01/01/1998	GRUPO COMERCIAL EN COMPUTACION JPC SA DE CV	200.00	D	123	31/12/1998	RECURSO PROPIO	01/01/1998	31/12/2006	N-D	NEZAHUALCOYOTL	BAJA POR CONCEJO 2006
1293	1241	000000004	MOBILIARIO Y EQUIPO DE ADMINISTRACION	EQUIPO DE COMPUTO	ODAPAS-878-AQ030-065	1293	LIC. JESUS FERNANDO DIAZ MONDRAGON	MONITOR	ACER	S/M	S-S	INSERVIBLE	F-14277	01/01/1998	GRUPO COMERCIAL EN COMPUTACION JPC SA DE CV	2,500.00	D	123	31/12/1998	RECURSO PROPIO	01/01/1998		CONTROL PATRIMONIAL	NEZAHUALCOYOTL	BAJA PENDIENTE
1294	1241	000000004	MOBILIARIO Y EQUIPO DE ADMINISTRACION	EQUIPO DE COMPUTO	ODAPAS-878-AQ031-049	1294	N-D	CPU	ACER	S/M	S-S	BAJA	F-14277	01/01/1998	GRUPO COMERCIAL EN COMPUTACION JPC SA DE CV	11,376.00	D	123	31/12/1998	RECURSO PROPIO	01/01/1998	31/12/2006	N-D	NEZAHUALCOYOTL	BAJA POR CONCEJO 2006
1295	1241	000000004	MOBILIARIO Y EQUIPO DE ADMINISTRACION	EQUIPO DE COMPUTO	ODAPAS-878-AQ032-059	1295	N-D	TECLADO	ACER	S/M	S-S	BAJA	F-14277	01/01/1998	GRUPO COMERCIAL EN COMPUTACION JPC SA DE CV	200.00	D	123	31/12/1998	RECURSO PROPIO	01/01/1998	31/05/2009	N-D	NEZAHUALCOYOTL	BAJA POR CONCEJO 2009
1296	1241	000000004	MOBILIARIO Y EQUIPO DE ADMINISTRACION	EQUIPO DE COMPUTO	ODAPAS-878-AQ030-064	1296	N-D	MONITOR	ACER	S/M	S-S	BAJA	F-14277	01/01/1998	GRUPO COMERCIAL EN COMPUTACION JPC SA DE CV	2,500.00	D	123	31/12/1998	RECURSO PROPIO	01/01/1998	31/12/2006	N-D	NEZAHUALCOYOTL	BAJA POR CONCEJO 2006
1297	1241	000000004	MOBILIARIO Y EQUIPO DE ADMINISTRACION	EQUIPO DE COMPUTO	ODAPAS-878-AQ031-048	1297	N-D	CPU	ACER	S/M	S-S	BAJA	F-14277	01/01/1998	GRUPO COMERCIAL EN COMPUTACION JPC SA DE CV	14,340.00	D	123	31/12/1998	RECURSO PROPIO	01/01/1998	31/12/2006	N-D	NEZAHUALCOYOTL	BAJA POR CONCEJO 2006
1298	1241	000000004	MOBILIARIO Y EQUIPO DE ADMINISTRACION	EQUIPO DE COMPUTO	ODAPAS-878-IF034-039	1298	LIC. JESUS FERNANDO DIAZ MONDRAGON	IMPRESORA	HP	S/M	USEF174373	INSERVIBLE	F-056	01/01/1998	ELIGIO ROMAN ACEVEDO	29,370.00	D	123	31/12/1998	RECURSO PROPIO	01/01/1998		CONTROL PATRIMONIAL	NEZAHUALCOYOTL	BAJA PENDIENTE
1299	1241	000000004	MOBILIARIO Y EQUIPO DE ADMINISTRACION	EQUIPO DE COMPUTO	ODAPAS-878-IF034-038	1299	N-D	IMPRESORA	EPSON	S/M	AGTE095884	BAJA	F-053	01/01/1998	ELIGIO ROMAN ACEVEDO	1,620.00	D	123	31/12/1998	RECURSO PROPIO	01/01/1998	31/12/2006	N-D	NEZAHUALCOYOTL	BAJA POR CONCEJO 2006
1300	1241	000000004	MOBILIARIO Y EQUIPO DE ADMINISTRACION	EQUIPO DE COMPUTO	ODAPAS-878-IF034-037	1300	N-D	IMPRESORA	HP	S/M	USDF251813	BAJA	F-053	01/01/1998	ELIGIO ROMAN ACEVEDO	13,750.00	D	123	31/12/1998	RECURSO PROPIO	01/01/1998	31/12/2006	N-D	NEZAHUALCOYOTL	BAJA POR CONCEJO 2006
1301	1241	000000004	MOBILIARIO Y EQUIPO DE ADMINISTRACION	EQUIPO DE COMPUTO	ODAPAS-878-AQ032-058	1301	N-D	TECLADO	COMPAQ	S/M	S-S	N-D	F-043	01/01/1998	ELIGIO ROMAN ACEVEDO	200.00	D	123	31/12/1998	RECURSO PROPIO	01/01/1998		N-D	NEZAHUALCOYOTL	NO LOCALIZADO FISICAMENTE
1302	1241	000000004	MOBILIARIO Y EQUIPO DE ADMINISTRACION	EQUIPO DE COMPUTO	ODAPAS-878-AQ030-063	1302	N-D	MONITOR	COMPAQ	S/M	S-S	N-D	F-043	01/01/1998	ELIGIO ROMAN ACEVEDO	2,500.00	D	123	31/12/1998	RECURSO PROPIO	01/01/1998		N-D	NEZAHUALCOYOTL	NO LOCALIZADO FISICAMENTE
1303	1241	000000004	MOBILIARIO Y EQUIPO DE ADMINISTRACION	EQUIPO DE COMPUTO	ODAPAS-878-AQ031-047	1303	N-D	CPU	COMPAQ	CYRYX	S-S	N-D	F-033	01/01/1998	ELIGIO ROMAN ACEVEDO	15,650.00	D	123	31/12/1998	RECURSO PROPIO	01/01/1998		N-D	NEZAHUALCOYOTL	NO LOCALIZADO FISICAMENTE
1304	1244	000000002	EQUIPO DE TRANSPORTE	VEHICULOS	ODAPAS-879-CA072-008	1304	C. JOSE ALBERTO JIMENEZ FUENTES	CAMION	FORD	1999	3FEXF8013XMA16867	MALO	F-8848	12/01/1999	CENTRO ECATEPEC SA DE CV	393,043.48	D	32	31/01/1999	RECURSO PROPIO	01/01/1999		SUBDIRECCION DE AGUA POTABLE	NEZAHUALCOYOTL	
1305	1244	000000002	EQUIPO DE TRANSPORTE	VEHICULOS	ODAPAS-879-NT044-007	1305	N-D	CAMION	FORD	1999	3FEXF8015XMA16844	N-D	F-8846	12/01/1999	CENTRO ECATEPEC SA DE CV	393,043.48	D	32	31/01/1999	RECURSO PROPIO	01/01/1999		N-D	NEZAHUALCOYOTL	NO LOCALIZADO FISICAMENTE
1306	1244	000000002	EQUIPO DE TRANSPORTE	VEHICULOS	ODAPAS-879-AL043-012	1306	C. ADRIAN GUTIERREZ PEREZ	CAMION	FORD	1999	3FEXF8011XMA16839	MALO	F-8845	12/01/1999	CENTRO ECATEPEC SA DE CV	393,043.48	D	32	31/01/1999	RECURSO PROPIO	01/01/1999		COORDINACION DE PIPAS	NEZAHUALCOYOTL	
1307	1244	000000002	EQUIPO DE TRANSPORTE	VEHICULOS	ODAPAS-879-NT044-006	1307	C. ROBERTO VILLEGAS GONZALEZ	CAMION	FORD	1999	3FEXF8012XMA16834	MALO	F-8844	12/01/1999	CENTRO ECATEPEC SA DE CV	393,043.48	D	32	31/01/1999	RECURSO PROPIO	01/01/1999		SUBDIRECCION DE ALCANTARILLADO	NEZAHUALCOYOTL	
1308	1244	000000002	EQUIPO DE TRANSPORTE	VEHICULOS	ODAPAS-879-AL043-011	1308	C. ADRIAN GUTIERREZ PEREZ	CAMION	FORD	1999	3FEXF8019XMA16829	MALO	F-8843	12/01/1999	CENTRO ECATEPEC SA DE CV	393,043.48	D	32	31/01/1999	RECURSO PROPIO	01/01/1999		COORDINACION DE PIPAS	NEZAHUALCOYOTL	
1309	1244	000000002	EQUIPO DE TRANSPORTE	VEHICULOS	ODAPAS-879-NT044-005	1309	N-D	CAMION	FORD	1999	3FEXF8015XMA16827	N-D	F-8842	12/01/1999	CENTRO ECATEPEC SA DE CV	393,043.48	D	32	31/01/1999	RECURSO PROPIO	01/01/1999		N-D	NEZAHUALCOYOTL	NO LOCALIZADO FISICAMENTE
1310	1244	000000002	EQUIPO DE TRANSPORTE	VEHICULOS	ODAPAS-879-NT040-016	1310	N-D	CAMIONETA	FORD	1999	3FTDF1720XMA23671	N-D	F-8841	12/01/1999	CENTRO ECATEPEC SA DE CV	129,129.56	D	32	31/01/1999	RECURSO PROPIO	01/01/1999		N-D	NEZAHUALCOYOTL	NO LOCALIZADO FISICAMENTE
1311	1244	000000002	EQUIPO DE TRANSPORTE	VEHICULOS	ODAPAS-879-NT040-015	1311	N-D	CAMIONETA	FORD	1999	3FTDF1729XMA23670	N-D	F-8840	12/01/1999	CENTRO ECATEPEC SA DE CV	129,129.56	D	32	31/01/1999	RECURSO PROPIO	01/01/1999		N-D	NEZAHUALCOYOTL	NO LOCALIZADO FISICAMENTE
1312	1246	000000006	MAQUINARIA, OTROS EQUIPOS Y HERRAMIENTAS	EQUIPO DE RADIO Y COMUNICACION	ODAPAS-879-DG026-018	1312	N-D	TELEFONO	NOKIA	5120	23509595192	BAJA	F-S00485467	14/01/1999	RADIOMOVIL DIPSA SA DE CV	2,030.00	E	25	15/01/1999	RECURSO PROPIO	01/01/1999	31/05/2009	N-D	NEZAHUALCOYOTL	BAJA POR CONCEJO 2009
1313	1249	000000008	OTROS BIENES MUEBLES	DIVERSOS	ODAPAS-879-DG173-002	1313	C. RICARDO XOCHICALE SANCHEZ	ASTA	S/M	S/M	S/S	MALO	F-1507	14/09/1998	DE LA BORDA FRAGOSO ODILON FERNANDO	200.00	D	38	31/01/1999	RECURSO PROPIO	01/01/1999		DIRECCION GENERAL	NEZAHUALCOYOTL	
1314	1249	000000008	OTROS BIENES MUEBLES	DIVERSOS	ODAPAS-879-DG173-001	1314	C. RICARDO XOCHICALE SANCHEZ	NICHO	S/M	S/M	S/S	MALO	F-1507	14/09/1998	DE LA BORDA FRAGOSO ODILON FERNANDO	2,300.00	D	38	31/01/1999	RECURSO PROPIO	01/01/1999		DIRECCION GENERAL	NEZAHUALCOYOTL	
1315	1244	000000002	EQUIPO DE TRANSPORTE	VEHICULOS	ODAPAS-879-AL043-012	1315	C. ADRIAN GUTIERREZ PEREZ	TANQUE CISTERNA	S/M	S/M	3FEXF8019XMA16839	MALO	F-0090	25/01/1999	MEXICANA DE INDUSTRIA, COMERCIO Y SERVICIOS SA DE CV	31,300.00	D	73	23/02/1999	RECURSO PROPIO	01/02/1999		COORDINACION DE PIPAS	NEZAHUALCOYOTL	
1316	1244	000000002	EQUIPO DE TRANSPORTE	VEHICULOS	ODAPAS-879-AL043-011	1316	C. ADRIAN GUTIERREZ PEREZ	TANQUE CISTERNA	S/M	S/M	3FEXF8019XMA16829	MALO	F-0089	25/01/1999	MEXICANA DE INDUSTRIA, COMERCIO Y SERVICIOS SA DE CV	31,300.00	D	73	28/02/1999	RECURSO PROPIO	01/02/1999		COORDINACION DE PIPAS	NEZAHUALCOYOTL	
1317	1246	000000004	MAQUINARIA, OTROS EQUIPOS Y HERRAMIENTAS	MAQUINARIA Y EQUIPO DIVERSO	ODAPAS-879-PS047-003	1317	N-D	EQUIPO	INFRA	SILVER START	S-S	N-D	F-15141	21/01/1999	FERRETERIA PORTALES SA DE CV	5,295.00	D	73	28/02/1999	RECURSO PROPIO	01/02/1999		N-D	NEZAHUALCOYOTL	NO LOCALIZADO FISICAMENTE
1318	1246	000000004	MAQUINARIA, OTROS EQUIPOS Y HERRAMIENTAS	MAQUINARIA Y EQUIPO DIVERSO	ODAPAS-879-OU065-001	1318	LIC. JESUS FERNANDO DIAZ MONDRAGON	TRANSFORMADOR	IEM	440/220-127	S-S	INSERVIBLE	F-864	04/01/1999	VERETRA SA DE CV	12,000.00	D	73	28/02/1999	RECURSO PROPIO	01/02/1999		CONTROL PATRIMONIAL	NEZAHUALCOYOTL	BAJA PENDIENTE
1319	1241	000000006	MOBILIARIO Y EQUIPO DE ADMINISTRACION	MOBILIARIO Y EQUIPO DE OFICINA	ODAPAS-879-AM014-002	1319	N-D	FOTOCOPIADORA	XEROX	5053	2Y5044068	N-D	F-4167	22/01/1999	GUILLEN GONZALEZ CARLOS	180,000.00	D	73	28/02/1999	RECURSO PROPIO	01/02/1999		N-D	NEZAHUALCOYOTL	NO LOCALIZADO FISICAMENTE
1320	1241	000000006	MOBILIARIO Y EQUIPO DE ADMINISTRACION	MOBILIARIO Y EQUIPO DE OFICINA	ODAPAS-879-AA013-046	1320	N-D	SUMADORA	PRINTAFORM	1444	S-S	N-D	F-133	09/01/1999	RENTERIA OVIEDO ELIA	1,280.00	D	72	28/02/1999	RECURSO PROPIO	01/02/1999		N-D	NEZAHUALCOYOTL	NO LOCALIZADO FISICAMENTE
1321	1241	000000006	MOBILIARIO Y EQUIPO DE ADMINISTRACION	MOBILIARIO Y EQUIPO DE OFICINA	ODAPAS-879-AC013-045	1321	N-D	SUMADORA	PRINTAFORM	1444	S-S	BAJA	F-133	08/01/1999	RENTERIA OVIEDO ELIA	1,280.00	D	72	28/02/1999	RECURSO PROPIO	01/02/1999	31/05/2009	N-D	NEZAHUALCOYOTL	BAJA POR CONCEJO 2009
1322	1241	000000006	MOBILIARIO Y EQUIPO DE ADMINISTRACION	MOBILIARIO Y EQUIPO DE OFICINA	ODAPAS-879-AC013-044	1322	C. VICTOR DANIEL LEMUS HERNANDEZ	SUMADORA	PRINTAFORM	1444	S-S	MALO	F-133	08/01/1999	RENTERIA OVIEDO ELIA	1,280.00	D	72	28/02/1999	RECURSO PROPIO	01/02/1999		DIRECCION DE PLANEACION PROYECTOS Y CONSTRUCCION	NEZAHUALCOYOTL	
1323	1241	000000006	MOBILIARIO Y EQUIPO DE ADMINISTRACION	MOBILIARIO Y EQUIPO DE OFICINA	ODAPAS-879-HJ013-043	1323	N-D	SUMADORA	PRINTAFORM	1444	S-S	N-D	F-133	08/01/1999	RENTERIA OVIEDO ELIA	1,280.00	D	72	28/02/1999	RECURSO PROPIO	01/02/1999		N-D	NEZAHUALCOYOTL	NO LOCALIZADO FISICAMENTE
1324	1241	000000006	MOBILIARIO Y EQUIPO DE ADMINISTRACION	MOBILIARIO Y EQUIPO DE OFICINA	ODAPAS-879-EG013-042	1324	N-D	SUMADORA	PRINTAFORM	1444	S-S	BAJA	F-133	08/01/1999	RENTERIA OVIEDO ELIA	1,280.00	D	72	28/02/1999	RECURSO PROPIO	01/02/1999	31/05/2009	N-D	NEZAHUALCOYOTL	BAJA POR CONCEJO 2009
1325	1241	000000006	MOBILIARIO Y EQUIPO DE ADMINISTRACION	MOBILIARIO Y EQUIPO DE OFICINA	ODAPAS-879-HJ011-202	1325	LIC. JESUS FERNANDO DIAZ MONDRAGON	SILLA	S-M	S-M	S-S	INSERVIBLE	F-133	08/01/1999	RENTERIA OVIEDO ELIA	520.00	D	72	28/02/1999	RECURSO PROPIO	01/02/1999		CONTROL PATRIMONIAL	NEZAHUALCOYOTL	BAJA PENDIENTE
1326	1241	000000006	MOBILIARIO Y EQUIPO DE ADMINISTRACION	MOBILIARIO Y EQUIPO DE OFICINA	ODAPAS-879-HJ011-201	1326	LIC. JESUS FERNANDO DIAZ MONDRAGON	SILLA	S-M	S-M	S-S	INSERVIBLE	F-133	08/01/1999	RENTERIA OVIEDO ELIA	520.00	D	72	28/02/1999	RECURSO PROPIO	01/02/1999		CONTROL PATRIMONIAL	NEZAHUALCOYOTL	BAJA PENDIENTE
1327	1241	000000006	MOBILIARIO Y EQUIPO DE ADMINISTRACION	MOBILIARIO Y EQUIPO DE OFICINA	ODAPAS-879-HJ011-200	1327	N-D	SILLA	S-M	S-M	S-S	BAJA	F-133	08/01/1999	RENTERIA OVIEDO ELIA	520.00	D	72	28/02/1999	RECURSO PROPIO	01/02/1999	31/05/2009	N-D	NEZAHUALCOYOTL	BAJA POR CONCEJO 2009
1328	1241	000000006	MOBILIARIO Y EQUIPO DE ADMINISTRACION	MOBILIARIO Y EQUIPO DE OFICINA	ODAPAS-879-RP009-027	1328	N-D	JGO	S-M	S/M	S-S	BAJA	F-133	08/01/1999	RENTERIA OVIEDO ELIA	336.00	D	72	28/02/1999	RECURSO PROPIO	01/02/1999	31/05/2009	N-D	NEZAHUALCOYOTL	BAJA POR CONCEJO 2009
1329	1241	000000006	MOBILIARIO Y EQUIPO DE ADMINISTRACION	MOBILIARIO Y EQUIPO DE OFICINA	ODAPAS-879-FN009-029	1329	N-D	JGO	S-M	S/M	S-S	N-D	F-133	08/01/1999	RENTERIA OVIEDO ELIA	336.00	D	72	28/02/1999	RECURSO PROPIO	01/02/1999		N-D	NEZAHUALCOYOTL	NO LOCALIZADO FISICAMENTE
1330	1241	000000006	MOBILIARIO Y EQUIPO DE ADMINISTRACION	MOBILIARIO Y EQUIPO DE OFICINA	ODAPAS-879-RP001-064	1330	C. IRLANDA DOLORES LEON GARCIA	ESCRITORIO	S-M	S/M	S-S	MALO	F-133	08/01/1999	RENTERIA OVIEDO ELIA	700.00	D	72	28/02/1999	RECURSO PROPIO	01/02/1999		RECURSOS HUMANOS	NEZAHUALCOYOTL	
1331	1241	000000006	MOBILIARIO Y EQUIPO DE ADMINISTRACION	MOBILIARIO Y EQUIPO DE OFICINA	ODAPAS-879-FN001-063	1331	LIC. JOSE SALVADOR SALAZAR BARRIENTOS	ESCRITORIO	S-M	S/M	S-S	REGULAR	F-133	09/01/1999	RENTERIA OVIEDO ELIA	700.00	D	72	28/02/1999	RECURSO PROPIO	01/02/1999		CONTRALORIA INTERNA	NEZAHUALCOYOTL	
1332	1241	000000006	MOBILIARIO Y EQUIPO DE ADMINISTRACION	MOBILIARIO Y EQUIPO DE OFICINA	ODAPAS-879-FN005-040	1332	C P C. DULCE KARINA PEREZ RODRIGUEZ	MESA	S-M	HT3B	S-S	MALO	F-14824	22/01/1999	GRUPO COMERCIAL EN COMPUTACION JPC SA DE CV	920.00	D	73	28/02/1999	RECURSO PROPIO	01/02/1999		DIRECCION DE ADMINISTRACIÓN	NEZAHUALCOYOTL	
1333	1241	000000006	MOBILIARIO Y EQUIPO DE ADMINISTRACION	MOBILIARIO Y EQUIPO DE OFICINA	ODAPAS-879-FN005-039	1333	LIC. JESUS FERNANDO DIAZ MONDRAGON	MESA	S-M	HT3B	S-S	MALO	F-14824	22/01/1999	GRUPO COMERCIAL EN COMPUTACION JPC SA DE CV	945.00	D	73	23/02/1999	RECURSO PROPIO	01/02/1999		CONTROL PATRIMONIAL	NEZAHUALCOYOTL	
1334	1241	000000004	MOBILIARIO Y EQUIPO DE ADMINISTRACION	EQUIPO DE COMPUTO	ODAPAS-879-IF099-002	1334	N-D	SUPER STACK	S/M	S/M	7ZBV1063U50	BAJA	F-14798	20/01/1999	GRUPO COMERCIAL EN COMPUTACION JPC SA DE CV	19,483.00	D	73	28/02/1999	RECURSO PROPIO	01/02/1999	31/05/2009	N-D	NEZAHUALCOYOTL	BAJA POR CONCEJO 2009
1335	1241	000000006	MOBILIARIO Y EQUIPO DE ADMINISTRACION	MOBILIARIO Y EQUIPO DE OFICINA	ODAPAS-879-IF005-038	1335	LIC. JESUS FERNANDO DIAZ MONDRAGON	MESA	S-M	HT3A	S-S	INSERVIBLE	F-14706	09/01/1999	GRUPO COMERCIAL EN COMPUTACION JPC SA DE CV	891.00	D	73	23/02/1999	RECURSO PROPIO	01/02/1999		CONTROL PATRIMONIAL	NEZAHUALCOYOTL	BAJA PENDIENTE
1336	1241	000000006	MOBILIARIO Y EQUIPO DE ADMINISTRACION	MOBILIARIO Y EQUIPO DE OFICINA	ODAPAS-879-IF005-037	1336	C. ANTONIO TLAMINTZI TLAMINTZI	MESA	S-M	HT3A	S-S	MALO	F-14706	09/01/1999	GRUPO COMERCIAL EN COMPUTACION JPC SA DE CV	891.00	D	73	28/02/1999	RECURSO PROPIO	01/02/1999		PLANTA DE TRATAMIENTO	NEZAHUALCOYOTL	
1337	1241	000000006	MOBILIARIO Y EQUIPO DE ADMINISTRACION	MOBILIARIO Y EQUIPO DE OFICINA	ODAPAS-879-IF005-036	1337	N-D	MESA	S-M	HT3A	S-S	BAJA	F-14706	09/01/1999	GRUPO COMERCIAL EN COMPUTACION JPC SA DE CV	891.00	D	73	28/02/1999	RECURSO PROPIO	01/02/1999	31/05/2009	N-D	NEZAHUALCOYOTL	BAJA POR CONCEJO 2009
1338	1244	000000002	EQUIPO DE TRANSPORTE	VEHICULOS	ODAPAS-879-NT040-016	1338	LIC. JESUS FERNANDO DIAZ MONDRAGON	CAMIONETA	FORD	1999	3FTDF1720XMA23671	INSERVIBLE	F-8841	12/01/1999	CENTRO ECATEPEC SA DE CV	-129,129.56	D	90	31/03/1999	RECURSO PROPIO	01/03/1999		CONTROL PATRIMONIAL	NEZAHUALCOYOTL	BAJA PENDIENTE
1339	1244	000000002	EQUIPO DE TRANSPORTE	VEHICULOS	ODAPAS-878-CA170-004	1339	LIC. JESUS FERNANDO DIAZ MONDRAGON	CAMIONETA	CHEVROLET	1999	3GCJC54K6XG150284	INSERVIBLE	F-16607	19/11/1998	EXCELENCIA AUTOMOTRIZ DEL NORTE SA DE CV	-129,140.87	D	90	31/03/1999	RECURSO PROPIO	01/03/1999		CONTROL PATRIMONIAL	NEZAHUALCOYOTL	BAJA PENDIENTE
1340	1244	000000002	EQUIPO DE TRANSPORTE	VEHICULOS	ODAPAS-879-PS044-005	1340	C. ROBERTO VILLEGAS GONZALEZ	CAMION	S/M		3FEX8015XMA16827	MALO	F-1007	29/01/1999	MEXICANA DE INDUSTRIA, COMERCIO Y SERVICIOS SA DE CV	66,430.00	D	94	31/03/1999	RECURSO PROPIO	01/03/1999		SUBDIRECCION DE ALCANTARILLADO	NEZAHUALCOYOTL	
1341	1244	000000002	EQUIPO DE TRANSPORTE	VEHICULOS	ODAPAS-879-CA044-006	1341	C. ROBERTO VILLEGAS GONZALEZ	CAMION	S/M		3FEX8012XMA16834	MALO	F-1006	25/01/1999	MEXICANA DE INDUSTRIA, COMERCIO Y SERVICIOS SA DE CV	66,430.00	D	94	31/03/1999	RECURSO PROPIO	01/03/1999		SUBDIRECCION DE ALCANTARILLADO	NEZAHUALCOYOTL	
1342	1244	000000002	EQUIPO DE TRANSPORTE	VEHICULOS	ODAPAS-879-NT044-007	1342	N-D	CAMION	S/M		3FEX8015XMA16844	N-D	F-1004	18/01/1999	MEXICANA DE INDUSTRIA, COMERCIO Y SERVICIOS SA DE CV	66,430.00	D	94	31/03/1999	RECURSO PROPIO	01/03/1999		N-D	NEZAHUALCOYOTL	NO LOCALIZADO FISICAMENTE

ODAPAS

1.- MUNICIPIO: NEZAHUALCOYOTL
2.- NUMERO: 087

3.- AYUNTAMIENTO / ODAS / DIF / OTROS — ESPECIFICAR

4.- FECHA: 31 DE DICIEMBRE DEL 2015
5.- ELABORO: LIC. JESUS FERNANDO DIAZ M. — CARGO: JEFE DE CONTROL PATRIMONIAL
6.- REVISO: C. RICARDO XOCHICALE SANCHEZ — CARGO: DIRECTOR GENERAL
7.- HOJA: 1 DE 112

INVENTARIO DE BIENES MUEBLES

NUM. PROG.	NUM DE CUENTA	NUM DE SUBCUENTA	NOMBRE DE CUENTA	NOMBRE DE LA SUBCUENTA	NUMERO DE INVENTARIO	NUMERO DE RESGUARDO	NOMBRE DEL RESGUARDATARIO	NOMBRE DEL MUEBLE	MARCA	MODELO	NUMERO DE SERIE	ESTADO DE USO	FACTURA NUMERO	FACTURA FECHA	PROVEEDOR	COSTO	POLIZA TIPO	POLIZA NUMERO	POLIZA FECHA	RECURSO	FECHA ALTA	FECHA BAJA	AREA RESPONSABLE	LOCALIDAD	OBSERVACIONES
1343	1246	000000005	MAQUINARIA, OTROS EQUIPOS Y HERRAMIENTAS	EQUIPO HIDRAULICO	ODAPAS-879-PS072-009	1343	C. JOSE ALBERTO JIMENEZ FUENTES	GRUA	HIAB	1990	7724	MALO	F-021	25/02/1999	PEREZ SANCHEZ MARIA EUGENIA	230,000.00	D	94	31/03/1999	RECURSO PROPIO	25/02/1999		SUBDIRECCION DE AGUA POTABLE	NEZAHUALCOYOTL	
1344	1246	000000004	MAQUINARIA, OTROS EQUIPOS Y HERRAMIENTAS	MAQUINARIA Y EQUIPO DIVERSO	ODAPAS-879-CA056-095	1344	N-D	BOMBA	S/M	S/M	S-S	BAJA	F-0032	16/03/1999	CARRANZA CARRANZA ABRAHAM	16,000.00	D	94	31/03/1999	RECURSO PROPIO	01/03/1999	31/05/2009	N-D	NEZAHUALCOYOTL	BAJA POR CONCEJO 2009
1345	1246	000000004	MAQUINARIA, OTROS EQUIPOS Y HERRAMIENTAS	MAQUINARIA Y EQUIPO DIVERSO	ODAPAS-879-CA049-002	1345	N-D	COMPRESOR	S/M	S/M	S-S	N-D	F-0030	16/03/1999	CARRANZA CARRANZA ABRAHAM	143,000.00	D	94	31/03/1999	RECURSO PROPIO	01/03/1999		N-D	NEZAHUALCOYOTL	NO LOCALIZADO FISICAMENTE
1346	1246	000000004	MAQUINARIA, OTROS EQUIPOS Y HERRAMIENTAS	MAQUINARIA Y EQUIPO DIVERSO	ODAPAS-879-CA158-002	1346	N-D	PLANTA	S/M	S/M	S-S	BAJA	F-0029	16/03/1999	CARRANZA CARRANZA ABRAHAM	43,000.00	D	94	31/03/1999	RECURSO PROPIO	01/03/1999	31/05/2009	N-D	NEZAHUALCOYOTL	BAJA POR CONCEJO 2009
1347	1246	000000004	MAQUINARIA, OTROS EQUIPOS Y HERRAMIENTAS	MAQUINARIA Y EQUIPO DIVERSO	ODAPAS-879-HI037-015	1347	N-D	REGULADOR	S/M	S/M	S-S	BAJA	F-1808	05/03/1999	EMBOBINADOS Y MANTENIMIENTO INDUSTRIAL SA DE CV	2,500.00	D	94	31/03/1999	RECURSO PROPIO	01/03/1999	31/05/2009	N-D	NEZAHUALCOYOTL	BAJA POR CONCEJO 2009
1348	1246	000000004	MAQUINARIA, OTROS EQUIPOS Y HERRAMIENTAS	MAQUINARIA Y EQUIPO DIVERSO	ODAPAS-879-PS047-003	1348	N-D	EQUIPO	S/M	S/M	S-S	N-D	F-219	04/01/1999	CARLOS HUMBERTO HERNANDEZ SORIA	1,738.80	D	94	31/03/1999	RECURSO PROPIO	01/03/1999		N-D	NEZAHUALCOYOTL	NO LOCALIZADO FISICAMENTE
1349	1246	000000004	MAQUINARIA, OTROS EQUIPOS Y HERRAMIENTAS	MAQUINARIA Y EQUIPO DIVERSO	ODAPAS-879-PS047-002	1349	N-D	EQUIPO	S/M	S/M	S-S	BAJA	F-219	04/01/1999	CARLOS HUMBERTO HERNANDEZ SORIA	9,751.50	D	94	31/03/1999	RECURSO PROPIO	01/03/1999	31/05/2009	N-D	NEZAHUALCOYOTL	BAJA POR CONCEJO 2009
1350	1241	000000005	MOBILIARIO Y EQUIPO DE ADMINISTRACION	EQUIPO DE INGENIERIA	ODAPAS-879-AL172-002	1350	N-D	MEDIDOR	S-M	M-90	473617	N-D	F-1030	20/01/1999	MORALES PEREZ MAURICIO	11,769.00	D	94	31/03/1999	RECURSO PROPIO	01/03/1999		N-D	NEZAHUALCOYOTL	NO LOCALIZADO FISICAMENTE
1351	1241	000000005	MOBILIARIO Y EQUIPO DE ADMINISTRACION	EQUIPO DE INGENIERIA	ODAPAS-879-AL171-002	1351	N-D	SENSOR	CORNING	CHEK MATE	473619	N-D	F-1030	20/01/1999	MORALES PEREZ MAURICIO	3,580.00	D	94	31/03/1999	RECURSO PROPIO	01/03/1999		N-D	NEZAHUALCOYOTL	NO LOCALIZADO FISICAMENTE
1352	1241	000000006	MOBILIARIO Y EQUIPO DE ADMINISTRACION	MOBILIARIO Y EQUIPO DE OFICINA	ODAPAS-879-DI3026-026	1352	N-D	TELEFONO	NOKIA	5120	235/097/15780	BAJA	F-8063	24/02/1999	SAMBORNS HERMANOS SA DE CV	1,598.26	E	10	04/03/1999	RECURSO PROPIO	01/03/1999	31/05/2009	N-D	NEZAHUALCOYOTL	BAJA POR CONCEJO 2009
1353	1241	000000004	MOBILIARIO Y EQUIPO DE ADMINISTRACION	EQUIPO DE COMPUTO	ODAPAS-879-II034-051	1353	N-D	IMPRESORA	S/M	DESK JET	S-S	N-D	F-15116	23/02/1999	GRUPO COMERCIAL EN COMPUTACION JPC SA DE CV	2,499.00	D	94	31/03/1999	RECURSO PROPIO	01/03/1999		N-D	NEZAHUALCOYOTL	NO LOCALIZADO FISICAMENTE
1354	1241	000000004	MOBILIARIO Y EQUIPO DE ADMINISTRACION	EQUIPO DE COMPUTO	ODAPAS-879-II034-050	1354	N-D	IMPRESORA	HP	LASER JET	S-S	BAJA	F-15116	23/02/1999	GRUPO COMERCIAL EN COMPUTACION JPC SA DE CV	5,422.00	D	94	31/03/1999	RECURSO PROPIO	01/03/1999	31/05/2009	N-D	NEZAHUALCOYOTL	BAJA POR CONCEJO 2009
1355	1241	000000004	MOBILIARIO Y EQUIPO DE ADMINISTRACION	EQUIPO DE COMPUTO	ODAPAS-879-AL034-049	1355	N-D	IMPRESORA	EPSON	STYLUS	AZP1005949	BAJA	F-14983	11/02/1999	GRUPO COMERCIAL EN COMPUTACION JPC SA DE CV	4,620.00	D	94	31/03/1999	RECURSO PROPIO	01/03/1999	31/12/2006	N-D	NEZAHUALCOYOTL	BAJA POR CONCEJO 2006
1356	1249	000000008	OTROS BIENES MUEBLES	DIVERSOS	ODAPAS-879-AQ152-004	1356	N-D	CAMARA	ADVANTIX	S/M	S/S	BAJA	F-28972	26/03/1999	SAMBORNS HERMANOS SA DE CV	786.95	E	11	07/04/1999	RECURSO PROPIO	01/04/1999	31/05/2009	N-D	NEZAHUALCOYOTL	BAJA POR CONCEJO 2009
1357	1241	000000006	MOBILIARIO Y EQUIPO DE ADMINISTRACION	MOBILIARIO Y EQUIPO DE OFICINA	ODAPAS-879-NT017-011	1357	LIC. JESUS FERNANDO DIAZ MONDRAGON	MUEBLE	S-M	S/M	S-S	INSERVIBLE	F-002	15/04/1999	MENDIOLA SEBASTIAN ALEJANDRO	1,200.00	E	94	25/04/1999	RECURSO PROPIO	01/04/1999		CONTROL PATRIMONIAL	NEZAHUALCOYOTL	BAJA PENDIENTE
1358	1241	000000006	MOBILIARIO Y EQUIPO DE ADMINISTRACION	MOBILIARIO Y EQUIPO DE OFICINA	ODAPAS-879-NT006-016	1358	LIC. JESUS FERNANDO DIAZ MONDRAGON	ENTREPAÑO	S/M	S/M	S-S	INSERVIBLE	F-002	15/04/1999	MENDIOLA SEBASTIAN ALEJANDRO	600.00	E	94	26/04/1999	RECURSO PROPIO	01/04/1999		CONTROL PATRIMONIAL	NEZAHUALCOYOTL	BAJA PENDIENTE
1359	1241	000000006	MOBILIARIO Y EQUIPO DE ADMINISTRACION	MOBILIARIO Y EQUIPO DE OFICINA	ODAPAS-879-NT017-010	1359	C.P.C. DULCE KARINA PEREZ RODRIGUEZ	MUEBLE	S-M	S/M	S-S	MALO	F-002	15/04/1999	MENDIOLA SEBASTIAN ALEJANDRO	1,360.00	E	94	26/04/1999	RECURSO PROPIO	01/04/1999		DIRECCION DE ADMINISTRACION	NEZAHUALCOYOTL	
1360	1246	000000004	MAQUINARIA, OTROS EQUIPOS Y HERRAMIENTAS	MAQUINARIA Y EQUIPO DIVERSO	ODAPAS-879-AL164-003	1360	C. ANTONIO TLAMINTZI TLAMINTZI	ESMERILADRA	S/M	S/M	S-S	MALO	F-015383	05/04/1999	FERRETERIA PORTALES SA DE CV	3,348.00	D	60	30/04/1999	RECURSO PROPIO	01/04/1999		PLANTA DE TRATAMIENTO	NEZAHUALCOYOTL	
1361	1246	000000006	MAQUINARIA, OTROS EQUIPOS Y HERRAMIENTAS	EQUIPO DE RADIO Y COMUNICACION	ODAPAS-879-OD024-032	1361	N-D	RADIO	KENWOOD	TK-762H	S/00900179	BAJA	F-1099	06/03/1999	ANGULO GRANADOS MARICELA	4,128.00	D	60	30/04/1999	RECURSO PROPIO	01/04/1999	31/05/2009	N-D	NEZAHUALCOYOTL	BAJA POR CONCEJO 2009
1362	1246	000000006	MAQUINARIA, OTROS EQUIPOS Y HERRAMIENTAS	EQUIPO DE RADIO Y COMUNICACION	ODAPAS-879-OD024-031	1362	N-D	RADIO	KENWOOD	TK-762H	S/00900128	BAJA	F-1099	06/03/1999	ANGULO GRANADOS MARICELA	4,128.00	D	60	30/04/1999	RECURSO PROPIO	01/04/1999	31/05/2009	N-D	NEZAHUALCOYOTL	BAJA POR CONCEJO 2009
1363	1246	000000006	MAQUINARIA, OTROS EQUIPOS Y HERRAMIENTAS	EQUIPO DE RADIO Y COMUNICACION	ODAPAS-879-OD024-030	1363	C. ROBERTO VILLEGAS GONZALEZ	RADIO	KENWOOD	TK-762H	S/00900127	MALO	F-1099	06/03/1999	ANGULO GRANADOS MARICELA	4,128.00	D	60	30/04/1999	RECURSO PROPIO	01/04/1999		MANTENIMIENTO DE CARCAMOS	NEZAHUALCOYOTL	
1364	1246	000000006	MAQUINARIA, OTROS EQUIPOS Y HERRAMIENTAS	EQUIPO DE RADIO Y COMUNICACION	ODAPAS-879-OD024-029	1364	N-D	RADIO	KENWOOD	TK-762H	S/00900038	BAJA	F-1099	06/03/1999	ANGULO GRANADOS MARICELA	4,128.00	D	60	30/04/1999	RECURSO PROPIO	01/04/1999	31/05/2009	N-D	NEZAHUALCOYOTL	BAJA POR CONCEJO 2009
1365	1246	000000006	MAQUINARIA, OTROS EQUIPOS Y HERRAMIENTAS	EQUIPO DE RADIO Y COMUNICACION	ODAPAS-879-OD024-028	1365	N-D	RADIO	KENWOOD	TK-762H	S/00900037	BAJA	F-1099	06/03/1999	ANGULO GRANADOS MARICELA	4,128.00	D	60	30/04/1999	RECURSO PROPIO	01/04/1999	31/05/2009	N-D	NEZAHUALCOYOTL	BAJA POR CONCEJO 2009
1366	1246	000000006	MAQUINARIA, OTROS EQUIPOS Y HERRAMIENTAS	EQUIPO DE RADIO Y COMUNICACION	ODAPAS-879-OD024-027	1366	N-D	RADIO	KENWOOD	TK-762H	S/00900041	BAJA	F-1099	06/03/1999	ANGULO GRANADOS MARICELA	4,128.00	D	60	30/04/1999	RECURSO PROPIO	01/04/1999	31/05/2009	N-D	NEZAHUALCOYOTL	BAJA POR CONCEJO 2009
1367	1246	000000006	MAQUINARIA, OTROS EQUIPOS Y HERRAMIENTAS	EQUIPO DE RADIO Y COMUNICACION	ODAPAS-879-OD024-026	1367	N-D	RADIO	KENWOOD	TK-762H	S/00900040	BAJA	F-1099	06/03/1999	ANGULO GRANADOS MARICELA	4,128.00	D	60	30/04/1999	RECURSO PROPIO	01/04/1999	31/05/2009	N-D	NEZAHUALCOYOTL	BAJA POR CONCEJO 2009
1368	1246	000000005	MAQUINARIA, OTROS EQUIPOS Y HERRAMIENTAS	EQUIPO HIDRAULICO	ODAPAS-879-CA051-007	1368	C. ROBERTO VILLEGAS GONZALEZ	UNIDAD	FORD	1998	IFDYW86FDWVA355	MALO	F-3610,3550,3479,33	11/04/1999	INDUSTRIAS DE SANEAMIENTO Y DESASOLVE SA DE CV	2,350,000.00	D	60	30/04/1999	RECURSO PROPIO	11/04/1999		SUBDIRECCION DE ALCANTARILLADO	NEZAHUALCOYOTL	
1369	1246	000000005	MAQUINARIA, OTROS EQUIPOS Y HERRAMIENTAS	EQUIPO HIDRAULICO	ODAPAS-879-OD053-073	1369	C. PEDRO FRANCISCO MONTES RODRIGUEZ	MALACATE	"D"	ARSA-1	4801028	MALO	F-510,479,476	05/04/1999	MARES RECONSTRUCTORA DE VEHICULOS SA DE CV	171,000.00	D	60	30/04/1999	RECURSO PROPIO	05/04/1999		MALACATES ZONA NORTE	NEZAHUALCOYOTL	
1370	1246	000000005	MAQUINARIA, OTROS EQUIPOS Y HERRAMIENTAS	EQUIPO HIDRAULICO	ODAPAS-879-OD053-072	1370	C. PEDRO FRANCISCO MONTES RODRIGUEZ	MALACATE	"D"	ARSA-1	4801029	MALO	F-510,479,476	05/04/1999	MARES RECONSTRUCTORA DE VEHICULOS SA DE CV	171,000.00	D	60	30/04/1999	RECURSO PROPIO	05/04/1999		MALACATES ZONA NORTE	NEZAHUALCOYOTL	
1371	1246	000000005	MAQUINARIA, OTROS EQUIPOS Y HERRAMIENTAS	EQUIPO HIDRAULICO	ODAPAS-879-OD053-071	1371	C. ISRAEL QUIROZ CERVANTES	MALACATE	"D"	ARSA-1	4800477	INSERVIBLE	F-510,479,476	05/04/1999	MARES RECONSTRUCTORA DE VEHICULOS SA DE CV	171,000.00	D	60	30/04/1999	RECURSO PROPIO	05/04/1999		MALACATES ZONA ORIENTE	NEZAHUALCOYOTL	
1372	1246	000000005	MAQUINARIA, OTROS EQUIPOS Y HERRAMIENTAS	EQUIPO HIDRAULICO	ODAPAS-879-OD053-070	1372	LIC. JESUS FERNANDO DIAZ MONDRAGON	MALACATE	"D"	ARSA-1	4800374	INSERVIBLE	F-510,479,476	05/04/1999	MARES RECONSTRUCTORA DE VEHICULOS SA DE CV	171,000.00	D	60	30/04/1999	RECURSO PROPIO	05/04/1999		CONTROL PATRIMONIAL	NEZAHUALCOYOTL	BAJA PENDIENTE
1373	1246	000000005	MAQUINARIA, OTROS EQUIPOS Y HERRAMIENTAS	EQUIPO HIDRAULICO	ODAPAS-879-OD053-069	1373	ARQ. MARCELO HERNANDEZ LOPEZ	MALACATE	"D"	ARSA-1	4800475	MALO	F-510,479,476	05/04/1999	MARES RECONSTRUCTORA DE VEHICULOS SA DE CV	171,000.00	D	60	30/04/1999	RECURSO PROPIO	05/04/1999		MALACATES ZONA CENTRO	NEZAHUALCOYOTL	
1374	1246	000000005	MAQUINARIA, OTROS EQUIPOS Y HERRAMIENTAS	EQUIPO HIDRAULICO	ODAPAS-879-OD053-068	1374	N-D	MALACATE	"D"	ARSA-1	480002582	N-D	F-510,479,476	05/04/1999	MARES RECONSTRUCTORA DE VEHICULOS SA DE CV	171,000.00	D	60	30/04/1999	RECURSO PROPIO	05/04/1999		N-D	NEZAHUALCOYOTL	NO LOCALIZADO FISICAMENTE
1375	1246	000000005	MAQUINARIA, OTROS EQUIPOS Y HERRAMIENTAS	EQUIPO HIDRAULICO	ODAPAS-879-OD053-067	1375	C. ISRAEL QUIROZ CERVANTES	MALACATE	"D"	ARSA-1	4801030	MALO	F-510,479,476	05/04/1999	MARES RECONSTRUCTORA DE VEHICULOS SA DE CV	171,000.00	D	60	30/04/1999	RECURSO PROPIO	05/04/1999		MALACATES ZONA ORIENTE	NEZAHUALCOYOTL	
1376	1246	000000005	MAQUINARIA, OTROS EQUIPOS Y HERRAMIENTAS	EQUIPO HIDRAULICO	ODAPAS-879-OD053-066	1376	C. PEDRO FRANCISCO MONTES RODRIGUEZ	MALACATE	"D"	ARSA-1	48000376	MALO	F-510,479,476	05/04/1999	MARES RECONSTRUCTORA DE VEHICULOS SA DE CV	171,000.00	D	60	30/04/1999	RECURSO PROPIO	05/04/1999		MALACATES ZONA NORTE	NEZAHUALCOYOTL	
1377	1246	000000005	MAQUINARIA, OTROS EQUIPOS Y HERRAMIENTAS	EQUIPO HIDRAULICO	ODAPAS-879-OD053-065	1377	LIC. JESUS FERNANDO DIAZ MONDRAGON	MALACATE	"D"	ARSA-1	4800946	INSERVIBLE	F-510,479,476	05/04/1999	MARES RECONSTRUCTORA DE VEHICULOS SA DE CV	171,000.00	D	60	30/04/1999	RECURSO PROPIO	05/04/1999		CONTROL PATRIMONIAL	NEZAHUALCOYOTL	BAJA PENDIENTE
1378	1246	000000005	MAQUINARIA, OTROS EQUIPOS Y HERRAMIENTAS	EQUIPO HIDRAULICO	ODAPAS-879-OD053-064	1378	C. PEDRO FRANCISCO MONTES RODRIGUEZ	MALACATE	"D"	ARSA-1	4800945	MALO	F-510,479,476	05/04/1999	MARES RECONSTRUCTORA DE VEHICULOS SA DE CV	171,000.00	D	60	30/04/1999	RECURSO PROPIO	05/04/1999		MALACATES ZONA NORTE	NEZAHUALCOYOTL	
1379	1246	000000005	MAQUINARIA, OTROS EQUIPOS Y HERRAMIENTAS	EQUIPO HIDRAULICO	ODAPAS-879-OD053-063	1379	C. PEDRO FRANCISCO MONTES RODRIGUEZ	MALACATE	"D"	ARSA-1	4800944	MALO	F-510,479,476	05/04/1999	MARES RECONSTRUCTORA DE VEHICULOS SA DE CV	171,000.00	D	60	30/04/1999	RECURSO PROPIO	05/04/1999		MALACATES ZONA NORTE	NEZAHUALCOYOTL	
1380	1246	000000005	MAQUINARIA, OTROS EQUIPOS Y HERRAMIENTAS	EQUIPO HIDRAULICO	ODAPAS-879-OD053-062	1380	C. PEDRO FRANCISCO MONTES RODRIGUEZ	MALACATE	"D"	ARSA-1	4800943	MALO	F-510,479,476	05/04/1999	MARES RECONSTRUCTORA DE VEHICULOS SA DE CV	171,000.00	D	60	30/04/1999	RECURSO PROPIO	05/04/1999		MALACATES ZONA NORTE	NEZAHUALCOYOTL	
1381	1246	000000005	MAQUINARIA, OTROS EQUIPOS Y HERRAMIENTAS	EQUIPO HIDRAULICO	ODAPAS-879-OD053-061	1381	C. PEDRO FRANCISCO MONTES RODRIGUEZ	MALACATE	"D"	ARSA-1	4800941	MALO	F-510,479,476	05/04/1999	MARES RECONSTRUCTORA DE VEHICULOS SA DE CV	171,000.00	D	60	30/04/1999	RECURSO PROPIO	05/04/1999		MALACATES ZONA NORTE	NEZAHUALCOYOTL	
1382	1246	000000005	MAQUINARIA, OTROS EQUIPOS Y HERRAMIENTAS	EQUIPO HIDRAULICO	ODAPAS-879-OD053-060	1382	C. PEDRO FRANCISCO MONTES RODRIGUEZ	MALACATE	"D"	ARSA-1	4800910	MALO	F-510,479,476	05/04/1999	MARES RECONSTRUCTORA DE VEHICULOS SA DE CV	171,000.00	D	60	30/04/1999	RECURSO PROPIO	05/04/1999		MALACATES ZONA NORTE	NEZAHUALCOYOTL	
1383	1246	000000005	MAQUINARIA, OTROS EQUIPOS Y HERRAMIENTAS	EQUIPO HIDRAULICO	ODAPAS-879-OD053-059	1383	ARQ. MARCELO HERNANDEZ LOPEZ	MALACATE	"D"	ARSA-1	4800938	MALO	F-510,479,476	05/04/1999	MARES RECONSTRUCTORA DE VEHICULOS SA DE CV	171,000.00	D	60	30/04/1999	RECURSO PROPIO	05/04/1999		MALACATES ZONA CENTRO	NEZAHUALCOYOTL	
1384	1246	000000005	MAQUINARIA, OTROS EQUIPOS Y HERRAMIENTAS	EQUIPO HIDRAULICO	ODAPAS-879-OD053-058	1384	ARQ. MARCELO HERNANDEZ LOPEZ	MALACATE	"D"	ARSA-1	4800937	MALO	F-510,479,476	05/04/1999	MARES RECONSTRUCTORA DE VEHICULOS SA DE CV	171,000.00	D	60	30/04/1999	RECURSO PROPIO	05/04/1999		MALACATES ZONA CENTRO	NEZAHUALCOYOTL	
1385	1246	000000005	MAQUINARIA, OTROS EQUIPOS Y HERRAMIENTAS	EQUIPO HIDRAULICO	ODAPAS-879-OD053-057	1385	ARQ. MARCELO HERNANDEZ LOPEZ	MALACATE	"D"	ARSA-1	4800936	MALO	F-510,479,476	05/04/1999	MARES RECONSTRUCTORA DE VEHICULOS SA DE CV	171,000.00	D	60	30/04/1999	RECURSO PROPIO	05/04/1999		MALACATES ZONA CENTRO	NEZAHUALCOYOTL	
1386	1246	000000005	MAQUINARIA, OTROS EQUIPOS Y HERRAMIENTAS	EQUIPO HIDRAULICO	ODAPAS-879-OD053-056	1386	C. ISRAEL QUIROZ CERVANTES	MALACATE	"D"	ARSA-1	4800935	MALO	F-510,479,476	05/04/1999	MARES RECONSTRUCTORA DE VEHICULOS SA DE CV	171,000.00	D	60	30/04/1999	RECURSO PROPIO	05/04/1999		MALACATES ZONA ORIENTE	NEZAHUALCOYOTL	
1387	1246	000000005	MAQUINARIA, OTROS EQUIPOS Y HERRAMIENTAS	EQUIPO HIDRAULICO	ODAPAS-879-OD053-055	1387	C. PEDRO FRANCISCO MONTES RODRIGUEZ	MALACATE	"D"	ARSA-1	4800932	MALO	F-510,479,476	05/04/1999	MARES RECONSTRUCTORA DE VEHICULOS SA DE CV	171,000.00	D	60	30/04/1999	RECURSO PROPIO	05/04/1999		MALACATES ZONA NORTE	NEZAHUALCOYOTL	
1388	1246	000000005	MAQUINARIA, OTROS EQUIPOS Y HERRAMIENTAS	EQUIPO HIDRAULICO	ODAPAS-879-OD053-054	1388	C. PEDRO FRANCISCO MONTES RODRIGUEZ	MALACATE	"D"	ARSA-1	4800930	MALO	F-513,479,476	05/04/1999	MARES RECONSTRUCTORA DE VEHICULOS SA DE CV	171,000.00	D	60	30/04/1999	RECURSO PROPIO	05/04/1999		MALACATES ZONA NORTE	NEZAHUALCOYOTL	
1389	1246	000000004	MAQUINARIA, OTROS EQUIPOS Y HERRAMIENTAS	MAQUINARIA Y EQUIPO DIVERSO	ODAPAS-879-CA175-002	1389	N-D	ROMPEDORA	S-M	DHC-42-90	S-S	N-D	F-413	08/04/1999	SALAS DIAZ CARMELA	22,900.00	D	60	30/04/1999	RECURSO PROPIO	01/04/1999		N-D	NEZAHUALCOYOTL	NO LOCALIZADO FISICAMENTE
1390	1246	000000004	MAQUINARIA, OTROS EQUIPOS Y HERRAMIENTAS	MAQUINARIA Y EQUIPO DIVERSO	ODAPAS-879-CA175-001	1390	N-D	ROMPEDORA	S-M	DHC-42-90	S-S	N-D	F-413	08/04/1999	SALAS DIAZ CARMELA	22,900.00	D	60	30/04/1999	RECURSO PROPIO	01/04/1999		N-D	NEZAHUALCOYOTL	NO LOCALIZADO FISICAMENTE
1391	1241	000000006	MOBILIARIO Y EQUIPO DE ADMINISTRACION	MOBILIARIO Y EQUIPO DE OFICINA	ODAPAS-879-AQ013-048	1391	N-D	SUMADORA	PRINTAFORM	1444	S-S	BAJA	F-7350	23/03/1999	RODRIGUEZ DE NICOLAS MARIA MARCELA DE LAS MERCEDES	1,355.00	D	60	30/04/1999	RECURSO PROPIO	01/04/1999	31/05/2009	N-D	NEZAHUALCOYOTL	BAJA POR CONCEJO 2009
1392	1241	000000006	MOBILIARIO Y EQUIPO DE ADMINISTRACION	MOBILIARIO Y EQUIPO DE OFICINA	ODAPAS-879-AQ013-047	1392	N-D	SUMADORA	PRINTAFORM	1444	S-S	BAJA	F-7350	23/03/1999	RODRIGUEZ DE NICOLAS MARIA MARCELA DE LAS MERCEDES	1,365.00	D	60	30/04/1999	RECURSO PROPIO	01/04/1999	31/05/2009	N-D	NEZAHUALCOYOTL	BAJA POR CONCEJO 2009
1393	1246	000000004	MAQUINARIA, OTROS EQUIPOS Y HERRAMIENTAS	MAQUINARIA Y EQUIPO DIVERSO	ODAPAS-879-PS056-102	1393	N-D	BOMBA	S/M	S/M	S-S	BAJA	F-1320	14/05/1999	VARELA LEON VICENTE	5,200.00	D	25	31/05/1999	RECURSO PROPIO	01/05/1999	31/05/2009	N-D	NEZAHUALCOYOTL	BAJA POR CONCEJO 2009
1394	1241	000000006	MOBILIARIO Y EQUIPO DE ADMINISTRACION	MOBILIARIO Y EQUIPO DE OFICINA	ODAPAS-879-AL006-017	1394	C. JOSE CRUZ DIAZ PEREZ	LIBRERO	S/M	S/M	S-S	MALO	F-017	19/04/1999	MENDIOLA SEBASTIAN ALEJANDRO	4,200.00	D	39	31/05/1999	RECURSO PROPIO	01/05/1999		SUBDIRECCION CONTROL DE CALIDAD DEL AGUA	NEZAHUALCOYOTL	
1395	1241	000000006	MOBILIARIO Y EQUIPO DE ADMINISTRACION	MOBILIARIO Y EQUIPO DE OFICINA	ODAPAS-879-FN005-014	1395	C. BERENICE DE LA ROSA APARICIO	LIBRERO	S/M	S/M	S-S	MALO	F-017	19/04/1999	MENDIOLA SEBASTIAN ALEJANDRO	3,500.00	D	39	31/05/1999	RECURSO PROPIO	01/05/1999		SUBDIRECCION DE CONTABILIDAD	NEZAHUALCOYOTL	
1396	1241	000000006	MOBILIARIO Y EQUIPO DE ADMINISTRACION	MOBILIARIO Y EQUIPO DE OFICINA	ODAPAS-879-AL004-049	1396	C. ROBERTO VILLEGAS GONZALEZ	MESA	S/M	S/M	S-S	MALO	F-017	19/04/1999	MENDIOLA SEBASTIAN ALEJANDRO	6,600.00	D	39	31/05/1999	RECURSO PROPIO	01/05/1999		SUBDIRECCION DE ALCANTARILLADO	NEZAHUALCOYOTL	
1397	1241	000000006	MOBILIARIO Y EQUIPO DE ADMINISTRACION	MOBILIARIO Y EQUIPO DE OFICINA	ODAPAS-879-DN128-002	1397	C. BERENICE DE LA ROSA APARICIO	ESTANTE	S-M	S/M	S-S	MALO	F-017	19/04/1999	MENDIOLA SEBASTIAN ALEJANDRO	3,500.00	D	39	31/05/1999	RECURSO PROPIO	01/05/1999		SUBDIRECCION DE CONTABILIDAD	NEZAHUALCOYOTL	
1398	1241	000000006	MOBILIARIO Y EQUIPO DE ADMINISTRACION	MOBILIARIO Y EQUIPO DE OFICINA	ODAPAS-879-DG128-001	1398	C. RICARDO XOCHICALE SANCHEZ	ESTANTE	S-M	S/M	S-S	MALO	F-017	19/04/1999	MENDIOLA SEBASTIAN ALEJANDRO	3,500.00	D	39	31/05/1999	RECURSO PROPIO	01/05/1999		DIRECCION GENERAL	NEZAHUALCOYOTL	
1399	1241	000000006	MOBILIARIO Y EQUIPO DE ADMINISTRACION	MOBILIARIO Y EQUIPO DE OFICINA	ODAPAS-879-IN006-015	1399	LIC. JOSE SALVADOR SALAZAR BARRIENTOS	LIBRERO	S/M	S/M	S-S	REGULAR	F-017	19/04/1999	MENDIOLA SEBASTIAN ALEJANDRO	6,800.00	D	39	31/05/1999	RECURSO PROPIO	01/05/1999		CONTRALORIA INTERNA	NEZAHUALCOYOTL	
1400	1241	000000006	MOBILIARIO Y EQUIPO DE ADMINISTRACION	MOBILIARIO Y EQUIPO DE OFICINA	ODAPAS-879-IN006-013	1400	LIC. JESUS FERNANDO DIAZ MONDRAGON	LIBRERO	S/M	S/M	S-S	INSERVIBLE	F-017	19/04/1999	MENDIOLA SEBASTIAN ALEJANDRO	1,200.00	D	39	31/05/1999	RECURSO PROPIO	01/05/1999		CONTROL PATRIMONIAL	NEZAHUALCOYOTL	BAJA PENDIENTE
1401	1241	000000006	MOBILIARIO Y EQUIPO DE ADMINISTRACION	MOBILIARIO Y EQUIPO DE OFICINA	ODAPAS-879-CR005-012	1401	C. CINTHIA RIOS TOLEDO	LIBRERO	S/M	S/M	S-S	MALO	F-017	19/04/1999	MENDIOLA SEBASTIAN ALEJANDRO	4,500.00	D	39	31/05/1999	RECURSO PROPIO	01/05/1999		COORDINACION DE RECEPTORIAS	NEZAHUALCOYOTL	
1402	1241	000000006	MOBILIARIO Y EQUIPO DE ADMINISTRACION	MOBILIARIO Y EQUIPO DE OFICINA	ODAPAS-879-CR006-011	1402	C. MARCELO BAZALDUA CABEZA	LIBRERO	S-M	S/M	S-S	MALO	F-017	19/04/1999	MENDIOLA SEBASTIAN ALEJANDRO	2,000.00	D	39	31/05/1999	RECURSO PROPIO	01/05/1999		SUBDIRECCION DE INGRESOS	NEZAHUALCOYOTL	
1403	1241	000000006	MOBILIARIO Y EQUIPO DE ADMINISTRACION	MOBILIARIO Y EQUIPO DE OFICINA	ODAPAS-879-IN006-010	1403	C. JOSE ALBERTO JIMENEZ FUENTES	LIBRERO	S/M	S/M	S-S	MALO	F-017	19/04/1999	MENDIOLA SEBASTIAN ALEJANDRO	2,000.00	D	39	31/05/1999	RECURSO PROPIO	01/05/1999		SUBDIRECCION DE AGUA POTABLE	NEZAHUALCOYOTL	

![ODAPAS logo]

1.- MUNICIPIO: NEZAHUALCOYOTL
2.- NUMERO: 087

3.- AYUNTAMIENTO
ODAS
DIF
OTROS
ESPECIFICAR

4.- FECHA: 31 DE DICIEMBRE DEL 2015
5.- ELABORO: LIC. JESUS FERNANDO DIAZ M.
6.- REVISO: C. RICARDO XOCHICALE SANCHEZ
7.- HOJA: 1 DE 112

CARGO- JEFE DE CONTROL PATRIMONIAL
CARGO- DIRECTOR GENERAL

INVENTARIO DE BIENES MUEBLES

8	9		10		11	12	14	15	16	17	18	19	20				21			22	23		24	25	26
PROG	CUENTA	SUBCUENTA												FECHA		COSTO	TIPO	NUMERO	FECHA						
1404	1241	000000006	MOBILIARIO Y EQUIPO DE ADMINISTRACION	MOBILIARIO Y EQUIPO DE OFICINA	ODAPAS-879-IN006-009	1404	C. MARCELO BAZALDUA CABEZA	LIBRERO	S/M	S/M	S-S	MALO	F-017	19/04/1999	MENDIOLA SEBASTIAN ALEJANDRO	2,000.00	D	39	31/05/1999	RECURSO PROPIO	01/05/1999		SUBDIRECCION DE INGRESOS	NEZAHUALCOYOTL	
1405	1241	000000006	MOBILIARIO Y EQUIPO DE ADMINISTRACION	MOBILIARIO Y EQUIPO DE OFICINA	ODAPAS-879-IN006-008	1405	C. MARCELO BAZALDUA CABEZA	LIBRERO	S/M	S/M	S-S	MALO	F-017	19/04/1999	MENDIOLA SEBASTIAN ALEJANDRO	2,000.00	D	39	31/05/1999	RECURSO PROPIO	01/05/1999		SUBDIRECCION DE INGRESOS	NEZAHUALCOYOTL	
1406	1246	000000005	MAQUINARIA, OTROS EQUIPOS Y HERRAMIENTAS	EQUIPO DE RADIO Y COMUNICACION	ODAPAS-879-PS022-005	1406	N-D	RADIO	KENWOOD	TK-762H	1100748	BAJA	F-1157	20/04/1999	ANGULO GRANADOS MARICELA	4,128.00	D	39	31/05/1999	RECURSO PROPIO	01/05/1999	31/05/2009	N-D	NEZAHUALCOYOTL	BAJA POR CONCEJO 2009
1407	1246	000000005	MAQUINARIA, OTROS EQUIPOS Y HERRAMIENTAS	EQUIPO DE RADIO Y COMUNICACION	ODAPAS-879-PS022-004	1407	N-D	RADIO	KENWOOD	TK-762H	1100323	BAJA	F-1157	20/04/1999	ANGULO GRANADOS MARICELA	4,128.00	D	39	31/05/1999	RECURSO PROPIO	01/05/1999	31/05/2009	N-D	NEZAHUALCOYOTL	BAJA POR CONCEJO 2009
1408	1241	000000006	MOBILIARIO Y EQUIPO DE ADMINISTRACION	MOBILIARIO Y EQUIPO DE OFICINA	ODAPAS-879-IF037-034	1408	N-D	REGULADOR	MICROVOLT	S/M	S-S	BAJA	F-4515	23/04/1999	GUILLEN GONZALEZ CARLOS	770.00	D	39	31/05/1999	RECURSO PROPIO	01/05/1999	31/05/2009	N-D	NEZAHUALCOYOTL	BAJA POR CONCEJO 2009
1409	1241	000000006	MOBILIARIO Y EQUIPO DE ADMINISTRACION	MOBILIARIO Y EQUIPO DE OFICINA	ODAPAS-879-IF037-033	1409	N-D	REGULADOR	MICROVOLT	S/M	S-S	N-D	F-4515	23/04/1999	GUILLEN GONZALEZ CARLOS	770.00	D	39	31/05/1999	RECURSO PROPIO	01/05/1999		N-D	NEZAHUALCOYOTL	BAJA POR REINTEGRO
1410	1241	000000006	MOBILIARIO Y EQUIPO DE ADMINISTRACION	MOBILIARIO Y EQUIPO DE OFICINA	ODAPAS-879-IF037-032	1410	N-D	REGULADOR	MICROVOLT	S/M	S-S	N-D	F-4515	23/04/1999	GUILLEN GONZALEZ CARLOS	770.00	D	39	31/05/1999	RECURSO PROPIO	01/05/1999		N-D	NEZAHUALCOYOTL	NO LOCALIZADO FISICAMENTE
1411	1241	000000006	MOBILIARIO Y EQUIPO DE ADMINISTRACION	MOBILIARIO Y EQUIPO DE OFICINA	ODAPAS-879-AC014-005	1411	N-D	COPIADORA	CANNON	6650 II	NPJ11492	BAJA	F-4506	22/04/1999	GUILLEN GONZALEZ CARLOS	180,000.00	D	39	31/05/1999	RECURSO PROPIO	01/05/1999	31/05/2009	N-D	NEZAHUALCOYOTL	BAJA POR CONCEJO 2009
1412	1241	000000006	MOBILIARIO Y EQUIPO DE ADMINISTRACION	MOBILIARIO Y EQUIPO DE OFICINA	ODAPAS-879-CR014-003	1412	N-D	COPIADORA	CANNON	6650 II	CVR23662	BAJA	F-4546	04/05/1999	GUILLEN GONZALEZ CARLOS	180,000.00	D	39	31/05/1999	RECURSO PROPIO	01/05/1999	31/05/2009	N-D	NEZAHUALCOYOTL	BAJA POR CONCEJO 2009
1413	1241	000000004	MOBILIARIO Y EQUIPO DE ADMINISTRACION	EQUIPO DE COMPUTO	ODAPAS-879-IP102-023	1413	N-D	NOBREAK	SOLA BASIC	SOLA BASIC	S-S	BAJA	F-15730	13/05/1999	GRUPO COMERCIAL EN COMPUTACION JPC SA DE CV	1,137.50	D	39	31/05/1999	RECURSO PROPIO	01/05/1999	31/12/2006	N-D	NEZAHUALCOYOTL	BAJA POR CONCEJO 2006
1414	1241	000000004	MOBILIARIO Y EQUIPO DE ADMINISTRACION	EQUIPO DE COMPUTO	ODAPAS-879-IM102-022	1414	LIC. JESUS FERNANDO DIAZ MONDRAGON	NOBREAK	SOLA BASIC	SOLA BASIC	S-S	INSERVIBLE	F-15730	13/05/1999	GRUPO COMERCIAL EN COMPUTACION JPC SA DE CV	1,137.50	D	39	31/05/1999	RECURSO PROPIO	01/05/1999		CONTROL PATRIMONIAL	NEZAHUALCOYOTL	BAJA PENDIENTE
1415	1241	000000004	MOBILIARIO Y EQUIPO DE ADMINISTRACION	EQUIPO DE COMPUTO	ODAPAS-879-IS102-021	1415	LIC. JESUS FERNANDO DIAZ MONDRAGON	NOBREAK	SOLA BASIC	SOLA BASIC	S-S	INSERVIBLE	F-15730	13/05/1999	GRUPO COMERCIAL EN COMPUTACION JPC SA DE CV	1,137.50	D	39	31/05/1999	RECURSO PROPIO	01/05/1999		CONTROL PATRIMONIAL	NEZAHUALCOYOTL	BAJA PENDIENTE
1416	1241	000000004	MOBILIARIO Y EQUIPO DE ADMINISTRACION	EQUIPO DE COMPUTO	ODAPAS-879-IJ102-020	1416	LIC. JESUS FERNANDO DIAZ MONDRAGON	NOBREAK	SOLA BASIC	SOLA BASIC	S-S	INSERVIBLE	F-15730	13/05/1999	GRUPO COMERCIAL EN COMPUTACION JPC SA DE CV	1,137.50	D	39	31/05/1999	RECURSO PROPIO	01/05/1999		CONTROL PATRIMONIAL	NEZAHUALCOYOTL	BAJA PENDIENTE
1417	1241	000000004	MOBILIARIO Y EQUIPO DE ADMINISTRACION	EQUIPO DE COMPUTO	ODAPAS-879-IF102-019	1417	C. ADRIAN GUTIERREZ PEREZ	NOBREAK	SOLA BASIC	SOLA BASIC	S-S	MALO	F-15730	13/05/1999	GRUPO COMERCIAL EN COMPUTACION JPC SA DE CV	1,137.50	D	39	31/05/1999	RECURSO PROPIO	01/05/1999		COORDINACION DE PIPAS	NEZAHUALCOYOTL	
1418	1241	000000004	MOBILIARIO Y EQUIPO DE ADMINISTRACION	EQUIPO DE COMPUTO	ODAPAS-879-IF102-018	1418	N-D	NOBREAK	SOLA BASIC	SOLA BASIC	S-S	BAJA	F-15730	13/05/1999	GRUPO COMERCIAL EN COMPUTACION JPC SA DE CV	1,137.50	D	39	31/05/1999	RECURSO PROPIO	01/05/1999	31/05/2009	N-D	NEZAHUALCOYOTL	BAJA POR CONCEJO 2009
1419	1241	000000004	MOBILIARIO Y EQUIPO DE ADMINISTRACION	EQUIPO DE COMPUTO	ODAPAS-879-IF102-017	1419	N-D	NOBREAK	SOLA BASIC	SOLA BASIC	S-S	N-D	F-15730	13/05/1999	GRUPO COMERCIAL EN COMPUTACION JPC SA DE CV	1,137.50	D	39	31/05/1999	RECURSO PROPIO	01/05/1999		N-D	NEZAHUALCOYOTL	NO LOCALIZADO FISICAMENTE
1420	1241	000000004	MOBILIARIO Y EQUIPO DE ADMINISTRACION	EQUIPO DE COMPUTO	ODAPAS-879-IF102-016	1420	C. CINTHIA RIOS TOLEDO	NOBREAK	SOLA BASIC	SOLA BASIC	S-S	MALO	F-15730	13/05/1999	GRUPO COMERCIAL EN COMPUTACION JPC SA DE CV	1,137.50	D	39	31/05/1999	RECURSO PROPIO	01/05/1999		RECEPTORIA BENITO JUAREZ	NEZAHUALCOYOTL	
1421	1241	000000004	MOBILIARIO Y EQUIPO DE ADMINISTRACION	EQUIPO DE COMPUTO	ODAPAS-879-IF102-015	1421	N-D	NOBREAK	SOLA BASIC	SOLA BASIC	S-S	BAJA	F-15730	13/05/1999	GRUPO COMERCIAL EN COMPUTACION JPC SA DE CV	1,137.50	D	39	31/05/1999	RECURSO PROPIO	13/05/1999	31/12/2006	N-D	NEZAHUALCOYOTL	BAJA POR CONCEJO 2006
1422	1241	000000004	MOBILIARIO Y EQUIPO DE ADMINISTRACION	EQUIPO DE COMPUTO	ODAPAS-879-IF102-014	1422	LIC. JESUS FERNANDO DIAZ MONDRAGON	NOBREAK	SOLA BASIC	SOLA BASIC	S-S	INSERVIBLE	F-15730	13/05/1999	GRUPO COMERCIAL EN COMPUTACION JPC SA DE CV	1,137.50	D	39	31/05/1999	RECURSO PROPIO	01/05/1999		CONTROL PATRIMONIAL	NEZAHUALCOYOTL	BAJA PENDIENTE
1423	1241	000000004	MOBILIARIO Y EQUIPO DE ADMINISTRACION	EQUIPO DE COMPUTO	ODAPAS-879-IF037-030	1423	N-D	REGULADOR	MICROVOLT	S/M	S-S	BAJA	F-15726	13/05/1999	GRUPO COMERCIAL EN COMPUTACION JPC SA DE CV	262.50	D	39	31/05/1999	RECURSO PROPIO	01/05/1999	31/05/2009	N-D	NEZAHUALCOYOTL	BAJA POR CONCEJO 2009
1424	1241	000000004	MOBILIARIO Y EQUIPO DE ADMINISTRACION	EQUIPO DE COMPUTO	ODAPAS-879-IF037-029	1424	N-D	REGULADOR	MICROVOLT	S/M	S-S	BAJA	F-15726	13/05/1999	GRUPO COMERCIAL EN COMPUTACION JPC SA DE CV	262.50	D	39	31/05/1999	RECURSO PROPIO	01/05/1999	31/05/2009	N-D	NEZAHUALCOYOTL	BAJA POR CONCEJO 2009
1425	1241	000000004	MOBILIARIO Y EQUIPO DE ADMINISTRACION	EQUIPO DE COMPUTO	ODAPAS-879-IF037-028	1425	C. CINTHIA RIOS TOLEDO	REGULADOR	MICROVOLT	S/M	S-S	MALO	F-15726	13/05/1999	GRUPO COMERCIAL EN COMPUTACION JPC SA DE CV	262.50	D	39	31/05/1999	RECURSO PROPIO	01/05/1999		RECEPTORIA BENITO JUAREZ	NEZAHUALCOYOTL	
1426	1241	000000004	MOBILIARIO Y EQUIPO DE ADMINISTRACION	EQUIPO DE COMPUTO	ODAPAS-879-IF037-027	1426	LIC. JESUS FERNANDO DIAZ MONDRAGON	REGULADOR	MICROVOLT	S/M	S-S	INSERVIBLE	F-15726	13/05/1999	GRUPO COMERCIAL EN COMPUTACION JPC SA DE CV	262.50	D	39	31/05/1999	RECURSO PROPIO	01/05/1999		CONTROL PATRIMONIAL	NEZAHUALCOYOTL	BAJA PENDIENTE
1427	1241	000000004	MOBILIARIO Y EQUIPO DE ADMINISTRACION	EQUIPO DE COMPUTO	ODAPAS-879-IF037-026	1427	LIC. JESUS FERNANDO DIAZ MONDRAGON	REGULADOR	MICROVOLT	S/M	S-S	INSERVIBLE	F-15726	13/05/1999	GRUPO COMERCIAL EN COMPUTACION JPC SA DE CV	262.50	D	39	31/05/1999	RECURSO PROPIO	01/05/1999		CONTROL PATRIMONIAL	NEZAHUALCOYOTL	BAJA PENDIENTE
1428	1241	000000004	MOBILIARIO Y EQUIPO DE ADMINISTRACION	EQUIPO DE COMPUTO	ODAPAS-879-IF037-025	1428	LIC. JESUS FERNANDO DIAZ MONDRAGON	REGULADOR	MICROVOLT	S/M	S-S	INSERVIBLE	F-15726	13/05/1999	GRUPO COMERCIAL EN COMPUTACION JPC SA DE CV	262.50	D	39	31/05/1999	RECURSO PROPIO	01/05/1999		CONTROL PATRIMONIAL	NEZAHUALCOYOTL	BAJA PENDIENTE
1429	1241	000000004	MOBILIARIO Y EQUIPO DE ADMINISTRACION	EQUIPO DE COMPUTO	ODAPAS-879-IF037-024	1429	C. JOSE CRUZ DIAZ PEREZ	REGULADOR	MICROVOLT	S/M	S-S	MALO	F-15726	13/05/1999	GRUPO COMERCIAL EN COMPUTACION JPC SA DE CV	262.50	D	39	31/05/1999	RECURSO PROPIO	01/05/1999		DIRECCION DE OPERACIÓN HIDRAULICA	NEZAHUALCOYOTL	
1430	1241	000000004	MOBILIARIO Y EQUIPO DE ADMINISTRACION	EQUIPO DE COMPUTO	ODAPAS-879-IF037-023	1430	N-D	REGULADOR	MICROVOLT	S/M	S-S	BAJA	F-15726	13/05/1999	GRUPO COMERCIAL EN COMPUTACION JPC SA DE CV	262.50	D	39	31/05/1999	RECURSO PROPIO	01/05/1999	31/05/2009	N-D	NEZAHUALCOYOTL	BAJA POR CONCEJO 2009
1431	1241	000000004	MOBILIARIO Y EQUIPO DE ADMINISTRACION	EQUIPO DE COMPUTO	ODAPAS-879-IF037-022	1431	N-D	REGULADOR	MICROVOLT	S/M	S-S	BAJA	F-15726	13/05/1999	GRUPO COMERCIAL EN COMPUTACION JPC SA DE CV	262.50	D	39	31/05/1999	RECURSO PROPIO	01/05/1999	31/05/2009	N-D	NEZAHUALCOYOTL	BAJA POR CONCEJO 2009
1432	1241	000000004	MOBILIARIO Y EQUIPO DE ADMINISTRACION	EQUIPO DE COMPUTO	ODAPAS-879-IF037-021	1432	LIC. JESUS FERNANDO DIAZ MONDRAGON	REGULADOR	MICROVOLT	S/M	S-S	INSERVIBLE	F-15726	13/05/1999	GRUPO COMERCIAL EN COMPUTACION JPC SA DE CV	262.50	D	39	31/05/1999	RECURSO PROPIO	01/05/1999		CONTROL PATRIMONIAL	NEZAHUALCOYOTL	BAJA PENDIENTE
1433	1241	000000004	MOBILIARIO Y EQUIPO DE ADMINISTRACION	EQUIPO DE COMPUTO	ODAPAS-879-IF037-020	1433	N-D	REGULADOR	MICROVOLT	S/M	S-S	BAJA	F-15726	13/05/1999	GRUPO COMERCIAL EN COMPUTACION JPC SA DE CV	262.50	D	39	31/05/1999	RECURSO PROPIO	13/05/1999	31/12/2006	N-D	NEZAHUALCOYOTL	BAJA POR CONCEJO 2006
1434	1241	000000004	MOBILIARIO Y EQUIPO DE ADMINISTRACION	EQUIPO DE COMPUTO	ODAPAS-879-IF102-024	1434	N-D	NOBREAK	SOLA BASIC	S/M	S-S	BAJA	F-15726	13/05/1999	GRUPO COMERCIAL EN COMPUTACION JPC SA DE CV	1,137.50	D	39	31/05/1999	RECURSO PROPIO	01/05/1999	31/12/2006	N-D	NEZAHUALCOYOTL	BAJA POR CONCEJO 2006
1435	1241	000000004	MOBILIARIO Y EQUIPO DE ADMINISTRACION	EQUIPO DE COMPUTO	ODAPAS-879-IF005-042	1435	LIC. JESUS FERNANDO DIAZ MONDRAGON	MESA	S/M	S/M	S-S	MALO	F-15725	13/05/1999	GRUPO COMERCIAL EN COMPUTACION JPC SA DE CV	869.00	D	39	31/05/1999	RECURSO PROPIO	01/05/1999		INFORMATICA Y SISTEMAS	NEZAHUALCOYOTL	
1436	1241	000000004	MOBILIARIO Y EQUIPO DE ADMINISTRACION	EQUIPO DE COMPUTO	ODAPAS-879-IF005-041	1436	LIC. JESUS FERNANDO DIAZ MONDRAGON	MESA	S/M	S/M	S-S	INSERVIBLE	F-15725	13/05/1999	GRUPO COMERCIAL EN COMPUTACION JPC SA DE CV	869.00	D	39	31/05/1999	RECURSO PROPIO	01/05/1999		CONTROL PATRIMONIAL	NEZAHUALCOYOTL	BAJA PENDIENTE
1437	1241	000000006	MOBILIARIO Y EQUIPO DE ADMINISTRACION	MOBILIARIO Y EQUIPO DE OFICINA	ODAPAS-879-AH008-015	1437	C. IRLANDA DOLORES LEON GARCIA	TARJETERO	S-M	S/M	S-S	MALO	F-0148	01/05/1999	SANCHEZ CORTES FELICITAS	250.00	D	39	31/05/1999	RECURSO PROPIO	01/05/1999		CONTROL DE TARJETAS	NEZAHUALCOYOTL	
1438	1241	000000006	MOBILIARIO Y EQUIPO DE ADMINISTRACION	MOBILIARIO Y EQUIPO DE OFICINA	ODAPAS-879-AH008-014	1438	C. IRLANDA DOLORES LEON GARCIA	TARJETERO	S-M	S/M	S-S	MALO	F-0148	01/05/1999	SANCHEZ CORTES FELICITAS	250.00	D	39	31/05/1999	RECURSO PROPIO	01/05/1999		CONTROL DE TARJETAS	NEZAHUALCOYOTL	
1439	1241	000000006	MOBILIARIO Y EQUIPO DE ADMINISTRACION	MOBILIARIO Y EQUIPO DE OFICINA	ODAPAS-879-AH019-005	1439	N-D	RELOJ	ACROPRINT TIME	125-R6-OL4	S-S	BAJA	F-0148	01/05/1999	SANCHEZ CORTES FELICITAS	8,704.00	D	39	31/05/1999	RECURSO PROPIO	01/05/1999	31/05/2009	N-D	NEZAHUALCOYOTL	BAJA POR CONCEJO 2009
1440	1241	000000006	MOBILIARIO Y EQUIPO DE ADMINISTRACION	MOBILIARIO Y EQUIPO DE OFICINA	ODAPAS-879-AH019-004	1440	N-D	RELOJ	ACROPRINT TIME	125-R6-OL4	S-S	BAJA	F-0148	27/04/1999	SANCHEZ CORTES FELICITAS	8,704.00	D	39	31/05/1999	RECURSO PROPIO	27/04/1999	31/05/2009	N-D	NEZAHUALCOYOTL	BAJA POR CONCEJO 2009
1441	1241	000000006	MOBILIARIO Y EQUIPO DE ADMINISTRACION	MOBILIARIO Y EQUIPO DE OFICINA	ODAPAS-879-DG026-021	1441	N-D	TELEFONO	PANASONIC	7030	S-S	N-D	F-0147	12/03/1999	SANCHEZ CORTES FELICITAS	2,256.00	D	39	31/05/1999	RECURSO PROPIO	12/03/1999		N-D	NEZAHUALCOYOTL	NO LOCALIZADO FISICAMENTE
1442	1244	000000002	EQUIPO DE TRANSPORTE	VEHICULOS	ODAPAS-879-EG046-005	1442	LIC. JESUS FERNANDO DIAZ MONDRAGON	CAMIONETA	CHEVROLET	1999	3GCEC25R2XG176407	INSERVIBLE	F-17139	29/04/1999	AUTOMOTRIZ INTERNACIONAL SA DE CV	238,014.10	E	117	30/06/1999	RECURSO PROPIO	01/06/1999		CONTROL PATRIMONIAL	NEZAHUALCOYOTL	BAJA PENDIENTE
1443	1241	000000006	MOBILIARIO Y EQUIPO DE ADMINISTRACION	MOBILIARIO Y EQUIPO DE OFICINA	ODAPAS-879-CA009-032	1443	C. RICARDO XOCHICALE SANCHEZ	MUEBLE	S-M	S/M	S-S	MALO	F-019	07/06/1999	MENDIOLA SEBASTIAN ALEJANDRO	1,200.00	D	57	30/06/1999	RECURSO PROPIO	01/06/1999		DIRECCION GENERAL	NEZAHUALCOYOTL	
1444	1241	000000006	MOBILIARIO Y EQUIPO DE ADMINISTRACION	MOBILIARIO Y EQUIPO DE OFICINA	ODAPAS-879-CR006-018	1444	C. CINTHIA RIOS TOLEDO	LIBRERO	S-M	S/M	S-S	MALO	F-019	07/06/1999	MENDIOLA SEBASTIAN ALEJANDRO	6,000.00	D	57	30/06/1999	RECURSO PROPIO	01/06/1999		COORDINACION DE RECEPTORIAS	NEZAHUALCOYOTL	
1445	1244	000000002	EQUIPO DE TRANSPORTE	VEHICULOS	ODAPAS-879-PS044-008	1445	C. ISRAEL QUIROZ CERVANTES	CAMIONETA	DODGE	1999	3B7HC16XXXM565307	MALO	F-10589	02/06/1999	CENTRO AUTOMOTRIZ SA DE CV	121,739.13	D	45	30/06/1999	RECURSO PROPIO	01/06/1999		SUBDIRECCION DE ALCANTARILLADO	NEZAHUALCOYOTL	ACTA POR ROBO 6557208305731 4
1446	1241	000000006	MOBILIARIO Y EQUIPO DE ADMINISTRACION	MOBILIARIO Y EQUIPO DE OFICINA	ODAPAS-879-EG017-009	1446	LIC. JESUS FERNANDO DIAZ MONDRAGON	ARCHIVERO	S-M	S/M	S-S	MALO	F-037	24/05/1999	CASTRO ARIAS FRANCISCO JAVIER	430.00	D	45	30/06/1999	RECURSO PROPIO	01/06/1999		INFORMATICA Y SISTEMAS	NEZAHUALCOYOTL	
1447	1241	000000006	MOBILIARIO Y EQUIPO DE ADMINISTRACION	MOBILIARIO Y EQUIPO DE OFICINA	ODAPAS-879-EG017-008	1447	C. MARCELO BAZALDUA CABEZA	ARCHIVERO	S-M	S/M	S-S	MALO	F-037	24/05/1999	CASTRO ARIAS FRANCISCO JAVIER	430.00	D	45	30/06/1999	RECURSO PROPIO	01/06/1999		SUBDIRECCION DE INGRESOS	NEZAHUALCOYOTL	
1448	1241	000000006	MOBILIARIO Y EQUIPO DE ADMINISTRACION	MOBILIARIO Y EQUIPO DE OFICINA	ODAPAS-879-EG009-029	1448	LIC. JOSE SALVADOR SALAZAR BARRIENTOS	CAJON SENCILLO	S-M	S/M	S-S	REGULAR	F-037	24/05/1999	CASTRO ARIAS FRANCISCO JAVIER	130.00	D	45	30/06/1999	RECURSO PROPIO	01/06/1999		CONTRALORIA INTERNA	NEZAHUALCOYOTL	
1449	1241	000000006	MOBILIARIO Y EQUIPO DE ADMINISTRACION	MOBILIARIO Y EQUIPO DE OFICINA	ODAPAS-879-EG009-028	1449	C. VICTOR DANIEL LEMUS HERNANDEZ	CAJON SENCILLO	S-M	S/M	S-S	MALO	F-037	24/05/1999	CASTRO ARIAS FRANCISCO JAVIER	130.00	D	45	30/06/1999	RECURSO PROPIO	01/06/1999		DIRECCION DE PLANEACION PROYECTOS Y CONSTRUCCION	NEZAHUALCOYOTL	
1450	1241	000000006	MOBILIARIO Y EQUIPO DE ADMINISTRACION	MOBILIARIO Y EQUIPO DE OFICINA	ODAPAS-879-ES001-066	1450	C. VICTOR DANIEL LEMUS HERNANDEZ	ESCRITORIO	S-M	S/M	S-S	MALO	F-037	24/05/1999	CASTRO ARIAS FRANCISCO JAVIER	436.00	D	45	30/06/1999	RECURSO PROPIO	01/06/1999		DIRECCION DE PLANEACION PROYECTOS Y CONSTRUCCION	NEZAHUALCOYOTL	
1451	1241	000000006	MOBILIARIO Y EQUIPO DE ADMINISTRACION	MOBILIARIO Y EQUIPO DE OFICINA	ODAPAS-879-ES001-065	1451	N-D	ESCRITORIO	S-M	S/M	S-S	BAJA	F-037	24/05/1999	CASTRO ARIAS FRANCISCO JAVIER	436.00	D	45	30/06/1999	RECURSO PROPIO	01/06/1999	31/05/2009	N-D	NEZAHUALCOYOTL	BAJA POR CONCEJO 2009
1452	1241	000000006	MOBILIARIO Y EQUIPO DE ADMINISTRACION	MOBILIARIO Y EQUIPO DE OFICINA	ODAPAS-879-RS003-223	1452	LIC. JESUS FERNANDO DIAZ MONDRAGON	SILLA	S-M	ROMA	S-S	INSERVIBLE	F-037	24/05/1999	CASTRO ARIAS FRANCISCO JAVIER	1,650.00	D	45	30/06/1999	RECURSO PROPIO	01/06/1999		CONTROL PATRIMONIAL	NEZAHUALCOYOTL	BAJA PENDIENTE
1453	1241	000000006	MOBILIARIO Y EQUIPO DE ADMINISTRACION	MOBILIARIO Y EQUIPO DE OFICINA	ODAPAS-879-RS013-060	1453	N-D	SUMADORA	S-M	S/M	S-S	BAJA	F-037	24/05/1999	CASTRO ARIAS FRANCISCO JAVIER	1,360.00	D	45	30/06/1999	RECURSO PROPIO	01/06/1999	31/05/2009	N-D	NEZAHUALCOYOTL	BAJA POR CONCEJO 2009
1454	1241	000000006	MOBILIARIO Y EQUIPO DE ADMINISTRACION	MOBILIARIO Y EQUIPO DE OFICINA	ODAPAS-879-RS003-222	1454	LIC. JESUS FERNANDO DIAZ MONDRAGON	SILLA	S-M	VERONA	S-S	INSERVIBLE	F-037	24/05/1999	CASTRO ARIAS FRANCISCO JAVIER	569.00	D	45	30/06/1999	RECURSO PROPIO	01/06/1999		CONTROL PATRIMONIAL	NEZAHUALCOYOTL	BAJA PENDIENTE
1455	1241	000000006	MOBILIARIO Y EQUIPO DE ADMINISTRACION	MOBILIARIO Y EQUIPO DE OFICINA	ODAPAS-879-RS003-221	1455	C. VICTOR DANIEL LEMUS HERNANDEZ	SILLA	S-M	VERONA	S-S	MALO	F-037	24/05/1999	CASTRO ARIAS FRANCISCO JAVIER	569.00	D	45	30/06/1999	RECURSO PROPIO	01/06/1999		DIRECCION DE PLANEACION PROYECTOS Y CONSTRUCCION	NEZAHUALCOYOTL	
1456	1241	000000006	MOBILIARIO Y EQUIPO DE ADMINISTRACION	MOBILIARIO Y EQUIPO DE OFICINA	ODAPAS-879-RS003-220	1456	N-D	SILLA	S-M	VERONA	S-S	BAJA	F-037	24/05/1999	CASTRO ARIAS FRANCISCO JAVIER	569.00	D	45	30/06/1999	RECURSO PROPIO	01/06/1999	31/05/2009	N-D	NEZAHUALCOYOTL	BAJA POR CONCEJO 2009
1457	1241	000000006	MOBILIARIO Y EQUIPO DE ADMINISTRACION	MOBILIARIO Y EQUIPO DE OFICINA	ODAPAS-879-RS003-219	1457	LIC. JESUS FERNANDO DIAZ MONDRAGON	SILLA	S-M	VERONA	S-S	INSERVIBLE	F-037	24/05/1999	CASTRO ARIAS FRANCISCO JAVIER	569.00	D	45	30/06/1999	RECURSO PROPIO	01/06/1999		CONTROL PATRIMONIAL	NEZAHUALCOYOTL	BAJA PENDIENTE
1458	1241	000000006	MOBILIARIO Y EQUIPO DE ADMINISTRACION	MOBILIARIO Y EQUIPO DE OFICINA	ODAPAS-879-RS003-218	1458	LIC. JESUS FERNANDO DIAZ MONDRAGON	SILLA	S-M	VERONA	S-S	INSERVIBLE	F-037	24/05/1999	CASTRO ARIAS FRANCISCO JAVIER	569.00	D	45	30/06/1999	RECURSO PROPIO	01/06/1999		CONTROL PATRIMONIAL	NEZAHUALCOYOTL	BAJA PENDIENTE
1459	1241	000000006	MOBILIARIO Y EQUIPO DE ADMINISTRACION	MOBILIARIO Y EQUIPO DE OFICINA	ODAPAS-879-RS003-217	1459	LIC. JESUS FERNANDO DIAZ MONDRAGON	SILLA	S-M	VERONA	S-S	INSERVIBLE	F-037	24/05/1999	CASTRO ARIAS FRANCISCO JAVIER	569.00	D	45	30/06/1999	RECURSO PROPIO	01/06/1999		CONTROL PATRIMONIAL	NEZAHUALCOYOTL	BAJA PENDIENTE
1460	1241	000000006	MOBILIARIO Y EQUIPO DE ADMINISTRACION	MOBILIARIO Y EQUIPO DE OFICINA	ODAPAS-879-RS003-216	1460	N-D	SILLA	S-M	VERONA	S-S	BAJA	F-037	24/05/1999	CASTRO ARIAS FRANCISCO JAVIER	569.00	D	45	30/06/1999	RECURSO PROPIO	01/06/1999	31/05/2009	N-D	NEZAHUALCOYOTL	BAJA POR CONCEJO 2009
1461	1241	000000006	MOBILIARIO Y EQUIPO DE ADMINISTRACION	MOBILIARIO Y EQUIPO DE OFICINA	ODAPAS-879-RS003-215	1461	LIC. JESUS FERNANDO DIAZ MONDRAGON	SILLA	S-M	VERONA	S-S	INSERVIBLE	F-037	24/05/1999	CASTRO ARIAS FRANCISCO JAVIER	569.00	D	45	30/06/1999	RECURSO PROPIO	01/06/1999		CONTROL PATRIMONIAL	NEZAHUALCOYOTL	BAJA PENDIENTE
1462	1241	000000006	MOBILIARIO Y EQUIPO DE ADMINISTRACION	MOBILIARIO Y EQUIPO DE OFICINA	ODAPAS-879-RS003-214	1462	LIC. JESUS FERNANDO DIAZ MONDRAGON	SILLA	S-M	VERONA	S-S	INSERVIBLE	F-037	24/05/1999	CASTRO ARIAS FRANCISCO JAVIER	569.00	D	45	30/06/1999	RECURSO PROPIO	01/06/1999		CONTROL PATRIMONIAL	NEZAHUALCOYOTL	BAJA PENDIENTE
1463	1241	000000006	MOBILIARIO Y EQUIPO DE ADMINISTRACION	MOBILIARIO Y EQUIPO DE OFICINA	ODAPAS-879-RS003-213	1463	LIC. JESUS FERNANDO DIAZ MONDRAGON	SILLA	S-M	VERONA	S-S	INSERVIBLE	F-037	24/05/1999	CASTRO ARIAS FRANCISCO JAVIER	569.00	D	45	30/06/1999	RECURSO PROPIO	01/06/1999		CONTROL PATRIMONIAL	NEZAHUALCOYOTL	BAJA PENDIENTE
1464	1241	000000006	MOBILIARIO Y EQUIPO DE ADMINISTRACION	MOBILIARIO Y EQUIPO DE OFICINA	ODAPAS-879-RS003-212	1464	LIC. JESUS FERNANDO DIAZ MONDRAGON	SILLA	S-M	VERONA	S-S	INSERVIBLE	F-037	24/05/1999	CASTRO ARIAS FRANCISCO JAVIER	569.00	D	45	30/06/1999	RECURSO PROPIO	01/06/1999		CONTROL PATRIMONIAL	NEZAHUALCOYOTL	BAJA PENDIENTE

1.- MUNICIPIO: NEZAHUALCOYOTL
2.- NUMERO: 087

ODAPAS

1.- MUNICIPIO: NEZAHUALCOYOTL
2.- NUMERO: 087

3.- AYUNTAMIENTO
ODAS
DIF
OTROS
ESPECIFICAR

4.- FECHA: 31 DE DICIEMBRE DEL 2015
5.- ELABORO: LIC. JESUS FERNANDO DIAZ M.
6.- REVISO: C. RICARDO XOCHICALE SANCHEZ
7.- HOJA: 1 DE 112

CARGO- JEFE DE CONTROL PATRIMONIAL
CARGO- DIRECTOR GENERAL

INVENTARIO DE BIENES MUEBLES

8 NUM. PROG.	9 NUMERO DE CUENTA	NUMERO DE SUBCUENTA	10 NOMBRE DE LA CUENTA	NOMBRE DE LA SUBCUENTA	11 NUMERO DE INVENTARIO	12 NUMERO DE RESGUARDO	14 NOMBRE DEL RESGUARDATARIO	15 NOMBRE DEL MUEBLE	16 MARCA	17 MODELO	18 NUMERO DE SERIE	19 ESTADO DE USO	20 FACTURA NUMERO	FACTURA FECHA	PROVEEDOR	COSTO	21 POLIZA TIPO	POLIZA NUMERO	POLIZA FECHA	22 ORIGEN	23 FECHA DE ALTA	FECHA DE BAJA	24 AREA RESPONSABLE	25 LOCALIDAD	26 OBSERVACIONES
1526	1246	000000004	MAQUINARIA, OTROS EQUIPOS Y HERRAMIENTAS	MAQUINARIA Y EQUIPO DIVERSO	ODAPAS-879-PS056-098	1526	LIC. JESUS FERNANDO DIAZ MONDRAGON	MOTOBOMBA	HONDA	WP30X DX2	1120423	INSERVIBLE	F-018	21/04/1999	DISTRIBUIDORA IMPEX SA DE CV	8,075.00	D	45	30/06/1999	RECURSO PROPIO	01/06/1999		CONTROL PATRIMONIAL	NEZAHUALCOYOTL	BAJA PENDIENTE
1527	1246	000000004	MAQUINARIA, OTROS EQUIPOS Y HERRAMIENTAS	MAQUINARIA Y EQUIPO DIVERSO	ODAPAS-879-PS056-097	1527	N-D	MOTOBOMBA	HONDA	WP30X DX2	1120394	N-D	F-015	19/04/1999	DISTRIBUIDORA IMPEX SA DE CV	8,075.00	D	45	30/06/1999	RECURSO PROPIO	01/06/1999		N-D	NEZAHUALCOYOTL	NO LOCALIZADO FISICAMENTE
1528	1246	000000004	MAQUINARIA, OTROS EQUIPOS Y HERRAMIENTAS	MAQUINARIA Y EQUIPO DIVERSO	ODAPAS-879-PS056-096	1528	N-D	MOTOBOMBA	HONDA	WP30X DX2	1115165	N-D	F-014	16/04/1999	DISTRIBUIDORA IMPEX SA DE CV	8,075.00	D	45	30/06/1999	RECURSO PROPIO	16/04/1999		N-D	NEZAHUALCOYOTL	NO LOCALIZADO FISICAMENTE
1529	1241	000000006	MOBILIARIO Y EQUIPO DE ADMINISTRACION	MOBILIARIO Y EQUIPO DE OFICINA	ODAPAS-879-IN117-004	1529	LIC. JESUS FERNANDO DIAZ MONDRAGON	VENTILADOR	S/M	S/M	S-S	INSERVIBLE	F-011	14/05/1999	MARTINEZ MARIA DEL CARMEN	320.00	D	45	30/06/1999	RECURSO PROPIO	01/06/1999		CONTROL PATRIMONIAL	NEZAHUALCOYOTL	BAJA PENDIENTE
1530	1241	000000006	MOBILIARIO Y EQUIPO DE ADMINISTRACION	MOBILIARIO Y EQUIPO DE OFICINA	ODAPAS-879-IN117-003	1530	LIC. JESUS FERNANDO DIAZ MONDRAGON	VENTILADOR	S/M	S/M	S-S	INSERVIBLE	F-011	14/05/1999	MARTINEZ MARIA DEL CARMEN	320.00	D	45	30/06/1999	RECURSO PROPIO	01/06/1999		CONTROL PATRIMONIAL	NEZAHUALCOYOTL	BAJA PENDIENTE
1531	1246	000000004	MAQUINARIA, OTROS EQUIPOS Y HERRAMIENTAS	MAQUINARIA Y EQUIPO DIVERSO	ODAPAS-879-PS056-101	1531	LIC. JESUS FERNANDO DIAZ MONDRAGON	BOMBA	MILTON ROY	S/M	S-S	INSERVIBLE	F-004	11/05/1999	MARTINEZ MARIA DEL CARMEN	8,500.00	D	45	30/06/1999	RECURSO PROPIO	01/06/1999		CONTROL PATRIMONIAL	NEZAHUALCOYOTL	BAJA PENDIENTE
1532	1241	000000006	MOBILIARIO Y EQUIPO DE ADMINISTRACION	MOBILIARIO Y EQUIPO DE OFICINA	ODAPAS-879-IF037-036	1532	C. ROBERTO VILLEGAS GONZALEZ	REGULADOR	MICROVOLT	S/M	S-S	MALO	F-4658	26/05/1999	GUILLEN GONZALEZ CARLOS	770.00	D	45	30/06/1999	RECURSO PROPIO	01/06/1999		SUBDIRECCION DE ALCANTARILLADO	NEZAHUALCOYOTL	
1533	1241	000000006	MOBILIARIO Y EQUIPO DE ADMINISTRACION	MOBILIARIO Y EQUIPO DE OFICINA	ODAPAS-879-IF037-035	1533	N-D	REGULADOR	MICROVOLT	S/M	S-S	BAJA	F-4658	26/05/1999	GUILLEN GONZALEZ CARLOS	770.00	D	45	30/06/1999	RECURSO PROPIO	01/06/1999	31/05/2009	N-D	NEZAHUALCOYOTL	BAJA POR CONCEJO 2009
1534	1241	000000004	MOBILIARIO Y EQUIPO DE ADMINISTRACION	EQUIPO DE COMPUTO	ODAPAS-879-IS034-059	1534	N-D	IMPRESORA	HP	LASERJET	S-S	BAJA	F-153	03/06/1999	ELIGIO ROMAN ACEVEDO	6,000.00	D	45	30/06/1999	RECURSO PROPIO	01/06/1999	31/05/2009	N-D	NEZAHUALCOYOTL	BAJA POR CONCEJO 2009
1535	1241	000000004	MOBILIARIO Y EQUIPO DE ADMINISTRACION	EQUIPO DE COMPUTO	ODAPAS-879-DS034-058	1535	N-D	IMPRESORA	HP	LASERJET	S-S	N-D	F-152	03/06/1999	ELIGIO ROMAN ACEVEDO	6,000.00	D	45	30/06/1999	RECURSO PROPIO	01/06/1999		N-D	NEZAHUALCOYOTL	NO LOCALIZADO FISICAMENTE
1536	1241	000000004	MOBILIARIO Y EQUIPO DE ADMINISTRACION	EQUIPO DE COMPUTO	ODAPAS-879-AL034-057	1536	N-D	IMPRESORA	EPSON	STYLUS	S-S	BAJA	F-151	03/06/1999	ELIGIO ROMAN ACEVEDO	3,625.00	D	45	30/06/1999	RECURSO PROPIO	01/06/1999	31/12/2006	N-D	NEZAHUALCOYOTL	BAJA POR CONCEJO 2006
1537	1241	000000006	MOBILIARIO Y EQUIPO DE ADMINISTRACION	MOBILIARIO Y EQUIPO DE OFICINA	ODAPAS-879-AL010-018	1537	N-D	MAQUINA	OLYMPIA	CONFORTYPE	S-S	N-D	F-150	03/06/1999	ELIGIO ROMAN ACEVEDO	6,563.75	D	45	30/06/1999	RECURSO PROPIO	01/06/1999		N-D	NEZAHUALCOYOTL	NO LOCALIZADO FISICAMENTE
1538	1241	000000006	MOBILIARIO Y EQUIPO DE ADMINISTRACION	MOBILIARIO Y EQUIPO DE OFICINA	ODAPAS-879-FN013-049	1538	N-D	SUMADORA	OLYMPIA	CPD3534	S-S	N-D	F-148	31/05/1999	ELIGIO ROMAN ACEVEDO	1,250.00	D	45	30/06/1999	RECURSO PROPIO	01/06/1999		N-D	NEZAHUALCOYOTL	NO LOCALIZADO FISICAMENTE
1539	1241	000000006	MOBILIARIO Y EQUIPO DE ADMINISTRACION	MOBILIARIO Y EQUIPO DE OFICINA	ODAPAS-879-AA010-015	1539	N-D	MAQUINA	OLYMPIA	CONFORTYPE	S-S	BAJA	F-144	26/05/1999	ELIGIO ROMAN ACEVEDO	5,298.75	D	45	30/06/1999	RECURSO PROPIO	01/06/1999	31/05/2009	N-D	NEZAHUALCOYOTL	BAJA POR CONCEJO 2009
1540	1241	000000006	MOBILIARIO Y EQUIPO DE ADMINISTRACION	MOBILIARIO Y EQUIPO DE OFICINA	ODAPAS-879-AO010-017	1540	LIC. JESUS FERNANDO DIAZ MONDRAGON	MAQUINA	OLYMPIA	CONFORTYPE	S-S	INSERVIBLE	F-139	24/05/1999	ELIGIO ROMAN ACEVEDO	5,298.75	D	45	30/06/1999	RECURSO PROPIO	01/06/1999		CONTROL PATRIMONIAL	NEZAHUALCOYOTL	BAJA PENDIENTE
1541	1241	000000006	MOBILIARIO Y EQUIPO DE ADMINISTRACION	MOBILIARIO Y EQUIPO DE OFICINA	ODAPAS-879-AO010-016	1541	LIC. JESUS FERNANDO DIAZ MONDRAGON	MAQUINA	OLYMPIA	CONFORTYPE	S-S	INSERVIBLE	F-139	24/05/1999	ELIGIO ROMAN ACEVEDO	6,563.75	D	46	30/06/1999	RECURSO PROPIO	01/06/1999		CONTROL PATRIMONIAL	NEZAHUALCOYOTL	BAJA PENDIENTE
1542	1241	000000004	MOBILIARIO Y EQUIPO DE ADMINISTRACION	EQUIPO DE COMPUTO	ODAPAS-879-IF034-062	1542	N-D	IMPRESORA	HP	DESKJET	S-S	N-D	F-137	17/05/1999	ELIGIO ROMAN ACEVEDO	2,605.00	D	45	30/06/1999	RECURSO PROPIO	01/06/1999		N-D	NEZAHUALCOYOTL	NO LOCALIZADO FISICAMENTE
1543	1241	000000004	MOBILIARIO Y EQUIPO DE ADMINISTRACION	EQUIPO DE COMPUTO	ODAPAS-879-IF032-087	1543	N-D	TECLADO	S/M	S/M	S-S	BAJA	F-163	26/06/1999	ELIGIO ROMAN ACEVEDO	168.50	D	39	31/07/1999	RECURSO PROPIO	01/07/1999	31/12/2006	N-D	NEZAHUALCOYOTL	BAJA POR CONCEJO 2006
1544	1241	000000004	MOBILIARIO Y EQUIPO DE ADMINISTRACION	EQUIPO DE COMPUTO	ODAPAS-879-IF032-086	1544	N-D	TECLADO	S/M	S/M	S-S	BAJA	F-163	25/06/1999	ELIGIO ROMAN ACEVEDO	168.50	D	39	31/07/1999	RECURSO PROPIO	01/07/1999	31/12/2006	N-D	NEZAHUALCOYOTL	BAJA POR CONCEJO 2006
1545	1241	000000004	MOBILIARIO Y EQUIPO DE ADMINISTRACION	EQUIPO DE COMPUTO	ODAPAS-879-IF032-085	1545	N-D	TECLADO	S/M	S/M	S-S	BAJA	F-163	25/06/1999	ELIGIO ROMAN ACEVEDO	168.50	D	39	31/07/1999	RECURSO PROPIO	01/07/1999	31/12/2006	N-D	NEZAHUALCOYOTL	BAJA POR CONCEJO 2006
1546	1241	000000004	MOBILIARIO Y EQUIPO DE ADMINISTRACION	EQUIPO DE COMPUTO	ODAPAS-879-IF032-084	1546	N-D	TECLADO	S/M	S/M	S-S	BAJA	F-163	25/06/1999	ELIGIO ROMAN ACEVEDO	168.50	D	39	31/07/1999	RECURSO PROPIO	01/07/1999	31/12/2006	N-D	NEZAHUALCOYOTL	BAJA POR CONCEJO 2006
1547	1241	000000004	MOBILIARIO Y EQUIPO DE ADMINISTRACION	EQUIPO DE COMPUTO	ODAPAS-879-IF032-083	1547	N-D	TECLADO	S/M	S/M	S-S	BAJA	F-163	25/06/1999	ELIGIO ROMAN ACEVEDO	168.50	D	39	31/07/1999	RECURSO PROPIO	01/07/1999	31/12/2006	N-D	NEZAHUALCOYOTL	BAJA POR CONCEJO 2006
1548	1241	000000004	MOBILIARIO Y EQUIPO DE ADMINISTRACION	EQUIPO DE COMPUTO	ODAPAS-879-IF032-082	1548	N-D	TECLADO	S/M	S/M	S-S	BAJA	F-163	25/06/1999	ELIGIO ROMAN ACEVEDO	168.50	D	39	31/07/1999	RECURSO PROPIO	01/07/1999	31/12/2006	N-D	NEZAHUALCOYOTL	BAJA POR CONCEJO 2006
1549	1241	000000004	MOBILIARIO Y EQUIPO DE ADMINISTRACION	EQUIPO DE COMPUTO	ODAPAS-879-IF032-081	1549	N-D	TECLADO	S/M	S/M	S-S	BAJA	F-163	25/06/1999	ELIGIO ROMAN ACEVEDO	168.50	D	39	31/07/1999	RECURSO PROPIO	01/07/1999	31/12/2006	N-D	NEZAHUALCOYOTL	BAJA POR CONCEJO 2006
1550	1241	000000004	MOBILIARIO Y EQUIPO DE ADMINISTRACION	EQUIPO DE COMPUTO	ODAPAS-879-IF032-080	1550	N-D	TECLADO	S/M	S/M	S-S	BAJA	F-163	25/06/1999	ELIGIO ROMAN ACEVEDO	168.50	D	39	31/07/1999	RECURSO PROPIO	01/07/1999	31/12/2006	N-D	NEZAHUALCOYOTL	BAJA POR CONCEJO 2006
1551	1241	000000004	MOBILIARIO Y EQUIPO DE ADMINISTRACION	EQUIPO DE COMPUTO	ODAPAS-879-IF032-079	1551	N-D	TECLADO	S/M	S/M	S-S	BAJA	F-163	25/06/1999	ELIGIO ROMAN ACEVEDO	168.50	D	39	31/07/1999	RECURSO PROPIO	01/07/1999	31/12/2006	N-D	NEZAHUALCOYOTL	BAJA POR CONCEJO 2006
1552	1241	000000004	MOBILIARIO Y EQUIPO DE ADMINISTRACION	EQUIPO DE COMPUTO	ODAPAS-879-IF032-078	1552	N-D	TECLADO	S/M	S/M	S-S	N-D	F-163	26/06/1999	ELIGIO ROMAN ACEVEDO	168.50	D	39	31/07/1999	RECURSO PROPIO	01/07/1999		N-D	NEZAHUALCOYOTL	NO LOCALIZADO FISICAMENTE
1553	1241	000000004	MOBILIARIO Y EQUIPO DE ADMINISTRACION	EQUIPO DE INGENIERIA	ODAPAS-879-IF037-031	1553	LIC. JESUS FERNANDO DIAZ MONDRAGON	REGULADOR	MICROVOLT	S/M	S-S	INSERVIBLE	F-4774	25/06/1999	GUILLEN GONZALEZ CARLOS	770.00	D	39	31/07/1999	RECURSO PROPIO	01/07/1999		CONTROL PATRIMONIAL	NEZAHUALCOYOTL	BAJA PENDIENTE
1554	1241	000000006	MOBILIARIO Y EQUIPO DE ADMINISTRACION	MOBILIARIO Y EQUIPO DE OFICINA	ODAPAS-879-OD176-001	1554	N-D	LEROY	S-M	S-M	S-S	N-D	F-067	05/07/1999	CASTRO ARIAS FRANCISCO JAVIER	3,200.00	D	39	31/07/1999	RECURSO PROPIO	01/07/1999		N-D	NEZAHUALCOYOTL	NO LOCALIZADO FISICAMENTE
1555	1241	000000006	MOBILIARIO Y EQUIPO DE ADMINISTRACION	MOBILIARIO Y EQUIPO DE OFICINA	ODAPAS-879-OD134-042	1555	N-D	LAMPARA	S-M	S-M	S-S	BAJA	F-067	05/07/1999	CASTRO ARIAS FRANCISCO JAVIER	290.00	D	39	31/07/1999	RECURSO PROPIO	01/07/1999	31/05/2009	N-D	NEZAHUALCOYOTL	BAJA POR CONCEJO 2009
1556	1241	000000006	MOBILIARIO Y EQUIPO DE ADMINISTRACION	MOBILIARIO Y EQUIPO DE OFICINA	ODAPAS-879-OD007-027	1556	C. VICTOR DANIEL LEMUS HERNANDEZ	BANCO	S-M	S-M	S-S	MALO	F-067	05/07/1999	CASTRO ARIAS FRANCISCO JAVIER	120.00	D	39	31/07/1999	RECURSO PROPIO	01/07/1999		DIRECCION DE PLANEACION PROYECTOS Y CONSTRUCCION	NEZAHUALCOYOTL	
1557	1241	000000006	MOBILIARIO Y EQUIPO DE ADMINISTRACION	MOBILIARIO Y EQUIPO DE OFICINA	ODAPAS-879-OD177-001	1557	LIC. JESUS FERNANDO DIAZ MONDRAGON	RESTIRADOR	S-M	S-M	S-S	INSERVIBLE	F-067	05/07/1999	CASTRO ARIAS FRANCISCO JAVIER	780.00	D	39	31/07/1999	RECURSO PROPIO	01/07/1999		CONTROL PATRIMONIAL	NEZAHUALCOYOTL	BAJA PENDIENTE
1558	1246	000000006	MAQUINARIA, OTROS EQUIPOS Y HERRAMIENTAS	EQUIPO DE RADIO Y COMUNICACION	ODAPAS-879-RS116-002	1558	N-D	GRABADORA	S/M	S/M	S-S	BAJA	F-049	03/06/1999	CASTRO ARIAS FRANCISCO JAVIER	530.00	D	39	31/07/1999	RECURSO PROPIO	01/07/1999	31/05/2009	N-D	NEZAHUALCOYOTL	BAJA POR CONCEJO 2009
1559	1241	000000006	MOBILIARIO Y EQUIPO DE ADMINISTRACION	MOBILIARIO Y EQUIPO DE OFICINA	ODAPAS-879-RS013-063	1559	N-D	CALCULADORA	S-M	S-M	S-S	BAJA	F-043	31/05/1999	CASTRO ARIAS FRANCISCO JAVIER	1,360.00	D	39	31/07/1999	RECURSO PROPIO	01/07/1999	31/05/2009	N-D	NEZAHUALCOYOTL	BAJA POR CONCEJO 2009
1560	1241	000000006	MOBILIARIO Y EQUIPO DE ADMINISTRACION	MOBILIARIO Y EQUIPO DE OFICINA	ODAPAS-879-RS013-062	1560	N-D	CALCULADORA	S-M	S-M	S S	BAJA	F-043	31/05/1999	CASTRO ARIAS FRANCISCO JAVIER	1,360.00	D	39	31/07/1999	RECURSO PROPIO	01/07/1999	31/05/2009	N-D	NEZAHUALCOYOTL	BAJA POR CONCEJO 2009
1561	1241	000000006	MOBILIARIO Y EQUIPO DE ADMINISTRACION	MOBILIARIO Y EQUIPO DE OFICINA	ODAPAS-879-RS013-061	1561	N-D	CALCULADORA	S-M	S-M	S-S	N-D	F-043	31/05/1999	CASTRO ARIAS FRANCISCO JAVIER	1,360.00	D	39	31/07/1999	RECURSO PROPIO	01/07/1999		N-D	NEZAHUALCOYOTL	NO LOCALIZADO FISICAMENTE
1562	1241	000000006	MOBILIARIO Y EQUIPO DE ADMINISTRACION	MOBILIARIO Y EQUIPO DE OFICINA	ODAPAS-879-RS003-227	1562	N-D	SILLA	S-M	VERONA	S-S	BAJA	F-043	31/05/1999	CASTRO ARIAS FRANCISCO JAVIER	569.00	D	39	31/07/1999	RECURSO PROPIO	01/07/1999	31/05/2009	N-D	NEZAHUALCOYOTL	BAJA POR CONCEJO 2009
1563	1241	000000006	MOBILIARIO Y EQUIPO DE ADMINISTRACION	MOBILIARIO Y EQUIPO DE OFICINA	ODAPAS-879-RS003-226	1563	LIC. JESUS FERNANDO DIAZ MONDRAGON	SILLA	S-M	VERONA	S-S	INSERVIBLE	F-043	31/05/1999	CASTRO ARIAS FRANCISCO JAVIER	569.00	D	39	31/07/1999	RECURSO PROPIO	01/07/1999		CONTROL PATRIMONIAL	NEZAHUALCOYOTL	BAJA PENDIENTE
1564	1241	000000006	MOBILIARIO Y EQUIPO DE ADMINISTRACION	MOBILIARIO Y EQUIPO DE OFICINA	ODAPAS-879-RS003-225	1564	LIC. JESUS FERNANDO DIAZ MONDRAGON	SILLA	S-M	VERONA	S-S	INSERVIBLE	F-043	31/05/1999	CASTRO ARIAS FRANCISCO JAVIER	569.00	D	39	31/07/1999	RECURSO PROPIO	01/07/1999		CONTROL PATRIMONIAL	NEZAHUALCOYOTL	BAJA PENDIENTE
1565	1241	000000006	MOBILIARIO Y EQUIPO DE ADMINISTRACION	MOBILIARIO Y EQUIPO DE OFICINA	ODAPAS-879-RS009-031	1565	N-D	CAJON	S-M	S/M	S-S	BAJA	F-043	31/06/1999	CASTRO ARIAS FRANCISCO JAVIER	130.00	D	39	31/07/1999	RECURSO PROPIO	01/07/1999	31/05/2009	N-D	NEZAHUALCOYOTL	BAJA POR CONCEJO 2009
1566	1241	000000006	MOBILIARIO Y EQUIPO DE ADMINISTRACION	MOBILIARIO Y EQUIPO DE OFICINA	ODAPAS-879-RS009-040	1566	N-D	CAJON	S-M	S/M	S-S	BAJA	F-043	31/06/1999	CASTRO ARIAS FRANCISCO JAVIER	130.00	D	39	31/07/1999	RECURSO PROPIO	01/07/1999	31/05/2009	N-D	NEZAHUALCOYOTL	BAJA POR CONCEJO 2009
1567	1241	000000006	MOBILIARIO Y EQUIPO DE ADMINISTRACION	MOBILIARIO Y EQUIPO DE OFICINA	ODAPAS-879-RS001-068	1567	C. VICTOR DANIEL LEMUS HERNANDEZ	ESCRITORIO	S-M	S/M	S-S	MALO	F-043	31/06/1999	CASTRO ARIAS FRANCISCO JAVIER	436.00	D	39	31/07/1999	RECURSO PROPIO	01/07/1999		DIRECCION DE PLANEACION PROYECTOS Y CONSTRUCCION	NEZAHUALCOYOTL	
1568	1241	000000006	MOBILIARIO Y EQUIPO DE ADMINISTRACION	MOBILIARIO Y EQUIPO DE OFICINA	ODAPAS-879-IF001-067	1568	N-D	ESCRITORIO	S-M	S/M	S-S	BAJA	F-043	31/06/1999	CASTRO ARIAS FRANCISCO JAVIER	436.00	D	39	31/07/1999	RECURSO PROPIO	01/07/1999	31/05/2009	N-D	NEZAHUALCOYOTL	BAJA POR CONCEJO 2009
1569	1241	000000003	MOBILIARIO Y EQUIPO DE ADMINISTRACION	EQUIPO CONTRA INCENDIO	ODAPAS-879-OD113-030	1569	LIC. JESUS FERNANDO DIAZ MONDRAGON	EXTINTOR	S-M	S-M	S/S	INSERVIBLE	F-026	21/06/1999	MARTINEZ MARIA DEL CARMEN	447.00	D	39	31/07/1999	RECURSO PROPIO	01/07/1999		CONTROL PATRIMONIAL	NEZAHUALCOYOTL	BAJA PENDIENTE
1570	1241	000000003	MOBILIARIO Y EQUIPO DE ADMINISTRACION	EQUIPO CONTRA INCENDIO	ODAPAS-879-OD113-029	1570	LIC. JESUS FERNANDO DIAZ MONDRAGON	EXTINTOR	S-M	S-M	S/S	INSERVIBLE	F-026	21/06/1999	MARTINEZ MARIA DEL CARMEN	447.00	D	39	31/07/1999	RECURSO PROPIO	01/07/1999		CONTROL PATRIMONIAL	NEZAHUALCOYOTL	BAJA PENDIENTE
1571	1241	000000003	MOBILIARIO Y EQUIPO DE ADMINISTRACION	EQUIPO CONTRA INCENDIO	ODAPAS-879-OD113-028	1571	LIC. JESUS FERNANDO DIAZ MONDRAGON	EXTINTOR	S-M	S-M	S/S	INSERVIBLE	F-025	21/06/1999	MARTINEZ MARIA DEL CARMEN	447.00	D	39	31/07/1999	RECURSO PROPIO	01/07/1999		CONTROL PATRIMONIAL	NEZAHUALCOYOTL	BAJA PENDIENTE
1572	1241	000000003	MOBILIARIO Y EQUIPO DE ADMINISTRACION	EQUIPO CONTRA INCENDIO	ODAPAS-879-OD113-027	1572	LIC. JESUS FERNANDO DIAZ MONDRAGON	EXTINTOR	S-M	S-M	S/S	INSERVIBLE	F-026	21/06/1999	MARTINEZ MARIA DEL CARMEN	447.00	D	39	31/07/1999	RECURSO PROPIO	01/07/1999		CONTROL PATRIMONIAL	NEZAHUALCOYOTL	BAJA PENDIENTE
1573	1241	000000003	MOBILIARIO Y EQUIPO DE ADMINISTRACION	EQUIPO CONTRA INCENDIO	ODAPAS-879-OD113-026	1573	LIC. JESUS FERNANDO DIAZ MONDRAGON	EXTINTOR	S-M	S-M	S/S	INSERVIBLE	F-026	21/06/1999	MARTINEZ MARIA DEL CARMEN	447.00	D	39	31/07/1999	RECURSO PROPIO	01/07/1999		CONTROL PATRIMONIAL	NEZAHUALCOYOTL	BAJA PENDIENTE
1574	1241	000000003	MOBILIARIO Y EQUIPO DE ADMINISTRACION	EQUIPO CONTRA INCENDIO	ODAPAS-879-OD113-025	1574	LIC. JESUS FERNANDO DIAZ MONDRAGON	EXTINTOR	S-M	S-M	S/S	INSERVIBLE	F-026	21/06/1999	MARTINEZ MARIA DEL CARMEN	447.00	D	39	31/07/1999	RECURSO PROPIO	01/07/1999		CONTROL PATRIMONIAL	NEZAHUALCOYOTL	BAJA PENDIENTE
1575	1241	000000003	MOBILIARIO Y EQUIPO DE ADMINISTRACION	EQUIPO CONTRA INCENDIO	ODAPAS-879-OD113-024	1575	LIC. JESUS FERNANDO DIAZ MONDRAGON	EXTINTOR	S-M	S-M	S/S	INSERVIBLE	F-026	21/06/1999	MARTINEZ MARIA DEL CARMEN	447.00	D	39	31/07/1999	RECURSO PROPIO	01/07/1999		CONTROL PATRIMONIAL	NEZAHUALCOYOTL	BAJA PENDIENTE
1576	1241	000000003	MOBILIARIO Y EQUIPO DE ADMINISTRACION	EQUIPO CONTRA INCENDIO	ODAPAS-879-OD113-023	1576	LIC. JESUS FERNANDO DIAZ MONDRAGON	EXTINTOR	S-M	S-M	S/S	INSERVIBLE	F-026	21/06/1999	MARTINEZ MARIA DEL CARMEN	447.00	D	39	31/07/1999	RECURSO PROPIO	01/07/1999		CONTROL PATRIMONIAL	NEZAHUALCOYOTL	BAJA PENDIENTE
1577	1241	000000003	MOBILIARIO Y EQUIPO DE ADMINISTRACION	EQUIPO CONTRA INCENDIO	ODAPAS-879-HD113-022	1577	LIC. JESUS FERNANDO DIAZ MONDRAGON	EXTINTOR	S-M	S-M	S S	INSERVIBLE	F-025	21/06/1999	MARTINEZ MARIA DEL CARMEN	447.00	D	39	31/07/1999	RECURSO PROPIO	01/07/1999		CONTROL PATRIMONIAL	NEZAHUALCOYOTL	BAJA PENDIENTE
1578	1241	000000003	MOBILIARIO Y EQUIPO DE ADMINISTRACION	EQUIPO CONTRA INCENDIO	ODAPAS-879-PN113-021	1578	LIC. JESUS FERNANDO DIAZ MONDRAGON	EXTINTOR	S-M	S-M	S/S	INSERVIBLE	F-026	21/06/1999	MARTINEZ MARIA DEL CARMEN	447.00	D	39	31/07/1999	RECURSO PROPIO	01/07/1999		CONTROL PATRIMONIAL	NEZAHUALCOYOTL	BAJA PENDIENTE
1579	1241	000000003	MOBILIARIO Y EQUIPO DE ADMINISTRACION	EQUIPO CONTRA INCENDIO	ODAPAS-879-PC113-020	1579	LIC. JESUS FERNANDO DIAZ MONDRAGON	EXTINTOR	S-M	S-M	S/S	INSERVIBLE	F-026	21/06/1999	MARTINEZ MARIA DEL CARMEN	447.00	D	39	31/07/1999	RECURSO PROPIO	01/07/1999		CONTROL PATRIMONIAL	NEZAHUALCOYOTL	BAJA PENDIENTE
1580	1241	000000003	MOBILIARIO Y EQUIPO DE ADMINISTRACION	EQUIPO CONTRA INCENDIO	ODAPAS-879-HR113-019	1580	LIC. JESUS FERNANDO DIAZ MONDRAGON	EXTINTOR	S-M	S-M	S/S	INSERVIBLE	F-026	21/06/1999	MARTINEZ MARIA DEL CARMEN	447.00	D	39	31/07/1999	RECURSO PROPIO	01/07/1999		CONTROL PATRIMONIAL	NEZAHUALCOYOTL	BAJA PENDIENTE
1581	1241	000000003	MOBILIARIO Y EQUIPO DE ADMINISTRACION	EQUIPO CONTRA INCENDIO	ODAPAS-879-HF113-018	1581	C. ANTONIO TLAMINTZI TLAMINTZI	EXTINTOR	S-M	S-M	S/S	MALO	F-026	21/06/1999	MARTINEZ MARIA DEL CARMEN	447.00	D	39	31/07/1999	RECURSO PROPIO	01/07/1999		PLANTA DE TRATAMIENTO	NEZAHUALCOYOTL	
1582	1241	000000003	MOBILIARIO Y EQUIPO DE ADMINISTRACION	EQUIPO CONTRA INCENDIO	ODAPAS-879-HT113-017	1582	C. ANTONIO TLAMINTZI TLAMINTZI	EXTINTOR	S-M	S-M	S/S	MALO	F-026	21/06/1999	MARTINEZ MARIA DEL CARMEN	447.00	D	39	31/07/1999	RECURSO PROPIO	01/07/1999		PLANTA DE TRATAMIENTO	NEZAHUALCOYOTL	
1583	1241	000000003	MOBILIARIO Y EQUIPO DE ADMINISTRACION	EQUIPO CONTRA INCENDIO	ODAPAS-879-HR113-016	1583	C. ROBERTO VILLEGAS GONZALEZ	EXTINTOR	S-M	S-M	S/S	MALO	F-026	21/06/1999	MARTINEZ MARIA DEL CARMEN	447.00	D	39	31/07/1999	RECURSO PROPIO	01/07/1999		CARCAMO MARAVILLAS	NEZAHUALCOYOTL	
1584	1241	000000003	MOBILIARIO Y EQUIPO DE ADMINISTRACION	EQUIPO CONTRA INCENDIO	ODAPAS-879-HM113-015	1584	N-D	EXTINTOR	S-M	S-M	S/S	N-D	F-026	21/06/1999	MARTINEZ MARIA DEL CARMEN	447.00	D	39	31/07/1999	RECURSO PROPIO	01/07/1999		N-D	NEZAHUALCOYOTL	NO LOCALIZADO FISICAMENTE
1585	1241	000000003	MOBILIARIO Y EQUIPO DE ADMINISTRACION	EQUIPO CONTRA INCENDIO	ODAPAS-879-HP113-014	1585	C. ROBERTO VILLEGAS GONZALEZ	EXTINTOR	S-M	S-M	S/S	MALO	F-026	21/06/1999	MARTINEZ MARIA DEL CARMEN	447.00	D	39	31/07/1999	RECURSO PROPIO	01/07/1999		CARCAMO SAN FELIPE	NEZAHUALCOYOTL	
1586	1241	000000003	MOBILIARIO Y EQUIPO DE ADMINISTRACION	EQUIPO CONTRA INCENDIO	ODAPAS-879-HV113-013	1586	C. ROBERTO VILLEGAS GONZALEZ	EXTINTOR	S-M	S-M	S/S	MALO	F-026	21/06/1999	MARTINEZ MARIA DEL CARMEN	447.00	D	39	31/07/1999	RECURSO PROPIO	01/07/1999		CARCAMO SAN FELIPE	NEZAHUALCOYOTL	

![ODAPAS]

1.- MUNICIPIO: NEZAHUALCOYOTL
2.- NUMERO: 087

3.- AYUNTAMIENTO
ODAS
DIF
OTROS
ESPECIFICAR

4.- FECHA: 31 DE DICIEMBRE DEL 2015
5.- ELABORO: LIC. JESUS FERNANDO DIAZ M.
6.- REVISO: C. RICARDO XOCHICALE SANCHEZ
7.- HOJA: 1 DE 112

CARGO- JEFE DE CONTROL PATRIMONIAL
CARGO- DIRECTOR GENERAL

INVENTARIO DE BIENES MUEBLES

NUM. PROG	(9) NUM. DE CUENTA	NUM. DE SUBCUENTA	NOMBRE DE LA CUENTA	(10) NOMBRE DE LA SUBCUENTA	(11) NUMERO DE INVENTARIO	(12) NUMERO DE RESGUARDO	(14) NOMBRE DEL RESGUARDATARIO	(15) NOMBRE DEL MUEBLE	(16) MARCA	(17) MODELO	(18) NUMERO DE SERIE	(19) ESTADO DE USO	FACTURA NUMERO	(20) FACTURA FECHA	PROVEEDOR	COSTO	(21) POLIZA TIPO	POLIZA NUMERO	POLIZA FECHA	(22) RECURSO	(23) FECHA ALTA	FECHA BAJA	(24) AREA RESPONSABLE	(25) LOCALIDAD	(26) OBSERVACIONES
1587	1241	000000003	MOBILIARIO Y EQUIPO DE ADMINISTRACION	EQUIPO CONTRA INCENDIO	ODAPAS-879-HJ113-012	1587	C. ROBERTO VILLEGAS GONZALEZ	EXTINTOR	S-M	S-M	S/S	MALO	F-026	21/06/1999	MARTINEZ MARIA DEL CARMEN	447.00	D	39	31/07/1999	RECURSO PROPIO	01/07/1999		CARCAMO CHIMALHUACAN	NEZAHUALCOYOTL	
1588	1241	000000003	MOBILIARIO Y EQUIPO DE ADMINISTRACION	EQUIPO CONTRA INCENDIO	ODAPAS-879-HN113-011	1588	C. ROBERTO VILLEGAS GONZALEZ	EXTINTOR	S-M	S-M	S/S	MALO	F-026	21/06/1999	MARTINEZ MARIA DEL CARMEN	447.00	D	39	31/07/1999	RECURSO PROPIO	01/07/1999		CARCAMO LOPEZ MATEOS	NEZAHUALCOYOTL	
1589	1241	000000003	MOBILIARIO Y EQUIPO DE ADMINISTRACION	EQUIPO CONTRA INCENDIO	ODAPAS-879-HM113-010	1589	C. ROBERTO VILLEGAS GONZALEZ	EXTINTOR	S-M	S-M	S/S	MALO	F-026	21/06/1999	MARTINEZ MARIA DEL CARMEN	447.00	D	39	31/07/1999	RECURSO PROPIO	01/07/1999		CARCAMO CHIMALHUACAN	NEZAHUALCOYOTL	
1590	1241	000000003	MOBILIARIO Y EQUIPO DE ADMINISTRACION	EQUIPO CONTRA INCENDIO	ODAPAS-879-HC113-009	1590	C. ANTONIO TLAMINTZI TLAMINTZI	EXTINTOR	S-M	S-M	S/S	MALO	F-026	21/06/1999	MARTINEZ MARIA DEL CARMEN	447.00	D	39	31/07/1999	RECURSO PROPIO	01/07/1999		PLANTA DE TRATAMIENTO	NEZAHUALCOYOTL	
1591	1241	000000006	MOBILIARIO Y EQUIPO DE ADMINISTRACION	MOBILIARIO Y EQUIPO DE OFICINA	ODAPAS-879-IN117-008	1591	N-D	VENTILADOR	S-M	S/M	S-S	N-D	F-024	11/07/1999	MARTINEZ MARIA DEL CARMEN	320.00	D	39	31/07/1999	RECURSO PROPIO	01/07/1999		N-D	NEZAHUALCOYOTL	NO LOCALIZADO FISICAMENTE
1592	1241	000000006	MOBILIARIO Y EQUIPO DE ADMINISTRACION	MOBILIARIO Y EQUIPO DE OFICINA	ODAPAS-879-IN117-007	1592	LIC. JESUS FERNANDO DIAZ MONDRAGON	VENTILADOR	S-M	S/M	S-S	INSERVIBLE	F-024	11/07/1999	MARTINEZ MARIA DEL CARMEN	320.00	D	39	31/07/1999	RECURSO PROPIO	01/07/1999		CONTROL PATRIMONIAL	NEZAHUALCOYOTL	BAJA PENDIENTE
1593	1241	000000006	MOBILIARIO Y EQUIPO DE ADMINISTRACION	MOBILIARIO Y EQUIPO DE OFICINA	ODAPAS-879-IN117-006	1593	N-D	VENTILADOR	S-M	S/M	S-S	N-D	F-024	11/07/1999	MARTINEZ MARIA DEL CARMEN	320.00	D	39	31/07/1999	RECURSO PROPIO	01/07/1999		N-D	NEZAHUALCOYOTL	NO LOCALIZADO FISICAMENTE
1594	1241	000000006	MOBILIARIO Y EQUIPO DE ADMINISTRACION	MOBILIARIO Y EQUIPO DE OFICINA	ODAPAS-879-IN117-005	1594	N-D	VENTILADOR	S-M	S/M	S-S	BAJA	F-024	11/07/1999	MARTINEZ MARIA DEL CARMEN	320.00	D	39	31/07/1999	RECURSO PROPIO	01/07/1999	31/05/2009	N-D	NEZAHUALCOYOTL	BAJA POR CONCEJO 2009
1595	1249	000000008	OTROS BIENES MUEBLES	DIVERSOS	ODAPAS-879-CA144-008	1595	N-D	ESCALERA	S/M	S/M	S/S	BAJA	F-016108	15/07/1999	FERRETERIA PORTALES SA DE CV	2,730.00	D	36	31/08/1999	RECURSO PROPIO	01/08/1999	31/05/2009	N-D	NEZAHUALCOYOTL	BAJA POR CONCEJO 2009
1596	1249	000000008	OTROS BIENES MUEBLES	DIVERSOS	ODAPAS-879-AL178-001	1596	C. JOSE CRUZ DIAZ PEREZ	LABORATORIO	S/M	S/M	S/S	MALO	F-09085	23/07/1999	CASA ROCAS SA DE CV	35,380.01	D	36	31/08/1999	RECURSO PROPIO	01/08/1999		SUBDIRECCION CONTROL DE CALIDAD DEL AGUA	NEZAHUALCOYOTL	
1597	1244	000000002	EQUIPO DE TRANSPORTE	VEHICULOS	ODAPAS-879-OD046-017	1597	C. ROBERTO VILLEGAS GONZALEZ	CAMIONETA	CHEVROLET	1999	3GCJ54K5XM104642	MALO	F-10433	31/08/1999	CHEVROLET TLALPAN SA DE CV	136,521.74	D	36	31/08/1999	RECURSO PROPIO	01/08/1999		SUBDIRECCION DE ALCANTARILLADO	NEZAHUALCOYOTL	
1598	1246	000000006	MAQUINARIA, OTROS EQUIPOS Y HERRAMIENTAS	EQUIPO DE RADIO Y COMUNICACION	ODAPAS-879-CA024-037	1598	N-D	EQUIPO	KENWOOD	TK-762H	1101462	BAJA	F-1224	28/06/1999	ANGULO GRANADOS MARICELA	5,362.00	D	36	31/08/1999	RECURSO PROPIO	01/08/1999	31/05/2009	N-D	NEZAHUALCOYOTL	BAJA POR CONCEJO 2009
1599	1246	000000006	MAQUINARIA, OTROS EQUIPOS Y HERRAMIENTAS	EQUIPO DE RADIO Y COMUNICACION	ODAPAS-879-CA024-036	1599	C. ROBERTO VILLEGAS GONZALEZ	EQUIPO	KENWOOD	TK-762H	1101461	MALO	F-1224	29/06/1999	ANGULO GRANADOS MARICELA	5,362.00	D	36	31/08/1999	RECURSO PROPIO	01/08/1999		MANTENIMIENTO DE CARCAMOS	NEZAHUALCOYOTL	
1600	1246	000000006	MAQUINARIA, OTROS EQUIPOS Y HERRAMIENTAS	EQUIPO DE RADIO Y COMUNICACION	ODAPAS-879-CA024-035	1600	C. ROBERTO VILLEGAS GONZALEZ	EQUIPO	KENWOOD	TK-762H	1200667	MALO	F-1224	29/06/1999	ANGULO GRANADOS MARICELA	5,362.00	D	36	31/08/1999	RECURSO PROPIO	01/08/1999		MANTENIMIENTO DE CARCAMOS	NEZAHUALCOYOTL	
1601	1246	000000006	MAQUINARIA, OTROS EQUIPOS Y HERRAMIENTAS	EQUIPO DE RADIO Y COMUNICACION	ODAPAS-879-CA024-034	1601	C. ROBERTO VILLEGAS GONZALEZ	EQUIPO	KENWOOD	TK-762H	120066	MALO	F-1224	29/06/1999	ANGULO GRANADOS MARICELA	5,362.00	D	36	31/08/1999	RECURSO PROPIO	01/08/1999		CARCAMO LOPEZ MATEOS	NEZAHUALCOYOTL	
1602	1246	000000006	MAQUINARIA, OTROS EQUIPOS Y HERRAMIENTAS	EQUIPO DE RADIO Y COMUNICACION	ODAPAS-879-CA024-042	1602	N-D	EQUIPO	KENWOOD	TK-762H	1101630	BAJA	F-1224	29/06/1999	ANGULO GRANADOS MARICELA	5,362.00	D	36	31/08/1999	RECURSO PROPIO	01/08/1999	31/05/2009	N-D	NEZAHUALCOYOTL	BAJA POR CONCEJO 2009
1603	1246	000000006	MAQUINARIA, OTROS EQUIPOS Y HERRAMIENTAS	EQUIPO DE RADIO Y COMUNICACION	ODAPAS-879-CA024-041	1603	LIC. JESUS FERNANDO DIAZ MONDRAGON	EQUIPO	KENWOOD	TK-762H	1101629	INSERVIBLE	F-1224	29/06/1999	ANGULO GRANADOS MARICELA	5,362.00	D	36	31/08/1999	RECURSO PROPIO	01/08/1999		CONTROL PATRIMONIAL	NEZAHUALCOYOTL	BAJA PENDIENTE
1604	1246	000000006	MAQUINARIA, OTROS EQUIPOS Y HERRAMIENTAS	EQUIPO DE RADIO Y COMUNICACION	ODAPAS-879-CA024-040	1604	N-D	EQUIPO	KENWOOD	TK-762H	1101628	BAJA	F-1224	29/06/1999	ANGULO GRANADOS MARICELA	5,362.00	D	36	31/08/1999	RECURSO PROPIO	01/08/1999	31/05/2009	N-D	NEZAHUALCOYOTL	BAJA POR CONCEJO 2009
1605	1246	000000006	MAQUINARIA, OTROS EQUIPOS Y HERRAMIENTAS	EQUIPO DE RADIO Y COMUNICACION	ODAPAS-879-CA024-039	1605	N-D	EQUIPO	KENWOOD	TK-762H	1101488	BAJA	F-1224	29/06/1999	ANGULO GRANADOS MARICELA	5,362.00	D	36	31/08/1999	RECURSO PROPIO	01/08/1999	31/05/2009	N-D	NEZAHUALCOYOTL	BAJA POR CONCEJO 2009
1606	1246	000000006	MAQUINARIA, OTROS EQUIPOS Y HERRAMIENTAS	EQUIPO DE RADIO Y COMUNICACION	ODAPAS-879-CA024-038	1606	C. JESUS ISAIAS LOPEZ MARQUEZ	EQUIPO	KENWOOD	TK-762H	1101463	MALO	F-1224	29/06/1999	ANGULO GRANADOS MARICELA	5,362.00	D	36	31/08/1999	RECURSO PROPIO	01/08/1999		OPERACION DE REDES ZONA NORTE	NEZAHUALCOYOTL	
1607	1246	000000006	MAQUINARIA, OTROS EQUIPOS Y HERRAMIENTAS	EQUIPO DE RADIO Y COMUNICACION	ODAPAS-879-OD024-033	1607	N-D	EQUIPO	KENWOOD	TK-762H	S/1101486	BAJA	F-1217	21/06/1999	ANGULO GRANADOS MARICELA	4,128.00	D	36	31/08/1999	RECURSO PROPIO	01/08/1999	31/05/2009	N-D	NEZAHUALCOYOTL	BAJA POR CONCEJO 2009
1608	1241	000000006	MOBILIARIO Y EQUIPO DE ADMINISTRACION	MOBILIARIO Y EQUIPO DE OFICINA	ODAPAS-879-NT009-038	1608	N-D	TAPANCO	S-M	S-M	S-S	N-D	F-021	14/07/1999	MENDIOLA SEBASTIAN ALEJANDRO	10,950.00	D	36	31/08/1999	RECURSO PROPIO	01/08/1999		N-D	NEZAHUALCOYOTL	NO LOCALIZADO FISICAMENTE
1609	1241	000000006	MOBILIARIO Y EQUIPO DE ADMINISTRACION	MOBILIARIO Y EQUIPO DE OFICINA	ODAPAS-879-NT009-037	1609	C. JOSE ALFREDO MENDEZ MORALES	CANCELES	S-M	S-M	S-S	MALO	F-021	14/07/1999	MENDIOLA SEBASTIAN ALEJANDRO	10,950.00	D	36	31/08/1999	RECURSO PROPIO	01/08/1999		ARCHIVO	NEZAHUALCOYOTL	
1610	1241	000000006	MOBILIARIO Y EQUIPO DE ADMINISTRACION	MOBILIARIO Y EQUIPO DE OFICINA	ODAPAS-879-DA009-036	1610	C. IRLANDA DOLORES LEON GARCIA	ENTREPAÑOS	S-M	S-M	S-S	MALO	F-021	14/07/1999	MENDIOLA SEBASTIAN ALEJANDRO	10,950.00	D	36	31/08/1999	RECURSO PROPIO	01/08/1999		CONTROL DE TARJETAS	NEZAHUALCOYOTL	
1611	1241	000000006	MOBILIARIO Y EQUIPO DE ADMINISTRACION	MOBILIARIO Y EQUIPO DE OFICINA	ODAPAS-879-AH009-035	1611	N-D	MUEBLE	S-M	S-M	S-S	BAJA	F-021	14/07/1999	MENDIOLA SEBASTIAN ALEJANDRO	10,950.00	D	36	31/08/1999	RECURSO PROPIO	01/08/1999	31/05/2009	N-D	NEZAHUALCOYOTL	BAJA POR CONCEJO 2009
1612	1241	000000006	MOBILIARIO Y EQUIPO DE ADMINISTRACION	MOBILIARIO Y EQUIPO DE OFICINA	ODAPAS-879-FN026-024	1612	LIC. JESUS FERNANDO DIAZ MONDRAGON	TELEFONO	PANAPHONE	S-M	S-S	INSERVIBLE	F-0162	26/07/1999	SANCHEZ CORTES FELICITAS	595.00	D	36	31/08/1999	RECURSO PROPIO	01/08/1999		CONTROL PATRIMONIAL	NEZAHUALCOYOTL	BAJA PENDIENTE
1613	1241	000000006	MOBILIARIO Y EQUIPO DE ADMINISTRACION	MOBILIARIO Y EQUIPO DE OFICINA	ODAPAS-879-FN026-023	1613	N-D	TELEFONO	PANAPHONE	S-M	S-S	BAJA	F-0162	26/07/1999	SANCHEZ CORTES FELICITAS	595.00	D	36	31/08/1999	RECURSO PROPIO	01/08/1999	31/05/2009	N-D	NEZAHUALCOYOTL	BAJA POR CONCEJO 2009
1614	1241	000000006	MOBILIARIO Y EQUIPO DE ADMINISTRACION	MOBILIARIO Y EQUIPO DE OFICINA	ODAPAS-879-AQ026-022	1614	LIC. JESUS FERNANDO DIAZ MONDRAGON	TELEFONO	PANASONIC	S-M	S-S	INSERVIBLE	F-0157	08/05/1999	SANCHEZ CORTES FELICITAS	590.00	D	36	31/08/1999	RECURSO PROPIO	01/08/1999		CONTROL PATRIMONIAL	NEZAHUALCOYOTL	BAJA PENDIENTE
1615	1241	000000006	MOBILIARIO Y EQUIPO DE ADMINISTRACION	MOBILIARIO Y EQUIPO DE OFICINA	ODAPAS-879-RO005-047	1615	C. ADAN ZARATE OLVERA	MESA	S-M	S-M	S-S	MALO	F-16142	29/06/1999	GRUPO COMERCIAL EN COMPUTACION JPC SA DE CV	869.00	D	36	31/08/1999	RECURSO PROPIO	01/08/1999		ATENCION Y RESPUESTA A LA CIUDADANIA	NEZAHUALCOYOTL	
1616	1241	000000006	MOBILIARIO Y EQUIPO DE ADMINISTRACION	MOBILIARIO Y EQUIPO DE OFICINA	ODAPAS-879-AL178-002	1616	C. JOSE CRUZ DIAZ PEREZ	MESA	S-M	S-M	S-S	MALO	F-16142	29/06/1999	GRUPO COMERCIAL EN COMPUTACION JPC SA DE CV	869.00	D	36	31/08/1999	RECURSO PROPIO	01/08/1999		SUBDIRECCION CONTROL DE CALIDAD DEL AGUA	NEZAHUALCOYOTL	
1617	1241	000000004	MOBILIARIO Y EQUIPO DE ADMINISTRACION	EQUIPO DE COMPUTO	ODAPAS-879-IF037-038	1617	LIC. JESUS FERNANDO DIAZ MONDRAGON	REGULADOR	SOLA	S/M	S-S	INSERVIBLE	F-15871	02/06/1999	GRUPO COMERCIAL EN COMPUTACION JPC SA DE CV	250.00	D	36	31/08/1999	RECURSO PROPIO	01/08/1999		CONTROL PATRIMONIAL	NEZAHUALCOYOTL	BAJA PENDIENTE
1618	1241	000000004	MOBILIARIO Y EQUIPO DE ADMINISTRACION	EQUIPO DE COMPUTO	ODAPAS-879-IF102-027	1618	N-D	NOBREAK	SOLA	S/M	S-S	BAJA	F-15871	02/06/1999	GRUPO COMERCIAL EN COMPUTACION JPC SA DE CV	1,160.00	D	36	31/08/1999	RECURSO PROPIO	01/08/1999	31/12/2006	N-D	NEZAHUALCOYOTL	BAJA POR CONCEJO 2006
1619	1241	000000006	MOBILIARIO Y EQUIPO DE ADMINISTRACION	MOBILIARIO Y EQUIPO DE OFICINA	ODAPAS-879-RO005-046	1619	LIC. JOSE SALVADOR SALAZAR BARRIENTOS	MESA	S-M	S-M	S-S	REGULAR	F-15870	02/06/1999	GRUPO COMERCIAL EN COMPUTACION JPC SA DE CV	869.00	D	36	31/08/1999	RECURSO PROPIO	01/08/1999		CONTRALORIA INTERNA	NEZAHUALCOYOTL	
1620	1241	000000006	MOBILIARIO Y EQUIPO DE ADMINISTRACION	MOBILIARIO Y EQUIPO DE OFICINA	ODAPAS-879-RO005-045	1620	C. JOSE CRUZ DIAZ PEREZ	MESA	S-M	S-M	S-S	MALO	F-15870	02/06/1999	GRUPO COMERCIAL EN COMPUTACION JPC SA DE CV	869.00	D	36	31/08/1999	RECURSO PROPIO	01/08/1999		SUBDIRECCION CONTROL DE CALIDAD DEL AGUA	NEZAHUALCOYOTL	
1621	1241	000000004	MOBILIARIO Y EQUIPO DE ADMINISTRACION	EQUIPO DE COMPUTO	ODAPAS-879-RO102-026	1621	N-D	NOBREAK	SOLA	S/M	MX92M1S1FB	BAJA	F-15870	02/06/1999	GRUPO COMERCIAL EN COMPUTACION JPC SA DE CV	1,278.00	D	36	31/08/1999	RECURSO PROPIO	01/08/1999	31/05/2009	N-D	NEZAHUALCOYOTL	BAJA POR CONCEJO 2009
1622	1241	000000004	MOBILIARIO Y EQUIPO DE ADMINISTRACION	EQUIPO DE COMPUTO	ODAPAS-879-IF032-077	1622	LIC. JESUS FERNANDO DIAZ MONDRAGON	IMPRESORA	S-M	DESK JET	EL62A00 227	INSERVIBLE	F-15870	02/06/1999	GRUPO COMERCIAL EN COMPUTACION JPC SA DE CV	2,568.00	D	36	31/08/1999	RECURSO PROPIO	01/08/1999		CONTROL PATRIMONIAL	NEZAHUALCOYOTL	BAJA PENDIENTE
1623	1241	000000004	MOBILIARIO Y EQUIPO DE ADMINISTRACION	EQUIPO DE COMPUTO	ODAPAS-879-IF032-076	1623	LIC. JESUS FERNANDO DIAZ MONDRAGON	IMPRESORA	S/M	DESK JET	EL62A00 217	INSERVIBLE	F-15870	02/06/1999	GRUPO COMERCIAL EN COMPUTACION JPC SA DE CV	2,568.00	D	36	31/08/1999	RECURSO PROPIO	01/08/1999		CONTROL PATRIMONIAL	NEZAHUALCOYOTL	BAJA PENDIENTE
1624	1241	000000004	MOBILIARIO Y EQUIPO DE ADMINISTRACION	EQUIPO DE COMPUTO	ODAPAS-879-IF030-077	1624	N-D	TECLADO	ACER	S/M	S-S	BAJA	F-15870	02/06/1999	GRUPO COMERCIAL EN COMPUTACION JPC SA DE CV	200.00	D	36	31/08/1999	RECURSO PROPIO	01/08/1999	31/12/2006	N-D	NEZAHUALCOYOTL	BAJA POR CONCEJO 2006
1625	1241	000000004	MOBILIARIO Y EQUIPO DE ADMINISTRACION	EQUIPO DE COMPUTO	ODAPAS-879-IF030-074	1625	N-D	MONITOR	ACER	S/M	S-S	BAJA	F-15870	02/06/1999	GRUPO COMERCIAL EN COMPUTACION JPC SA DE CV	2,500.00	D	36	31/08/1999	RECURSO PROPIO	02/05/1999	31/12/2006	N-D	NEZAHUALCOYOTL	BAJA POR CONCEJO 2006
1626	1241	000000004	MOBILIARIO Y EQUIPO DE ADMINISTRACION	EQUIPO DE COMPUTO	ODAPAS-879-IF031-066	1626	N-D	CPU	ACER	S/M	S-S	BAJA	F-15870	02/06/1999	GRUPO COMERCIAL EN COMPUTACION JPC SA DE CV	10,380.00	D	36	31/08/1999	RECURSO PROPIO	01/08/1999	31/12/2006	N-D	NEZAHUALCOYOTL	BAJA POR CONCEJO 2006
1627	1241	000000004	MOBILIARIO Y EQUIPO DE ADMINISTRACION	EQUIPO DE COMPUTO	ODAPAS-879-IF032-076	1627	N-D	TECLADO	ACER	S/M	S-S	BAJA	F-15870	02/06/1999	GRUPO COMERCIAL EN COMPUTACION JPC SA DE CV	200.00	D	36	31/08/1999	RECURSO PROPIO	01/08/1999	31/12/2006	N-D	NEZAHUALCOYOTL	BAJA POR CONCEJO 2006
1628	1241	000000004	MOBILIARIO Y EQUIPO DE ADMINISTRACION	EQUIPO DE COMPUTO	ODAPAS-879-IF030-073	1628	N-D	MONITOR	ACER	S/M	S-S	BAJA	F-15870	02/06/1999	GRUPO COMERCIAL EN COMPUTACION JPC SA DE CV	2,500.00	D	36	31/08/1999	RECURSO PROPIO	01/08/1999	31/12/2006	N-D	NEZAHUALCOYOTL	BAJA POR CONCEJO 2006
1629	1241	000000004	MOBILIARIO Y EQUIPO DE ADMINISTRACION	EQUIPO DE COMPUTO	ODAPAS-879-IF031-065	1629	LIC. JESUS FERNANDO DIAZ MONDRAGON	CPU	ACER	S/M	S-S	INSERVIBLE	F-15870	02/06/1999	GRUPO COMERCIAL EN COMPUTACION JPC SA DE CV	10,380.00	D	36	31/08/1999	RECURSO PROPIO	01/08/1999		CONTROL PATRIMONIAL	NEZAHUALCOYOTL	BAJA PENDIENTE
1630	1241	000000004	MOBILIARIO Y EQUIPO DE ADMINISTRACION	EQUIPO DE COMPUTO	ODAPAS-879-IF182-001	1630	N-D	CDWRITER	HP	7500E	S-S	BAJA	F-180	23/07/1999	ELIGIO ROMAN ACEVEDO	4,227.50	D	36	31/08/1999	RECURSO PROPIO	01/08/1999	31/12/2006	N-D	NEZAHUALCOYOTL	BAJA POR CONCEJO 2006
1631	1241	000000004	MOBILIARIO Y EQUIPO DE ADMINISTRACION	EQUIPO DE COMPUTO	ODAPAS-879-IF153-002	1631	N-D	SCANJET	S/M	S/M	S-S	BAJA	F-180	23/07/1999	ELIGIO ROMAN ACEVEDO	3,975.00	D	36	31/08/1999	RECURSO PROPIO	01/08/1999	31/12/2006	N-D	NEZAHUALCOYOTL	BAJA POR CONCEJO 2006
1632	1249	000000008	OTROS BIENES MUEBLES	DIVERSOS	ODAPAS-879-AQ152-005	1632	N-D	CAMARA	S/M	S/M	S/S	BAJA	F-23708	22/01/1998	SAMBORNS HERMANOS SA DE CV	1,631.30	D	35	30/09/1999	RECURSO PROPIO	01/09/1999	31/05/2009	N-D	NEZAHUALCOYOTL	BAJA POR CONCEJO 2009
1633	1241	000000006	MOBILIARIO Y EQUIPO DE ADMINISTRACION	MOBILIARIO Y EQUIPO DE OFICINA	ODAPAS-879-IF001-073	1633	C. PEDRO FRANCISCO MONTES RODRIGUEZ	ESCRITORIO	S-M	ALABAMA	S-S	MALO	F-110	09/09/1999	CASTRO ARIAS FRANCISCO JAVIER	1,064.00	D	40	30/09/1999	RECURSO PROPIO	01/09/1999		ALCANTARILLADO ZONA NORTE	NEZAHUALCOYOTL	
1634	1241	000000006	MOBILIARIO Y EQUIPO DE ADMINISTRACION	MOBILIARIO Y EQUIPO DE OFICINA	ODAPAS-879-IF001-072	1634	C. VICTOR DANIEL LEMUS HERNANDEZ	ESCRITORIO	S-M	ALABAMA	S-S	MALO	F-110	09/09/1999	CASTRO ARIAS FRANCISCO JAVIER	1,064.00	D	40	30/09/1999	RECURSO PROPIO	01/09/1999		SUBDIRECCION DE PLANEACION PROYECTOS Y CONSTRUC.	NEZAHUALCOYOTL	
1635	1241	000000006	MOBILIARIO Y EQUIPO DE ADMINISTRACION	MOBILIARIO Y EQUIPO DE OFICINA	ODAPAS-879-IF001-071	1635	N-D	ESCRITORIO	S-M	ALABAMA	S-S	BAJA	F-110	09/09/1999	CASTRO ARIAS FRANCISCO JAVIER	1,064.00	D	40	30/09/1999	RECURSO PROPIO	01/09/1999	31/05/2009	N-D	NEZAHUALCOYOTL	BAJA POR CONCEJO 2009
1636	1241	000000006	MOBILIARIO Y EQUIPO DE ADMINISTRACION	MOBILIARIO Y EQUIPO DE OFICINA	ODAPAS-879-HJ003-232	1636	LIC. JESUS FERNANDO DIAZ MONDRAGON	SILLA	S-M	GENOVA	S-S	INSERVIBLE	F-110	09/09/1999	CASTRO ARIAS FRANCISCO JAVIER	569.00	D	40	30/09/1999	RECURSO PROPIO	01/09/1999		CONTROL PATRIMONIAL	NEZAHUALCOYOTL	BAJA PENDIENTE
1637	1241	000000006	MOBILIARIO Y EQUIPO DE ADMINISTRACION	MOBILIARIO Y EQUIPO DE OFICINA	ODAPAS-879-HJ003-231	1637	C. JOSE ALFREDO MENDEZ MORALES	SILLA	S-M	GENOVA	S-S	MALO	F-110	09/09/1999	CASTRO ARIAS FRANCISCO JAVIER	569.00	D	40	30/09/1999	RECURSO PROPIO	01/09/1999		ARCHIVO	NEZAHUALCOYOTL	
1638	1241	000000006	MOBILIARIO Y EQUIPO DE ADMINISTRACION	MOBILIARIO Y EQUIPO DE OFICINA	ODAPAS-879-HJ003-230	1638	LIC. JESUS FERNANDO DIAZ MONDRAGON	SILLA	S-M	GENOVA	S-S	INSERVIBLE	F-110	09/09/1999	CASTRO ARIAS FRANCISCO JAVIER	569.00	D	40	30/09/1999	RECURSO PROPIO	01/09/1999		CONTROL PATRIMONIAL	NEZAHUALCOYOTL	BAJA PENDIENTE
1639	1241	000000005	MOBILIARIO Y EQUIPO DE ADMINISTRACION	EQUIPO DE INGENIERIA	ODAPAS-879-IF111-002	1639	LIC. JESUS FERNANDO DIAZ MONDRAGON	MULTIMETRO	FLUKR	77-3	3650017	INSERVIBLE	F-425	23/08/1999	ARANDA LOREDO JORGE	3,250.00	D	40	30/09/1999	RECURSO PROPIO	01/09/1999		CONTROL PATRIMONIAL	NEZAHUALCOYOTL	BAJA PENDIENTE
1640	1241	000000005	MOBILIARIO Y EQUIPO DE ADMINISTRACION	EQUIPO DE INGENIERIA	ODAPAS-879-CA181-001	1640	N-D	VOLTIAMPERIMETRO	KYORITSU	2003	919640	BAJA	F-425	23/08/1999	ARANDA LOREDO JORGE	3,960.00	D	40	30/09/1999	RECURSO PROPIO	01/09/1999	31/05/2009	N-D	NEZAHUALCOYOTL	BAJA POR CONCEJO 2009
1641	1241	000000005	MOBILIARIO Y EQUIPO DE ADMINISTRACION	EQUIPO DE INGENIERIA	ODAPAS-879-CA168-003	1641	N-D	MEDIDOR	KYORITSU	3005	847190	BAJA	F-425	23/08/1999	ARANDA LOREDO JORGE	3,800.00	D	40	30/09/1999	RECURSO PROPIO	01/09/1999	31/05/2009	N-D	NEZAHUALCOYOTL	BAJA POR CONCEJO 2009
1642	1241	000000005	MOBILIARIO Y EQUIPO DE ADMINISTRACION	EQUIPO DE INGENIERIA	ODAPAS-879-PN180-005	1642	N-D	MANOMETRO	SUREX	40-200-S-2L	S-S	BAJA	F-068	09/08/1999	DISTRIBUIDORA IMPEX SA DE CV	1,150.00	D	40	30/09/1999	RECURSO PROPIO	01/09/1999	31/05/2009	N-D	NEZAHUALCOYOTL	BAJA POR CONCEJO 2009
1643	1241	000000005	MOBILIARIO Y EQUIPO DE ADMINISTRACION	EQUIPO DE INGENIERIA	ODAPAS-879-PN180-004	1643	N-D	MANOMETRO	SUREX	40-200-S-2L	S-S	N-D	F-068	09/08/1999	DISTRIBUIDORA IMPEX SA DE CV	1,150.00	D	40	30/09/1999	RECURSO PROPIO	01/09/1999		N-D	NEZAHUALCOYOTL	NO LOCALIZADO FISICAMENTE
1644	1241	000000005	MOBILIARIO Y EQUIPO DE ADMINISTRACION	EQUIPO DE INGENIERIA	ODAPAS-879-PN180-003	1644	N-D	MANOMETRO	SUREX	40-200-S-2L	S-S	N-D	F-068	09/08/1999	DISTRIBUIDORA IMPEX SA DE CV	1,150.00	D	40	30/09/1999	RECURSO PROPIO	01/09/1999		N-D	NEZAHUALCOYOTL	NO LOCALIZADO FISICAMENTE
1645	1241	000000005	MOBILIARIO Y EQUIPO DE ADMINISTRACION	EQUIPO DE INGENIERIA	ODAPAS-879-PN180-002	1645	N-D	MANOMETRO	SUREX	40-200-S-2L	S-S	N-D	F-068	09/08/1999	DISTRIBUIDORA IMPEX SA DE CV	1,150.00	D	40	30/09/1999	RECURSO PROPIO	01/09/1999		N-D	NEZAHUALCOYOTL	NO LOCALIZADO FISICAMENTE
1646	1241	000000005	MOBILIARIO Y EQUIPO DE ADMINISTRACION	EQUIPO DE INGENIERIA	ODAPAS-879-PN180-001	1646	N-D	MANOMETRO	SUREX	40-200-S-2L	S-S	N-D	F-068	09/08/1999	DISTRIBUIDORA IMPEX SA DE CV	1,150.00	D	40	30/09/1999	RECURSO PROPIO	01/09/1999		N-D	NEZAHUALCOYOTL	NO LOCALIZADO FISICAMENTE
1647	1241	000000006	MOBILIARIO Y EQUIPO DE ADMINISTRACION	MOBILIARIO Y EQUIPO DE OFICINA	ODAPAS-879-DA003-228	1647	C. ISAIAS PEREZ RAMIREZ	SILLA	S-M	S-M	S-S	MALO	F-098	31/08/1999	CASTRO ARIAS FRANCISCO JAVIER	569.00	D	40	30/09/1999	RECURSO PROPIO	01/09/1999		TALLER MECANICO Y CONTROL VEHICULAR	NEZAHUALCOYOTL	

3.- AYUNTAMIENTO / ODAS / DIF / OTROS ESPECIFICAR

4.- FECHA: 31 DE DICIEMBRE DEL 2015
5.- ELABORO: LIC. JESUS FERNANDO DIAZ M. CARGO- JEFE DE CONTROL PATRIMONIAL
6.- REVISO: C. RICARDO XOCHICALE SANCHEZ CARGO- DIRECTOR GENERAL
7.- HOJA: 1 DE 112

INVENTARIO DE BIENES MUEBLES

NUM. PROG.	NUM DE CUENTA	NUM DE SUBCUENTA	NOMBRE DE CUENTA	NOMBRE DE LA SUBCUENTA	NUMERO DE INVENTARIO	NUMERO DE RESGUARDO	NOMBRE DEL RESGUARDATARIO	NOMBRE DEL MUEBLE	MARCA	MODELO	NUMERO DE SERIE	ESTADO DE USO	FACTURA NUMERO	FACTURA FECHA	PROVEEDOR	COSTO	POLIZA TIPO	POLIZA NUMERO	POLIZA FECHA	RECURSO	FECHA ALTA	FECHA BAJA	AREA RESPONSABLE	LOCALIDAD	OBSERVACIONES
1648	1241	000000006	MOBILIARIO Y EQUIPO DE ADMINISTRACION	MOBILIARIO Y EQUIPO DE OFICINA	ODAPAS-879-FN003-229	1648	LIC. JESUS FERNANDO DIAZ MONDRAGON	SILLA	S-M	S-M	S-S	MALO	F-098	31/08/1999	CASTRO ARIAS FRANCISCO JAVIER	569.00	D	40	30/09/1999	RECURSO PROPIO	01/09/1999		INFORMATICA Y SISTEMAS	NEZAHUALCOYOTL	
1649	1241	000000006	MOBILIARIO Y EQUIPO DE ADMINISTRACION	MOBILIARIO Y EQUIPO DE OFICINA	ODAPAS-879-DA001-069	1649	C. ISAIAS PEREZ RAMIREZ	ESCRITORIO	S-M	S-M	S-S	MALO	F-098	31/08/1999	CASTRO ARIAS FRANCISCO JAVIER	1,416.00	D	40	30/09/1999	RECURSO PROPIO	01/09/1999		TALLER MECANICO Y CONTROL VEHICULAR	NEZAHUALCOYOTL	
1650	1241	000000006	MOBILIARIO Y EQUIPO DE ADMINISTRACION	MOBILIARIO Y EQUIPO DE OFICINA	ODAPAS-879-FN001-070	1650	LIC. JESUS FERNANDO DIAZ MONDRAGON	ESCRITORIO	S-M	S-M	S-S	MALO	F-098	31/08/1999	CASTRO ARIAS FRANCISCO JAVIER	1,416.00	D	40	30/09/1999	RECURSO PROPIO	01/09/1999		INFORMATICA Y SISTEMAS	NEZAHUALCOYOTL	
1651	1241	000000006	MOBILIARIO Y EQUIPO DE ADMINISTRACION	MOBILIARIO Y EQUIPO DE OFICINA	ODAPAS-879-CA017-012	1651	LIC. JOSE SALVADOR SALAZAR BARRIENTOS	ARCHIVERO	S-M	S-M	S-S	REGULAR	F-098	31/08/1999	CASTRO ARIAS FRANCISCO JAVIER	2,300.00	D	40	30/09/1999	RECURSO PROPIO	01/09/1999		CONTRALORIA INTERNA	NEZAHUALCOYOTL	
1652	1241	000000006	MOBILIARIO Y EQUIPO DE ADMINISTRACION	MOBILIARIO Y EQUIPO DE OFICINA	ODAPAS-879-DA037-037	1652	LIC. JESUS FERNANDO DIAZ MONDRAGON	REGULADOR	S-M	S-M	S-S	INSERVIBLE	F-4872	09/08/1999	GUILLEN GONZALEZ CARLOS	750.00	D	40	30/09/1999	RECURSO PROPIO	01/09/1999		CONTROL PATRIMONIAL	NEZAHUALCOYOTL	BAJA PENDIENTE
1653	1246	000000005	MAQUINARIA, OTROS EQUIPOS Y HERRAMIENTAS	EQUIPO HIDRAULICO	ODAPAS-879-CA050-004	1653	C. ROBERTO VILLEGAS GONZALEZ	EQUIPO DE PRESION SUCCION AQUATECH B15	AQUATECH	1999	2FZNRJCB6XAB53176	MALO	F-3625,3676,6759.38	13/04/1999	INDUSTRIAS DE SANEAMIENTO Y DESASOLVE SA DE CV	2,550,000.00	D	37	31/10/1999	RECURSO PROPIO	01/10/1999		SUBDIRECCION DE ALCANTARILLADO	NEZAHUALCOYOTL	
1654	1246	000000004	MAQUINARIA, OTROS EQUIPOS Y HERRAMIENTAS	MAQUINARIA Y EQUIPO DIVERSO	ODAPAS-879-AA179-062	1654	LIC. JESUS FERNANDO DIAZ MONDRAGON	ROTOMARTILLO	DEWALT	S/M	S-S	INSERVIBLE	F-16174	26/07/1999	FERRETERIA PORTALES SA DE CV	2,026.00	D	37	31/10/1999	RECURSO PROPIO	01/10/1999		CONTROL PATRIMONIAL	NEZAHUALCOYOTL	BAJA PENDIENTE
1655	1246	000000004	MAQUINARIA, OTROS EQUIPOS Y HERRAMIENTAS	MAQUINARIA Y EQUIPO DIVERSO	ODAPAS-879-HO078-004	1655	N-D	PULIDORA	BOSH	S/M	S-S	N-D	F-16174	26/07/1999	FERRETERIA PORTALES SA DE CV	2,380.00	D	37	31/10/1999	RECURSO PROPIO	01/10/1999		N-D	NEZAHUALCOYOTL	NO LOCALIZADO FISICAMENTE
1656	1241	000000004	MOBILIARIO Y EQUIPO DE ADMINISTRACION	EQUIPO DE COMPUTO	ODAPAS-879-EG102-029	1656	LIC. JESUS FERNANDO DIAZ MONDRAGON	NOBREAK	SOLA	S/M	S-S	INSERVIBLE	F-223	29/09/1999	ELIGIO ROMAN ACEVEDO	1,482.00	D	37	31/10/1999	RECURSO PROPIO	01/10/1999		CONTROL PATRIMONIAL	NEZAHUALCOYOTL	BAJA PENDIENTE
1657	1244	000000002	EQUIPO DE TRANSPORTE	VEHICULOS	ODAPAS-879-AH040-018	1657	N-D	CAMIONETA	CHEVROLET	2000	S-IGCEC14W8YZ149054	N-D	F-10978	06/11/1999	CHEVROLET TLALPAN SA DE CV	137,130.44	D	36	30/11/1999	RECURSO PROPIO	01/11/1999		N-D	NEZAHUALCOYOTL	NO LOCALIZADO FISICAMENTE
1658	1244	000000002	EQUIPO DE TRANSPORTE	VEHICULOS	ODAPAS-879-NT046-007	1658	N-D	AUTOMOVIL	NISSAN	2000	S-142143	N-D	F-8785	30/11/1999	AUTOMOTRIZ AJUSCO SA DE CV	99,739.13	D	35	30/11/1999	RECURSO PROPIO	01/11/1999		N-D	NEZAHUALCOYOTL	NO LOCALIZADO FISICAMENTE
1659	1241	000000006	MOBILIARIO Y EQUIPO DE ADMINISTRACION	MOBILIARIO Y EQUIPO DE OFICINA	ODAPAS-879-NT026-027	1659	N-D	TELEFONO	NOKIA	6120	2530617420	N-D	F-S00665279	16/11/1999	RADIOMOVIL DIPSA SA DE CV	2,070.00	E	71	25/11/1999	RECURSO PROPIO	01/11/1999		N-D	NEZAHUALCOYOTL	NO LOCALIZADO FISICAMENTE
1660	1241	000000006	MOBILIARIO Y EQUIPO DE ADMINISTRACION	MOBILIARIO Y EQUIPO DE OFICINA	ODAPAS-879-NT026-026	1660	N-D	TELEFONO	NOKIA	252	2260417614	BAJA	F-S00665278	16/11/1999	RADIOMOVIL DIPSA SA DE CV	1,070.00	E	71	25/11/1999	RECURSO PROPIO	01/11/1999	31/05/2009	N-D	NEZAHUALCOYOTL	BAJA POR CONCEJO 2009
1661	1246	000000006	MAQUINARIA, OTROS EQUIPOS Y HERRAMIENTAS	EQUIPO DE RADIO Y COMUNICACION	ODAPAS-879-OD024-044	1661	N-D	RADIO	S/M	S/M	0	BAJA	F-1362	10/11/1999	ANGULO GRANADOS MARICELA	4,173.91	D	35	30/11/1999	RECURSO PROPIO	01/11/1999	31/05/2009	N-D	NEZAHUALCOYOTL	BAJA POR CONCEJO 2009
1662	1246	000000006	MAQUINARIA, OTROS EQUIPOS Y HERRAMIENTAS	EQUIPO DE RADIO Y COMUNICACION	ODAPAS-879-OD024-043	1662	N-D	RADIO	S/M	S/M	51043	N-D	F-1362	10/11/1999	ANGULO GRANADOS MARICELA	4,173.91	D	35	30/11/1999	RECURSO PROPIO	01/11/1999		N-D	NEZAHUALCOYOTL	NO LOCALIZADO FISICAMENTE
1663	1241	000000006	MOBILIARIO Y EQUIPO DE ADMINISTRACION	MOBILIARIO Y EQUIPO DE OFICINA	ODAPAS-879-IF009-044	1663	C. JOSE ALFREDO MENDEZ MORALES	MUEBLE	S-M	S-M	S-S	MALO	F-026	16/11/1999	MENDIOLA SEBASTIAN ALEJANDRO	12,200.00	D	35	30/11/1999	RECURSO PROPIO	01/11/1999		ARCHIVO	NEZAHUALCOYOTL	
1664	1241	000000006	MOBILIARIO Y EQUIPO DE ADMINISTRACION	MOBILIARIO Y EQUIPO DE OFICINA	ODAPAS-879-IF009-043	1664	LIC. JESUS FERNANDO DIAZ MONDRAGON	MUEBLE	S-M	S/M	S-S	INSERVIBLE	F-026	16/11/1999	MENDIOLA SEBASTIAN ALEJANDRO	9,600.00	D	35	30/11/1999	RECURSO PROPIO	01/11/1999		CONTROL PATRIMONIAL	NEZAHUALCOYOTL	BAJA PENDIENTE
1665	1241	000000006	MOBILIARIO Y EQUIPO DE ADMINISTRACION	MOBILIARIO Y EQUIPO DE OFICINA	ODAPAS-879-DA009-050	1665	C. CINTHIA RIOS TOLEDO	MUEBLE	S/M	S/M	S-S	MALO	F-026	16/11/1999	MENDIOLA SEBASTIAN ALEJANDRO	1,200.00	D	35	30/11/1999	RECURSO PROPIO	01/11/1999		COORDINACION DE RECEPTORIAS	NEZAHUALCOYOTL	
1666	1241	000000006	MOBILIARIO Y EQUIPO DE ADMINISTRACION	MOBILIARIO Y EQUIPO DE OFICINA	ODAPAS-879-DA009-049	1666	LIC. JESUS FERNANDO DIAZ MONDRAGON	MUEBLE	S/M	S/M	S-S	INSERVIBLE	F-026	16/11/1999	MENDIOLA SEBASTIAN ALEJANDRO	1,200.00	D	35	30/11/1999	RECURSO PROPIO	01/11/1999		CONTROL PATRIMONIAL	NEZAHUALCOYOTL	BAJA PENDIENTE
1667	1241	000000006	MOBILIARIO Y EQUIPO DE ADMINISTRACION	MOBILIARIO Y EQUIPO DE OFICINA	ODAPAS-879-CR005-048	1667	C. BERENICE DE LA ROSA APARICIO	MUEBLE	S-M	S/M	S-S	MALO	F-026	16/11/1999	MENDIOLA SEBASTIAN ALEJANDRO	11,500.00	D	35	30/11/1999	RECURSO PROPIO	01/11/1999		SUBDIRECCION DE CONTABILIDAD	NEZAHUALCOYOTL	
1668	1241	000000006	MOBILIARIO Y EQUIPO DE ADMINISTRACION	MOBILIARIO Y EQUIPO DE OFICINA	ODAPAS-879-CR009-047	1668	C. CINTHIA RIOS TOLEDO	MUEBLE	S/M	S/M	S-S	MALO	F-026	16/11/1999	MENDIOLA SEBASTIAN ALEJANDRO	9,600.00	D	35	30/11/1999	RECURSO PROPIO	01/11/1999		COORDINACION DE RECEPTORIAS	NEZAHUALCOYOTL	
1669	1241	000000006	MOBILIARIO Y EQUIPO DE ADMINISTRACION	MOBILIARIO Y EQUIPO DE OFICINA	ODAPAS-879-IN009-046	1669	C. JOSE ALFREDO MENDEZ MORALES	MUEBLE	S-M	S/M	S-S	MALO	F-026	16/11/1999	MENDIOLA SEBASTIAN ALEJANDRO	760.00	D	35	30/11/1999	RECURSO PROPIO	01/11/1999		ARCHIVO	NEZAHUALCOYOTL	
1670	1241	000000006	MOBILIARIO Y EQUIPO DE ADMINISTRACION	MOBILIARIO Y EQUIPO DE OFICINA	ODAPAS-879-IN009-045	1670	C. JOSE ALFREDO MENDEZ MORALES	MUEBLE	S/M	S/M	S-S	MALO	F-026	16/11/1999	MENDIOLA SEBASTIAN ALEJANDRO	760.00	D	35	30/11/1999	RECURSO PROPIO	01/11/1999		ARCHIVO	NEZAHUALCOYOTL	
1671	1241	000000006	MOBILIARIO Y EQUIPO DE ADMINISTRACION	MOBILIARIO Y EQUIPO DE OFICINA	ODAPAS-879-NT009-042	1671	N-D	MUEBLE	S-M	S/M	S-S	BAJA	F-022	06/09/1999	MENDIOLA SEBASTIAN ALEJANDRO	3,500.00	D	35	30/11/1999	RECURSO PROPIO	01/11/1999	31/05/2009	N-D	NEZAHUALCOYOTL	BAJA POR CONCEJO 2009
1672	1241	000000006	MOBILIARIO Y EQUIPO DE ADMINISTRACION	MOBILIARIO Y EQUIPO DE OFICINA	ODAPAS-879-NT009-041	1672	C. JOSE ALBERTO JIMENEZ FUENTES	MUEBLE	S-M	S/M	S-S	MALO	F-022	06/09/1999	MENDIOLA SEBASTIAN ALEJANDRO	3,500.00	D	35	30/11/1999	RECURSO PROPIO	01/11/1999		SUBDIRECCION DE AGUA POTABLE	NEZAHUALCOYOTL	
1673	1241	000000006	MOBILIARIO Y EQUIPO DE ADMINISTRACION	MOBILIARIO Y EQUIPO DE OFICINA	ODAPAS-879-NT009-040	1673	N-D	MUEBLE	S-M	S/M	S-S	BAJA	F-022	06/09/1999	MENDIOLA SEBASTIAN ALEJANDRO	3,500.00	D	35	30/11/1999	RECURSO PROPIO	01/11/1999	31/05/2009	N-D	NEZAHUALCOYOTL	BAJA POR CONCEJO 2009
1674	1241	000000006	MOBILIARIO Y EQUIPO DE ADMINISTRACION	MOBILIARIO Y EQUIPO DE OFICINA	ODAPAS-879-NT009-039	1674	C. MARCELO BAZALDUA CABEZA	MUEBLE	S-M	S/M	S-S	MALO	F-022	06/09/1999	MENDIOLA SEBASTIAN ALEJANDRO	3,500.00	D	35	30/11/1999	RECURSO PROPIO	01/11/1999		SUBDIRECCION DE INGRESOS	NEZAHUALCOYOTL	
1675	1241	000000006	MOBILIARIO Y EQUIPO DE ADMINISTRACION	MOBILIARIO Y EQUIPO DE OFICINA	ODAPAS-879-RO003-235	1675	C. CINTHIA RIOS TOLEDO	SILLA	S-M	S/M	S-S	MALO	F-178	21/10/1999	CASTRO ARIAS FRANCISCO JAVIER	537.60	D	35	30/11/1999	RECURSO PROPIO	01/11/1999		RECEPTORIA METROPOLITANA	NEZAHUALCOYOTL	
1676	1241	000000006	MOBILIARIO Y EQUIPO DE ADMINISTRACION	MOBILIARIO Y EQUIPO DE OFICINA	ODAPAS-879-RO003-234	1676	N-D	SILLA	S/M	S/M	S-S	BAJA	F-178	21/10/1999	CASTRO ARIAS FRANCISCO JAVIER	537.60	D	35	30/11/1999	RECURSO PROPIO	01/11/1999	31/05/2009	N-D	NEZAHUALCOYOTL	BAJA POR CONCEJO 2009
1677	1241	000000006	MOBILIARIO Y EQUIPO DE ADMINISTRACION	MOBILIARIO Y EQUIPO DE OFICINA	ODAPAS-879-RO003-233	1677	LIC. JESUS FERNANDO DIAZ MONDRAGON	SILLA	S/M	S/M	S-S	INSERVIBLE	F-178	21/10/1999	CASTRO ARIAS FRANCISCO JAVIER	537.60	D	35	30/11/1999	RECURSO PROPIO	01/11/1999		CONTROL PATRIMONIAL	NEZAHUALCOYOTL	BAJA PENDIENTE
1678	1241	000000006	MOBILIARIO Y EQUIPO DE ADMINISTRACION	MOBILIARIO Y EQUIPO DE OFICINA	ODAPAS-879-AA006-025	1678	N-D	TELEFONO	S-M	KXT7030	S-S	BAJA	F-163	16/10/1999	CASTRO ARIAS FRANCISCO JAVIER	2,500.00	D	35	30/11/1999	RECURSO PROPIO	16/10/1999	31/05/2009	N-D	NEZAHUALCOYOTL	BAJA POR CONCEJO 2009
1679	1241	000000006	MOBILIARIO Y EQUIPO DE ADMINISTRACION	MOBILIARIO Y EQUIPO DE OFICINA	ODAPAS-879-RO006-056	1679	C. VICTOR DANIEL LEMUS HERNANDEZ	MESA	S-M	S/M	S-S	MALO	F-17773	09/11/1999	GRUPO COMERCIAL EN COMPUTACION JPC SA DE CV	869.00	D	35	30/11/1999	RECURSO PROPIO	01/11/1999		DIRECCION DE PLANEACION PROYECTOS Y CONSTRUCCION	NEZAHUALCOYOTL	
1680	1241	000000006	MOBILIARIO Y EQUIPO DE ADMINISTRACION	MOBILIARIO Y EQUIPO DE OFICINA	ODAPAS-879-RO005-055	1680	LIC. JESUS FERNANDO DIAZ MONDRAGON	MESA	S-M	S/M	S-S	MALO	F-17773	09/11/1999	GRUPO COMERCIAL EN COMPUTACION JPC SA DE CV	869.00	D	35	30/11/1999	RECURSO PROPIO	01/11/1999		INFORMATICA Y SISTEMAS	NEZAHUALCOYOTL	
1681	1241	000000006	MOBILIARIO Y EQUIPO DE ADMINISTRACION	MOBILIARIO Y EQUIPO DE OFICINA	ODAPAS-879-RO005-054	1681	LIC. JESUS FERNANDO DIAZ MONDRAGON	MESA	S/M	S/M	S-S	INSERVIBLE	F-17565	15/10/1999	GRUPO COMERCIAL EN COMPUTACION JPC SA DE CV	869.00	D	35	30/11/1999	RECURSO PROPIO	01/11/1999		CONTROL PATRIMONIAL	NEZAHUALCOYOTL	BAJA PENDIENTE
1682	1241	000000006	MOBILIARIO Y EQUIPO DE ADMINISTRACION	MOBILIARIO Y EQUIPO DE OFICINA	ODAPAS-879-RO005-053	1682	LIC. JESUS FERNANDO DIAZ MONDRAGON	MESA	S-M	S-M	S-S	MALO	F-17565	15/10/1999	GRUPO COMERCIAL EN COMPUTACION JPC SA DE CV	869.00	D	35	30/11/1999	RECURSO PROPIO	01/11/1999		CONTROL PATRIMONIAL	NEZAHUALCOYOTL	
1683	1241	000000006	MOBILIARIO Y EQUIPO DE ADMINISTRACION	MOBILIARIO Y EQUIPO DE OFICINA	ODAPAS-879-RO005-052	1683	N-D	MESA	S-M	S-M	S-S	BAJA	F-17565	15/10/1999	GRUPO COMERCIAL EN COMPUTACION JPC SA DE CV	869.00	D	35	30/11/1999	RECURSO PROPIO	01/11/1999	31/05/2009	N-D	NEZAHUALCOYOTL	BAJA POR CONCEJO 2009
1684	1241	000000006	MOBILIARIO Y EQUIPO DE ADMINISTRACION	MOBILIARIO Y EQUIPO DE OFICINA	ODAPAS-879-RO006-051	1684	C. VICTOR DANIEL LEMUS HERNANDEZ	MESA	S-M	S-M	S-S	MALO	F-17565	15/10/1999	GRUPO COMERCIAL EN COMPUTACION JPC SA DE CV	869.00	D	35	30/11/1999	RECURSO PROPIO	01/11/1999		DIRECCION DE PLANEACION PROYECTOS Y CONSTRUCCION	NEZAHUALCOYOTL	
1685	1241	000000006	MOBILIARIO Y EQUIPO DE ADMINISTRACION	MOBILIARIO Y EQUIPO DE OFICINA	ODAPAS-879-RO006-050	1685	LIC. JOSE SALVADOR SALAZAR BARRIENTOS	MESA	S-M	S-M	S-S	REGULAR	F-17565	15/10/1999	GRUPO COMERCIAL EN COMPUTACION JPC SA DE CV	869.00	D	35	30/11/1999	RECURSO PROPIO	01/11/1999		CONTRALORIA INTERNA	NEZAHUALCOYOTL	
1686	1241	000000004	MOBILIARIO Y EQUIPO DE ADMINISTRACION	EQUIPO DE COMPUTO	ODAPAS-879-FS102-028	1686	N-D	NOBREAK	SOLA	S/M	S-S	N-D	F-222	29/09/1999	ELIGIO ROMAN ACEVEDO	1,482.00	D	35	30/11/1999	RECURSO PROPIO	01/11/1999		N-D	NEZAHUALCOYOTL	NO LOCALIZADO FISICAMENTE
1687	1241	000000006	MOBILIARIO Y EQUIPO DE ADMINISTRACION	MOBILIARIO Y EQUIPO DE OFICINA	ODAPAS-879-RS017-018	1687	C. VICTOR DANIEL LEMUS HERNANDEZ	ARCHIVERO	S-M	S-M	S-S	MALO	F-265	09/12/1999	ELIGIO ROMAN ACEVEDO	2,225.00	D	40	31/12/1999	RECURSO PROPIO	01/12/1999		DIRECCION DE PLANEACION PROYECTOS Y CONSTRUCCION	NEZAHUALCOYOTL	
1688	1241	000000006	MOBILIARIO Y EQUIPO DE ADMINISTRACION	MOBILIARIO Y EQUIPO DE OFICINA	ODAPAS-879-RS017-017	1688	C. VICTOR DANIEL LEMUS HERNANDEZ	ARCHIVERO	S-M	S-M	S-S	MALO	F-265	09/12/1999	ELIGIO ROMAN ACEVEDO	2,225.00	D	40	31/12/1999	RECURSO PROPIO	01/12/1999		SUBDIRECCION DE PLANEACION PROYECTOS Y CONSTRUC.	NEZAHUALCOYOTL	
1689	1241	000000006	MOBILIARIO Y EQUIPO DE ADMINISTRACION	MOBILIARIO Y EQUIPO DE OFICINA	ODAPAS-879-RO017-016	1689	N-D	ARCHIVERO	S-M	S-M	S-S	N-D	F-265	09/12/1999	ELIGIO ROMAN ACEVEDO	2,225.00	D	40	31/12/1999	RECURSO PROPIO	01/12/1999		N-D	NEZAHUALCOYOTL	NO LOCALIZADO FISICAMENTE
1690	1241	000000006	MOBILIARIO Y EQUIPO DE ADMINISTRACION	MOBILIARIO Y EQUIPO DE OFICINA	ODAPAS-879-RS001-088	1690	C. VICTOR DANIEL LEMUS HERNANDEZ	ESCRITORIO	S-M	S-M	S-S	MALO	F-265	09/12/1999	ELIGIO ROMAN ACEVEDO	1,862.50	D	40	31/12/1999	RECURSO PROPIO	01/12/1999		DIRECCION DE PLANEACION PROYECTOS Y CONSTRUCCION	NEZAHUALCOYOTL	
1691	1241	000000006	MOBILIARIO Y EQUIPO DE ADMINISTRACION	MOBILIARIO Y EQUIPO DE OFICINA	ODAPAS-879-RS001-087	1691	C. VICTOR DANIEL LEMUS HERNANDEZ	ESCRITORIO	S-M	S-M	S-S	MALO	F-265	09/12/1999	ELIGIO ROMAN ACEVEDO	1,862.50	D	40	31/12/1999	RECURSO PROPIO	01/12/1999		DIRECCION DE PLANEACION PROYECTOS Y CONSTRUCCION	NEZAHUALCOYOTL	
1692	1241	000000006	MOBILIARIO Y EQUIPO DE ADMINISTRACION	MOBILIARIO Y EQUIPO DE OFICINA	ODAPAS-879-RS001-086	1692	C. VICTOR DANIEL LEMUS HERNANDEZ	ESCRITORIO	S-M	S-M	S-S	MALO	F-265	09/12/1999	ELIGIO ROMAN ACEVEDO	1,862.50	D	40	31/12/1999	RECURSO PROPIO	01/12/1999		DIRECCION DE PLANEACION PROYECTOS Y CONSTRUCCION	NEZAHUALCOYOTL	
1693	1241	000000006	MOBILIARIO Y EQUIPO DE ADMINISTRACION	MOBILIARIO Y EQUIPO DE OFICINA	ODAPAS-879-RS001-085	1693	C. VICTOR DANIEL LEMUS HERNANDEZ	ESCRITORIO	S-M	S-M	S-S	MALO	F-265	09/12/1999	ELIGIO ROMAN ACEVEDO	1,862.50	D	40	31/12/1999	RECURSO PROPIO	01/12/1999		DIRECCION DE PLANEACION PROYECTOS Y CONSTRUCCION	NEZAHUALCOYOTL	
1694	1241	000000006	MOBILIARIO Y EQUIPO DE ADMINISTRACION	MOBILIARIO Y EQUIPO DE OFICINA	ODAPAS-879-RS001-084	1694	C. VICTOR DANIEL LEMUS HERNANDEZ	ESCRITORIO	S-M	S-M	S-S	MALO	F-265	09/12/1999	ELIGIO ROMAN ACEVEDO	1,862.50	D	40	31/12/1999	RECURSO PROPIO	01/12/1999		DIRECCION DE PLANEACION PROYECTOS Y CONSTRUCCION	NEZAHUALCOYOTL	
1695	1241	000000006	MOBILIARIO Y EQUIPO DE ADMINISTRACION	MOBILIARIO Y EQUIPO DE OFICINA	ODAPAS-879-CA001-083	1695	C. ROBERTO VILLEGAS GONZALEZ	ESCRITORIO	S-M	S-M	S-S	MALO	F-265	09/12/1999	ELIGIO ROMAN ACEVEDO	1,862.50	D	40	31/12/1999	RECURSO PROPIO	01/12/1999		SUBDIRECCION DE ALCANTARILLADO	NEZAHUALCOYOTL	
1696	1241	000000006	MOBILIARIO Y EQUIPO DE ADMINISTRACION	MOBILIARIO Y EQUIPO DE OFICINA	ODAPAS-879-CA001-082	1696	C. ROBERTO VILLEGAS GONZALEZ	ESCRITORIO	S-M	S-M	S-S	MALO	F-265	09/12/1999	ELIGIO ROMAN ACEVEDO	1,862.50	D	40	31/12/1999	RECURSO PROPIO	01/12/1999		SUBDIRECCION DE ALCANTARILLADO	NEZAHUALCOYOTL	
1697	1241	000000006	MOBILIARIO Y EQUIPO DE ADMINISTRACION	MOBILIARIO Y EQUIPO DE OFICINA	ODAPAS-879-CA001-081	1697	C. JOSE CRUZ DIAZ PEREZ	ESCRITORIO	S-M	S-M	S-S	MALO	F-265	09/12/1999	ELIGIO ROMAN ACEVEDO	1,862.50	D	40	31/12/1999	RECURSO PROPIO	01/12/1999		SUBDIRECCION CONTROL DE CALIDAD DEL AGUA	NEZAHUALCOYOTL	
1698	1241	000000006	MOBILIARIO Y EQUIPO DE ADMINISTRACION	MOBILIARIO Y EQUIPO DE OFICINA	ODAPAS-879-CA017-015	1698	LIC. GRACIELA PEREZ LERMA	ARCHIVERO	S-M	S-M	S-S	MALO	F-264	09/12/1999	ELIGIO ROMAN ACEVEDO	2,225.00	D	40	31/12/1999	RECURSO PROPIO	01/12/1999		DIRECCION JURIDICA	NEZAHUALCOYOTL	
1699	1241	000000006	MOBILIARIO Y EQUIPO DE ADMINISTRACION	MOBILIARIO Y EQUIPO DE OFICINA	ODAPAS-879-CA017-014	1699	C.P.C. DULCE KARINA PEREZ RODRIGUEZ	ARCHIVERO	S-M	S-M	S-S	MALO	F-264	09/12/1999	ELIGIO ROMAN ACEVEDO	2,225.00	D	40	31/12/1999	RECURSO PROPIO	01/12/1999		DIRECCION DE ADMINISTRACION	NEZAHUALCOYOTL	
1700	1241	000000006	MOBILIARIO Y EQUIPO DE ADMINISTRACION	MOBILIARIO Y EQUIPO DE OFICINA	ODAPAS-879-CA017-013	1700	LIC. JOSE SALVADOR SALAZAR BARRIENTOS	ARCHIVERO	S-M	S-M	S-S	REGULAR	F-264	09/12/1999	ELIGIO ROMAN ACEVEDO	2,225.00	D	40	31/12/1999	RECURSO PROPIO	01/12/1999		CONTRALORIA INTERNA	NEZAHUALCOYOTL	
1701	1241	000000006	MOBILIARIO Y EQUIPO DE ADMINISTRACION	MOBILIARIO Y EQUIPO DE OFICINA	ODAPAS-879-CA001-080	1701	C. ROBERTO VILLEGAS GONZALEZ	ESCRITORIO	S-M	S-M	S-S	MALO	F-264	09/12/1999	ELIGIO ROMAN ACEVEDO	1,862.50	D	40	31/12/1999	RECURSO PROPIO	01/12/1999		SUBDIRECCION DE ALCANTARILLADO	NEZAHUALCOYOTL	
1702	1241	000000006	MOBILIARIO Y EQUIPO DE ADMINISTRACION	MOBILIARIO Y EQUIPO DE OFICINA	ODAPAS-879-PS001-079	1702	C. JOSE ALBERTO JIMENEZ FUENTES	ESCRITORIO	S-M	S-M	S-S	MALO	F-264	09/12/1999	ELIGIO ROMAN ACEVEDO	1,862.50	D	40	31/12/1999	RECURSO PROPIO	01/12/1999		SUBDIRECCION DE AGUA POTABLE	NEZAHUALCOYOTL	
1703	1241	000000006	MOBILIARIO Y EQUIPO DE ADMINISTRACION	MOBILIARIO Y EQUIPO DE OFICINA	ODAPAS-879-PS001-078	1703	N-D	ESCRITORIO	S-M	S-M	S-S	BAJA	F-264	09/12/1999	ELIGIO ROMAN ACEVEDO	1,862.50	D	40	31/12/1999	RECURSO PROPIO	01/12/1999	31/05/2009	N-D	NEZAHUALCOYOTL	BAJA POR CONCEJO 2009
1704	1241	000000006	MOBILIARIO Y EQUIPO DE ADMINISTRACION	MOBILIARIO Y EQUIPO DE OFICINA	ODAPAS-879-PS001-077	1704	C. JOSE ALBERTO JIMENEZ FUENTES	ESCRITORIO	S-M	S-M	S-S	MALO	F-264	09/12/1999	ELIGIO ROMAN ACEVEDO	1,862.50	D	40	31/12/1999	RECURSO PROPIO	01/12/1999		SUBDIRECCION DE AGUA POTABLE	NEZAHUALCOYOTL	
1705	1241	000000006	MOBILIARIO Y EQUIPO DE ADMINISTRACION	MOBILIARIO Y EQUIPO DE OFICINA	ODAPAS-879-PS001-076	1705	C. JOSE ALBERTO JIMENEZ FUENTES	ESCRITORIO	S-M	S-M	S-S	MALO	F-264	09/12/1999	ELIGIO ROMAN ACEVEDO	1,862.50	D	40	31/12/1999	RECURSO PROPIO	01/12/1999		SUBDIRECCION DE AGUA POTABLE	NEZAHUALCOYOTL	
1706	1241	000000006	MOBILIARIO Y EQUIPO DE ADMINISTRACION	MOBILIARIO Y EQUIPO DE OFICINA	ODAPAS-879-PS001-075	1706	C. JOSE ALBERTO JIMENEZ FUENTES	ESCRITORIO	S-M	S-M	S-S	MALO	F-264	09/12/1999	ELIGIO ROMAN ACEVEDO	1,862.50	D	40	31/12/1999	RECURSO PROPIO	01/12/1999		SUBDIRECCION DE AGUA POTABLE	NEZAHUALCOYOTL	
1707	1241	000000006	MOBILIARIO Y EQUIPO DE ADMINISTRACION	MOBILIARIO Y EQUIPO DE OFICINA	ODAPAS-879-PS001-074	1707	C. JOSE ALBERTO JIMENEZ FUENTES	ESCRITORIO	S-M	S-M	S-S	MALO	F-264	09/12/1999	ELIGIO ROMAN ACEVEDO	1,862.50	D	40	31/12/1999	RECURSO PROPIO	01/12/1999		SUBDIRECCION DE AGUA POTABLE	NEZAHUALCOYOTL	
1708	1241	000000004	MOBILIARIO Y EQUIPO DE ADMINISTRACION	EQUIPO DE COMPUTO	ODAPAS-879-IF102-031	1708	N-D	NO BREAK	S-M	S-M	S-S	BAJA	F-256	03/12/1999	ELIGIO ROMAN ACEVEDO	1,716.00	D	40	31/12/1999	RECURSO PROPIO	01/12/1999	31/05/2009	N-D	NEZAHUALCOYOTL	BAJA POR CONCEJO 2009

ODAPAS

1.- MUNICIPIO: NEZAHUALCOYOTL
2.- NUMERO: 087

3.- AYUNTAMIENTO
ODAS
DIF
OTROS
ESPECIFICAR

4.- FECHA: 31 DE DICIEMBRE DEL 2015
5.- ELABORO: LIC. JESUS FERNANDO DIAZ M. CARGO- JEFE DE CONTROL PATRIMONIAL
6.- REVISO: C. RICARDO XOCHICALE SANCHEZ CARGO- DIRECTOR GENERAL
7.- HOJA: 1 DE 112

INVENTARIO DE BIENES MUEBLES

8 NUM. PROG.	9 NUM. DE CUENTA	NUM. DE SUBCUENTA	NOMBRE DE CUENTA	10 NOMBRE DE LA SUBCUENTA	11 NUMERO DE INVENTARIO	12 NUMERO DE RESGUARDO	14 NOMBRE DEL RESGUARDATARIO	15 NOMBRE DEL MUEBLE	16 MARCA	17 MODELO	18 NUMERO DE SERIE	19 ESTADO DE USO	20 FACTURA NUMERO	FACTURA FECHA	PROVEEDOR	COSTO	21 POLIZA TIPO	POLIZA NUMERO	POLIZA FECHA	22 RECURSO	23 MOVIMIENTOS FECHA ALTA	FECHA BAJA	24 AREA RESPONSABLE	25 LOCALIDAD	26 OBSERVACIONES
1709	1241	000000006	MOBILIARIO Y EQUIPO DE ADMINISTRACION	MOBILIARIO Y EQUIPO DE OFICINA	ODAPAS-879-AA003-262	1709	LIC. JESUS FERNANDO DIAZ MONDRAGON	SILLA	S-M	S-M	S-S	INSERVIBLE	F-224	27/11/1999	CASTRO ARIAS FRANCISCO JAVIER	569.00	D	40	31/12/1999	RECURSO PROPIO	01/12/1999		CONTROL PATRIMONIAL	NEZAHUALCOYOTL	BAJA PENDIENTE
1710	1241	000000006	MOBILIARIO Y EQUIPO DE ADMINISTRACION	MOBILIARIO Y EQUIPO DE OFICINA	ODAPAS-879-DA003-259	1710	LIC. JESUS FERNANDO DIAZ MONDRAGON	SILLA	S-M	S-M	S-S	INSERVIBLE	F-224	27/11/1999	CASTRO ARIAS FRANCISCO JAVIER	569.00	D	40	31/12/1999	RECURSO PROPIO	01/12/1999		CONTROL PATRIMONIAL	NEZAHUALCOYOTL	BAJA PENDIENTE
1711	1241	000000006	MOBILIARIO Y EQUIPO DE ADMINISTRACION	MOBILIARIO Y EQUIPO DE OFICINA	ODAPAS-879-IZ003-258	1711	N-D	SILLA	S-M	S-M	S-S	BAJA	F-224	27/11/1999	CASTRO ARIAS FRANCISCO JAVIER	569.00	D	40	31/12/1999	RECURSO PROPIO	01/12/1999	31/05/2009	N-D	NEZAHUALCOYOTL	BAJA POR CONCEJO 2009
1712	1241	000000006	MOBILIARIO Y EQUIPO DE ADMINISTRACION	MOBILIARIO Y EQUIPO DE OFICINA	ODAPAS-879-IZ003-251	1712	N-D	SILLA	S-M	S-M	S-S	BAJA	F-224	27/11/1999	CASTRO ARIAS FRANCISCO JAVIER	569.00	D	40	31/12/1999	RECURSO PROPIO	01/12/1999	31/05/2009	N-D	NEZAHUALCOYOTL	BAJA POR CONCEJO 2009
1713	1241	000000006	MOBILIARIO Y EQUIPO DE ADMINISTRACION	MOBILIARIO Y EQUIPO DE OFICINA	ODAPAS-879-PS003-247	1713	N-D	SILLA	S-M	S-M	S-S	BAJA	F-224	27/11/1999	CASTRO ARIAS FRANCISCO JAVIER	569.00	D	40	31/12/1999	RECURSO PROPIO	01/12/1999	31/05/2009	N-D	NEZAHUALCOYOTL	BAJA POR CONCEJO 2009
1714	1241	000000006	MOBILIARIO Y EQUIPO DE ADMINISTRACION	MOBILIARIO Y EQUIPO DE OFICINA	ODAPAS-879-PS003-246	1714	N-D	SILLA	S-M	S-M	S-S	BAJA	F-224	27/11/1999	CASTRO ARIAS FRANCISCO JAVIER	569.00	D	40	31/12/1999	RECURSO PROPIO	01/12/1999	31/05/2009	N-D	NEZAHUALCOYOTL	BAJA POR CONCEJO 2009
1715	1241	000000006	MOBILIARIO Y EQUIPO DE ADMINISTRACION	MOBILIARIO Y EQUIPO DE OFICINA	ODAPAS-879-PS003-245	1715	LIC. JESUS FERNANDO DIAZ MONDRAGON	SILLA	S-M	S-M	S-S	INSERVIBLE	F-224	27/11/1999	CASTRO ARIAS FRANCISCO JAVIER	569.00	D	40	31/12/1999	RECURSO PROPIO	01/12/1999		CONTROL PATRIMONIAL	NEZAHUALCOYOTL	BAJA PENDIENTE
1716	1241	000000006	MOBILIARIO Y EQUIPO DE ADMINISTRACION	MOBILIARIO Y EQUIPO DE OFICINA	ODAPAS-879-AA003-244	1716	LIC. JESUS FERNANDO DIAZ MONDRAGON	SILLA	S-M	S-M	S-S	INSERVIBLE	F-224	27/11/1999	CASTRO ARIAS FRANCISCO JAVIER	569.00	D	40	31/12/1999	RECURSO PROPIO	01/12/1999		CONTROL PATRIMONIAL	NEZAHUALCOYOTL	BAJA PENDIENTE
1717	1241	000000006	MOBILIARIO Y EQUIPO DE ADMINISTRACION	MOBILIARIO Y EQUIPO DE OFICINA	ODAPAS-879-CA003-243	1717	C. ROBERTO VILLEGAS GONZALEZ	SILLA	S-M	S-M	S-S	MALO	F-224	27/11/1999	CASTRO ARIAS FRANCISCO JAVIER	569.00	D	40	31/12/1999	RECURSO PROPIO	01/12/1999		SUBDIRECCION DE ALCANTARILLADO	NEZAHUALCOYOTL	
1718	1241	000000006	MOBILIARIO Y EQUIPO DE ADMINISTRACION	MOBILIARIO Y EQUIPO DE OFICINA	ODAPAS-879-CA003-242	1718	N-D	SILLA	S-M	S-M	S-S	BAJA	F-224	27/11/1999	CASTRO ARIAS FRANCISCO JAVIER	569.00	D	40	31/12/1999	RECURSO PROPIO	01/12/1999	31/05/2009	N-D	NEZAHUALCOYOTL	BAJA POR CONCEJO 2009
1719	1241	000000006	MOBILIARIO Y EQUIPO DE ADMINISTRACION	MOBILIARIO Y EQUIPO DE OFICINA	ODAPAS-879-CA003-241	1719	N-D	SILLA	S-M	S-M	S-S	BAJA	F-224	27/11/1999	CASTRO ARIAS FRANCISCO JAVIER	569.00	D	40	31/12/1999	RECURSO PROPIO	01/12/1999	31/05/2009	N-D	NEZAHUALCOYOTL	BAJA POR CONCEJO 2009
1720	1241	000000006	MOBILIARIO Y EQUIPO DE ADMINISTRACION	MOBILIARIO Y EQUIPO DE OFICINA	ODAPAS-879-CA003-240	1720	N-D	SILLA	S-M	S-M	S-S	BAJA	F-224	27/11/1999	CASTRO ARIAS FRANCISCO JAVIER	569.00	D	40	31/12/1999	RECURSO PROPIO	01/12/1999	31/05/2009	N-D	NEZAHUALCOYOTL	BAJA POR CONCEJO 2009
1721	1241	000000006	MOBILIARIO Y EQUIPO DE ADMINISTRACION	MOBILIARIO Y EQUIPO DE OFICINA	ODAPAS-879-PS003-239	1721	C. JOSE ALBERTO JIMENEZ FUENTES	SILLA	S-M	S-M	S-S	MALO	F-224	27/11/1999	CASTRO ARIAS FRANCISCO JAVIER	569.00	D	40	31/12/1999	RECURSO PROPIO	01/12/1999		SUBDIRECCION DE AGUA POTABLE	NEZAHUALCOYOTL	
1722	1241	000000006	MOBILIARIO Y EQUIPO DE ADMINISTRACION	MOBILIARIO Y EQUIPO DE OFICINA	ODAPAS-879-PS003-238	1722	LIC. JESUS FERNANDO DIAZ MONDRAGON	SILLA	S-M	S-M	S-S	INSERVIBLE	F-224	27/11/1999	CASTRO ARIAS FRANCISCO JAVIER	569.00	D	40	31/12/1999	RECURSO PROPIO	01/12/1999		CONTROL PATRIMONIAL	NEZAHUALCOYOTL	BAJA PENDIENTE
1723	1241	000000006	MOBILIARIO Y EQUIPO DE ADMINISTRACION	MOBILIARIO Y EQUIPO DE OFICINA	ODAPAS-879-RS003-237	1723	N-D	SILLA	S-M	S-M	S-S	BAJA	F-224	27/11/1999	CASTRO ARIAS FRANCISCO JAVIER	569.00	D	40	31/12/1999	RECURSO PROPIO	01/12/1999	31/05/2009	N-D	NEZAHUALCOYOTL	BAJA POR CONCEJO 2009
1724	1241	000000006	MOBILIARIO Y EQUIPO DE ADMINISTRACION	MOBILIARIO Y EQUIPO DE OFICINA	ODAPAS-879-PS003-236	1724	N-D	SILLA	S-M	S-M	S-S	BAJA	F-224	27/11/1999	CASTRO ARIAS FRANCISCO JAVIER	569.00	D	40	31/12/1999	RECURSO PROPIO	01/12/1999	31/05/2009	N-D	NEZAHUALCOYOTL	BAJA POR CONCEJO 2009
1725	1241	000000006	MOBILIARIO Y EQUIPO DE ADMINISTRACION	MOBILIARIO Y EQUIPO DE OFICINA	ODAPAS-879-AA003-270	1725	C. RICARDO XOCHICALE SANCHEZ	SILLA	S-M	S-M	S-S	MALO	F-223	26/11/1999	CASTRO ARIAS FRANCISCO JAVIER	569.00	D	40	31/12/1999	RECURSO PROPIO	01/12/1999		DIRECCION GENERAL	NEZAHUALCOYOTL	
1726	1241	000000006	MOBILIARIO Y EQUIPO DE ADMINISTRACION	MOBILIARIO Y EQUIPO DE OFICINA	ODAPAS-879-RS005-062	1726	C. VICTOR DANIEL LEMUS HERNANDEZ	MESA	S-M	S-M	S-S	MALO	F-222	26/11/1999	CASTRO ARIAS FRANCISCO JAVIER	721.00	D	40	31/12/1999	RECURSO PROPIO	01/12/1999		DIRECCION DE PLANEACION PROYECTOS Y CONSTRUCCION	NEZAHUALCOYOTL	
1727	1241	000000006	MOBILIARIO Y EQUIPO DE ADMINISTRACION	MOBILIARIO Y EQUIPO DE OFICINA	ODAPAS-879-RS005-060	1727	C. VICTOR DANIEL LEMUS HERNANDEZ	MESA	S-M	S-M	S-S	MALO	F-222	26/11/1999	CASTRO ARIAS FRANCISCO JAVIER	721.00	D	40	31/12/1999	RECURSO PROPIO	01/12/1999		DIRECCION DE PLANEACION PROYECTOS Y CONSTRUCCION	NEZAHUALCOYOTL	
1728	1241	000000006	MOBILIARIO Y EQUIPO DE ADMINISTRACION	MOBILIARIO Y EQUIPO DE OFICINA	ODAPAS-879-RS005-059	1728	C. ROBERTO VILLEGAS GONZALEZ	MESA	S-M	S-M	S-S	MALO	F-222	26/11/1999	CASTRO ARIAS FRANCISCO JAVIER	721.00	D	40	31/12/1999	RECURSO PROPIO	01/12/1999		MANTENIMIENTO DE CARCAMOS	NEZAHUALCOYOTL	
1729	1241	000000006	MOBILIARIO Y EQUIPO DE ADMINISTRACION	MOBILIARIO Y EQUIPO DE OFICINA	ODAPAS-879-AA003-269	1729	C. IRLANDA DOLORES LEON GARCIA	SILLA	S-M	S-M	S-S	MALO	F-222	26/11/1999	CASTRO ARIAS FRANCISCO JAVIER	569.00	D	40	31/12/1999	RECURSO PROPIO	01/12/1999		CONTROL DE TARJETAS	NEZAHUALCOYOTL	
1730	1241	000000006	MOBILIARIO Y EQUIPO DE ADMINISTRACION	MOBILIARIO Y EQUIPO DE OFICINA	ODAPAS-879-AA003-268	1730	N-D	SILLA	S-M	S-M	S-S	BAJA	F-222	26/11/1999	CASTRO ARIAS FRANCISCO JAVIER	569.00	D	40	31/12/1999	RECURSO PROPIO	01/12/1999	31/05/2009	N-D	NEZAHUALCOYOTL	BAJA POR CONCEJO 2009
1731	1241	000000006	MOBILIARIO Y EQUIPO DE ADMINISTRACION	MOBILIARIO Y EQUIPO DE OFICINA	ODAPAS-879-AA003-267	1731	C. RICARDO XOCHICALE SANCHEZ	SILLA	S-M	S-M	S-S	MALO	F-221	26/11/1999	CASTRO ARIAS FRANCISCO JAVIER	569.00	D	40	31/12/1999	RECURSO PROPIO	01/12/1999		DIRECCION GENERAL	NEZAHUALCOYOTL	
1732	1241	000000006	MOBILIARIO Y EQUIPO DE ADMINISTRACION	MOBILIARIO Y EQUIPO DE OFICINA	ODAPAS-879-AA003-266	1732	LIC. JESUS FERNANDO DIAZ MONDRAGON	SILLA	S-M	S-M	S-S	INSERVIBLE	F-221	26/11/1999	CASTRO ARIAS FRANCISCO JAVIER	569.00	D	40	31/12/1999	RECURSO PROPIO	01/12/1999		CONTROL PATRIMONIAL	NEZAHUALCOYOTL	BAJA PENDIENTE
1733	1241	000000006	MOBILIARIO Y EQUIPO DE ADMINISTRACION	MOBILIARIO Y EQUIPO DE OFICINA	ODAPAS-879-AA003-265	1733	LIC. JESUS FERNANDO DIAZ MONDRAGON	SILLA	S-M	S-M	S-S	INSERVIBLE	F-221	26/11/1999	CASTRO ARIAS FRANCISCO JAVIER	569.00	D	40	31/12/1999	RECURSO PROPIO	01/12/1999		CONTROL PATRIMONIAL	NEZAHUALCOYOTL	BAJA PENDIENTE
1734	1241	000000006	MOBILIARIO Y EQUIPO DE ADMINISTRACION	MOBILIARIO Y EQUIPO DE OFICINA	ODAPAS-879-AA003-264	1734	N-D	SILLA	S-M	S-M	S-S	BAJA	F-221	26/11/1999	CASTRO ARIAS FRANCISCO JAVIER	569.00	D	40	31/12/1999	RECURSO PROPIO	01/12/1999	31/05/2009	N-D	NEZAHUALCOYOTL	BAJA POR CONCEJO 2009
1735	1241	000000006	MOBILIARIO Y EQUIPO DE ADMINISTRACION	MOBILIARIO Y EQUIPO DE OFICINA	ODAPAS-879-PS005-057	1735	C. JOSE ALBERTO JIMENEZ FUENTES	MESA	S-M	S-M	S-S	MALO	F-220	26/11/1999	CASTRO ARIAS FRANCISCO JAVIER	1,176.40	D	40	31/12/1999	RECURSO PROPIO	01/12/1999		SUBDIRECCION DE AGUA POTABLE	NEZAHUALCOYOTL	
1736	1241	000000006	MOBILIARIO Y EQUIPO DE ADMINISTRACION	MOBILIARIO Y EQUIPO DE OFICINA	ODAPAS-879-AA003-263	1736	N-D	SILLA	S-M	S-M	S-S	BAJA	F-220	26/11/1999	CASTRO ARIAS FRANCISCO JAVIER	569.00	D	40	31/12/1999	RECURSO PROPIO	01/12/1999	31/05/2009	N-D	NEZAHUALCOYOTL	BAJA POR CONCEJO 2009
1737	1241	000000006	MOBILIARIO Y EQUIPO DE ADMINISTRACION	MOBILIARIO Y EQUIPO DE OFICINA	ODAPAS-879-CT003-250	1737	LIC. JESUS FERNANDO DIAZ MONDRAGON	SILLA	S-M	S-M	S-S	INSERVIBLE	F-220	26/11/1999	CASTRO ARIAS FRANCISCO JAVIER	569.00	D	40	31/12/1999	RECURSO PROPIO	01/12/1999		CONTROL PATRIMONIAL	NEZAHUALCOYOTL	BAJA PENDIENTE
1738	1241	000000006	MOBILIARIO Y EQUIPO DE ADMINISTRACION	MOBILIARIO Y EQUIPO DE OFICINA	ODAPAS-879-CT003-249	1738	C. IRLANDA DOLORES LEON GARCIA	SILLA	S-M	S-M	S-S	MALO	F-220	26/11/1999	CASTRO ARIAS FRANCISCO JAVIER	569.00	D	40	31/12/1999	RECURSO PROPIO	01/12/1999		RECURSOS HUMANOS	NEZAHUALCOYOTL	
1739	1241	000000006	MOBILIARIO Y EQUIPO DE ADMINISTRACION	MOBILIARIO Y EQUIPO DE OFICINA	ODAPAS-879-CT003-248	1739	N-D	SILLA	S-M	S-M	S-S	BAJA	F-220	26/11/1999	CASTRO ARIAS FRANCISCO JAVIER	569.00	D	40	31/12/1999	RECURSO PROPIO	01/12/1999	31/05/2009	N-D	NEZAHUALCOYOTL	BAJA POR CONCEJO 2009
1740	1241	000000006	MOBILIARIO Y EQUIPO DE ADMINISTRACION	MOBILIARIO Y EQUIPO DE OFICINA	ODAPAS-879-DA026-031	1740	N-D	CONSOLA	S-M	T7240	S-S	BAJA	F-017	24/04/1999	CASTRO ARIAS FRANCISCO JAVIER	11,400.00	D	40	31/12/1999	RECURSO PROPIO	01/12/1999	31/05/2009	N-D	NEZAHUALCOYOTL	BAJA POR CONCEJO 2009
1741	1241	000000006	MOBILIARIO Y EQUIPO DE ADMINISTRACION	MOBILIARIO Y EQUIPO DE OFICINA	ODAPAS-879-DA026-019	1741	N-D	TELEFONO	S-M	T7235	S-S	N-D	F-017	24/04/1999	CASTRO ARIAS FRANCISCO JAVIER	3,936.00	D	40	31/12/1999	RECURSO PROPIO	01/12/1999		N-D	NEZAHUALCOYOTL	NO LOCALIZADO FISICAMENTE
1742	1241	000000006	MOBILIARIO Y EQUIPO DE ADMINISTRACION	MOBILIARIO Y EQUIPO DE OFICINA	ODAPAS-879-DA048-002	1742	N-D	CENTRAL TELEFONICA	PANASONIC	1232 8T	S-S	BAJA	F-017	24/04/1999	CASTRO ARIAS FRANCISCO JAVIER	40,360.00	D	40	31/12/1999	RECURSO PROPIO	01/12/1999	31/05/2009	N-D	NEZAHUALCOYOTL	BAJA POR CONCEJO 2009
1743	1241	000000006	MOBILIARIO Y EQUIPO DE ADMINISTRACION	MOBILIARIO Y EQUIPO DE OFICINA	ODAPAS-879-AL009-058	1743	C. JOSE CRUZ DIAZ PEREZ	MUEBLE	S-M	S-M	S-S	MALO	F-030	07/12/1999	MENDIOLA SEBASTIAN ALEJANDRO	11,500.00	D	40	31/12/1999	RECURSO PROPIO	01/12/1999		SUBDIRECCION CONTROL DE CALIDAD DEL AGUA	NEZAHUALCOYOTL	
1744	1241	000000006	MOBILIARIO Y EQUIPO DE ADMINISTRACION	MOBILIARIO Y EQUIPO DE OFICINA	ODAPAS-879-AL009-056	1744	C. RICARDO XOCHICALE SANCHEZ	MUEBLE	S-M	S/M	S-S	MALO	F-030	07/12/1999	MENDIOLA SEBASTIAN ALEJANDRO	36,280.00	D	40	31/12/1999	RECURSO PROPIO	01/12/1999		DIRECCION GENERAL	NEZAHUALCOYOTL	
1745	1241	000000006	MOBILIARIO Y EQUIPO DE ADMINISTRACION	MOBILIARIO Y EQUIPO DE OFICINA	ODAPAS-879-AL009-055	1745	C. JOSE CRUZ DIAZ PEREZ	MUEBLE	S-M	S/M	S-S	MALO	F-030	07/12/1999	MENDIOLA SEBASTIAN ALEJANDRO	18,480.00	D	40	31/12/1999	RECURSO PROPIO	01/12/1999		SUBDIRECCION CONTROL DE CALIDAD DEL AGUA	NEZAHUALCOYOTL	
1746	1241	000000006	MOBILIARIO Y EQUIPO DE ADMINISTRACION	MOBILIARIO Y EQUIPO DE OFICINA	ODAPAS-879-AH014-004	1746	N-D	COPIADORA	CANNON	CLC550	S-S	N-D	F-5333,5334	08/07/1999	GUILLEN GONZALEZ CARLOS	243,000.00	D	40	31/12/1999	RECURSO PROPIO	01/12/1999		N-D	NEZAHUALCOYOTL	NO LOCALIZADO FISICAMENTE
1747	1241	000000006	MOBILIARIO Y EQUIPO DE ADMINISTRACION	MOBILIARIO Y EQUIPO DE OFICINA	ODAPAS-879-AH026-036	1747	LIC. JESUS FERNANDO DIAZ MONDRAGON	TELEFONO	PANASONIC	KX-TS5LX	S-S	INSERVIBLE	F-0176	02/12/1999	SANCHEZ CORTES FELICITAS	595.00	D	40	31/12/1999	RECURSO PROPIO	01/12/1999		CONTROL PATRIMONIAL	NEZAHUALCOYOTL	BAJA PENDIENTE
1748	1241	000000006	MOBILIARIO Y EQUIPO DE ADMINISTRACION	MOBILIARIO Y EQUIPO DE OFICINA	ODAPAS-879-AH026-035	1748	N-D	TELEFONO	PANASONIC	KX-TS5LX	S-S	BAJA	F-0176	02/12/1999	SANCHEZ CORTES FELICITAS	595.00	D	40	31/12/1999	RECURSO PROPIO	01/12/1999	31/05/2009	N-D	NEZAHUALCOYOTL	BAJA POR CONCEJO 2009
1749	1241	000000006	MOBILIARIO Y EQUIPO DE ADMINISTRACION	MOBILIARIO Y EQUIPO DE OFICINA	ODAPAS-879-DG026-034	1749	LIC. JESUS FERNANDO DIAZ MONDRAGON	TELEFONO	PANASONIC	KX-TS5LX	S-S	INSERVIBLE	F-0176	02/12/1999	SANCHEZ CORTES FELICITAS	595.00	D	40	31/12/1999	RECURSO PROPIO	01/12/1999		CONTROL PATRIMONIAL	NEZAHUALCOYOTL	BAJA PENDIENTE
1750	1241	000000006	MOBILIARIO Y EQUIPO DE ADMINISTRACION	MOBILIARIO Y EQUIPO DE OFICINA	ODAPAS-879-CA026-032	1750	N-D	TELEFONO	PANASONIC	KX-TS5LX	S-S	BAJA	F-0176	02/12/1999	SANCHEZ CORTES FELICITAS	595.00	D	40	31/12/1999	RECURSO PROPIO	01/12/1999	31/05/2009	N-D	NEZAHUALCOYOTL	BAJA POR CONCEJO 2009
1751	1241	000000006	MOBILIARIO Y EQUIPO DE ADMINISTRACION	MOBILIARIO Y EQUIPO DE OFICINA	ODAPAS-879-DA026-030	1751	N-D	TELEFONO	PANASONIC	KX-TS5LX	S-S	N-D	F-0176	02/12/1999	SANCHEZ CORTES FELICITAS	595.00	D	40	31/12/1999	RECURSO PROPIO	01/12/1999		N-D	NEZAHUALCOYOTL	NO LOCALIZADO FISICAMENTE
1752	1241	000000006	MOBILIARIO Y EQUIPO DE ADMINISTRACION	MOBILIARIO Y EQUIPO DE OFICINA	ODAPAS-879-CT026-029	1752	N-D	TELEFONO	PANASONIC	KX-TS5LX	S-S	BAJA	F-0176	02/12/1999	SANCHEZ CORTES FELICITAS	595.00	D	40	31/12/1999	RECURSO PROPIO	01/12/1999	31/05/2009	N-D	NEZAHUALCOYOTL	BAJA POR CONCEJO 2009
1753	1241	000000006	MOBILIARIO Y EQUIPO DE ADMINISTRACION	MOBILIARIO Y EQUIPO DE OFICINA	ODAPAS-879-CA026-028	1753	LIC. JESUS FERNANDO DIAZ MONDRAGON	TELEFONO	PANASONIC	KX-TS5LX	S-S	INSERVIBLE	F-0176	02/12/1999	SANCHEZ CORTES FELICITAS	595.00	D	40	31/12/1999	RECURSO PROPIO	01/12/1999		CONTROL PATRIMONIAL	NEZAHUALCOYOTL	BAJA PENDIENTE
1754	1241	000000006	MOBILIARIO Y EQUIPO DE ADMINISTRACION	MOBILIARIO Y EQUIPO DE OFICINA	ODAPAS-879-AL172-002	1754	N-D	MODULO	CHECK MATE	S/M	S-S	BAJA	F-2277	08/12/1999	TECNOCLON SA DE CV	7,722.00	D	40	31/12/1999	RECURSO PROPIO	01/11/1999	31/05/2009	N-D	NEZAHUALCOYOTL	BAJA POR CONCEJO 2009
1755	1241	000000006	MOBILIARIO Y EQUIPO DE ADMINISTRACION	MOBILIARIO Y EQUIPO DE OFICINA	ODAPAS-879-AL184-001	1755	N-D	EQUIPO	LAMOTTE	SL-16	S-S	BAJA	F-2277	08/12/1999	TECNOCLON SA DE CV	2,810.00	D	40	31/12/1999	RECURSO PROPIO	01/11/1999	31/05/2009	N-D	NEZAHUALCOYOTL	BAJA POR CONCEJO 2009
1756	1249	000000008	OTROS BIENES MUEBLES	DIVERSOS	ODAPAS-879-AL136-001	1756	LIC. JESUS FERNANDO DIAZ MONDRAGON	REFRIGERADOR	S/M	S/M	S-S	INSERVIBLE	F-074	11/12/1999	MARTINEZ MARIA DEL CARMEN	9,700.00	D	40	31/12/1999	RECURSO PROPIO	01/12/1999		CONTROL PATRIMONIAL	NEZAHUALCOYOTL	BAJA PENDIENTE
1757	1246	000000002	MAQUINARIA, OTROS EQUIPOS Y HERRAMIENTAS	MAQUINARIA Y ACCESORIOS	ODAPAS-879-AA073-002	1757	C. ROBERTO VILLEGAS GONZALEZ	POLIPASTO	ENDOR	S/M	S-S	MALO	F-10347	22/12/1999	ALCARAZ ADALID CLAUDIA	29,520.00	D	37	31/12/1999	RECURSO PROPIO	01/12/1999		MANTENIMIENTO DE CARCAMOS	NEZAHUALCOYOTL	
1758	1246	000000004	MAQUINARIA, OTROS EQUIPOS Y HERRAMIENTAS	MAQUINARIA Y EQUIPO DIVERSO	ODAPAS-879-AA075-005	1758	C. CARLOS DIAZ RAMIREZ	PULIDORA	S/M	S-M	S-S	MALO	F-10343	20/12/1999	ALCARAZ ADALID CLAUDIA	2,450.00	D	37	31/12/1999	RECURSO PROPIO	01/12/1999		ALMACEN	NEZAHUALCOYOTL	
1759	1241	000000004	MOBILIARIO Y EQUIPO DE ADMINISTRACION	EQUIPO DE COMPUTO	ODAPAS-879-IF030-084	1759	N-D	MONITOR	S-M	S-M	S-S	BAJA	F-0790	27/12/1999	MORALES LOPEZ JORGE LUIS	2,500.00	D	37	31/12/1999	RECURSO PROPIO	01/12/1999	31/12/2006	N-D	NEZAHUALCOYOTL	BAJA POR CONCEJO 2006
1760	1241	000000004	MOBILIARIO Y EQUIPO DE ADMINISTRACION	EQUIPO DE COMPUTO	ODAPAS-879-IF030-083	1760	N-D	MONITOR	S-M	S-M	S-S	BAJA	F-0790	27/12/1999	MORALES LOPEZ JORGE LUIS	2,500.00	D	37	31/12/1999	RECURSO PROPIO	01/12/1999	31/12/2006	N-D	NEZAHUALCOYOTL	BAJA POR CONCEJO 2006
1761	1241	000000004	MOBILIARIO Y EQUIPO DE ADMINISTRACION	EQUIPO DE COMPUTO	ODAPAS-879-IF030-032	1761	N-D	MONITOR	S-M	S-M	S-S	BAJA	F-0790	27/12/1999	MORALES LOPEZ JORGE LUIS	2,500.00	D	37	31/12/1999	RECURSO PROPIO	01/12/1999	31/12/2006	N-D	NEZAHUALCOYOTL	BAJA POR CONCEJO 2006
1762	1241	000000004	MOBILIARIO Y EQUIPO DE ADMINISTRACION	EQUIPO DE COMPUTO	ODAPAS-879-IF030-081	1762	N-D	MONITOR	S-M	S-M	S-S	BAJA	F-0790	27/12/1999	MORALES LOPEZ JORGE LUIS	2,500.00	D	37	31/12/1999	RECURSO PROPIO	27/12/1999	31/12/2006	N-D	NEZAHUALCOYOTL	BAJA POR CONCEJO 2006
1763	1241	000000004	MOBILIARIO Y EQUIPO DE ADMINISTRACION	EQUIPO DE COMPUTO	ODAPAS-879-IF030-080	1763	N-D	MONITOR	S-M	S-M	S-S	N-D	F-0790	27/12/1999	MORALES LOPEZ JORGE LUIS	2,500.00	D	37	31/12/1999	RECURSO PROPIO	01/12/1999		N-D	NEZAHUALCOYOTL	NO LOCALIZADO FISICAMENTE
1764	1241	000000004	MOBILIARIO Y EQUIPO DE ADMINISTRACION	EQUIPO DE COMPUTO	ODAPAS-879-IF030-079	1764	N-D	MONITOR	S-M	S-M	S-S	BAJA	F-0790	27/12/1999	MORALES LOPEZ JORGE LUIS	2,500.00	D	37	31/12/1999	RECURSO PROPIO	01/12/1999	31/12/2006	N-D	NEZAHUALCOYOTL	BAJA POR CONCEJO 2006
1765	1241	000000004	MOBILIARIO Y EQUIPO DE ADMINISTRACION	EQUIPO DE COMPUTO	ODAPAS-879-IZ030-078	1765	N-D	MONITOR	S-M	S-M	S-S	BAJA	F-0790	27/12/1999	MORALES LOPEZ JORGE LUIS	2,500.00	D	37	31/12/1999	RECURSO PROPIO	01/12/1999	31/12/2006	N-D	NEZAHUALCOYOTL	BAJA POR CONCEJO 2006
1766	1241	000000004	MOBILIARIO Y EQUIPO DE ADMINISTRACION	EQUIPO DE COMPUTO	ODAPAS-879-CA030-077	1766	N-D	MONITOR	S-M	S-M	S-S	BAJA	F-0790	27/12/1999	MORALES LOPEZ JORGE LUIS	2,500.00	D	37	31/12/1999	RECURSO PROPIO	01/12/1999	31/12/2006	N-D	NEZAHUALCOYOTL	BAJA POR CONCEJO 2006
1767	1241	000000004	MOBILIARIO Y EQUIPO DE ADMINISTRACION	EQUIPO DE COMPUTO	ODAPAS-879-IN030-076	1767	N-D	MONITOR	S-M	S-M	S-S	BAJA	F-0790	27/12/1999	MORALES LOPEZ JORGE LUIS	2,500.00	D	37	31/12/1999	RECURSO PROPIO	01/12/1999	31/05/2009	N-D	NEZAHUALCOYOTL	BAJA POR CONCEJO 2009
1768	1241	000000004	MOBILIARIO Y EQUIPO DE ADMINISTRACION	EQUIPO DE COMPUTO	ODAPAS-879-CH030-075	1768	N-D	MONITOR	S-M	S-M	S-S	BAJA	F-0790	27/12/1999	MORALES LOPEZ JORGE LUIS	2,500.00	D	37	31/12/1999	RECURSO PROPIO	01/12/1999	31/12/2006	N-D	NEZAHUALCOYOTL	BAJA POR CONCEJO 2006
1769	1241	000000004	MOBILIARIO Y EQUIPO DE ADMINISTRACION	EQUIPO DE COMPUTO	ODAPAS-879-IF031-076	1769	N-D	CPU	S-M	S-M	S-S	N-D	F-0790	27/12/1999	MORALES LOPEZ JORGE LUIS	12,375.00	D	37	31/12/1999	RECURSO PROPIO	01/12/1999		N-D	NEZAHUALCOYOTL	NO LOCALIZADO FISICAMENTE

ODAPAS

1.- MUNICIPIO: NEZAHUALCOYOTL
2.- NUMERO: 087

3.- AYUNTAMIENTO
ODAS
DIF
OTROS
ESPECIFICAR

4.- FECHA: 31 DE DICIEMBRE DEL 2015
5.- ELABORO: LIC. JESUS FERNANDO DIAZ M. CARGO- JEFE DE CONTROL PATRIMONIAL
6.- REVISO: C. RICARDO XOCHICALE SANCHEZ CARGO- DIRECTOR GENERAL
7.- HOJA: 1 DE 112

INVENTARIO DE BIENES MUEBLES

8 NUM. PROG	9 NUM. DE CUENTA	NUM. DE SUBCUENTA	NOMBRE DE LA CUENTA	10 NOMBRE DE LA SUBCUENTA	11 NUMERO DE INVENTARIO	12 NUM. DE RESGUARDO	14 NOMBRE DEL RESGUARDATARIO	15 NOMBRE DEL MUEBLE / DESCRIPCION	16 MARCA	17 MODELO	18 NUMERO DE SERIE	19 ESTADO DE USO	20 FACTURA NUMERO	FACTURA FECHA	PROVEEDOR	COSTO	21 POLIZA TIPO	POLIZA NUMERO	POLIZA FECHA	22 RECURSO	23 MOVIMIENTOS FECHA ALTA	FECHA BAJA	24 AREA RESPONSABLE	25 LOCALIDAD	26 OBSERVACIONES
1770	1241	000000004	MOBILIARIO Y EQUIPO DE ADMINISTRACION	EQUIPO DE COMPUTO	ODAPAS-879-IF031-075	1770	N-D	CPU	S-M	S-M	S-S	N-D	F-0790	27/12/1999	MORALES LOPEZ JORGE LUIS	12,375.00	D	37	31/12/1999	RECURSO PROPIO	01/12/1999		N-D	NEZAHUALCOYOTL	NO LOCALIZADO FISICAMENTE
1771	1241	000000004	MOBILIARIO Y EQUIPO DE ADMINISTRACION	EQUIPO DE COMPUTO	ODAPAS-879-IF031-074	1771	N-D	CPU	S-M	S-M	S-S	BAJA	F-0790	27/12/1999	MORALES LOPEZ JORGE LUIS	12,375.00	D	37	31/12/1999	RECURSO PROPIO	01/12/1999	31/05/2009	N-D	NEZAHUALCOYOTL	BAJA POR CONCEJO 2009
1772	1241	000000004	MOBILIARIO Y EQUIPO DE ADMINISTRACION	EQUIPO DE COMPUTO	ODAPAS-879-IF031-073	1772	N-D	CPU	S-M	S-M	S-S	BAJA	F-0790	27/12/1999	MORALES LOPEZ JORGE LUIS	12,375.00	D	37	31/12/1999	RECURSO PROPIO	01/12/1999	31/12/2006	N-D	NEZAHUALCOYOTL	BAJA POR CONCEJO 2006
1773	1241	000000004	MOBILIARIO Y EQUIPO DE ADMINISTRACION	EQUIPO DE COMPUTO	ODAPAS-879-CT031-072	1773	N-D	CPU	S-M	S-M	S-S	BAJA	F-0790	27/12/1999	MORALES LOPEZ JORGE LUIS	12,375.00	D	37	31/12/1999	RECURSO PROPIO	01/12/1999	31/05/2009	N-D	NEZAHUALCOYOTL	BAJA POR CONCEJO 2009
1774	1241	000000004	MOBILIARIO Y EQUIPO DE ADMINISTRACION	EQUIPO DE COMPUTO	ODAPAS-879-IN031-071	1774	N-D	CPU	S-M	S-M	S-S	N-D	F-0790	27/12/1999	MORALES LOPEZ JORGE LUIS	12,375.00	D	37	31/12/1999	RECURSO PROPIO	01/12/1999		N-D	NEZAHUALCOYOTL	NO LOCALIZADO FISICAMENTE
1775	1241	000000004	MOBILIARIO Y EQUIPO DE ADMINISTRACION	EQUIPO DE COMPUTO	ODAPAS-879-CR031-070	1775	N-D	CPU	S-M	S-M	S-S	BAJA	F-0790	27/12/1999	MORALES LOPEZ JORGE LUIS	12,375.00	D	37	31/12/1999	RECURSO PROPIO	01/12/1999	31/05/2009	N-D	NEZAHUALCOYOTL	BAJA POR CONCEJO 2009
1776	1241	000000004	MOBILIARIO Y EQUIPO DE ADMINISTRACION	EQUIPO DE COMPUTO	ODAPAS-879-RO031-069	1776	N-D	CPU	S-M	S-M	S-S	N-D	F-0790	27/12/1999	MORALES LOPEZ JORGE LUIS	12,375.00	D	37	31/12/1999	RECURSO PROPIO	01/12/1999		N-D	NEZAHUALCOYOTL	NO LOCALIZADO FISICAMENTE
1777	1241	000000004	MOBILIARIO Y EQUIPO DE ADMINISTRACION	EQUIPO DE COMPUTO	ODAPAS-879-CA031-068	1777	N-D	CPU	S-M	S-M	S-S	N-D	F-0790	27/12/1999	MORALES LOPEZ JORGE LUIS	12,375.00	D	37	31/12/1999	RECURSO PROPIO	01/12/1999		N-D	NEZAHUALCOYOTL	NO LOCALIZADO FISICAMENTE
1778	1241	000000004	MOBILIARIO Y EQUIPO DE ADMINISTRACION	EQUIPO DE COMPUTO	ODAPAS-879-PS031-067	1778	N-D	CPU	S-M	S-M	S-S	N-D	F-0790	27/12/1999	MORALES LOPEZ JORGE LUIS	12,375.00	D	37	31/12/1999	RECURSO PROPIO	01/12/1999		N-D	NEZAHUALCOYOTL	NO LOCALIZADO FISICAMENTE
1779	1241	000000006	MOBILIARIO Y EQUIPO DE ADMINISTRACION	MOBILIARIO Y EQUIPO DE OFICINA	ODAPAS-870-AH026-033	1779	N-D	TELEFONO CELULAR S-2531456933	NOKIA	6120	2531456933	BAJA	F-S00705672	22/01/2000	RADIOMOVIL DIPSA SA DE CV	2,070.00	E	55	26/01/2000	RECURSO PROPIO	22/01/2000	31/05/2009	N-D	NEZAHUALCOYOTL	BAJA POR CONCEJO 2009
1780	1241	000000006	MOBILIARIO Y EQUIPO DE ADMINISTRACION	MOBILIARIO Y EQUIPO DE OFICINA	ODAPAS-870-AA005-069	1780	N-D	MESA	S-M	S/M	S/S	BAJA	F-6391-AB-23227847	23/01/2000	NUEVA WALMART DE MEXICO SA DECV	433.91	E	55	26/01/2000	RECURSO PROPIO	01/01/2000	31/05/2009	N-D	NEZAHUALCOYOTL	BAJA POR CONCEJO 2009
1781	1241	000000006	MOBILIARIO Y EQUIPO DE ADMINISTRACION	MOBILIARIO Y EQUIPO DE OFICINA	ODAPAS-870-DG006-068	1781	LIC. JESUS FERNANDO DIAZ MONDRAGON	MESA	S-M	S/M	S/S	INSERVIBLE	F-6391-AB-23227847	23/01/2000	NUEVA WALMART DE MEXICO SA DECV	360.87	E	55	26/01/2000	RECURSO PROPIO	01/01/2000		CONTROL PATRIMONIAL	NEZAHUALCOYOTL	BAJA PENDIENTE
1782	1241	000000006	MOBILIARIO Y EQUIPO DE ADMINISTRACION	MOBILIARIO Y EQUIPO DE OFICINA	ODAPAS-870-DG006-067	1782	LIC. JESUS FERNANDO DIAZ MONDRAGON	MESA	S-M	S/M	S/S	INSERVIBLE	F-6391-AB-23227847	23/01/2000	NUEVA WALMART DE MEXICO SA DECV	360.87	E	55	26/01/2000	RECURSO PROPIO	01/01/2000		CONTROL PATRIMONIAL	NEZAHUALCOYOTL	BAJA PENDIENTE
1783	1241	000000006	MOBILIARIO Y EQUIPO DE ADMINISTRACION	MOBILIARIO Y EQUIPO DE OFICINA	ODAPAS-870-DG003-285	1783	LIC. GRACIELA PEREZ LERMA	SILLA SECRETARIAL	S-M	GENOVA	S/S	MALO	F-6391-AB-23227847	23/01/2000	NUEVA WALMART DE MEXICO SA DECV	320.87	E	55	26/01/2000	RECURSO PROPIO	01/01/2000		DIRECCION JURIDICA	NEZAHUALCOYOTL	
1784	1241	000000006	MOBILIARIO Y EQUIPO DE ADMINISTRACION	MOBILIARIO Y EQUIPO DE OFICINA	ODAPAS-870-DG003-284	1784	LIC. REYNA LOPEZ RAMIREZ	SILLA SECRETARIAL	S-M	GENOVA	S/S	MALO	F-6391-AB-23227847	23/01/2000	NUEVA WALMART DE MEXICO SA DECV	320.87	E	55	26/01/2000	RECURSO PROPIO	01/01/2000		SUBDIRECCION JURIDICA	NEZAHUALCOYOTL	
1785	1241	000000006	MOBILIARIO Y EQUIPO DE ADMINISTRACION	MOBILIARIO Y EQUIPO DE OFICINA	ODAPAS-870-DG003-283	1785	LIC. GRACIELA PEREZ LERMA	SILLA SECRETARIAL	S-M	GENOVA	S/S	MALO	F-6391-AB-23227847	23/01/2000	NUEVA WALMART DE MEXICO SA DECV	320.87	E	55	26/01/2000	RECURSO PROPIO	01/01/2000		DIRECCION JURIDICA	NEZAHUALCOYOTL	
1786	1241	000000006	MOBILIARIO Y EQUIPO DE ADMINISTRACION	MOBILIARIO Y EQUIPO DE OFICINA	ODAPAS-870-DG003-282	1786	C. VICTOR DANIEL LEMUS HERNANDEZ	SILLA SECRETARIAL	S-M	GENOVA	S/S	MALO	F-6391-AB-23227847	23/01/2000	NUEVA WALMART DE MEXICO SA DECV	320.87	E	55	26/01/2000	RECURSO PROPIO	01/01/2000		DIRECCION DE PLANEACION PROYECTOS Y CONSTRUCCION	NEZAHUALCOYOTL	
1787	1241	000000006	MOBILIARIO Y EQUIPO DE ADMINISTRACION	MOBILIARIO Y EQUIPO DE OFICINA	ODAPAS-870-DG003-281	1787	C. RICARDO XOCHICALE SANCHEZ	SILLA SECRETARIAL	S-M	GENOVA	S/S	MALO	F-6391-AB-23227847	23/01/2000	NUEVA WALMART DE MEXICO SA DECV	320.87	E	55	26/01/2000	RECURSO PROPIO	01/01/2000		DIRECCION GENERAL	NEZAHUALCOYOTL	
1788	1241	000000006	MOBILIARIO Y EQUIPO DE ADMINISTRACION	MOBILIARIO Y EQUIPO DE OFICINA	ODAPAS-870-DG003-280	1788	C. ADAN ZARATE OLVERA	SILLA SECRETARIAL	S-M	GENOVA	S/S	MALO	F-6391-AB-23227847	23/01/2000	NUEVA WALMART DE MEXICO SA DECV	320.87	E	55	26/01/2000	RECURSO PROPIO	01/01/2000		ATENCION Y RESPUESTA A LA CIUDADANIA	NEZAHUALCOYOTL	
1789	1241	000000006	MOBILIARIO Y EQUIPO DE ADMINISTRACION	MOBILIARIO Y EQUIPO DE OFICINA	ODAPAS-870-DG003-279	1789	LIC. REYNA LOPEZ RAMIREZ	SILLA SECRETARIAL	S-M	GENOVA	S/S	MALO	F-6391-AB-23227847	23/01/2000	NUEVA WALMART DE MEXICO SA DECV	320.87	E	55	26/01/2000	RECURSO PROPIO	01/01/2000		SUBDIRECCION JURIDICA	NEZAHUALCOYOTL	
1790	1241	000000006	MOBILIARIO Y EQUIPO DE ADMINISTRACION	MOBILIARIO Y EQUIPO DE OFICINA	ODAPAS-870-DG003-278	1790	C. ADAN ZARATE OLVERA	SILLA SECRETARIAL	S-M	GENOVA	S/S	MALO	F-6391-AB-23227847	23/01/2000	NUEVA WALMART DE MEXICO SA DECV	320.87	E	55	26/01/2000	RECURSO PROPIO	01/01/2000		ATENCION Y RESPUESTA A LA CIUDADANIA	NEZAHUALCOYOTL	
1791	1241	000000006	MOBILIARIO Y EQUIPO DE ADMINISTRACION	MOBILIARIO Y EQUIPO DE OFICINA	ODAPAS-870-DG003-277	1791	C. JOSE ALFREDO MENDEZ MORALES	SILLA SECRETARIAL	S-M	GENOVA	S/S	MALO	F-6391-AB-23227847	23/01/2000	NUEVA WALMART DE MEXICO SA DECV	320.87	E	55	26/01/2000	RECURSO PROPIO	01/01/2000		ARCHIVO	NEZAHUALCOYOTL	
1792	1241	000000006	MOBILIARIO Y EQUIPO DE ADMINISTRACION	MOBILIARIO Y EQUIPO DE OFICINA	ODAPAS-870-DG003-276	1792	C. VICTOR DANIEL LEMUS HERNANDEZ	SILLA SECRETARIAL	S-M	GENOVA	S/S	MALO	F-6391-AB-23227847	23/01/2000	NUEVA WALMART DE MEXICO SA DECV	320.87	E	55	26/01/2000	RECURSO PROPIO	01/01/2000		DIRECCION DE PLANEACION PROYECTOS Y CONSTRUCCION	NEZAHUALCOYOTL	
1793	1241	000000006	MOBILIARIO Y EQUIPO DE ADMINISTRACION	MOBILIARIO Y EQUIPO DE OFICINA	ODAPAS-870-DG003-275	1793	LIC. JESUS FERNANDO DIAZ MONDRAGON	SILLA SECRETARIAL	S-M	GENOVA	S/S	INSERVIBLE	F-6391-AB-23227847	23/01/2000	NUEVA WALMART DE MEXICO SA DECV	320.87	E	55	26/01/2000	RECURSO PROPIO	01/01/2000		CONTROL PATRIMONIAL	NEZAHUALCOYOTL	BAJA PENDIENTE
1794	1241	000000006	MOBILIARIO Y EQUIPO DE ADMINISTRACION	MOBILIARIO Y EQUIPO DE OFICINA	ODAPAS-870-DG003-274	1794	C. VICTOR DANIEL LEMUS HERNANDEZ	SILLA SECRETARIAL	S-M	GENOVA	S/S	MALO	F-6391-AB-23227847	23/01/2000	NUEVA WALMART DE MEXICO SA DECV	320.87	E	55	26/01/2000	RECURSO PROPIO	01/01/2000		DIRECCION DE PLANEACION PROYECTOS Y CONSTRUCCION	NEZAHUALCOYOTL	
1795	1241	000000006	MOBILIARIO Y EQUIPO DE ADMINISTRACION	MOBILIARIO Y EQUIPO DE OFICINA	ODAPAS-870-DG003-273	1795	N-D	SILLA SECRETARIAL	S-M	GENOVA	S/S	N-D	F-6391-AB-23227847	23/01/2000	NUEVA WALMART DE MEXICO SA DECV	320.87	E	55	26/01/2000	RECURSO PROPIO	01/01/2000		N-D	NEZAHUALCOYOTL	NO LOCALIZADO FISICAMENTE
1796	1241	000000006	MOBILIARIO Y EQUIPO DE ADMINISTRACION	MOBILIARIO Y EQUIPO DE OFICINA	ODAPAS-870-DG003-272	1796	C. VICTOR DANIEL LEMUS HERNANDEZ	SILLA SECRETARIAL	S-M	GENOVA	S/S	MALO	F-6391-AB-23227847	23/01/2000	NUEVA WALMART DE MEXICO SA DECV	320.87	E	55	26/01/2000	RECURSO PROPIO	01/01/2000		DIRECCION DE PLANEACION PROYECTOS Y CONSTRUCCION	NEZAHUALCOYOTL	
1797	1241	000000006	MOBILIARIO Y EQUIPO DE ADMINISTRACION	MOBILIARIO Y EQUIPO DE OFICINA	ODAPAS-870-DG003-271	1797	LIC. JESUS FERNANDO DIAZ MONDRAGON	SILLA SECRETARIAL	S-M	GENOVA	S/S	MALO	F-6391-AB-23227847	23/01/2000	NUEVA WALMART DE MEXICO SA DECV	320.87	E	55	26/01/2000	RECURSO PROPIO	01/01/2000		INFORMATICA Y SISTEMAS	NEZAHUALCOYOTL	
1798	1249	000000008	OTROS BIENES MUEBLES	DIVERSOS	ODAPAS-870-AD162-008	1798	N-D	CAMARA FOTOGRAFICA	S-M	S/M	S/S	BAJA	F-2222	21/01/2000	GARCIA MENDOZA JUANA	1,451.66	E	55	26/01/2000	RECURSO PROPIO	21/01/2000	31/05/2009	N-D	NEZAHUALCOYOTL	BAJA POR CONCEJO 2009
1799	1249	000000008	OTROS BIENES MUEBLES	DIVERSOS	ODAPAS-870-AD162-007	1799	N-D	CAMARA FOTOGRAFICA	S-M	S/M	S/S	BAJA	F-2222	21/01/2000	GARCIA MENDOZA JUANA	1,451.67	E	55	26/01/2000	RECURSO PROPIO	21/01/2000	31/05/2009	N-D	NEZAHUALCOYOTL	BAJA POR CONCEJO 2009
1800	1249	000000008	OTROS BIENES MUEBLES	DIVERSOS	ODAPAS-870-AD162-006	1800	N-D	CAMARA FOTOGRAFICA	S-M	S/M	S/S	BAJA	F-2222	21/01/2000	GARCIA MENDOZA JUANA	1,451.67	E	55	26/01/2000	RECURSO PROPIO	21/01/2000	31/05/2009	N-D	NEZAHUALCOYOTL	BAJA POR CONCEJO 2009
1801	1246	000000005	MAQUINARIA, OTROS EQUIPOS Y HERRAMIENTAS	EQUIPO DE RADIO Y COMUNICACION	ODAPAS-870-AA024-046	1801	N-D	RADIO MOVIL S-10700918	KENWOOD	TK-762H	10700918	N-D	F-1403	14/01/2000	ANGULO GRANADOS MARICELA	4,173.91	D	35	31/01/2000	RECURSO PROPIO	14/01/2000		N-D	NEZAHUALCOYOTL	NO LOCALIZADO FISICAMENTE
1802	1246	000000005	MAQUINARIA, OTROS EQUIPOS Y HERRAMIENTAS	EQUIPO DE RADIO Y COMUNICACION	ODAPAS-870-AA024-045	1802	N-D	SISTEMA DE RADIO-MOVIL S- 05385	S/M	S-M	5385	BAJA	F-1396	06/01/2000	ANGULO GRANADOS MARICELA	4,173.91	D	35	31/01/2000	RECURSO PROPIO	06/01/2000	31/05/2009	N-D	NEZAHUALCOYOTL	BAJA POR CONCEJO 2009
1803	1241	000000006	MOBILIARIO Y EQUIPO DE ADMINISTRACION	MOBILIARIO Y EQUIPO DE OFICINA	ODAPAS-870-DA009-052	1803	LIC. JESUS FERNANDO DIAZ MONDRAGON	MUEBLE	S-M	S-M	S/S	INSERVIBLE	F-0177	03/01/2000	SANCHEZ CORTES FELICITAS	880.00	D	35	31/01/2000	RECURSO PROPIO	03/01/2000		CONTROL PATRIMONIAL	NEZAHUALCOYOTL	BAJA PENDIENTE
1804	1241	000000006	MOBILIARIO Y EQUIPO DE ADMINISTRACION	MOBILIARIO Y EQUIPO DE OFICINA	ODAPAS-870-DA013-066	1804	N-D	SUMADORA DE ESCRITORIO	PRINTAFORM	S-M	S/S	BAJA	F-293	03/01/2000	CASTRO ARIAS FRANCISCO JAVIER	1,250.00	D	35	31/01/2000	RECURSO PROPIO	03/01/2000	31/05/2009	N-D	NEZAHUALCOYOTL	BAJA POR CONCEJO 2009
1805	1241	000000006	MOBILIARIO Y EQUIPO DE ADMINISTRACION	MOBILIARIO Y EQUIPO DE OFICINA	ODAPAS-870-CA013-070	1805	LIC. JESUS FERNANDO DIAZ MONDRAGON	SUMADORA DE ESCRITORIO	PRINTAFORM	S-M	S/S	INSERVIBLE	F-293	03/01/2000	CASTRO ARIAS FRANCISCO JAVIER	1,250.00	D	35	31/01/2000	RECURSO PROPIO	03/01/2000		CONTROL PATRIMONIAL	NEZAHUALCOYOTL	BAJA PENDIENTE
1806	1241	000000006	MOBILIARIO Y EQUIPO DE ADMINISTRACION	MOBILIARIO Y EQUIPO DE OFICINA	ODAPAS-870-CT013-069	1806	N-D	SUMADORA DE ESCRITORIO	PRINTAFORM	S-M	S/S	BAJA	F-293	03/01/2000	CASTRO ARIAS FRANCISCO JAVIER	1,250.00	D	35	31/01/2000	RECURSO PROPIO	03/01/2000	31/05/2009	N-D	NEZAHUALCOYOTL	BAJA POR CONCEJO 2009
1807	1241	000000006	MOBILIARIO Y EQUIPO DE ADMINISTRACION	MOBILIARIO Y EQUIPO DE OFICINA	ODAPAS-870-CT013-068	1807	LIC. JESUS FERNANDO DIAZ MONDRAGON	SUMADORA DE ESCRITORIO	PRINTAFORM	S-M	S/S	INSERVIBLE	F-293	03/01/2000	CASTRO ARIAS FRANCISCO JAVIER	1,250.00	D	35	31/01/2000	RECURSO PROPIO	03/01/2000		CONTROL PATRIMONIAL	NEZAHUALCOYOTL	BAJA PENDIENTE
1808	1241	000000006	MOBILIARIO Y EQUIPO DE ADMINISTRACION	MOBILIARIO Y EQUIPO DE OFICINA	ODAPAS-870-CT013-067	1808	LIC. JESUS FERNANDO DIAZ MONDRAGON	SUMADORA DE ESCRITORIO	PRINTAFORM	S-M	S/S	INSERVIBLE	F-293	03/01/2000	CASTRO ARIAS FRANCISCO JAVIER	1,250.00	D	35	31/01/2000	RECURSO PROPIO	03/01/2000		CONTROL PATRIMONIAL	NEZAHUALCOYOTL	BAJA PENDIENTE
1809	1241	000000004	MOBILIARIO Y EQUIPO DE ADMINISTRACION	EQUIPO DE COMPUTO	ODAPAS-870-PS034-062	1809	LIC. JESUS FERNANDO DIAZ MONDRAGON	IMPRESORA S/USLF028764	HP	1100	S/USLF028764	INSERVIBLE	F-0047	02/02/2000	LOPEZ OLVERA FRANCISCO JAVIER	4,310.00	D	38	29/02/2000	RECURSO PROPIO	02/02/2000		CONTROL PATRIMONIAL	NEZAHUALCOYOTL	BAJA PENDIENTE
1810	1241	000000004	MOBILIARIO Y EQUIPO DE ADMINISTRACION	EQUIPO DE COMPUTO	ODAPAS-870-DG034-061	1810	LIC. JESUS FERNANDO DIAZ MONDRAGON	IMPRESORA	H.P.	1100	S/USLG025617	INSERVIBLE	F-0047	02/02/2000	LOPEZ OLVERA FRANCISCO JAVIER	4,310.00	D	38	29/02/2000	RECURSO PROPIO	02/02/2000		CONTROL PATRIMONIAL	NEZAHUALCOYOTL	BAJA PENDIENTE
1811	1241	000000006	MOBILIARIO Y EQUIPO DE ADMINISTRACION	MOBILIARIO Y EQUIPO DE OFICINA	ODAPAS-870-CA010-019	1811	N-D	MAQUINA DE ESCRIBIR S/61-520	OLYMPIA	S/M	S/S	BAJA	F-310	12/02/2000	VARGAS MARTINEZ FELIPE	6,930.00	D	88	29/02/2000	RECURSO PROPIO	12/02/2000	31/05/2009	N-D	NEZAHUALCOYOTL	BAJA POR CONCEJO 2009
1812	1241	000000004	MOBILIARIO Y EQUIPO DE ADMINISTRACION	EQUIPO DE COMPUTO	ODAPAS-870-AH139-001	1812	N-D	BOCINAS	S-M	S-M	S/S	BAJA	F-18766	02/02/2000	GRUPO COMERCIAL EN COMPUTACION JPC SA DE CV	1,000.00	D	88	29/02/2000	RECURSO PROPIO	02/02/2000	31/05/2009	N-D	NEZAHUALCOYOTL	BAJA POR CONCEJO 2009
1813	1241	000000004	MOBILIARIO Y EQUIPO DE ADMINISTRACION	EQUIPO DE COMPUTO	ODAPAS-870-EG032-089	1813	LIC. JESUS FERNANDO DIAZ MONDRAGON	TECLADO	S-M	S-M	S/S	INSERVIBLE	F-18766	02/02/2000	GRUPO COMERCIAL EN COMPUTACION JPC SA DE CV	890.00	D	88	29/02/2000	RECURSO PROPIO	02/02/2000		CONTROL PATRIMONIAL	NEZAHUALCOYOTL	BAJA PENDIENTE
1814	1241	000000004	MOBILIARIO Y EQUIPO DE ADMINISTRACION	EQUIPO DE COMPUTO	ODAPAS-870-EG030-077	1814	LIC. JESUS FERNANDO DIAZ MONDRAGON	MONITOR	S-M	S-M	S/936BF28UC092	INSERVIBLE	F-18766	02/02/2000	GRUPO COMERCIAL EN COMPUTACION JPC SA DE CV	3,500.00	D	88	29/02/2000	RECURSO PROPIO	02/02/2000		CONTROL PATRIMONIAL	NEZAHUALCOYOTL	BAJA PENDIENTE
1815	1241	000000004	MOBILIARIO Y EQUIPO DE ADMINISTRACION	EQUIPO DE COMPUTO	ODAPAS-870-EG031-085	1815	LIC. JESUS FERNANDO DIAZ MONDRAGON	CPU	DESKPHO	P-III	S/6002DCZ4M934	INSERVIBLE	F-18766	02/02/2000	GRUPO COMERCIAL EN COMPUTACION JPC SA DE CV	14,222.00	D	88	29/02/2000	RECURSO PROPIO	02/02/2000		CONTROL PATRIMONIAL	NEZAHUALCOYOTL	BAJA PENDIENTE
1816	1241	000000006	MOBILIARIO Y EQUIPO DE ADMINISTRACION	MOBILIARIO Y EQUIPO DE OFICINA	ODAPAS-870-AH026-039	1816	N-D	TELEFONO UNILINEA	SONY	SONY	S/S	BAJA	F-291	10/02/2000	ELIGIO ROMAN ACEVEDO	480.00	D	88	29/02/2000	RECURSO PROPIO	10/02/2000	31/05/2009	N-D	NEZAHUALCOYOTL	BAJA POR CONCEJO 2009
1817	1241	000000006	MOBILIARIO Y EQUIPO DE ADMINISTRACION	MOBILIARIO Y EQUIPO DE OFICINA	ODAPAS-870-IF001-097	1817	C. IRLANDA DOLORES LEON GARCIA	ESCRITORIO SECRETARIAL	S-M	S/M	S/S	MALO	F-291	10/02/2000	ELIGIO ROMAN ACEVEDO	1,900.00	D	88	29/02/2000	RECURSO PROPIO	10/02/2000		CONTROL DE TARJETAS	NEZAHUALCOYOTL	
1818	1241	000000006	MOBILIARIO Y EQUIPO DE ADMINISTRACION	MOBILIARIO Y EQUIPO DE OFICINA	ODAPAS-870-AA001-102	1818	LIC. JESUS FERNANDO DIAZ MONDRAGON	ESCRITORIO PLEGABLE	S-M	S/M	S/S	INSERVIBLE	F-291	10/02/2000	ELIGIO ROMAN ACEVEDO	705.00	D	88	29/02/2000	RECURSO PROPIO	10/02/2000		CONTROL PATRIMONIAL	NEZAHUALCOYOTL	BAJA PENDIENTE
1819	1241	000000006	MOBILIARIO Y EQUIPO DE ADMINISTRACION	MOBILIARIO Y EQUIPO DE OFICINA	ODAPAS-870-CA001-099	1819	N-D	ESCRITORIO PLEGABLE	S-M	S/M	S/S	BAJA	F-291	10/02/2000	ELIGIO ROMAN ACEVEDO	705.00	D	88	29/02/2000	RECURSO PROPIO	10/02/2000	31/05/2009	N-D	NEZAHUALCOYOTL	BAJA POR CONCEJO 2009
1820	1241	000000006	MOBILIARIO Y EQUIPO DE ADMINISTRACION	MOBILIARIO Y EQUIPO DE OFICINA	ODAPAS-870-CA001-098	1820	LIC. JESUS FERNANDO DIAZ MONDRAGON	ESCRITORIO PLEGABLE	S-M	S/M	S/S	INSERVIBLE	F-291	10/02/2000	ELIGIO ROMAN ACEVEDO	705.00	D	88	29/02/2000	RECURSO PROPIO	10/02/2000		CONTROL PATRIMONIAL	NEZAHUALCOYOTL	BAJA PENDIENTE
1821	1241	000000004	MOBILIARIO Y EQUIPO DE ADMINISTRACION	EQUIPO DE COMPUTO	ODAPAS-870-CA031-060	1821	N-D	IMPRESORA	H.P.	1100	S/S	N-D	F-250	02/02/2000	ELIGIO ROMAN ACEVEDO	6,200.00	D	88	29/02/2000	RECURSO PROPIO	02/02/2000		N-D	NEZAHUALCOYOTL	NO LOCALIZADO FISICAMENTE
1822	1241	000000006	MOBILIARIO Y EQUIPO DE ADMINISTRACION	MOBILIARIO Y EQUIPO DE OFICINA	ODAPAS-870-PS006-065	1822	LIC. JESUS FERNANDO DIAZ MONDRAGON	MESA P/COMPUTADORA	S-M	S/M	S/S	INSERVIBLE	F-281	14/01/2000	ELIGIO ROMAN ACEVEDO	1,665.00	D	88	29/02/2000	RECURSO PROPIO	14/01/2000		CONTROL PATRIMONIAL	NEZAHUALCOYOTL	BAJA PENDIENTE
1823	1241	000000006	MOBILIARIO Y EQUIPO DE ADMINISTRACION	MOBILIARIO Y EQUIPO DE OFICINA	ODAPAS-870-CT017-021	1823	LIC. JOSE SALVADOR SALAZAR BARRIENTOS	ARCHIVERO	S-M	S-M	S/S	REGULAR	F-281	14/01/2000	ELIGIO ROMAN ACEVEDO	2,275.00	D	88	29/02/2000	RECURSO PROPIO	14/01/2000		CONTRALORIA INTERNA	NEZAHUALCOYOTL	
1824	1241	000000006	MOBILIARIO Y EQUIPO DE ADMINISTRACION	MOBILIARIO Y EQUIPO DE OFICINA	ODAPAS-870-CT001-094	1824	C. ROBERTO VILLEGAS GONZALEZ	ESCRITORIO SECRETARIAL	S-M	S-M	S/S	MALO	F-281	14/01/2000	ELIGIO ROMAN ACEVEDO	1,900.00	D	88	29/02/2000	RECURSO PROPIO	14/01/2000		SUBDIRECCION DE ALCANTARILLADO	NEZAHUALCOYOTL	
1825	1241	000000006	MOBILIARIO Y EQUIPO DE ADMINISTRACION	MOBILIARIO Y EQUIPO DE OFICINA	ODAPAS-870-CT001-093	1825	C. IRLANDA DOLORES LEON GARCIA	ESCRITORIO SECRETARIAL	S-M	S-M	S/S	MALO	F-281	14/01/2000	ELIGIO ROMAN ACEVEDO	1,900.00	D	88	29/02/2000	RECURSO PROPIO	14/01/2000		RECURSOS HUMANOS	NEZAHUALCOYOTL	
1826	1241	000000006	MOBILIARIO Y EQUIPO DE ADMINISTRACION	MOBILIARIO Y EQUIPO DE OFICINA	ODAPAS-870-CT001-092	1826	N-D	ESCRITORIO SECRETARIAL	S-M	S-M	S/S	MALO	F-281	14/01/2000	ELIGIO ROMAN ACEVEDO	1,900.00	D	88	29/02/2000	RECURSO PROPIO	14/01/2000		CASETA DE VIGILANCIA	NEZAHUALCOYOTL	
1827	1241	000000006	MOBILIARIO Y EQUIPO DE ADMINISTRACION	MOBILIARIO Y EQUIPO DE OFICINA	ODAPAS-870-RS001-091	1827	C. VICTOR DANIEL LEMUS HERNANDEZ	ESCRITORIO SECRETARIAL	S-M	S/M	S/S	MALO	F-280	14/01/2000	ELIGIO ROMAN ACEVEDO	1,900.00	D	88	29/02/2000	RECURSO PROPIO	14/01/2000		DIRECCION DE PLANEACION PROYECTOS Y CONSTRUCCION	NEZAHUALCOYOTL	
1828	1241	000000006	MOBILIARIO Y EQUIPO DE ADMINISTRACION	MOBILIARIO Y EQUIPO DE OFICINA	ODAPAS-870-RS001-090	1828	C. VICTOR DANIEL LEMUS HERNANDEZ	ESCRITORIO SECRETARIAL	S-M	S/M	S/S	MALO	F-280	14/01/2000	ELIGIO ROMAN ACEVEDO	1,900.00	D	88	29/02/2000	RECURSO PROPIO	14/01/2000		DIRECCION DE PLANEACION PROYECTOS Y CONSTRUCCION	NEZAHUALCOYOTL	
1829	1241	000000006	MOBILIARIO Y EQUIPO DE ADMINISTRACION	MOBILIARIO Y EQUIPO DE OFICINA	ODAPAS-870-RS001-089	1829	C. VICTOR DANIEL LEMUS HERNANDEZ	ESCRITORIO SECRETARIAL	S-M	S/M	S/S	MALO	F-280	14/01/2000	ELIGIO ROMAN ACEVEDO	1,900.00	D	88	29/02/2000	RECURSO PROPIO	14/01/2000		DIRECCION DE PLANEACION PROYECTOS Y CONSTRUCCION	NEZAHUALCOYOTL	
1830	1241	000000006	MOBILIARIO Y EQUIPO DE ADMINISTRACION	MOBILIARIO Y EQUIPO DE OFICINA	ODAPAS-870-PS017-020	1830	C. JOSE ALBERTO JIMENEZ FUENTES	ARCHIVERO	S-M	S-M	S/S	MALO	F-280	14/01/2000	ELIGIO ROMAN ACEVEDO	2,275.00	D	88	29/02/2000	RECURSO PROPIO	14/01/2000		SUBDIRECCION DE AGUA POTABLE	NEZAHUALCOYOTL	

ODAPAS

1.- MUNICIPIO NEZAHUALCOYOTL
2.- NUMERO 087

3.- AYUNTAMIENTO
ODAS
DIF
OTROS
ESPECIFICAR

4.- FECHA: 31 DE DICIEMBRE DEL 2015
5.- ELABORO: LIC. JESUS FERNANDO DIAZ M.
6.- REVISO: C. RICARDO XOCHICALE SANCHEZ
7.- HOJA: 1 DE 112

CARGO- JEFE DE CONTROL PATRIMONIAL
CARGO- DIRECTOR GENERAL

INVENTARIO DE BIENES MUEBLES

8	9		10		11	12	14	15	16	17	18	19	20				21			22	23		24	25	26
														FECHA	PROVEEDOR	COSTO	TIPO	NUMERO	FECHA						
1831	1241	000000006	MOBILIARIO Y EQUIPO DE ADMINISTRACION	MOBILIARIO Y EQUIPO DE OFICINA	ODAPAS-870-PS017-019	1831	C. VICTOR DANIEL LEMUS HERNANDEZ	ARCHIVERO	S-M	S/M	S/S	MALO	F-280	14/01/2000	ELIGIO ROMAN ACEVEDO	2,275.00	D	88	29/02/2000	RECURSO PROPIO	14/01/2000		DIRECCION DE PLANEACION PROYECTOS Y CONSTRUCCION	NEZAHUALCOYOTL	
1832	1241	000000006	MOBILIARIO Y EQUIPO DE ADMINISTRACION	MOBILIARIO Y EQUIPO DE OFICINA	ODAPAS-870-AA026-042	1832	N-D	TELEFONO UNILINEA	PANASONIC	KXX-TS5LX	S/S	BAJA	F-0183	25/01/2000	SANCHEZ CORTES FELICITAS	670.00	D	88	29/02/2000	RECURSO PROPIO	25/01/2000	31/05/2009	N-D	NEZAHUALCOYOTL	BAJA POR CONCEJO 2009
1833	1241	000000006	MOBILIARIO Y EQUIPO DE ADMINISTRACION	MOBILIARIO Y EQUIPO DE OFICINA	ODAPAS-870-AA026-041	1833	N-D	TELEFONO UNILINEA	PANASONIC	KXX-TS5LX	S/S	BAJA	F-0183	25/01/2000	SANCHEZ CORTES FELICITAS	670.00	D	88	29/02/2000	RECURSO PROPIO	25/01/2000	31/05/2009	N-D	NEZAHUALCOYOTL	BAJA POR CONCEJO 2009
1834	1241	000000006	MOBILIARIO Y EQUIPO DE ADMINISTRACION	MOBILIARIO Y EQUIPO DE OFICINA	ODAPAS-870-DA009-071	1834	C. ROBERTO VILLEGAS GONZALEZ	MUEBLE	S-M	S/M	S/S	MALO	F-031	11/01/2000	MENDIOLA SEBASTIAN ALEJANDRO	1,500.00	D	88	29/02/2000	RECURSO PROPIO	11/01/2000		SUBDIRECCION DE ALCANTARILLADO	NEZAHUALCOYOTL	
1835	1241	000000006	MOBILIARIO Y EQUIPO DE ADMINISTRACION	MOBILIARIO Y EQUIPO DE OFICINA	ODAPAS-870-AL009-070	1835	C. JOSE CRUZ DIAZ PEREZ	MUEBLE	S-M	S/M	S/S	MALO	F-031	11/01/2000	MENDIOLA SEBASTIAN ALEJANDRO	4,200.00	D	88	29/02/2000	RECURSO PROPIO	11/01/2000		SUBDIRECCION CONTROL DE CALIDAD DEL AGUA	NEZAHUALCOYOTL	
1836	1241	000000006	MOBILIARIO Y EQUIPO DE ADMINISTRACION	MOBILIARIO Y EQUIPO DE OFICINA	ODAPAS-870-AL009-069	1836	C. JOSE CRUZ DIAZ PEREZ	MUEBLE	S-M	S/M	S/S	MALO	F-031	11/01/2000	MENDIOLA SEBASTIAN ALEJANDRO	6,900.00	D	88	29/02/2000	RECURSO PROPIO	11/01/2000		SUBDIRECCION CONTROL DE CALIDAD DEL AGUA	NEZAHUALCOYOTL	
1837	1241	000000006	MOBILIARIO Y EQUIPO DE ADMINISTRACION	MOBILIARIO Y EQUIPO DE OFICINA	ODAPAS-870-AL009-068	1837	C. JOSE CRUZ DIAZ PEREZ	MUEBLE	S-M	S/M	S/S	MALO	F-031	11/01/2000	MENDIOLA SEBASTIAN ALEJANDRO	8,400.00	D	88	29/02/2000	RECURSO PROPIO	11/01/2000		SUBDIRECCION CONTROL DE CALIDAD DEL AGUA	NEZAHUALCOYOTL	
1838	1241	000000006	MOBILIARIO Y EQUIPO DE ADMINISTRACION	MOBILIARIO Y EQUIPO DE OFICINA	ODAPAS-870-PS009-067	1838	C. JOSE ALBERTO JIMENEZ FUENTES	MUEBLE	S-M	S/M	S/S	MALO	F-031	11/01/2000	MENDIOLA SEBASTIAN ALEJANDRO	14,000.00	D	88	29/02/2000	RECURSO PROPIO	11/01/2000		SUBDIRECCION DE AGUA POTABLE	NEZAHUALCOYOTL	
1839	1241	000000006	MOBILIARIO Y EQUIPO DE ADMINISTRACION	MOBILIARIO Y EQUIPO DE OFICINA	ODAPAS-870-DA009-066	1839	C. MARCELO BAZALDUA CABEZA	MUEBLE	S-M	S/M	S/S	MALO	F-031	11/01/2000	MENDIOLA SEBASTIAN ALEJANDRO	10,500.00	D	88	29/02/2000	RECURSO PROPIO	11/01/2000		SUBDIRECCION DE INGRESOS	NEZAHUALCOYOTL	
1840	1241	000000006	MOBILIARIO Y EQUIPO DE ADMINISTRACION	MOBILIARIO Y EQUIPO DE OFICINA	ODAPAS-870-DA009-065	1840	C. MARCELO BAZALDUA CABEZA	MUEBLE	S-M	S/M	S/S	MALO	F-031	11/01/2000	MENDIOLA SEBASTIAN ALEJANDRO	8,000.00	D	88	29/02/2000	RECURSO PROPIO	11/01/2000		SUBDIRECCION DE INGRESOS	NEZAHUALCOYOTL	
1841	1241	000000006	MOBILIARIO Y EQUIPO DE ADMINISTRACION	MOBILIARIO Y EQUIPO DE OFICINA	ODAPAS-870-CA009-064	1841	C. ROBERTO VILLEGAS GONZALEZ	MUEBLE	S-M	S/M	S/S	MALO	F-031	11/01/2000	MENDIOLA SEBASTIAN ALEJANDRO	23,000.00	D	88	29/02/2000	RECURSO PROPIO	11/01/2000		SUBDIRECCION DE ALCANTARILLADO	NEZAHUALCOYOTL	
1842	1241	000000006	MOBILIARIO Y EQUIPO DE ADMINISTRACION	MOBILIARIO Y EQUIPO DE OFICINA	ODAPAS-870-CA009-063	1842	LIC. JESUS FERNANDO DIAZ MONDRAGON	MUEBLE	S-M	S/M	S/S	INSERVIBLE	F-031	11/01/2000	MENDIOLA SEBASTIAN ALEJANDRO	3,600.00	D	88	29/02/2000	RECURSO PROPIO	11/01/2000		CONTROL PATRIMONIAL	NEZAHUALCOYOTL	BAJA PENDIENTE
1843	1241	000000006	MOBILIARIO Y EQUIPO DE ADMINISTRACION	MOBILIARIO Y EQUIPO DE OFICINA	ODAPAS-870-IF009-062	1843	LIC. JESUS FERNANDO DIAZ MONDRAGON	MUEBLE	S-M	S/M	S/S	MALO	F-031	11/01/2000	MENDIOLA SEBASTIAN ALEJANDRO	9,800.00	D	88	29/02/2000	RECURSO PROPIO	11/01/2000		INFORMATICA Y SISTEMAS	NEZAHUALCOYOTL	
1844	1241	000000006	MOBILIARIO Y EQUIPO DE ADMINISTRACION	MOBILIARIO Y EQUIPO DE OFICINA	ODAPAS-870-RS009-061	1844	VICTOR DANIEL LEMUS HERNANDEZ	MUEBLE	S-M	S/M	S/S	INSERVIBLE	F-031	11/01/2000	MENDIOLA SEBASTIAN ALEJANDRO	14,400.00	D	88	29/02/2000	RECURSO PROPIO	11/01/2000		DIRECCION DE PLANEACION PROYECTOS Y CONSTRUCCION	NEZAHUALCOYOTL	
1845	1241	000000006	MOBILIARIO Y EQUIPO DE ADMINISTRACION	MOBILIARIO Y EQUIPO DE OFICINA	ODAPAS-870-RP009-060	1845	C. VICTOR DANIEL LEMUS HERNANDEZ	MUEBLE	S-M	S/M	S/S	MALO	F-031	11/01/2000	MENDIOLA SEBASTIAN ALEJANDRO	14,000.00	D	88	29/02/2000	RECURSO PROPIO	11/01/2000		DIRECCION DE PLANEACION PROYECTOS Y CONSTRUCCION	NEZAHUALCOYOTL	
1846	1241	000000006	MOBILIARIO Y EQUIPO DE ADMINISTRACION	MOBILIARIO Y EQUIPO DE OFICINA	ODAPAS-870-RS009-059	1846	C. VICTOR DANIEL LEMUS HERNANDEZ	MUEBLE	S-M	S/M	S/S	MALO	F-031	11/01/2000	MENDIOLA SEBASTIAN ALEJANDRO	12,000.00	D	88	29/02/2000	RECURSO PROPIO	11/01/2000		DIRECCION DE PLANEACION PROYECTOS Y CONSTRUCCION	NEZAHUALCOYOTL	
1847	1244	000000002	EQUIPO DE TRANSPORTE	VEHICULOS	ODAPAS-870-CT046-008	1847	N-D	AUTOMOVIL	TSURU	1998	S/3N1EB31SOWL-059923	N-D	F-2561	23/03/1998	IMPERIO AUTOMOTRIZ DE ORIENTE SA DE CV	70,000.00	E	9	04/02/2000	RECURSO PROPIO	01/02/2000		N-D	NEZAHUALCOYOTL	NO LOCALIZADO FISICAMENTE
1848	1241	000000006	MOBILIARIO Y EQUIPO DE ADMINISTRACION	MOBILIARIO Y EQUIPO DE OFICINA	ODAPAS-870-DG003-290	1848	LIC. GRACIELA PEREZ LERMA	SILLA SECRETARIAL	S-M	GENOVA	S/S	MALO	F-012723 E	27/01/2000	NUEVA WALMART DE MEXICO SA DECV	320.87	E	4	02/02/2000	RECURSO PROPIO	01/01/2000		DIRECCION JURIDICA	NEZAHUALCOYOTL	
1849	1241	000000006	MOBILIARIO Y EQUIPO DE ADMINISTRACION	MOBILIARIO Y EQUIPO DE OFICINA	ODAPAS-870-DG003-289	1849	N-D	SILLA SECRETARIAL	S-M	GENOVA	S/S	BAJA	F-012723 E	27/01/2000	NUEVA WALMART DE MEXICO SA DECV	320.87	E	4	02/02/2000	RECURSO PROPIO	01/01/2000	31/05/2009	N-D	NEZAHUALCOYOTL	BAJA POR CONCEJO 2009
1850	1241	000000006	MOBILIARIO Y EQUIPO DE ADMINISTRACION	MOBILIARIO Y EQUIPO DE OFICINA	ODAPAS-870-DG003-288	1850	LIC. GRACIELA PEREZ LERMA	SILLA SECRETARIAL	S-M	GENOVA	S/S	MALO	F-012723 E	27/01/2000	NUEVA WALMART DE MEXICO SA DECV	320.87	E	4	02/02/2000	RECURSO PROPIO	01/01/2000		DIRECCION JURIDICA	NEZAHUALCOYOTL	
1851	1241	000000006	MOBILIARIO Y EQUIPO DE ADMINISTRACION	MOBILIARIO Y EQUIPO DE OFICINA	ODAPAS-870-DG003-287	1851	C. VICTOR DANIEL LEMUS HERNANDEZ	SILLA SECRETARIAL	S-M	GENOVA	S/S	MALO	F-012723 E	27/01/2000	NUEVA WALMART DE MEXICO SA DECV	320.87	E	4	02/02/2000	RECURSO PROPIO	01/01/2000		DIRECCION DE PLANEACION PROYECTOS Y CONSTRUCCION	NEZAHUALCOYOTL	
1852	1241	000000006	MOBILIARIO Y EQUIPO DE ADMINISTRACION	MOBILIARIO Y EQUIPO DE OFICINA	ODAPAS-870-DG003-286	1852	C. JOSE ALFREDO MENDEZ MORALES	SILLA SECRETARIAL	S-M	GENOVA	S/S	MALO	F-012723 E	27/01/2000	NUEVA WALMART DE MEXICO SA DECV	320.87	E	4	02/02/2000	RECURSO PROPIO	01/01/2000		ARCHIVO	NEZAHUALCOYOTL	
1853	1241	000000004	MOBILIARIO Y EQUIPO DE ADMINISTRACION	EQUIPO DE COMPUTO	ODAPAS-870-IF012-095	1853	N-D	TECLADO S/9K05403494B	UNIVERSAL	S-M	S/9K05403494B	BAJA	F-0047	02/02/2000	LOPEZ OLVERA FRANCISCO JAVIER	150.00	D	39	31/03/2000	RECURSO PROPIO	02/02/2000	31/05/2009	N-D	NEZAHUALCOYOTL	BAJA POR CONCEJO 2009
1854	1241	000000006	MOBILIARIO Y EQUIPO DE ADMINISTRACION	MOBILIARIO Y EQUIPO DE OFICINA	ODAPAS-870-AH114-400	1854	LIC. JESUS FERNANDO DIAZ MONDRAGON	SILLA	S-M	S-M	S-S	INSERVIBLE	F-4582	23/03/2000	NUEVA WALMART DE MEXICO SA DECV	69.48	E	126	24/03/2000	RECURSO PROPIO	23/03/2000		CONTROL PATRIMONIAL	NEZAHUALCOYOTL	BAJA PENDIENTE
1855	1241	000000006	MOBILIARIO Y EQUIPO DE ADMINISTRACION	MOBILIARIO Y EQUIPO DE OFICINA	ODAPAS-870-AH114-399	1855	LIC. JESUS FERNANDO DIAZ MONDRAGON	SILLA	S-M	S-M	S-S	INSERVIBLE	F-4582	23/03/2000	NUEVA WALMART DE MEXICO SA DECV	69.48	E	126	24/03/2000	RECURSO PROPIO	23/03/2000		CONTROL PATRIMONIAL	NEZAHUALCOYOTL	BAJA PENDIENTE
1856	1241	000000006	MOBILIARIO Y EQUIPO DE ADMINISTRACION	MOBILIARIO Y EQUIPO DE OFICINA	ODAPAS-870-AH114-398	1856	LIC. JESUS FERNANDO DIAZ MONDRAGON	SILLA	S-M	S-M	S-S	INSERVIBLE	F-4582	23/03/2000	NUEVA WALMART DE MEXICO SA DECV	69.48	E	126	24/03/2000	RECURSO PROPIO	23/03/2000		CONTROL PATRIMONIAL	NEZAHUALCOYOTL	BAJA PENDIENTE
1857	1241	000000006	MOBILIARIO Y EQUIPO DE ADMINISTRACION	MOBILIARIO Y EQUIPO DE OFICINA	ODAPAS-870-AH114-397	1857	LIC. JESUS FERNANDO DIAZ MONDRAGON	SILLA	S-M	S-M	S-S	INSERVIBLE	F-4582	23/03/2000	NUEVA WALMART DE MEXICO SA DECV	69.48	E	126	24/03/2000	RECURSO PROPIO	23/03/2000		CONTROL PATRIMONIAL	NEZAHUALCOYOTL	BAJA PENDIENTE
1858	1241	000000006	MOBILIARIO Y EQUIPO DE ADMINISTRACION	MOBILIARIO Y EQUIPO DE OFICINA	ODAPAS-870-AH114-396	1858	LIC. JESUS FERNANDO DIAZ MONDRAGON	SILLA	S-M	S-M	S-S	INSERVIBLE	F-4582	23/03/2000	NUEVA WALMART DE MEXICO SA DECV	69.48	E	126	24/03/2000	RECURSO PROPIO	23/03/2000		CONTROL PATRIMONIAL	NEZAHUALCOYOTL	BAJA PENDIENTE
1859	1241	000000006	MOBILIARIO Y EQUIPO DE ADMINISTRACION	MOBILIARIO Y EQUIPO DE OFICINA	ODAPAS-870-AH114-395	1859	LIC. JESUS FERNANDO DIAZ MONDRAGON	SILLA	S-M	S-M	S-S	INSERVIBLE	F-4582	23/03/2000	NUEVA WALMART DE MEXICO SA DECV	69.48	E	126	24/03/2000	RECURSO PROPIO	23/03/2000		CONTROL PATRIMONIAL	NEZAHUALCOYOTL	BAJA PENDIENTE
1860	1241	000000006	MOBILIARIO Y EQUIPO DE ADMINISTRACION	MOBILIARIO Y EQUIPO DE OFICINA	ODAPAS-870-AH114-394	1860	N-D	SILLA	S-M	S-M	S-S	BAJA	F-4582	23/03/2000	NUEVA WALMART DE MEXICO SA DECV	69.48	E	126	24/03/2000	RECURSO PROPIO	23/03/2000	31/05/2009	N-D	NEZAHUALCOYOTL	BAJA POR CONCEJO 2009
1861	1241	000000006	MOBILIARIO Y EQUIPO DE ADMINISTRACION	MOBILIARIO Y EQUIPO DE OFICINA	ODAPAS-870-AH114-393	1861	N-D	SILLA	S-M	S-M	S-S	BAJA	F-4582	23/03/2000	NUEVA WALMART DE MEXICO SA DECV	69.48	E	126	24/03/2000	RECURSO PROPIO	23/03/2000	31/05/2009	N-D	NEZAHUALCOYOTL	BAJA POR CONCEJO 2009
1862	1241	000000006	MOBILIARIO Y EQUIPO DE ADMINISTRACION	MOBILIARIO Y EQUIPO DE OFICINA	ODAPAS-870-AH114-392	1862	LIC. JESUS FERNANDO DIAZ MONDRAGON	SILLA	S-M	S-M	S-S	INSERVIBLE	F-4582	23/03/2000	NUEVA WALMART DE MEXICO SA DECV	69.48	E	126	24/03/2000	RECURSO PROPIO	23/03/2000		CONTROL PATRIMONIAL	NEZAHUALCOYOTL	BAJA PENDIENTE
1863	1241	000000006	MOBILIARIO Y EQUIPO DE ADMINISTRACION	MOBILIARIO Y EQUIPO DE OFICINA	ODAPAS-870-AH114-391	1863	LIC. JESUS FERNANDO DIAZ MONDRAGON	SILLA	S-M	S-M	S-S	INSERVIBLE	F-4582	23/03/2000	NUEVA WALMART DE MEXICO SA DECV	69.48	E	126	24/03/2000	RECURSO PROPIO	23/03/2000		CONTROL PATRIMONIAL	NEZAHUALCOYOTL	BAJA PENDIENTE
1864	1241	000000006	MOBILIARIO Y EQUIPO DE ADMINISTRACION	MOBILIARIO Y EQUIPO DE OFICINA	ODAPAS-870-AH114-390	1864	LIC. JESUS FERNANDO DIAZ MONDRAGON	SILLA	S-M	S-M	S-S	INSERVIBLE	F-4582	23/03/2000	NUEVA WALMART DE MEXICO SA DECV	69.48	E	126	24/03/2000	RECURSO PROPIO	23/03/2000		CONTROL PATRIMONIAL	NEZAHUALCOYOTL	BAJA PENDIENTE
1865	1241	000000006	MOBILIARIO Y EQUIPO DE ADMINISTRACION	MOBILIARIO Y EQUIPO DE OFICINA	ODAPAS-870-AH114-389	1865	LIC. JESUS FERNANDO DIAZ MONDRAGON	SILLA	S-M	S-M	S-S	INSERVIBLE	F-4582	23/03/2000	NUEVA WALMART DE MEXICO SA DECV	69.48	E	126	24/03/2000	RECURSO PROPIO	23/03/2000		CONTROL PATRIMONIAL	NEZAHUALCOYOTL	BAJA PENDIENTE
1866	1241	000000006	MOBILIARIO Y EQUIPO DE ADMINISTRACION	MOBILIARIO Y EQUIPO DE OFICINA	ODAPAS-870-AH114-388	1866	LIC. JESUS FERNANDO DIAZ MONDRAGON	SILLA	S-M	S-M	S-S	INSERVIBLE	F-4582	23/03/2000	NUEVA WALMART DE MEXICO SA DECV	69.48	E	126	24/03/2000	RECURSO PROPIO	23/03/2000		CONTROL PATRIMONIAL	NEZAHUALCOYOTL	BAJA PENDIENTE
1867	1241	000000006	MOBILIARIO Y EQUIPO DE ADMINISTRACION	MOBILIARIO Y EQUIPO DE OFICINA	ODAPAS-870-AH114-387	1867	LIC. JESUS FERNANDO DIAZ MONDRAGON	SILLA	S-M	S-M	S-S	INSERVIBLE	F-4582	23/03/2000	NUEVA WALMART DE MEXICO SA DECV	69.48	E	126	24/03/2000	RECURSO PROPIO	23/03/2000		CONTROL PATRIMONIAL	NEZAHUALCOYOTL	BAJA PENDIENTE
1868	1241	000000006	MOBILIARIO Y EQUIPO DE ADMINISTRACION	MOBILIARIO Y EQUIPO DE OFICINA	ODAPAS-870-AH114-386	1868	LIC. JESUS FERNANDO DIAZ MONDRAGON	SILLA	S-M	S-M	S-S	INSERVIBLE	F-4582	23/03/2000	NUEVA WALMART DE MEXICO SA DECV	69.48	E	126	24/03/2000	RECURSO PROPIO	23/03/2000		CONTROL PATRIMONIAL	NEZAHUALCOYOTL	BAJA PENDIENTE
1869	1241	000000006	MOBILIARIO Y EQUIPO DE ADMINISTRACION	MOBILIARIO Y EQUIPO DE OFICINA	ODAPAS-870-AH114-385	1869	LIC. JESUS FERNANDO DIAZ MONDRAGON	SILLA	S-M	S-M	S-S	INSERVIBLE	F-4582	23/03/2000	NUEVA WALMART DE MEXICO SA DECV	69.48	E	126	24/03/2000	RECURSO PROPIO	23/03/2000		CONTROL PATRIMONIAL	NEZAHUALCOYOTL	BAJA PENDIENTE
1870	1241	000000006	MOBILIARIO Y EQUIPO DE ADMINISTRACION	MOBILIARIO Y EQUIPO DE OFICINA	ODAPAS-870-AH114-384	1870	N-D	SILLA	S-M	S-M	S-S	BAJA	F-4582	23/03/2000	NUEVA WALMART DE MEXICO SA DECV	69.48	E	126	24/03/2000	RECURSO PROPIO	23/03/2000	31/05/2009	N-D	NEZAHUALCOYOTL	BAJA POR CONCEJO 2009
1871	1241	000000006	MOBILIARIO Y EQUIPO DE ADMINISTRACION	MOBILIARIO Y EQUIPO DE OFICINA	ODAPAS-870-AH114-383	1871	N-D	SILLA	S-M	S-M	S-S	BAJA	F-4582	23/03/2000	NUEVA WALMART DE MEXICO SA DECV	69.48	E	126	24/03/2000	RECURSO PROPIO	23/03/2000	31/05/2009	N-D	NEZAHUALCOYOTL	BAJA POR CONCEJO 2009
1872	1241	000000006	MOBILIARIO Y EQUIPO DE ADMINISTRACION	MOBILIARIO Y EQUIPO DE OFICINA	ODAPAS-870-AH114-382	1872	LIC. JESUS FERNANDO DIAZ MONDRAGON	SILLA	S-M	S-M	S-S	INSERVIBLE	F-4582	23/03/2000	NUEVA WALMART DE MEXICO SA DECV	69.48	E	126	24/03/2000	RECURSO PROPIO	23/03/2000		CONTROL PATRIMONIAL	NEZAHUALCOYOTL	BAJA PENDIENTE
1873	1241	000000006	MOBILIARIO Y EQUIPO DE ADMINISTRACION	MOBILIARIO Y EQUIPO DE OFICINA	ODAPAS-870-AH114-381	1873	LIC. JESUS FERNANDO DIAZ MONDRAGON	SILLA	S-M	S-M	S-S	INSERVIBLE	F-4582	23/03/2000	NUEVA WALMART DE MEXICO SA DECV	69.48	E	126	24/03/2000	RECURSO PROPIO	23/03/2000		CONTROL PATRIMONIAL	NEZAHUALCOYOTL	BAJA PENDIENTE
1874	1241	000000006	MOBILIARIO Y EQUIPO DE ADMINISTRACION	MOBILIARIO Y EQUIPO DE OFICINA	ODAPAS-870-AH114-380	1874	C. CINTHIA RIOS TOLEDO	SILLA	S-M	S-M	S-S	MALO	F-4582	23/03/2000	NUEVA WALMART DE MEXICO SA DECV	69.48	E	126	24/03/2000	RECURSO PROPIO	23/03/2000		RECEPTORIA PAVON	NEZAHUALCOYOTL	
1875	1241	000000006	MOBILIARIO Y EQUIPO DE ADMINISTRACION	MOBILIARIO Y EQUIPO DE OFICINA	ODAPAS-870-AH114-379	1875	LIC. JESUS FERNANDO DIAZ MONDRAGON	SILLA	S-M	S-M	S-S	INSERVIBLE	F-4582	23/03/2000	NUEVA WALMART DE MEXICO SA DECV	69.48	E	126	24/03/2000	RECURSO PROPIO	23/03/2000		CONTROL PATRIMONIAL	NEZAHUALCOYOTL	BAJA PENDIENTE
1876	1241	000000006	MOBILIARIO Y EQUIPO DE ADMINISTRACION	MOBILIARIO Y EQUIPO DE OFICINA	ODAPAS-870-AH114-378	1876	N-D	SILLA	S-M	S-M	S-S	BAJA	F-4582	23/03/2000	NUEVA WALMART DE MEXICO SA DECV	69.48	E	126	24/03/2000	RECURSO PROPIO	23/03/2000	31/05/2009	N-D	NEZAHUALCOYOTL	BAJA POR CONCEJO 2009
1877	1241	000000006	MOBILIARIO Y EQUIPO DE ADMINISTRACION	MOBILIARIO Y EQUIPO DE OFICINA	ODAPAS-870-AH114-377	1877	LIC. JESUS FERNANDO DIAZ MONDRAGON	SILLA	S-M	S-M	S-S	INSERVIBLE	F-4582	23/03/2000	NUEVA WALMART DE MEXICO SA DECV	69.48	E	126	24/03/2000	RECURSO PROPIO	23/03/2000		CONTROL PATRIMONIAL	NEZAHUALCOYOTL	BAJA PENDIENTE
1878	1241	000000006	MOBILIARIO Y EQUIPO DE ADMINISTRACION	MOBILIARIO Y EQUIPO DE OFICINA	ODAPAS-870-AH114-376	1878	C. CINTHIA RIOS TOLEDO	SILLA	S-M	S-M	S-S	MALO	F-4582	23/03/2000	NUEVA WALMART DE MEXICO SA DECV	69.48	E	126	24/03/2000	RECURSO PROPIO	23/03/2000		RECEPTORIA PAVON	NEZAHUALCOYOTL	
1879	1241	000000006	MOBILIARIO Y EQUIPO DE ADMINISTRACION	MOBILIARIO Y EQUIPO DE OFICINA	ODAPAS-870-AH114-375	1879	C. CINTHIA RIOS TOLEDO	SILLA	S-M	S-M	S-S	MALO	F-4582	23/03/2000	NUEVA WALMART DE MEXICO SA DECV	69.48	E	126	24/03/2000	RECURSO PROPIO	23/03/2000		RECEPTORIA PAVON	NEZAHUALCOYOTL	
1880	1241	000000006	MOBILIARIO Y EQUIPO DE ADMINISTRACION	MOBILIARIO Y EQUIPO DE OFICINA	ODAPAS-870-AH114-374	1880	C. CINTHIA RIOS TOLEDO	SILLA	S-M	S-M	S-S	MALO	F-4582	23/03/2000	NUEVA WALMART DE MEXICO SA DECV	69.48	E	126	24/03/2000	RECURSO PROPIO	23/03/2000		RECEPTORIA PAVON	NEZAHUALCOYOTL	
1881	1241	000000006	MOBILIARIO Y EQUIPO DE ADMINISTRACION	MOBILIARIO Y EQUIPO DE OFICINA	ODAPAS-870-AH114-373	1881	C. CINTHIA RIOS TOLEDO	SILLA	S-M	S-M	S-S	MALO	F-4582	23/03/2000	NUEVA WALMART DE MEXICO SA DECV	69.48	E	126	24/03/2000	RECURSO PROPIO	23/03/2000		RECEPTORIA PAVON	NEZAHUALCOYOTL	
1882	1241	000000006	MOBILIARIO Y EQUIPO DE ADMINISTRACION	MOBILIARIO Y EQUIPO DE OFICINA	ODAPAS-870-AH114-372	1882	C. CINTHIA RIOS TOLEDO	SILLA	S-M	S-M	S-S	MALO	F-4582	23/03/2000	NUEVA WALMART DE MEXICO SA DECV	69.48	E	126	24/03/2000	RECURSO PROPIO	23/03/2000		RECEPTORIA PAVON	NEZAHUALCOYOTL	
1883	1241	000000006	MOBILIARIO Y EQUIPO DE ADMINISTRACION	MOBILIARIO Y EQUIPO DE OFICINA	ODAPAS-870-AH114-371	1883	C. CINTHIA RIOS TOLEDO	SILLA	S-M	S-M	S-S	MALO	F-4582	23/03/2000	NUEVA WALMART DE MEXICO SA DECV	69.48	E	126	24/03/2000	RECURSO PROPIO	23/03/2000		RECEPTORIA PAVON	NEZAHUALCOYOTL	
1884	1241	000000006	MOBILIARIO Y EQUIPO DE ADMINISTRACION	MOBILIARIO Y EQUIPO DE OFICINA	ODAPAS-870-AH114-370	1884	C. CINTHIA RIOS TOLEDO	SILLA	S-M	S-M	S-S	MALO	F-4582	23/03/2000	NUEVA WALMART DE MEXICO SA DECV	69.48	E	126	24/03/2000	RECURSO PROPIO	23/03/2000		RECEPTORIA PAVON	NEZAHUALCOYOTL	
1885	1241	000000006	MOBILIARIO Y EQUIPO DE ADMINISTRACION	MOBILIARIO Y EQUIPO DE OFICINA	ODAPAS-870-AH114-369	1885	C. CINTHIA RIOS TOLEDO	SILLA	S-M	S-M	S-S	MALO	F-4582	23/03/2000	NUEVA WALMART DE MEXICO SA DECV	69.48	E	126	24/03/2000	RECURSO PROPIO	23/03/2000		RECEPTORIA PAVON	NEZAHUALCOYOTL	
1886	1241	000000006	MOBILIARIO Y EQUIPO DE ADMINISTRACION	MOBILIARIO Y EQUIPO DE OFICINA	ODAPAS-870-AH114-368	1886	C. CINTHIA RIOS TOLEDO	SILLA	S-M	S-M	S-S	MALO	F-4582	23/03/2000	NUEVA WALMART DE MEXICO SA DECV	69.48	E	126	24/03/2000	RECURSO PROPIO	23/03/2000		RECEPTORIA PAVON	NEZAHUALCOYOTL	
1887	1241	000000006	MOBILIARIO Y EQUIPO DE ADMINISTRACION	MOBILIARIO Y EQUIPO DE OFICINA	ODAPAS-870-AH114-367	1887	C. CINTHIA RIOS TOLEDO	SILLA	S-M	S-M	S-S	MALO	F-4582	23/03/2000	NUEVA WALMART DE MEXICO SA DECV	69.48	E	126	24/03/2000	RECURSO PROPIO	23/03/2000		RECEPTORIA PAVON	NEZAHUALCOYOTL	
1888	1241	000000006	MOBILIARIO Y EQUIPO DE ADMINISTRACION	MOBILIARIO Y EQUIPO DE OFICINA	ODAPAS-870-AH114-366	1888	C. CINTHIA RIOS TOLEDO	SILLA	S-M	S-M	S-S	MALO	F-4582	23/03/2000	NUEVA WALMART DE MEXICO SA DECV	69.48	E	126	24/03/2000	RECURSO PROPIO	23/03/2000		RECEPTORIA PAVON	NEZAHUALCOYOTL	
1889	1241	000000006	MOBILIARIO Y EQUIPO DE ADMINISTRACION	MOBILIARIO Y EQUIPO DE OFICINA	ODAPAS-870-AH114-365	1889	C. CINTHIA RIOS TOLEDO	SILLA	S-M	S-M	S-S	MALO	F-4582	23/03/2000	NUEVA WALMART DE MEXICO SA DECV	69.48	E	126	24/03/2000	RECURSO PROPIO	23/03/2000		RECEPTORIA PAVON	NEZAHUALCOYOTL	
1890	1241	000000006	MOBILIARIO Y EQUIPO DE ADMINISTRACION	MOBILIARIO Y EQUIPO DE OFICINA	ODAPAS-870-AH114-364	1890	C. CINTHIA RIOS TOLEDO	SILLA	S-M	S-M	S-S	MALO	F-4582	23/03/2000	NUEVA WALMART DE MEXICO SA DECV	69.48	E	126	24/03/2000	RECURSO PROPIO	23/03/2000		RECEPTORIA PAVON	NEZAHUALCOYOTL	
1891	1241	000000006	MOBILIARIO Y EQUIPO DE ADMINISTRACION	MOBILIARIO Y EQUIPO DE OFICINA	ODAPAS-870-AH114-363	1891	C. CINTHIA RIOS TOLEDO	SILLA	S-M	S-M	S-S	MALO	F-4582	23/03/2000	NUEVA WALMART DE MEXICO SA DECV	69.48	E	126	24/03/2000	RECURSO PROPIO	23/03/2000		RECEPTORIA PAVON	NEZAHUALCOYOTL	

1.- MUNICIPIO: NEZAHUALCOYOTL
2.- NUMERO: 087

3.- AYUNTAMIENTO
ODAS
DIF
OTROS
ESPECIFICAR

4.- FECHA: 31 DE DICIEMBRE DEL 2015
5.- ELABORO: LIC. JESUS FERNANDO DIAZ M. CARGO- JEFE DE CONTROL PATRIMONIAL
6.- REVISO: C. RICARDO XOCHICALE SANCHEZ CARGO- DIRECTOR GENERAL
7.- HOJA: 1 DE 112

INVENTARIO DE BIENES MUEBLES

9	9	9	9	10	11	12	14	15	16	17	18	19		20			21			22	23		24	25	26
NUM. PROG.	NUM DE CUENTA	NUM DE SUBCUENTA	NOMBRE DE LA CUENTA	NOMBRE DE LA SUBCUENTA	NUMERO DE INVENTARIO	NUMERO DE RESGUARDO	NOMBRE DEL RESGUARDATARIO	NOMBRE DEL MUEBLE	MARCA	MODELO	NUMERO DE SERIE	ESTADO DE USO	FACTURA NUMERO	FECHA	PROVEEDOR	COSTO	POLIZA TIPO	NUMERO	FECHA		MOVIMIENTOS FECHA / ALTA	FECHA / BAJA	AREA RESPONSABLE	LOCALIDAD	OBSERVACIONES
1892	1241	000000006	MOBILIARIO Y EQUIPO DE ADMINISTRACION	MOBILIARIO Y EQUIPO DE OFICINA	ODAPAS-870-AH114-362	1892	C. CINTHIA RIOS TOLEDO	SILLA	S-M	S-M	S-S	MALO	F-4582	23/03/2000	NUEVA WALMART DE MEXICO SA DECV	69.48	E	126	24/03/2000	RECURSO PROPIO	23/03/2000		RECEPTORIA PAVON	NEZAHUALCOYOTL	
1893	1241	000000006	MOBILIARIO Y EQUIPO DE ADMINISTRACION	MOBILIARIO Y EQUIPO DE OFICINA	ODAPAS-870-AH114-361	1893	C. CINTHIA RIOS TOLEDO	SILLA	S-M	S-M	S-S	MALO	F-4582	23/03/2000	NUEVA WALMART DE MEXICO SA DECV	69.48	E	126	24/03/2000	RECURSO PROPIO	23/03/2000		RECEPTORIA PAVON	NEZAHUALCOYOTL	
1894	1241	000000006	MOBILIARIO Y EQUIPO DE ADMINISTRACION	MOBILIARIO Y EQUIPO DE OFICINA	ODAPAS-870-AH114-360	1894	C. CINTHIA RIOS TOLEDO	SILLA	S-M	S-M	S-S	MALO	F-4582	23/03/2000	NUEVA WALMART DE MEXICO SA DECV	69.48	E	126	24/03/2000	RECURSO PROPIO	23/03/2000		RECEPTORIA PAVON	NEZAHUALCOYOTL	
1895	1241	000000006	MOBILIARIO Y EQUIPO DE ADMINISTRACION	MOBILIARIO Y EQUIPO DE OFICINA	ODAPAS-870-AH114-359	1895	C. CINTHIA RIOS TOLEDO	SILLA	S-M	S-M	S-S	MALO	F-4582	23/03/2000	NUEVA WALMART DE MEXICO SA DECV	69.48	E	126	24/03/2000	RECURSO PROPIO	23/03/2000		RECEPTORIA PAVON	NEZAHUALCOYOTL	
1896	1241	000000006	MOBILIARIO Y EQUIPO DE ADMINISTRACION	MOBILIARIO Y EQUIPO DE OFICINA	ODAPAS-870-AH114-358	1896	C. CINTHIA RIOS TOLEDO	SILLA	S-M	S-M	S-S	MALO	F-4582	23/03/2000	NUEVA WALMART DE MEXICO SA DECV	69.48	E	126	24/03/2000	RECURSO PROPIO	23/03/2000		RECEPTORIA PAVON	NEZAHUALCOYOTL	
1897	1241	000000006	MOBILIARIO Y EQUIPO DE ADMINISTRACION	MOBILIARIO Y EQUIPO DE OFICINA	ODAPAS-870-AH114-357	1897	C. CINTHIA RIOS TOLEDO	SILLA	S-M	S-M	S-S	MALO	F-4582	23/03/2000	NUEVA WALMART DE MEXICO SA DECV	69.48	E	126	24/03/2000	RECURSO PROPIO	23/03/2000		RECEPTORIA PAVON	NEZAHUALCOYOTL	
1898	1241	000000006	MOBILIARIO Y EQUIPO DE ADMINISTRACION	MOBILIARIO Y EQUIPO DE OFICINA	ODAPAS-870-AH114-356	1898	C. CINTHIA RIOS TOLEDO	SILLA	S-M	S-M	S-S	MALO	F-4582	23/03/2000	NUEVA WALMART DE MEXICO SA DECV	69.48	E	126	24/03/2000	RECURSO PROPIO	23/03/2000		RECEPTORIA PAVON	NEZAHUALCOYOTL	
1899	1241	000000006	MOBILIARIO Y EQUIPO DE ADMINISTRACION	MOBILIARIO Y EQUIPO DE OFICINA	ODAPAS-870-AH114-355	1899	C. CINTHIA RIOS TOLEDO	SILLA	S-M	S-M	S-S	MALO	F-4582	23/03/2000	NUEVA WALMART DE MEXICO SA DECV	69.48	E	126	24/03/2000	RECURSO PROPIO	23/03/2000		RECEPTORIA PAVON	NEZAHUALCOYOTL	
1900	1241	000000006	MOBILIARIO Y EQUIPO DE ADMINISTRACION	MOBILIARIO Y EQUIPO DE OFICINA	ODAPAS-870-AH114-354	1900	C. CINTHIA RIOS TOLEDO	SILLA	S-M	S-M	S-S	MALO	F-4582	23/03/2000	NUEVA WALMART DE MEXICO SA DECV	69.48	E	126	24/03/2000	RECURSO PROPIO	23/03/2000		RECEPTORIA PAVON	NEZAHUALCOYOTL	
1901	1241	000000006	MOBILIARIO Y EQUIPO DE ADMINISTRACION	MOBILIARIO Y EQUIPO DE OFICINA	ODAPAS-870-AH114-353	1901	C. CINTHIA RIOS TOLEDO	SILLA	S-M	S-M	S-S	MALO	F-4582	23/03/2000	NUEVA WALMART DE MEXICO SA DECV	69.48	E	126	24/03/2000	RECURSO PROPIO	23/03/2000		RECEPTORIA PAVON	NEZAHUALCOYOTL	
1902	1241	000000006	MOBILIARIO Y EQUIPO DE ADMINISTRACION	MOBILIARIO Y EQUIPO DE OFICINA	ODAPAS-870-AH114-352	1902	C. CINTHIA RIOS TOLEDO	SILLA	S-M	S-M	S-S	MALO	F-4582	23/03/2000	NUEVA WALMART DE MEXICO SA DECV	69.48	E	126	24/03/2000	RECURSO PROPIO	23/03/2000		RECEPTORIA PAVON	NEZAHUALCOYOTL	
1903	1241	000000006	MOBILIARIO Y EQUIPO DE ADMINISTRACION	MOBILIARIO Y EQUIPO DE OFICINA	ODAPAS-870-AH114-351	1903	C. CINTHIA RIOS TOLEDO	SILLA	S-M	S-M	S-S	MALO	F-4582	23/03/2000	NUEVA WALMART DE MEXICO SA DECV	69.48	E	126	24/03/2000	RECURSO PROPIO	23/03/2000		RECEPTORIA PAVON	NEZAHUALCOYOTL	
1904	1241	000000006	MOBILIARIO Y EQUIPO DE ADMINISTRACION	MOBILIARIO Y EQUIPO DE OFICINA	ODAPAS-870-AH114-350	1904	C. CINTHIA RIOS TOLEDO	SILLA	S-M	S-M	S-S	MALO	F-4582	23/03/2000	NUEVA WALMART DE MEXICO SA DECV	69.48	E	126	24/03/2000	RECURSO PROPIO	23/03/2000		RECEPTORIA PAVON	NEZAHUALCOYOTL	
1905	1241	000000006	MOBILIARIO Y EQUIPO DE ADMINISTRACION	MOBILIARIO Y EQUIPO DE OFICINA	ODAPAS-870-AH114-349	1905	C. CINTHIA RIOS TOLEDO	SILLA	S-M	S-M	S-S	MALO	F-4582	23/03/2000	NUEVA WALMART DE MEXICO SA DECV	69.48	E	126	24/03/2000	RECURSO PROPIO	23/03/2000		RECEPTORIA PAVON	NEZAHUALCOYOTL	
1906	1241	000000006	MOBILIARIO Y EQUIPO DE ADMINISTRACION	MOBILIARIO Y EQUIPO DE OFICINA	ODAPAS-870-AH114-348	1906	C. CINTHIA RIOS TOLEDO	SILLA	S-M	S-M	S-S	MALO	F-4582	23/03/2000	NUEVA WALMART DE MEXICO SA DECV	69.48	E	126	24/03/2000	RECURSO PROPIO	23/03/2000		RECEPTORIA PAVON	NEZAHUALCOYOTL	
1907	1241	000000006	MOBILIARIO Y EQUIPO DE ADMINISTRACION	MOBILIARIO Y EQUIPO DE OFICINA	ODAPAS-870-AH114-347	1907	C. CINTHIA RIOS TOLEDO	SILLA	S-M	S-M	S-S	MALO	F-4582	23/03/2000	NUEVA WALMART DE MEXICO SA DECV	69.48	E	126	24/03/2000	RECURSO PROPIO	23/03/2000		RECEPTORIA PAVON	NEZAHUALCOYOTL	
1908	1241	000000006	MOBILIARIO Y EQUIPO DE ADMINISTRACION	MOBILIARIO Y EQUIPO DE OFICINA	ODAPAS-870-AH114-346	1908	C. CINTHIA RIOS TOLEDO	SILLA	S-M	S-M	S-S	MALO	F-4582	23/03/2000	NUEVA WALMART DE MEXICO SA DECV	69.48	E	126	24/03/2000	RECURSO PROPIO	23/03/2000		RECEPTORIA PAVON	NEZAHUALCOYOTL	
1909	1241	000000006	MOBILIARIO Y EQUIPO DE ADMINISTRACION	MOBILIARIO Y EQUIPO DE OFICINA	ODAPAS-870-AH114-345	1909	C. CINTHIA RIOS TOLEDO	SILLA	S-M	S-M	S-S	MALO	F-4582	23/03/2000	NUEVA WALMART DE MEXICO SA DECV	69.48	E	126	24/03/2000	RECURSO PROPIO	23/03/2000		RECEPTORIA PAVON	NEZAHUALCOYOTL	
1910	1241	000000006	MOBILIARIO Y EQUIPO DE ADMINISTRACION	MOBILIARIO Y EQUIPO DE OFICINA	ODAPAS-870-AH114-344	1910	C. CINTHIA RIOS TOLEDO	SILLA	S-M	S-M	S-S	MALO	F-4582	23/03/2000	NUEVA WALMART DE MEXICO SA DECV	69.48	E	126	24/03/2000	RECURSO PROPIO	23/03/2000		RECEPTORIA METROPOLITANA	NEZAHUALCOYOTL	
1911	1241	000000006	MOBILIARIO Y EQUIPO DE ADMINISTRACION	MOBILIARIO Y EQUIPO DE OFICINA	ODAPAS-870-AH114-343	1911	C. CINTHIA RIOS TOLEDO	SILLA	S-M	S-M	S-S	MALO	F-4582	23/03/2000	NUEVA WALMART DE MEXICO SA DECV	69.48	E	126	24/03/2000	RECURSO PROPIO	23/03/2000		RECEPTORIA METROPOLITANA	NEZAHUALCOYOTL	
1912	1241	000000006	MOBILIARIO Y EQUIPO DE ADMINISTRACION	MOBILIARIO Y EQUIPO DE OFICINA	ODAPAS-870-AH114-342	1912	C. CINTHIA RIOS TOLEDO	SILLA	S-M	S-M	S-S	MALO	F-4582	23/03/2000	NUEVA WALMART DE MEXICO SA DECV	69.48	E	126	24/03/2000	RECURSO PROPIO	23/03/2000		RECEPTORIA METROPOLITANA	NEZAHUALCOYOTL	
1913	1241	000000006	MOBILIARIO Y EQUIPO DE ADMINISTRACION	MOBILIARIO Y EQUIPO DE OFICINA	ODAPAS-870-AH114-341	1913	C. CINTHIA RIOS TOLEDO	SILLA	S-M	S-M	S-S	MALO	F-4582	23/03/2000	NUEVA WALMART DE MEXICO SA DECV	69.48	E	126	24/03/2000	RECURSO PROPIO	23/03/2000		RECEPTORIA METROPOLITANA	NEZAHUALCOYOTL	
1914	1241	000000006	MOBILIARIO Y EQUIPO DE ADMINISTRACION	MOBILIARIO Y EQUIPO DE OFICINA	ODAPAS-870-AH114-340	1914	C. CINTHIA RIOS TOLEDO	SILLA	S-M	S-M	S-S	MALO	F-4582	23/03/2000	NUEVA WALMART DE MEXICO SA DECV	69.48	E	126	24/03/2000	RECURSO PROPIO	23/03/2000		RECEPTORIA METROPOLITANA	NEZAHUALCOYOTL	
1915	1241	000000006	MOBILIARIO Y EQUIPO DE ADMINISTRACION	MOBILIARIO Y EQUIPO DE OFICINA	ODAPAS-870-AH114-339	1915	C. CINTHIA RIOS TOLEDO	SILLA	S-M	S-M	S-S	MALO	F-4582	23/03/2000	NUEVA WALMART DE MEXICO SA DECV	69.48	E	126	24/03/2000	RECURSO PROPIO	23/03/2000		RECEPTORIA METROPOLITANA	NEZAHUALCOYOTL	
1916	1241	000000006	MOBILIARIO Y EQUIPO DE ADMINISTRACION	MOBILIARIO Y EQUIPO DE OFICINA	ODAPAS-870-AH114-338	1916	C. CINTHIA RIOS TOLEDO	SILLA	S-M	S-M	S-S	MALO	F-4582	23/03/2000	NUEVA WALMART DE MEXICO SA DECV	69.48	E	126	24/03/2000	RECURSO PROPIO	23/03/2000		RECEPTORIA METROPOLITANA	NEZAHUALCOYOTL	
1917	1241	000000006	MOBILIARIO Y EQUIPO DE ADMINISTRACION	MOBILIARIO Y EQUIPO DE OFICINA	ODAPAS-870-AH114-337	1917	C. CINTHIA RIOS TOLEDO	SILLA	S-M	S-M	S-S	MALO	F-4582	23/03/2000	NUEVA WALMART DE MEXICO SA DECV	69.48	E	126	24/03/2000	RECURSO PROPIO	23/03/2000		RECEPTORIA METROPOLITANA	NEZAHUALCOYOTL	
1918	1241	000000006	MOBILIARIO Y EQUIPO DE ADMINISTRACION	MOBILIARIO Y EQUIPO DE OFICINA	ODAPAS-870-AH114-336	1918	C. CINTHIA RIOS TOLEDO	SILLA	S-M	S-M	S-S	MALO	F-4582	23/03/2000	NUEVA WALMART DE MEXICO SA DECV	69.48	E	126	24/03/2000	RECURSO PROPIO	23/03/2000		RECEPTORIA METROPOLITANA	NEZAHUALCOYOTL	
1919	1241	000000006	MOBILIARIO Y EQUIPO DE ADMINISTRACION	MOBILIARIO Y EQUIPO DE OFICINA	ODAPAS-870-AH114-335	1919	C. CINTHIA RIOS TOLEDO	SILLA	S-M	S-M	S-S	MALO	F-4582	23/03/2000	NUEVA WALMART DE MEXICO SA DECV	69.48	E	126	24/03/2000	RECURSO PROPIO	23/03/2000		RECEPTORIA METROPOLITANA	NEZAHUALCOYOTL	
1920	1241	000000006	MOBILIARIO Y EQUIPO DE ADMINISTRACION	MOBILIARIO Y EQUIPO DE OFICINA	ODAPAS-870-AH114-334	1920	C. CINTHIA RIOS TOLEDO	SILLA	S-M	S-M	S-S	MALO	F-4582	23/03/2000	NUEVA WALMART DE MEXICO SA DECV	69.48	E	126	24/03/2000	RECURSO PROPIO	23/03/2000		RECEPTORIA METROPOLITANA	NEZAHUALCOYOTL	
1921	1241	000000006	MOBILIARIO Y EQUIPO DE ADMINISTRACION	MOBILIARIO Y EQUIPO DE OFICINA	ODAPAS-870-AH114-333	1921	C. CINTHIA RIOS TOLEDO	SILLA	S-M	S-M	S-S	MALO	F-4582	23/03/2000	NUEVA WALMART DE MEXICO SA DECV	69.48	E	126	24/03/2000	RECURSO PROPIO	23/03/2000		RECEPTORIA METROPOLITANA	NEZAHUALCOYOTL	
1922	1241	000000006	MOBILIARIO Y EQUIPO DE ADMINISTRACION	MOBILIARIO Y EQUIPO DE OFICINA	ODAPAS-870-AH114-332	1922	C. CINTHIA RIOS TOLEDO	SILLA	S-M	S-M	S-S	MALO	F-4582	23/03/2000	NUEVA WALMART DE MEXICO SA DECV	69.48	E	126	24/03/2000	RECURSO PROPIO	23/03/2000		RECEPTORIA METROPOLITANA	NEZAHUALCOYOTL	
1923	1241	000000006	MOBILIARIO Y EQUIPO DE ADMINISTRACION	MOBILIARIO Y EQUIPO DE OFICINA	ODAPAS-870-AH114-331	1923	C. CINTHIA RIOS TOLEDO	SILLA	S-M	S-M	S-S	MALO	F-4582	23/03/2000	NUEVA WALMART DE MEXICO SA DECV	69.48	E	126	24/03/2000	RECURSO PROPIO	23/03/2000		RECEPTORIA METROPOLITANA	NEZAHUALCOYOTL	
1924	1241	000000006	MOBILIARIO Y EQUIPO DE ADMINISTRACION	MOBILIARIO Y EQUIPO DE OFICINA	ODAPAS-870-AH114-330	1924	C. CINTHIA RIOS TOLEDO	SILLA	S-M	S-M	S-S	MALO	F-4582	23/03/2000	NUEVA WALMART DE MEXICO SA DECV	69.48	E	126	24/03/2000	RECURSO PROPIO	23/03/2000		RECEPTORIA METROPOLITANA	NEZAHUALCOYOTL	
1925	1241	000000006	MOBILIARIO Y EQUIPO DE ADMINISTRACION	MOBILIARIO Y EQUIPO DE OFICINA	ODAPAS-870-AH114-329	1925	C. CINTHIA RIOS TOLEDO	SILLA	S-M	S-M	S-S	MALO	F-4582	23/03/2000	NUEVA WALMART DE MEXICO SA DECV	69.48	E	126	24/03/2000	RECURSO PROPIO	23/03/2000		RECEPTORIA METROPOLITANA	NEZAHUALCOYOTL	
1926	1241	000000006	MOBILIARIO Y EQUIPO DE ADMINISTRACION	MOBILIARIO Y EQUIPO DE OFICINA	ODAPAS-870-AH114-328	1926	N-D	SILLA	S-M	S-M	S-S	BAJA	F-4582	23/03/2000	NUEVA WALMART DE MEXICO SA DECV	69.48	E	126	24/03/2000	RECURSO PROPIO	23/03/2000	31/05/2009	N-D	NEZAHUALCOYOTL	BAJA POR CONCEJO 2009
1927	1241	000000006	MOBILIARIO Y EQUIPO DE ADMINISTRACION	MOBILIARIO Y EQUIPO DE OFICINA	ODAPAS-870-AH114-327	1927	C. CINTHIA RIOS TOLEDO	SILLA	S-M	S-M	S-S	MALO	F-4582	23/03/2000	NUEVA WALMART DE MEXICO SA DECV	69.48	E	126	24/03/2000	RECURSO PROPIO	23/03/2000		RECEPTORIA METROPOLITANA	NEZAHUALCOYOTL	
1928	1241	000000006	MOBILIARIO Y EQUIPO DE ADMINISTRACION	MOBILIARIO Y EQUIPO DE OFICINA	ODAPAS-870-AH114-326	1928	C. CINTHIA RIOS TOLEDO	SILLA	S-M	S-M	S-S	MALO	F-4582	23/03/2000	NUEVA WALMART DE MEXICO SA DECV	69.48	E	126	24/03/2000	RECURSO PROPIO	23/03/2000		RECEPTORIA METROPOLITANA	NEZAHUALCOYOTL	
1929	1241	000000006	MOBILIARIO Y EQUIPO DE ADMINISTRACION	MOBILIARIO Y EQUIPO DE OFICINA	ODAPAS-870-AH114-325	1929	C. CINTHIA RIOS TOLEDO	SILLA	S-M	S-M	S-S	MALO	F-4582	23/03/2000	NUEVA WALMART DE MEXICO SA DECV	69.48	E	126	24/03/2000	RECURSO PROPIO	23/03/2000		RECEPTORIA METROPOLITANA	NEZAHUALCOYOTL	
1930	1241	000000006	MOBILIARIO Y EQUIPO DE ADMINISTRACION	MOBILIARIO Y EQUIPO DE OFICINA	ODAPAS-870-AH114-324	1930	C. CINTHIA RIOS TOLEDO	SILLA	S-M	S-M	S-S	MALO	F-4582	23/03/2000	NUEVA WALMART DE MEXICO SA DECV	69.48	E	126	24/03/2000	RECURSO PROPIO	23/03/2000		RECEPTORIA METROPOLITANA	NEZAHUALCOYOTL	
1931	1241	000000006	MOBILIARIO Y EQUIPO DE ADMINISTRACION	MOBILIARIO Y EQUIPO DE OFICINA	ODAPAS-870-AH114-323	1931	C. CINTHIA RIOS TOLEDO	SILLA	S-M	S-M	S-S	MALO	F-4582	23/03/2000	NUEVA WALMART DE MEXICO SA DECV	69.48	E	126	24/03/2000	RECURSO PROPIO	23/03/2000		RECEPTORIA METROPOLITANA	NEZAHUALCOYOTL	
1932	1241	000000006	MOBILIARIO Y EQUIPO DE ADMINISTRACION	MOBILIARIO Y EQUIPO DE OFICINA	ODAPAS-870-AH114-322	1932	C. CINTHIA RIOS TOLEDO	SILLA	S-M	S-M	S-S	MALO	F-4582	23/03/2000	NUEVA WALMART DE MEXICO SA DECV	69.48	E	126	24/03/2000	RECURSO PROPIO	23/03/2000		RECEPTORIA METROPOLITANA	NEZAHUALCOYOTL	
1933	1241	000000006	MOBILIARIO Y EQUIPO DE ADMINISTRACION	MOBILIARIO Y EQUIPO DE OFICINA	ODAPAS-870-AH114-321	1933	C. CINTHIA RIOS TOLEDO	SILLA	S-M	S-M	S-S	MALO	F-4582	23/03/2000	NUEVA WALMART DE MEXICO SA DECV	69.48	E	126	24/03/2000	RECURSO PROPIO	23/03/2000		RECEPTORIA METROPOLITANA	NEZAHUALCOYOTL	
1934	1241	000000006	MOBILIARIO Y EQUIPO DE ADMINISTRACION	MOBILIARIO Y EQUIPO DE OFICINA	ODAPAS-870-AH114-320	1934	C. CINTHIA RIOS TOLEDO	SILLA	S-M	S-M	S-S	MALO	F-4582	23/03/2000	NUEVA WALMART DE MEXICO SA DECV	69.48	E	126	24/03/2000	RECURSO PROPIO	23/03/2000		RECEPTORIA METROPOLITANA	NEZAHUALCOYOTL	
1935	1241	000000006	MOBILIARIO Y EQUIPO DE ADMINISTRACION	MOBILIARIO Y EQUIPO DE OFICINA	ODAPAS-870-AH114-319	1935	C. CINTHIA RIOS TOLEDO	SILLA	S-M	S-M	S-S	MALO	F-4582	23/03/2000	NUEVA WALMART DE MEXICO SA DECV	69.48	E	126	24/03/2000	RECURSO PROPIO	23/03/2000		RECEPTORIA METROPOLITANA	NEZAHUALCOYOTL	
1936	1241	000000006	MOBILIARIO Y EQUIPO DE ADMINISTRACION	MOBILIARIO Y EQUIPO DE OFICINA	ODAPAS-870-AH114-318	1936	C. CINTHIA RIOS TOLEDO	SILLA	S-M	S-M	S-S	MALO	F-4582	23/03/2000	NUEVA WALMART DE MEXICO SA DECV	69.48	E	126	24/03/2000	RECURSO PROPIO	23/03/2000		RECEPTORIA METROPOLITANA	NEZAHUALCOYOTL	
1937	1241	000000006	MOBILIARIO Y EQUIPO DE ADMINISTRACION	MOBILIARIO Y EQUIPO DE OFICINA	ODAPAS-870-AH114-317	1937	C. CINTHIA RIOS TOLEDO	SILLA	S-M	S-M	S-S	MALO	F-4582	23/03/2000	NUEVA WALMART DE MEXICO SA DECV	69.48	E	126	24/03/2000	RECURSO PROPIO	23/03/2000		RECEPTORIA METROPOLITANA	NEZAHUALCOYOTL	
1938	1241	000000006	MOBILIARIO Y EQUIPO DE ADMINISTRACION	MOBILIARIO Y EQUIPO DE OFICINA	ODAPAS-870-AH114-316	1938	C. CINTHIA RIOS TOLEDO	SILLA	S-M	S-M	S-S	MALO	F-4582	23/03/2000	NUEVA WALMART DE MEXICO SA DECV	69.48	E	126	24/03/2000	RECURSO PROPIO	23/03/2000		RECEPTORIA METROPOLITANA	NEZAHUALCOYOTL	
1939	1241	000000006	MOBILIARIO Y EQUIPO DE ADMINISTRACION	MOBILIARIO Y EQUIPO DE OFICINA	ODAPAS-870-AH114-315	1939	C. CINTHIA RIOS TOLEDO	SILLA	S-M	S-M	S-S	MALO	F-4582	23/03/2000	NUEVA WALMART DE MEXICO SA DECV	69.48	E	126	24/03/2000	RECURSO PROPIO	23/03/2000		RECEPTORIA METROPOLITANA	NEZAHUALCOYOTL	
1940	1241	000000006	MOBILIARIO Y EQUIPO DE ADMINISTRACION	MOBILIARIO Y EQUIPO DE OFICINA	ODAPAS-870-AH114-314	1940	C. CINTHIA RIOS TOLEDO	SILLA	S-M	S-M	S-S	MALO	F-4582	23/03/2000	NUEVA WALMART DE MEXICO SA DECV	69.48	E	126	24/03/2000	RECURSO PROPIO	23/03/2000		RECEPTORIA METROPOLITANA	NEZAHUALCOYOTL	
1941	1241	000000006	MOBILIARIO Y EQUIPO DE ADMINISTRACION	MOBILIARIO Y EQUIPO DE OFICINA	ODAPAS-870-AH114-313	1941	C. CINTHIA RIOS TOLEDO	SILLA	S-M	S-M	S-S	MALO	F-4582	23/03/2000	NUEVA WALMART DE MEXICO SA DECV	69.48	E	126	24/03/2000	RECURSO PROPIO	23/03/2000		RECEPTORIA METROPOLITANA	NEZAHUALCOYOTL	
1942	1241	000000006	MOBILIARIO Y EQUIPO DE ADMINISTRACION	MOBILIARIO Y EQUIPO DE OFICINA	ODAPAS-870-AH114-312	1942	C. CINTHIA RIOS TOLEDO	SILLA	S-M	S-M	S-S	MALO	F-4582	23/03/2000	NUEVA WALMART DE MEXICO SA DECV	69.48	E	126	24/03/2000	RECURSO PROPIO	23/03/2000		RECEPTORIA METROPOLITANA	NEZAHUALCOYOTL	
1943	1241	000000006	MOBILIARIO Y EQUIPO DE ADMINISTRACION	MOBILIARIO Y EQUIPO DE OFICINA	ODAPAS-870-AH114-311	1943	C. CINTHIA RIOS TOLEDO	SILLA	S-M	S-M	S-S	MALO	F-4582	23/03/2000	NUEVA WALMART DE MEXICO SA DECV	69.48	E	126	24/03/2000	RECURSO PROPIO	23/03/2000		RECEPTORIA METROPOLITANA	NEZAHUALCOYOTL	
1944	1241	000000006	MOBILIARIO Y EQUIPO DE ADMINISTRACION	MOBILIARIO Y EQUIPO DE OFICINA	ODAPAS-870-AH114-310	1944	C. CINTHIA RIOS TOLEDO	SILLA	S-M	S-M	S-S	MALO	F-4582	23/03/2000	NUEVA WALMART DE MEXICO SA DECV	69.48	E	126	24/03/2000	RECURSO PROPIO	23/03/2000		RECEPTORIA METROPOLITANA	NEZAHUALCOYOTL	
1945	1241	000000006	MOBILIARIO Y EQUIPO DE ADMINISTRACION	MOBILIARIO Y EQUIPO DE OFICINA	ODAPAS-870-AH114-309	1945	LIC. JESUS FERNANDO DIAZ MONDRAGON	SILLA	S-M	S-M	S-S	MALO	F-4582	23/03/2000	NUEVA WALMART DE MEXICO SA DECV	69.48	E	126	24/03/2000	RECURSO PROPIO	23/03/2000		RECEPTORIA METROPOLITANA	NEZAHUALCOYOTL	
1946	1241	000000006	MOBILIARIO Y EQUIPO DE ADMINISTRACION	MOBILIARIO Y EQUIPO DE OFICINA	ODAPAS-870-AH114-308	1946	C. CINTHIA RIOS TOLEDO	SILLA	S-M	S-M	S-S	INSERVIBLE	F-4582	23/03/2000	NUEVA WALMART DE MEXICO SA DECV	69.48	E	126	24/03/2000	RECURSO PROPIO	23/03/2000		CONTROL PATRIMONIAL	NEZAHUALCOYOTL	BAJA PENDIENTE
1947	1241	000000006	MOBILIARIO Y EQUIPO DE ADMINISTRACION	MOBILIARIO Y EQUIPO DE OFICINA	ODAPAS-870-AH114-307	1947	C. CINTHIA RIOS TOLEDO	SILLA	S-M	S-M	S-S	MALO	F-4582	23/03/2000	NUEVA WALMART DE MEXICO SA DECV	69.48	E	126	24/03/2000	RECURSO PROPIO	23/03/2000		RECEPTORIA METROPOLITANA	NEZAHUALCOYOTL	
1948	1241	000000006	MOBILIARIO Y EQUIPO DE ADMINISTRACION	MOBILIARIO Y EQUIPO DE OFICINA	ODAPAS-870-AH114-306	1948	C. CINTHIA RIOS TOLEDO	SILLA	S-M	S-M	S-S	MALO	F-4582	23/03/2000	NUEVA WALMART DE MEXICO SA DECV	69.48	E	126	24/03/2000	RECURSO PROPIO	23/03/2000		RECEPTORIA METROPOLITANA	NEZAHUALCOYOTL	
1949	1241	000000006	MOBILIARIO Y EQUIPO DE ADMINISTRACION	MOBILIARIO Y EQUIPO DE OFICINA	ODAPAS-870-AH114-305	1949	C. CINTHIA RIOS TOLEDO	SILLA	S-M	S-M	S-S	MALO	F-4582	23/03/2000	NUEVA WALMART DE MEXICO SA DECV	69.48	E	126	24/03/2000	RECURSO PROPIO	23/03/2000		RECEPTORIA METROPOLITANA	NEZAHUALCOYOTL	
1950	1241	000000006	MOBILIARIO Y EQUIPO DE ADMINISTRACION	MOBILIARIO Y EQUIPO DE OFICINA	ODAPAS-870-AH114-304	1950	C. CINTHIA RIOS TOLEDO	SILLA	S-M	S-M	S-S	MALO	F-4582	23/03/2000	NUEVA WALMART DE MEXICO SA DECV	69.48	E	126	24/03/2000	RECURSO PROPIO	23/03/2000		RECEPTORIA METROPOLITANA	NEZAHUALCOYOTL	
1951	1241	000000006	MOBILIARIO Y EQUIPO DE ADMINISTRACION	MOBILIARIO Y EQUIPO DE OFICINA	ODAPAS-870-AH114-303	1951	C. CINTHIA RIOS TOLEDO	SILLA	S-M	S-M	S-S	MALO	F-4582	23/03/2000	NUEVA WALMART DE MEXICO SA DECV	69.48	E	126	24/03/2000	RECURSO PROPIO	23/03/2000		RECEPTORIA METROPOLITANA	NEZAHUALCOYOTL	
1952	1241	000000006	MOBILIARIO Y EQUIPO DE ADMINISTRACION	MOBILIARIO Y EQUIPO DE OFICINA	ODAPAS-870-AH114-302	1952	C. CINTHIA RIOS TOLEDO	SILLA	S-M	S-M	S-S	MALO	F-4582	23/03/2000	NUEVA WALMART DE MEXICO SA DECV	69.48	E	126	24/03/2000	RECURSO PROPIO	23/03/2000		RECEPTORIA METROPOLITANA	NEZAHUALCOYOTL	

1.- MUNICIPIO: NEZAHUALCOYOTL
2.- NUMERO: 087

3.- AYUNTAMIENTO
ODAS
DIF
OTROS
ESPECIFICAR

4.- FECHA: 31 DE DICIEMBRE DEL 2015
5.- ELABORO: LIC. JESUS FERNANDO DIAZ M. CARGO- JEFE DE CONTROL PATRIMONIAL
6.- REVISO: C. RICARDO XOCHICALE SANCHEZ CARGO- DIRECTOR GENERAL
7.- HOJA: 1 DE 112

INVENTARIO DE BIENES MUEBLES

8 NUM. PROG	9 NUM DE CUENTA	NUM DE SUBCUENTA	NOMBRE DE LA CUENTA	10 NOMBRE DE LA SUBCUENTA	11 NUMERO DE INVENTARIO	12 NUMERO DE RESGUARDO	14 NOMBRE DEL RESGUARDATARIO	15 NOMBRE DEL MUEBLE	16 MARCA	17 MODELO	18 NUMERO DE SERIE	19 ESTADO DE USO	FACTURA NUMERO	20 FACTURA FECHA	PROVEEDOR	COSTO	21 POLIZA TIPO	NUMERO	FECHA	22 RECURSO	23 MOVIMIENTOS FECHA ALTA	FECHA BAJA	24 AREA RESPONSABLE	25 LOCALIDAD	26 OBSERVACIONES
1953	1241	000000006	MOBILIARIO Y EQUIPO DE ADMINISTRACION	MOBILIARIO Y EQUIPO DE OFICINA	ODAPAS-870-AH114-301	1953	C. CINTHIA RIOS TOLEDO	SILLA	S-M	S-M	S-S	MALO	F-4582	23/03/2000	NUEVA WALMART DE MEXICO SA DECV	69.48	E	126	24/03/2000	RECURSO PROPIO	23/03/2000		RECEPTORIA METROPOLITANA	NEZAHUALCOYOTL	
1954	1241	000000006	MOBILIARIO Y EQUIPO DE ADMINISTRACION	MOBILIARIO Y EQUIPO DE OFICINA	ODAPAS-870-AH114-300	1954	C. CINTHIA RIOS TOLEDO	SILLA	S-M	S-M	S-S	MALO	F-4582	23/03/2000	NUEVA WALMART DE MEXICO SA DECV	69.48	E	126	24/03/2000	RECURSO PROPIO	23/03/2000		RECEPTORIA METROPOLITANA	NEZAHUALCOYOTL	
1955	1241	000000006	MOBILIARIO Y EQUIPO DE ADMINISTRACION	MOBILIARIO Y EQUIPO DE OFICINA	ODAPAS-870-AH114-299	1955	C. CINTHIA RIOS TOLEDO	SILLA	S-M	S-M	S-S	MALO	F-4582	23/03/2000	NUEVA WALMART DE MEXICO SA DECV	69.48	E	126	24/03/2000	RECURSO PROPIO	23/03/2000		RECEPTORIA METROPOLITANA	NEZAHUALCOYOTL	
1956	1241	000000006	MOBILIARIO Y EQUIPO DE ADMINISTRACION	MOBILIARIO Y EQUIPO DE OFICINA	ODAPAS-870-AH114-298	1956	C. CINTHIA RIOS TOLEDO	SILLA	S-M	S-M	S-S	MALO	F-4582	23/03/2000	NUEVA WALMART DE MEXICO SA DECV	69.48	E	126	24/03/2000	RECURSO PROPIO	23/03/2000		RECEPTORIA METROPOLITANA	NEZAHUALCOYOTL	
1957	1241	000000006	MOBILIARIO Y EQUIPO DE ADMINISTRACION	MOBILIARIO Y EQUIPO DE OFICINA	ODAPAS-870-AH114-297	1957	C. CINTHIA RIOS TOLEDO	SILLA	S-M	S-M	S-S	MALO	F-4582	23/03/2000	NUEVA WALMART DE MEXICO SA DECV	69.48	E	126	24/03/2000	RECURSO PROPIO	23/03/2000		RECEPTORIA METROPOLITANA	NEZAHUALCOYOTL	
1958	1241	000000006	MOBILIARIO Y EQUIPO DE ADMINISTRACION	MOBILIARIO Y EQUIPO DE OFICINA	ODAPAS-870-AH114-296	1958	C. CINTHIA RIOS TOLEDO	SILLA	S-M	S-M	S-S	MALO	F-4582	23/03/2000	NUEVA WALMART DE MEXICO SA DECV	69.48	E	126	24/03/2000	RECURSO PROPIO	23/03/2000		RECEPTORIA METROPOLITANA	NEZAHUALCOYOTL	
1959	1241	000000006	MOBILIARIO Y EQUIPO DE ADMINISTRACION	MOBILIARIO Y EQUIPO DE OFICINA	ODAPAS-870-AH114-295	1959	C. CINTHIA RIOS TOLEDO	SILLA	S-M	S-M	S-S	MALO	F-4582	23/03/2000	NUEVA WALMART DE MEXICO SA DECV	69.48	E	126	24/03/2000	RECURSO PROPIO	23/03/2000		RECEPTORIA METROPOLITANA	NEZAHUALCOYOTL	
1960	1241	000000006	MOBILIARIO Y EQUIPO DE ADMINISTRACION	MOBILIARIO Y EQUIPO DE OFICINA	ODAPAS-870-AH114-294	1960	C. CINTHIA RIOS TOLEDO	SILLA	S-M	S-M	S-S	MALO	F-4582	23/03/2000	NUEVA WALMART DE MEXICO SA DECV	69.48	E	126	24/03/2000	RECURSO PROPIO	23/03/2000		RECEPTORIA METROPOLITANA	NEZAHUALCOYOTL	
1961	1241	000000006	MOBILIARIO Y EQUIPO DE ADMINISTRACION	MOBILIARIO Y EQUIPO DE OFICINA	ODAPAS-870-AH114-293	1961	C. CINTHIA RIOS TOLEDO	SILLA	S-M	S-M	S-S	MALO	F-4582	23/03/2000	NUEVA WALMART DE MEXICO SA DECV	69.48	E	126	24/03/2000	RECURSO PROPIO	23/03/2000		RECEPTORIA METROPOLITANA	NEZAHUALCOYOTL	
1962	1241	000000006	MOBILIARIO Y EQUIPO DE ADMINISTRACION	MOBILIARIO Y EQUIPO DE OFICINA	ODAPAS-870-AH114-292	1962	C. CINTHIA RIOS TOLEDO	SILLA	S-M	S-M	S-S	MALO	F-4582	23/03/2000	NUEVA WALMART DE MEXICO SA DECV	69.48	E	126	24/03/2000	RECURSO PROPIO	23/03/2000		RECEPTORIA BENITO JUAREZ	NEZAHUALCOYOTL	
1963	1241	000000006	MOBILIARIO Y EQUIPO DE ADMINISTRACION	MOBILIARIO Y EQUIPO DE OFICINA	ODAPAS-870-AH114-291	1963	C. CINTHIA RIOS TOLEDO	SILLA	S-M	S-M	S-S	MALO	F-4582	23/03/2000	NUEVA WALMART DE MEXICO SA DECV	69.48	E	126	24/03/2000	RECURSO PROPIO	23/03/2000		RECEPTORIA BENITO JUAREZ	NEZAHUALCOYOTL	
1964	1241	000000006	MOBILIARIO Y EQUIPO DE ADMINISTRACION	MOBILIARIO Y EQUIPO DE OFICINA	ODAPAS-870-AH114-290	1964	C. CINTHIA RIOS TOLEDO	SILLA	S-M	S-M	S-S	MALO	F-4582	23/03/2000	NUEVA WALMART DE MEXICO SA DECV	69.48	E	126	24/03/2000	RECURSO PROPIO	23/03/2000		RECEPTORIA BENITO JUAREZ	NEZAHUALCOYOTL	
1965	1241	000000006	MOBILIARIO Y EQUIPO DE ADMINISTRACION	MOBILIARIO Y EQUIPO DE OFICINA	ODAPAS-870-AH114-289	1965	C. CINTHIA RIOS TOLEDO	SILLA	S-M	S-M	S-S	MALO	F-4582	23/03/2000	NUEVA WALMART DE MEXICO SA DECV	69.48	E	126	24/03/2000	RECURSO PROPIO	23/03/2000		RECEPTORIA BENITO JUAREZ	NEZAHUALCOYOTL	
1966	1241	000000006	MOBILIARIO Y EQUIPO DE ADMINISTRACION	MOBILIARIO Y EQUIPO DE OFICINA	ODAPAS-870-AH114-288	1966	C. CINTHIA RIOS TOLEDO	SILLA	S-M	S-M	S-S	MALO	F-4582	23/03/2000	NUEVA WALMART DE MEXICO SA DECV	69.48	E	126	24/03/2000	RECURSO PROPIO	23/03/2000		RECEPTORIA BENITO JUAREZ	NEZAHUALCOYOTL	
1967	1241	000000006	MOBILIARIO Y EQUIPO DE ADMINISTRACION	MOBILIARIO Y EQUIPO DE OFICINA	ODAPAS-870-AH114-287	1967	C. CINTHIA RIOS TOLEDO	SILLA	S-M	S-M	S-S	MALO	F-4582	23/03/2000	NUEVA WALMART DE MEXICO SA DECV	69.48	E	126	24/03/2000	RECURSO PROPIO	23/03/2000		RECEPTORIA BENITO JUAREZ	NEZAHUALCOYOTL	
1968	1241	000000006	MOBILIARIO Y EQUIPO DE ADMINISTRACION	MOBILIARIO Y EQUIPO DE OFICINA	ODAPAS-870-AH114-286	1968	C. CINTHIA RIOS TOLEDO	SILLA	S-M	S-M	S-S	MALO	F-4582	23/03/2000	NUEVA WALMART DE MEXICO SA DECV	69.48	E	126	24/03/2000	RECURSO PROPIO	23/03/2000		RECEPTORIA BENITO JUAREZ	NEZAHUALCOYOTL	
1969	1241	000000006	MOBILIARIO Y EQUIPO DE ADMINISTRACION	MOBILIARIO Y EQUIPO DE OFICINA	ODAPAS-870-AH114-285	1969	C. CINTHIA RIOS TOLEDO	SILLA	S-M	S-M	S-S	MALO	F-4582	23/03/2000	NUEVA WALMART DE MEXICO SA DECV	69.48	E	126	24/03/2000	RECURSO PROPIO	23/03/2000		RECEPTORIA BENITO JUAREZ	NEZAHUALCOYOTL	
1970	1241	000000006	MOBILIARIO Y EQUIPO DE ADMINISTRACION	MOBILIARIO Y EQUIPO DE OFICINA	ODAPAS-870-AH114-284	1970	C. CINTHIA RIOS TOLEDO	SILLA	S-M	S-M	S-S	MALO	F-4582	23/03/2000	NUEVA WALMART DE MEXICO SA DECV	69.48	E	126	24/03/2000	RECURSO PROPIO	23/03/2000		RECEPTORIA BENITO JUAREZ	NEZAHUALCOYOTL	
1971	1241	000000006	MOBILIARIO Y EQUIPO DE ADMINISTRACION	MOBILIARIO Y EQUIPO DE OFICINA	ODAPAS-870-AH114-283	1971	C. CINTHIA RIOS TOLEDO	SILLA	S-M	S-M	S-S	MALO	F-4582	23/03/2000	NUEVA WALMART DE MEXICO SA DECV	69.48	E	126	24/03/2000	RECURSO PROPIO	23/03/2000		RECEPTORIA BENITO JUAREZ	NEZAHUALCOYOTL	
1972	1241	000000006	MOBILIARIO Y EQUIPO DE ADMINISTRACION	MOBILIARIO Y EQUIPO DE OFICINA	ODAPAS-870-AH114-282	1972	C. CINTHIA RIOS TOLEDO	SILLA	S-M	S-M	S-S	MALO	F-4582	23/03/2000	NUEVA WALMART DE MEXICO SA DECV	69.48	E	126	24/03/2000	RECURSO PROPIO	23/03/2000		RECEPTORIA BENITO JUAREZ	NEZAHUALCOYOTL	
1973	1241	000000006	MOBILIARIO Y EQUIPO DE ADMINISTRACION	MOBILIARIO Y EQUIPO DE OFICINA	ODAPAS-870-AH114-281	1973	C. CINTHIA RIOS TOLEDO	SILLA	S-M	S-M	S-S	MALO	F-4582	23/03/2000	NUEVA WALMART DE MEXICO SA DECV	69.48	E	126	24/03/2000	RECURSO PROPIO	23/03/2000		RECEPTORIA BENITO JUAREZ	NEZAHUALCOYOTL	
1974	1241	000000006	MOBILIARIO Y EQUIPO DE ADMINISTRACION	MOBILIARIO Y EQUIPO DE OFICINA	ODAPAS-870-AH114-280	1974	C. CINTHIA RIOS TOLEDO	SILLA	S-M	S-M	S-S	MALO	F-4582	23/03/2000	NUEVA WALMART DE MEXICO SA DECV	69.48	E	126	24/03/2000	RECURSO PROPIO	23/03/2000		RECEPTORIA BENITO JUAREZ	NEZAHUALCOYOTL	
1975	1241	000000006	MOBILIARIO Y EQUIPO DE ADMINISTRACION	MOBILIARIO Y EQUIPO DE OFICINA	ODAPAS-870-AH114-279	1975	C. CINTHIA RIOS TOLEDO	SILLA	S-M	S-M	S-S	MALO	F-4582	23/03/2000	NUEVA WALMART DE MEXICO SA DECV	69.48	E	126	24/03/2000	RECURSO PROPIO	23/03/2000		RECEPTORIA BENITO JUAREZ	NEZAHUALCOYOTL	
1976	1241	000000006	MOBILIARIO Y EQUIPO DE ADMINISTRACION	MOBILIARIO Y EQUIPO DE OFICINA	ODAPAS-870-AH114-278	1976	C. CINTHIA RIOS TOLEDO	SILLA	S-M	S-M	S-S	MALO	F-4582	23/03/2000	NUEVA WALMART DE MEXICO SA DECV	69.48	E	126	24/03/2000	RECURSO PROPIO	23/03/2000		RECEPTORIA BENITO JUAREZ	NEZAHUALCOYOTL	
1977	1241	000000006	MOBILIARIO Y EQUIPO DE ADMINISTRACION	MOBILIARIO Y EQUIPO DE OFICINA	ODAPAS-870-AH114-277	1977	C. CINTHIA RIOS TOLEDO	SILLA	S-M	S-M	S-S	MALO	F-4582	23/03/2000	NUEVA WALMART DE MEXICO SA DECV	69.48	E	126	24/03/2000	RECURSO PROPIO	23/03/2000		RECEPTORIA BENITO JUAREZ	NEZAHUALCOYOTL	
1978	1241	000000006	MOBILIARIO Y EQUIPO DE ADMINISTRACION	MOBILIARIO Y EQUIPO DE OFICINA	ODAPAS-870-AH114-276	1978	C. CINTHIA RIOS TOLEDO	SILLA	S-M	S-M	S-S	MALO	F-4582	23/03/2000	NUEVA WALMART DE MEXICO SA DECV	69.48	E	126	24/03/2000	RECURSO PROPIO	23/03/2000		RECEPTORIA BENITO JUAREZ	NEZAHUALCOYOTL	
1979	1241	000000006	MOBILIARIO Y EQUIPO DE ADMINISTRACION	MOBILIARIO Y EQUIPO DE OFICINA	ODAPAS-870-AH114-275	1979	C. CINTHIA RIOS TOLEDO	SILLA	S-M	S-M	S-S	MALO	F-4582	23/03/2000	NUEVA WALMART DE MEXICO SA DECV	69.48	E	126	24/03/2000	RECURSO PROPIO	23/03/2000		RECEPTORIA BENITO JUAREZ	NEZAHUALCOYOTL	
1980	1241	000000006	MOBILIARIO Y EQUIPO DE ADMINISTRACION	MOBILIARIO Y EQUIPO DE OFICINA	ODAPAS-870-AH114-274	1980	C. CINTHIA RIOS TOLEDO	SILLA	S-M	S-M	S-S	MALO	F-4582	23/03/2000	NUEVA WALMART DE MEXICO SA DECV	69.48	E	126	24/03/2000	RECURSO PROPIO	23/03/2000		RECEPTORIA BENITO JUAREZ	NEZAHUALCOYOTL	
1981	1241	000000006	MOBILIARIO Y EQUIPO DE ADMINISTRACION	MOBILIARIO Y EQUIPO DE OFICINA	ODAPAS-870-AH114-273	1981	C. CINTHIA RIOS TOLEDO	SILLA	S-M	S-M	S-S	MALO	F-4582	23/03/2000	NUEVA WALMART DE MEXICO SA DECV	69.48	E	126	24/03/2000	RECURSO PROPIO	23/03/2000		RECEPTORIA PAVON	NEZAHUALCOYOTL	
1982	1241	000000006	MOBILIARIO Y EQUIPO DE ADMINISTRACION	MOBILIARIO Y EQUIPO DE OFICINA	ODAPAS-870-AH114-272	1982	N-D	SILLA	S-M	S-M	S-S	BAJA	F-4582	23/03/2000	NUEVA WALMART DE MEXICO SA DECV	69.48	E	126	24/03/2000	RECURSO PROPIO	23/03/2000	31/05/2009	N-D	NEZAHUALCOYOTL	BAJA POR CONCEJO 2009
1983	1241	000000006	MOBILIARIO Y EQUIPO DE ADMINISTRACION	MOBILIARIO Y EQUIPO DE OFICINA	ODAPAS-870-AH114-271	1983	LIC. JESUS FERNANDO DIAZ MONDRAGON	SILLA	S-M	S-M	S-S	INSERVIBLE	F-4582	23/03/2000	NUEVA WALMART DE MEXICO SA DECV	69.48	E	126	24/03/2000	RECURSO PROPIO	23/03/2000		CONTROL PATRIMONIAL	NEZAHUALCOYOTL	BAJA PENDIENTE
1984	1241	000000006	MOBILIARIO Y EQUIPO DE ADMINISTRACION	MOBILIARIO Y EQUIPO DE OFICINA	ODAPAS-870-AH114-270	1984	LIC. JESUS FERNANDO DIAZ MONDRAGON	SILLA	S-M	S-M	S-S	INSERVIBLE	F-4582	23/03/2000	NUEVA WALMART DE MEXICO SA DECV	69.48	E	126	24/03/2000	RECURSO PROPIO	23/03/2000		CONTROL PATRIMONIAL	NEZAHUALCOYOTL	BAJA PENDIENTE
1985	1241	000000006	MOBILIARIO Y EQUIPO DE ADMINISTRACION	MOBILIARIO Y EQUIPO DE OFICINA	ODAPAS-870-AH114-269	1985	C. JOSE ALFREDO MENDEZ MORALES	SILLA	S-M	S-M	S-S	MALO	F-4582	23/03/2000	NUEVA WALMART DE MEXICO SA DECV	69.48	E	126	24/03/2000	RECURSO PROPIO	23/03/2000		ARCHIVO	NEZAHUALCOYOTL	
1986	1241	000000006	MOBILIARIO Y EQUIPO DE ADMINISTRACION	MOBILIARIO Y EQUIPO DE OFICINA	ODAPAS-870-AH114-268	1986	LIC. JESUS FERNANDO DIAZ MONDRAGON	SILLA	S-M	S-M	S-S	INSERVIBLE	F-4582	23/03/2000	NUEVA WALMART DE MEXICO SA DECV	69.48	E	126	24/03/2000	RECURSO PROPIO	23/03/2000		CONTROL PATRIMONIAL	NEZAHUALCOYOTL	BAJA PENDIENTE
1987	1241	000000006	MOBILIARIO Y EQUIPO DE ADMINISTRACION	MOBILIARIO Y EQUIPO DE OFICINA	ODAPAS-870-AH114-267	1987	LIC. JESUS FERNANDO DIAZ MONDRAGON	SILLA	S-M	S-M	S-S	INSERVIBLE	F-4582	23/03/2000	NUEVA WALMART DE MEXICO SA DECV	69.48	E	126	24/03/2000	RECURSO PROPIO	23/03/2000		CONTROL PATRIMONIAL	NEZAHUALCOYOTL	BAJA PENDIENTE
1988	1241	000000006	MOBILIARIO Y EQUIPO DE ADMINISTRACION	MOBILIARIO Y EQUIPO DE OFICINA	ODAPAS-870-AH114-266	1988	LIC. JESUS FERNANDO DIAZ MONDRAGON	SILLA	S-M	S-M	S-S	INSERVIBLE	F-4582	23/03/2000	NUEVA WALMART DE MEXICO SA DECV	69.48	E	126	24/03/2000	RECURSO PROPIO	23/03/2000		CONTROL PATRIMONIAL	NEZAHUALCOYOTL	BAJA PENDIENTE
1989	1241	000000006	MOBILIARIO Y EQUIPO DE ADMINISTRACION	MOBILIARIO Y EQUIPO DE OFICINA	ODAPAS-870-AH114-265	1989	LIC. JESUS FERNANDO DIAZ MONDRAGON	SILLA	S-M	S-M	S-S	INSERVIBLE	F-4582	23/03/2000	NUEVA WALMART DE MEXICO SA DECV	69.48	E	126	24/03/2000	RECURSO PROPIO	23/03/2000		CONTROL PATRIMONIAL	NEZAHUALCOYOTL	BAJA PENDIENTE
1990	1241	000000006	MOBILIARIO Y EQUIPO DE ADMINISTRACION	MOBILIARIO Y EQUIPO DE OFICINA	ODAPAS-870-AH114-264	1990	LIC. JESUS FERNANDO DIAZ MONDRAGON	SILLA	S-M	S-M	S-S	INSERVIBLE	F-4582	23/03/2000	NUEVA WALMART DE MEXICO SA DECV	69.48	E	126	24/03/2000	RECURSO PROPIO	23/03/2000		CONTROL PATRIMONIAL	NEZAHUALCOYOTL	BAJA PENDIENTE
1991	1241	000000006	MOBILIARIO Y EQUIPO DE ADMINISTRACION	MOBILIARIO Y EQUIPO DE OFICINA	ODAPAS-870-AH114-263	1991	LIC. JESUS FERNANDO DIAZ MONDRAGON	SILLA	S-M	S-M	S-S	INSERVIBLE	F-4582	23/03/2000	NUEVA WALMART DE MEXICO SA DECV	69.48	E	126	24/03/2000	RECURSO PROPIO	23/03/2000		CONTROL PATRIMONIAL	NEZAHUALCOYOTL	BAJA PENDIENTE
1992	1241	000000006	MOBILIARIO Y EQUIPO DE ADMINISTRACION	MOBILIARIO Y EQUIPO DE OFICINA	ODAPAS-870-AH114-262	1992	LIC. JESUS FERNANDO DIAZ MONDRAGON	SILLA	S-M	S-M	S-S	INSERVIBLE	F-4582	23/03/2000	NUEVA WALMART DE MEXICO SA DECV	69.48	E	126	24/03/2000	RECURSO PROPIO	23/03/2000		CONTROL PATRIMONIAL	NEZAHUALCOYOTL	BAJA PENDIENTE
1993	1241	000000006	MOBILIARIO Y EQUIPO DE ADMINISTRACION	MOBILIARIO Y EQUIPO DE OFICINA	ODAPAS-870-AH114-261	1993	C. ROBERTO VILLEGAS GONZALEZ	SILLA	S-M	S-M	S-S	MALO	F-4582	23/03/2000	NUEVA WALMART DE MEXICO SA DECV	69.48	E	126	24/03/2000	RECURSO PROPIO	23/03/2000		SUBDIRECCION DE ALCANTARILLADO	NEZAHUALCOYOTL	
1994	1241	000000006	MOBILIARIO Y EQUIPO DE ADMINISTRACION	MOBILIARIO Y EQUIPO DE OFICINA	ODAPAS-870-AH114-260	1994	C. ROBERTO VILLEGAS GONZALEZ	SILLA	S-M	S-M	S-S	MALO	F-4582	23/03/2000	NUEVA WALMART DE MEXICO SA DECV	69.48	E	126	24/03/2000	RECURSO PROPIO	23/03/2000		SUBDIRECCION DE ALCANTARILLADO	NEZAHUALCOYOTL	
1995	1241	000000006	MOBILIARIO Y EQUIPO DE ADMINISTRACION	MOBILIARIO Y EQUIPO DE OFICINA	ODAPAS-870-AH114-259	1995	N-D	SILLA	S-M	S-M	S-S	N-D	F-4582	23/03/2000	NUEVA WALMART DE MEXICO SA DECV	69.48	E	126	24/03/2000	RECURSO PROPIO	23/03/2000		N-D	NEZAHUALCOYOTL	NO LOCALIZADO FISICAMENTE
1996	1241	000000006	MOBILIARIO Y EQUIPO DE ADMINISTRACION	MOBILIARIO Y EQUIPO DE OFICINA	ODAPAS-870-AH114-258	1996	LIC. JESUS FERNANDO DIAZ MONDRAGON	SILLA	S-M	S-M	S-S	INSERVIBLE	F-4582	23/03/2000	NUEVA WALMART DE MEXICO SA DECV	69.48	E	126	24/03/2000	RECURSO PROPIO	23/03/2000		CONTROL PATRIMONIAL	NEZAHUALCOYOTL	BAJA PENDIENTE
1997	1241	000000006	MOBILIARIO Y EQUIPO DE ADMINISTRACION	MOBILIARIO Y EQUIPO DE OFICINA	ODAPAS-870-AH114-257	1997	N-D	SILLA	S-M	S-M	S-S	BAJA	F-4582	23/03/2000	NUEVA WALMART DE MEXICO SA DECV	69.48	E	126	24/03/2000	RECURSO PROPIO	23/03/2000	31/05/2009	N-D	NEZAHUALCOYOTL	BAJA POR CONCEJO 2009
1998	1241	000000006	MOBILIARIO Y EQUIPO DE ADMINISTRACION	MOBILIARIO Y EQUIPO DE OFICINA	ODAPAS-870-AH114-256	1998	LIC. JESUS FERNANDO DIAZ MONDRAGON	SILLA	S-M	S-M	S-S	INSERVIBLE	F-4582	23/03/2000	NUEVA WALMART DE MEXICO SA DECV	69.48	E	126	24/03/2000	RECURSO PROPIO	23/03/2000		CONTROL PATRIMONIAL	NEZAHUALCOYOTL	BAJA PENDIENTE
1999	1241	000000006	MOBILIARIO Y EQUIPO DE ADMINISTRACION	MOBILIARIO Y EQUIPO DE OFICINA	ODAPAS-870-AH114-255	1999	C. ISAIAS PEREZ RAMIREZ	SILLA	S-M	S-M	S-S	MALO	F-4582	23/03/2000	NUEVA WALMART DE MEXICO SA DECV	69.48	E	126	24/03/2000	RECURSO PROPIO	23/03/2000		TALLER MECANICO Y CONTROL VEHICULAR	NEZAHUALCOYOTL	
2000	1241	000000006	MOBILIARIO Y EQUIPO DE ADMINISTRACION	MOBILIARIO Y EQUIPO DE OFICINA	ODAPAS-870-AH114-254	2000	LIC. JESUS FERNANDO DIAZ MONDRAGON	SILLA	S-M	S-M	S-S	INSERVIBLE	F-4582	23/03/2000	NUEVA WALMART DE MEXICO SA DECV	69.48	E	126	24/03/2000	RECURSO PROPIO	23/03/2000		CONTROL PATRIMONIAL	NEZAHUALCOYOTL	BAJA PENDIENTE
2001	1241	000000006	MOBILIARIO Y EQUIPO DE ADMINISTRACION	MOBILIARIO Y EQUIPO DE OFICINA	ODAPAS-870-AH114-253	2001	C. IRLANDA DOLORES LEON GARCIA	SILLA	S-M	S-M	S-S	MALO	F-4582	23/03/2000	NUEVA WALMART DE MEXICO SA DECV	69.48	E	126	24/03/2000	RECURSO PROPIO	23/03/2000		RECURSOS HUMANOS	NEZAHUALCOYOTL	
2002	1241	000000006	MOBILIARIO Y EQUIPO DE ADMINISTRACION	MOBILIARIO Y EQUIPO DE OFICINA	ODAPAS-870-AH114-252	2002	C. ISAIAS PEREZ RAMIREZ	SILLA	S-M	S-M	S-S	MALO	F-4582	23/03/2000	NUEVA WALMART DE MEXICO SA DECV	69.48	E	126	24/03/2000	RECURSO PROPIO	23/03/2000		TALLER MECANICO Y CONTROL VEHICULAR	NEZAHUALCOYOTL	
2003	1241	000000006	MOBILIARIO Y EQUIPO DE ADMINISTRACION	MOBILIARIO Y EQUIPO DE OFICINA	ODAPAS-870-AH114-251	2003	LIC. JESUS FERNANDO DIAZ MONDRAGON	SILLA	S-M	S-M	S-S	INSERVIBLE	F-4582	23/03/2000	NUEVA WALMART DE MEXICO SA DECV	69.48	E	126	24/03/2000	RECURSO PROPIO	23/03/2000		CONTROL PATRIMONIAL	NEZAHUALCOYOTL	BAJA PENDIENTE
2004	1241	000000006	MOBILIARIO Y EQUIPO DE ADMINISTRACION	MOBILIARIO Y EQUIPO DE OFICINA	ODAPAS-870-AH114-250	2004	N-D	SILLA	S-M	S-M	S-S	BAJA	F-4582	23/03/2000	NUEVA WALMART DE MEXICO SA DECV	69.48	E	126	24/03/2000	RECURSO PROPIO	23/03/2000	31/05/2009	N-D	NEZAHUALCOYOTL	BAJA POR CONCEJO 2009
2005	1241	000000006	MOBILIARIO Y EQUIPO DE ADMINISTRACION	MOBILIARIO Y EQUIPO DE OFICINA	ODAPAS-870-AH114-249	2005	LIC. JESUS FERNANDO DIAZ MONDRAGON	SILLA	S-M	S-M	S/S	INSERVIBLE	F-4582	23/03/2000	NUEVA WALMART DE MEXICO SA DECV	69.48	E	126	24/03/2000	RECURSO PROPIO	23/03/2000		CONTROL PATRIMONIAL	NEZAHUALCOYOTL	BAJA PENDIENTE
2006	1241	000000006	MOBILIARIO Y EQUIPO DE ADMINISTRACION	MOBILIARIO Y EQUIPO DE OFICINA	ODAPAS-870-AH114-248	2006	N-D	SILLA	S-M	S-M	S/S	BAJA	F-4582	23/03/2000	NUEVA WALMART DE MEXICO SA DECV	69.48	E	126	24/03/2000	RECURSO PROPIO	23/03/2000	31/05/2009	N-D	NEZAHUALCOYOTL	BAJA POR CONCEJO 2009,
2007	1241	000000006	MOBILIARIO Y EQUIPO DE ADMINISTRACION	MOBILIARIO Y EQUIPO DE OFICINA	ODAPAS-870-AH114-247	2007	N-D	SILLA	S-M	S-M	S/S	BAJA	F-4582	23/03/2000	NUEVA WALMART DE MEXICO SA DECV	69.48	E	126	24/03/2000	RECURSO PROPIO	23/03/2000	31/05/2009	N-D	NEZAHUALCOYOTL	BAJA POR CONCEJO 2009
2008	1241	000000006	MOBILIARIO Y EQUIPO DE ADMINISTRACION	MOBILIARIO Y EQUIPO DE OFICINA	ODAPAS-870-AH114-246	2008	N-D	SILLA	S-M	S-M	S/S	N-D	F-4582	23/03/2000	NUEVA WALMART DE MEXICO SA DECV	69.48	E	126	24/03/2000	RECURSO PROPIO	23/03/2000		N-D	NEZAHUALCOYOTL	NO LOCALIZADO FISICAMENTE
2009	1241	000000006	MOBILIARIO Y EQUIPO DE ADMINISTRACION	MOBILIARIO Y EQUIPO DE OFICINA	ODAPAS-870-AH114-245	2009	N-D	SILLA	S-M	S-M	S/S	BAJA	F-4582	23/03/2000	NUEVA WALMART DE MEXICO SA DECV	69.48	E	126	24/03/2000	RECURSO PROPIO	23/03/2000	31/05/2009	N-D	NEZAHUALCOYOTL	BAJA POR CONCEJO 2009
2010	1241	000000006	MOBILIARIO Y EQUIPO DE ADMINISTRACION	MOBILIARIO Y EQUIPO DE OFICINA	ODAPAS-870-AH114-244	2010	N-D	SILLA	S-M	S-M	S/S	N-D	F-4582	23/03/2000	NUEVA WALMART DE MEXICO SA DECV	69.48	E	126	24/03/2000	RECURSO PROPIO	23/03/2000		N-D	NEZAHUALCOYOTL	NO LOCALIZADO FISICAMENTE
2011	1241	000000006	MOBILIARIO Y EQUIPO DE ADMINISTRACION	MOBILIARIO Y EQUIPO DE OFICINA	ODAPAS-870-AH114-243	2011	N-D	SILLA	S-M	S-M	S/S	BAJA	F-4582	23/03/2000	NUEVA WALMART DE MEXICO SA DECV	69.48	E	126	24/03/2000	RECURSO PROPIO	23/03/2000	31/05/2009	N-D	NEZAHUALCOYOTL	BAJA POR CONCEJO 2009
2012	1241	000000006	MOBILIARIO Y EQUIPO DE ADMINISTRACION	MOBILIARIO Y EQUIPO DE OFICINA	ODAPAS-870-AH114-242	2012	N-D	SILLA	S-M	S-M	S/S	N-D	F-4582	23/03/2000	NUEVA WALMART DE MEXICO SA DECV	69.48	E	126	24/03/2000	RECURSO PROPIO	23/03/2000		N-D	NEZAHUALCOYOTL	NO LOCALIZADO FISICAMENTE
2013	1241	000000006	MOBILIARIO Y EQUIPO DE ADMINISTRACION	MOBILIARIO Y EQUIPO DE OFICINA	ODAPAS-870-AH114-241	2013	C. CINTHIA RIOS TOLEDO	SILLA	S-M	S-M	S/S	MALO	F-4582	23/03/2000	NUEVA WALMART DE MEXICO SA DECV	69.48	E	126	24/03/2000	RECURSO PROPIO	23/03/2000		RECEPTORIA PAVON	NEZAHUALCOYOTL	

4.- FECHA: 31 DE DICIEMBRE DEL 2015
5.- ELABORO: LIC. JESUS FERNANDO DIAZ M.
6.- REVISO: C. RICARDO XOCHICALE SANCHEZ
7.- HOJA 1 DE 112

1.- MUNICIPIO: NEZAHUALCOYOTL
2.- NUMERO: 082

1	2	3	4	5	6	7	8	9	10	11	12	13	14	15
NUMERO	NUMERO	NUMERO	NUMERO	NUMERO	NUMERO	NUMERO	NUMERO	NUMERO	NUMERO	NUMERO	NUMERO	NUMERO	NUMERO	NUMERO
2014	1241	000000006	MOBILIARIO Y EQUIPO DE ADMINISTRACION	MOBILIARIO Y EQUIPO DE OFICINA	ODAPAS-870-AH114-240	2014	N-D		SILLA					
2015	1241	000000006	MOBILIARIO Y EQUIPO DE ADMINISTRACION	MOBILIARIO Y EQUIPO DE OFICINA	ODAPAS-870-AH114-239	2015	N-D		SILLA					
2016	1241	000000006	MOBILIARIO Y EQUIPO DE ADMINISTRACION	MOBILIARIO Y EQUIPO DE OFICINA	ODAPAS-870-AH114-238	2016	N-D		SILLA					
2017	1241	000000006	MOBILIARIO Y EQUIPO DE ADMINISTRACION	MOBILIARIO Y EQUIPO DE OFICINA	ODAPAS-870-AH114-237	2017	N-D		SILLA					
2018	1241	000000006	MOBILIARIO Y EQUIPO DE ADMINISTRACION	MOBILIARIO Y EQUIPO DE OFICINA	ODAPAS-870-AH114-236	2018	N-D		SILLA					
2019	1241	000000006	MOBILIARIO Y EQUIPO DE ADMINISTRACION	MOBILIARIO Y EQUIPO DE OFICINA	ODAPAS-870-AH114-235	2019	N-D		SILLA					
2020	1241	000000006	MOBILIARIO Y EQUIPO DE ADMINISTRACION	MOBILIARIO Y EQUIPO DE OFICINA	ODAPAS-870-AH114-234	2020	N-D		SILLA					
2021	1241	000000006	MOBILIARIO Y EQUIPO DE ADMINISTRACION	MOBILIARIO Y EQUIPO DE OFICINA	ODAPAS-870-AH114-233	2021	N-D		SILLA					
2022	1241	000000006	MOBILIARIO Y EQUIPO DE ADMINISTRACION	MOBILIARIO Y EQUIPO DE OFICINA	ODAPAS-870-AH114-232	2022	C. CINTHIA RIOS TOLEDO		SILLA					
2023	1241	000000006	MOBILIARIO Y EQUIPO DE ADMINISTRACION	RECEPTORIA ESTADO DE MEXICO	ODAPAS-870-AH114-231	2023	C. CINTHIA RIOS TOLEDO		SILLA					
2024	1241	000000006	MOBILIARIO Y EQUIPO DE ADMINISTRACION	RECEPTORIA ESTADO DE MEXICO	ODAPAS-870-AH114-230	2024	C. CINTHIA RIOS TOLEDO		SILLA					
2025	1241	000000006	MOBILIARIO Y EQUIPO DE ADMINISTRACION	RECEPTORIA ESTADO DE MEXICO	ODAPAS-870-AH114-229	2025	C. CINTHIA RIOS TOLEDO		SILLA					
2026	1241	000000006	MOBILIARIO Y EQUIPO DE ADMINISTRACION	RECEPTORIA ESTADO DE MEXICO	ODAPAS-870-AH114-228	4026	C. CINTHIA RIOS TOLEDO		SILLA					
2027	1241	000000006	MOBILIARIO Y EQUIPO DE ADMINISTRACION	RECEPTORIA ESTADO DE MEXICO	ODAPAS-870-AH114-227	2027	C. CINTHIA RIOS TOLEDO		SILLA					
2028	1241	000000006	MOBILIARIO Y EQUIPO DE ADMINISTRACION	RECEPTORIA ESTADO DE MEXICO	ODAPAS-870-AH114-226	2028	C. CINTHIA RIOS TOLEDO		SILLA					
2029	1241	000000006	MOBILIARIO Y EQUIPO DE ADMINISTRACION	RECEPTORIA ESTADO DE MEXICO	ODAPAS-870-AH114-225	2029	C. CINTHIA RIOS TOLEDO		SILLA					
2030	1241	000000006	MOBILIARIO Y EQUIPO DE ADMINISTRACION	RECEPTORIA ESTADO DE MEXICO	ODAPAS-870-AH114-224	2030	C. CINTHIA RIOS TOLEDO		SILLA					
2031	1241	000000006	MOBILIARIO Y EQUIPO DE ADMINISTRACION	RECEPTORIA ESTADO DE MEXICO	ODAPAS-870-AH114-223	2031	C. CINTHIA RIOS TOLEDO		SILLA					
2032	1241	000000006	MOBILIARIO Y EQUIPO DE ADMINISTRACION	RECEPTORIA ESTADO DE MEXICO	ODAPAS-870-AH114-222	2032	C. CINTHIA RIOS TOLEDO		SILLA					
2033	1241	000000006	MOBILIARIO Y EQUIPO DE ADMINISTRACION	RECEPTORIA ESTADO DE MEXICO	ODAPAS-870-AH114-221	2033	C. CINTHIA RIOS TOLEDO		SILLA					
2034	1241	000000006	MOBILIARIO Y EQUIPO DE ADMINISTRACION	RECEPTORIA ESTADO DE MEXICO	ODAPAS-870-AH114-220	2034	C. CINTHIA RIOS TOLEDO		SILLA					
2035	1241	000000006	MOBILIARIO Y EQUIPO DE ADMINISTRACION	RECEPTORIA ESTADO DE MEXICO	ODAPAS-870-AH114-219	2035	C. CINTHIA RIOS TOLEDO		SILLA					
2036	1241	000000006	MOBILIARIO Y EQUIPO DE ADMINISTRACION	RECEPTORIA ESTADO DE MEXICO	ODAPAS-870-AH114-218	2036	C. CINTHIA RIOS TOLEDO		SILLA					
2037	1241	000000006	MOBILIARIO Y EQUIPO DE ADMINISTRACION	RECEPTORIA ESTADO DE MEXICO	ODAPAS-870-AH114-217	2037	C. CINTHIA RIOS TOLEDO		SILLA					
2038	1241	000000006	MOBILIARIO Y EQUIPO DE ADMINISTRACION	RECEPTORIA ESTADO DE MEXICO	ODAPAS-870-AH114-216	2038	C. CINTHIA RIOS TOLEDO		SILLA					
2039	1241	000000006	MOBILIARIO Y EQUIPO DE ADMINISTRACION	RECEPTORIA ESTADO DE MEXICO	ODAPAS-870-AH114-215	2039	C. CINTHIA RIOS TOLEDO		SILLA					
2040	1241	000000006	MOBILIARIO Y EQUIPO DE ADMINISTRACION	RECEPTORIA ESTADO DE MEXICO	ODAPAS-870-AH114-214	2040	C. CINTHIA RIOS TOLEDO		SILLA					
2041	1241	000000006	MOBILIARIO Y EQUIPO DE ADMINISTRACION	RECEPTORIA ESTADO DE MEXICO	ODAPAS-870-AH114-213	2041	C. CINTHIA RIOS TOLEDO		SILLA					
2042	1241	000000006	MOBILIARIO Y EQUIPO DE ADMINISTRACION	RECEPTORIA ESTADO DE MEXICO	ODAPAS-870-AH114-212	2042	C. CINTHIA RIOS TOLEDO		SILLA					
2043	1241	000000006	MOBILIARIO Y EQUIPO DE ADMINISTRACION	RECEPTORIA ESTADO DE MEXICO	ODAPAS-870-AH114-211	2043	C. CINTHIA RIOS TOLEDO		SILLA					
2044	1241	000000006	MOBILIARIO Y EQUIPO DE ADMINISTRACION	RECEPTORIA ESTADO DE MEXICO	ODAPAS-870-AH114-210	2044	C. CINTHIA RIOS TOLEDO		SILLA					
2045	1241	000000006	MOBILIARIO Y EQUIPO DE ADMINISTRACION	RECEPTORIA ESTADO DE MEXICO	ODAPAS-870-AH114-209	2045	C. CINTHIA RIOS TOLEDO		SILLA					
2046	1241	000000006	MOBILIARIO Y EQUIPO DE ADMINISTRACION	RECEPTORIA ESTADO DE MEXICO	ODAPAS-870-AH114-208	2046	C. CINTHIA RIOS TOLEDO		SILLA					
2047	1241	000000006	MOBILIARIO Y EQUIPO DE ADMINISTRACION	RECEPTORIA ESTADO DE MEXICO	ODAPAS-870-AH114-207	2047	C. CINTHIA RIOS TOLEDO		SILLA					
2048	1241	000000006	MOBILIARIO Y EQUIPO DE ADMINISTRACION	RECEPTORIA ESTADO DE MEXICO	ODAPAS-870-AH114-206	2048	C. CINTHIA RIOS TOLEDO		SILLA					
2049	1241	000000006	MOBILIARIO Y EQUIPO DE ADMINISTRACION	RECEPTORIA ESTADO DE MEXICO	ODAPAS-870-AH114-205	2049	C. CINTHIA RIOS TOLEDO		SILLA					
2050	1241	000000006	MOBILIARIO Y EQUIPO DE ADMINISTRACION	RECEPTORIA ESTADO DE MEXICO	ODAPAS-870-AH114-204	2050	C. CINTHIA RIOS TOLEDO		SILLA					
2051	1241	000000006	MOBILIARIO Y EQUIPO DE ADMINISTRACION	RECEPTORIA ESTADO DE MEXICO	ODAPAS-870-AH114-203	2051	C. CINTHIA RIOS TOLEDO		SILLA					
2052	1241	000000006	MOBILIARIO Y EQUIPO DE ADMINISTRACION	CONTROL PATRIMONIAL	ODAPAS-870-AH114-202	2052	LIC. JESUS FERNANDO DIAZ MONDRAGON		SILLA SECRETARIAL					
2053	1241	000000006	MOBILIARIO Y EQUIPO DE ADMINISTRACION	MOBILIARIO Y EQUIPO DE OFICINA	ODAPAS-870-AH114-201	2053	LIC. JESUS FERNANDO DIAZ MONDRAGON		SILLA SECRETARIAL					
2054	1245	000000005	MAQUINARIA, OTROS EQUIPOS Y HERRAMIENTAS	EQUIPO HIDRAULICO	ODAPAS-870-CM60K065	2054	C. ROBERTO VILLEGAS GONZALEZ		EQUIPO HIDRONEUMATICO DE					
2055	1241	000000006	MOBILIARIO Y EQUIPO DE ADMINISTRACION	MOBILIARIO Y EQUIPO DE OFICINA	ODAPAS-870-EG154-003	2055	C. DE BENICE DE LA ROSA APARICIO		MAQUINA ENGARGOLADORA					
2056	1241	000000006	MOBILIARIO Y EQUIPO DE ADMINISTRACION	MOBILIARIO Y EQUIPO DE OFICINA	ODAPAS-870-EG215-002	2056	LIC. JESUS FERNANDO DIAZ MONDRAGON		GUILLOTINA					
2057	1241	000000006	MOBILIARIO Y EQUIPO DE ADMINISTRACION	CONTROL PATRIMONIAL	ODAPAS-870-AA003-311	2057	N-D		SILLA					
2058	1241	000000006	MOBILIARIO Y EQUIPO DE ADMINISTRACION	MOBILIARIO Y EQUIPO DE OFICINA	ODAPAS-870-AA003-310	2058	C. JOSE ALFREDO MENTEZ MORALES		SILLA SECRETARIAL					
2059	1241	000000006	MOBILIARIO Y EQUIPO DE ADMINISTRACION	MOBILIARIO Y EQUIPO DE OFICINA	ODAPAS-870-AA003-309	2059	N-D		SILLA SECRETARIAL					
2060	1241	000000006	MOBILIARIO Y EQUIPO DE ADMINISTRACION	MOBILIARIO Y EQUIPO DE OFICINA	ODAPAS-870-AA003-308	2060	C. JESUS ISAIAS LOPEZ MAYORGA		SILLA SECRETARIAL					
2061	1241	000000006	MOBILIARIO Y EQUIPO DE ADMINISTRACION	MOBILIARIO Y EQUIPO DE OFICINA	ODAPAS-870-AA003-307	2061	LIC. JESUS FERNANDO DIAZ MONDRAGON		SILLA SECRETARIAL					
2062	1241	000000006	MOBILIARIO Y EQUIPO DE ADMINISTRACION	MOBILIARIO Y EQUIPO DE OFICINA	ODAPAS-870-AA003-306	2062	N-D		SILLA SECRETARIAL					
2063	1241	000000006	MOBILIARIO Y EQUIPO DE ADMINISTRACION	MOBILIARIO Y EQUIPO DE OFICINA	ODAPAS-870-AA003-305	2063	C. JOSE ALFREDO MENTEZ MORALES		SILLA SECRETARIAL					
2064	1241	000000006	MOBILIARIO Y EQUIPO DE ADMINISTRACION	MOBILIARIO Y EQUIPO DE OFICINA	ODAPAS-870-AA003-304	2064	LIC. JESUS FERNANDO DIAZ MONDRAGON		SILLA SECRETARIAL					
2065	1241	000000006	MOBILIARIO Y EQUIPO DE ADMINISTRACION	MOBILIARIO Y EQUIPO DE OFICINA	ODAPAS-870-AA003-303	2065	N-D		SILLA SECRETARIAL					
2066	1241	000000006	MOBILIARIO Y EQUIPO DE ADMINISTRACION	MOBILIARIO Y EQUIPO DE OFICINA	ODAPAS-870-AA003-302	2066	C. ANTONIO TLAMATZI TLAMATZI		SILLA SECRETARIAL					
2067	1241	000000006	MOBILIARIO Y EQUIPO DE ADMINISTRACION	MOBILIARIO Y EQUIPO DE OFICINA	ODAPAS-870-AA003-301	2067	N-D		SILLA SECRETARIAL					
2068	1241	000000006	MOBILIARIO Y EQUIPO DE ADMINISTRACION	MOBILIARIO Y EQUIPO DE OFICINA	ODAPAS-870-AA003-300	2068	C. ROBERTO VILLEGAS GONZALEZ		SILLA SECRETARIAL					
2069	1241	000000006	MOBILIARIO Y EQUIPO DE ADMINISTRACION	MOBILIARIO Y EQUIPO DE OFICINA	ODAPAS-870-AA003-299	2069	N-D		SILLA SECRETARIAL					
2070	1241	000000006	MOBILIARIO Y EQUIPO DE ADMINISTRACION	MOBILIARIO Y EQUIPO DE OFICINA	ODAPAS-870-AA003-298	2070	LIC. JESUS FERNANDO DIAZ MONDRAGON		SILLA SECRETARIAL					
2071	1241	000000006	MOBILIARIO Y EQUIPO DE ADMINISTRACION	MOBILIARIO Y EQUIPO DE OFICINA	ODAPAS-870-AA003-297	2071	LIC. JESUS FERNANDO DIAZ MONDRAGON		SILLA SECRETARIAL					
2072	1241	000000006	MOBILIARIO Y EQUIPO DE ADMINISTRACION	MOBILIARIO Y EQUIPO DE OFICINA	ODAPAS-870-AA003-296	2072	LIC. JESUS FERNANDO DIAZ MONDRAGON		SILLA SECRETARIAL					
2073	1241	000000006	MOBILIARIO Y EQUIPO DE ADMINISTRACION	MOBILIARIO Y EQUIPO DE OFICINA	ODAPAS-870-DT00-061	2073	C. JOSE ALFREDO MENDEZ MORALES		MUEBLE					
2074	1241	000000006	MOBILIARIO Y EQUIPO DE ADMINISTRACION	MOBILIARIO Y EQUIPO DE OFICINA	ODAPAS-870-DT00-060	2074	C. JOSE ALFREDO MENDEZ MORALES		MUEBLE					

3.-

1	2	3	4	5	6	7	8	9	10	11	12	13	14	15
NUMERO	NUMERO	NUMERO	NUMERO	NUMERO	NUMERO	NUMERO	NUMERO	NUMERO	NUMERO	NUMERO	NUMERO	NUMERO	NUMERO	NUMERO
2014	1241	000000006	MOBILIARIO Y EQUIPO DE ADMINISTRACION	MOBILIARIO Y EQUIPO DE OFICINA	ODAPAS-870-AH114-240	2014	N-D		SILLA					
2015	1241	000000006	MOBILIARIO Y EQUIPO DE ADMINISTRACION	MOBILIARIO Y EQUIPO DE OFICINA	ODAPAS-870-AH114-239	2015	N-D		SILLA					
2016	1241	000000006	MOBILIARIO Y EQUIPO DE ADMINISTRACION	MOBILIARIO Y EQUIPO DE OFICINA	ODAPAS-870-AH114-238	2016	N-D		SILLA					
2017	1241	000000006	MOBILIARIO Y EQUIPO DE ADMINISTRACION	MOBILIARIO Y EQUIPO DE OFICINA	ODAPAS-870-AH114-237	2017	N-D		SILLA					
2018	1241	000000006	MOBILIARIO Y EQUIPO DE ADMINISTRACION	MOBILIARIO Y EQUIPO DE OFICINA	ODAPAS-870-AH114-236	2018	N-D		SILLA					
2019	1241	000000006	MOBILIARIO Y EQUIPO DE ADMINISTRACION	MOBILIARIO Y EQUIPO DE OFICINA	ODAPAS-870-AH114-235	2019	N-D		SILLA					
2020	1241	000000006	MOBILIARIO Y EQUIPO DE ADMINISTRACION	MOBILIARIO Y EQUIPO DE OFICINA	ODAPAS-870-AH114-234	2020	N-D		SILLA					
2021	1241	000000006	MOBILIARIO Y EQUIPO DE ADMINISTRACION	MOBILIARIO Y EQUIPO DE OFICINA	ODAPAS-870-AH114-233	2021	N-D		SILLA					
2022	1241	000000006	MOBILIARIO Y EQUIPO DE ADMINISTRACION	MOBILIARIO Y EQUIPO DE OFICINA	ODAPAS-870-AH114-232	2022	C. CINTHIA RIOS TOLEDO		SILLA					
2023	1241	000000006	MOBILIARIO Y EQUIPO DE ADMINISTRACION	RECEPTORIA ESTADO DE MEXICO	ODAPAS-870-AH114-231	2023	C. CINTHIA RIOS TOLEDO		SILLA					
2024	1241	000000006	MOBILIARIO Y EQUIPO DE ADMINISTRACION	RECEPTORIA ESTADO DE MEXICO	ODAPAS-870-AH114-230	2024	C. CINTHIA RIOS TOLEDO		SILLA					
2025	1241	000000006	MOBILIARIO Y EQUIPO DE ADMINISTRACION	RECEPTORIA ESTADO DE MEXICO	ODAPAS-870-AH114-229	2025	C. CINTHIA RIOS TOLEDO		SILLA					
2026	1241	000000006	MOBILIARIO Y EQUIPO DE ADMINISTRACION	RECEPTORIA ESTADO DE MEXICO	ODAPAS-870-AH114-228	4026	C. CINTHIA RIOS TOLEDO		SILLA					
2027	1241	000000006	MOBILIARIO Y EQUIPO DE ADMINISTRACION	RECEPTORIA ESTADO DE MEXICO	ODAPAS-870-AH114-227	2027	C. CINTHIA RIOS TOLEDO		SILLA					
2028	1241	000000006	MOBILIARIO Y EQUIPO DE ADMINISTRACION	RECEPTORIA ESTADO DE MEXICO	ODAPAS-870-AH114-226	2028	C. CINTHIA RIOS TOLEDO		SILLA					
2029	1241	000000006	MOBILIARIO Y EQUIPO DE ADMINISTRACION	RECEPTORIA ESTADO DE MEXICO	ODAPAS-870-AH114-225	2029	C. CINTHIA RIOS TOLEDO		SILLA					
2030	1241	000000006	MOBILIARIO Y EQUIPO DE ADMINISTRACION	RECEPTORIA ESTADO DE MEXICO	ODAPAS-870-AH114-224	2030	C. CINTHIA RIOS TOLEDO		SILLA					
2031	1241	000000006	MOBILIARIO Y EQUIPO DE ADMINISTRACION	RECEPTORIA ESTADO DE MEXICO	ODAPAS-870-AH114-223	2031	C. CINTHIA RIOS TOLEDO		SILLA					
2032	1241	000000006	MOBILIARIO Y EQUIPO DE ADMINISTRACION	RECEPTORIA ESTADO DE MEXICO	ODAPAS-870-AH114-222	2032	C. CINTHIA RIOS TOLEDO		SILLA					
2033	1241	000000006	MOBILIARIO Y EQUIPO DE ADMINISTRACION	RECEPTORIA ESTADO DE MEXICO	ODAPAS-870-AH114-221	2033	C. CINTHIA RIOS TOLEDO		SILLA					
2034	1241	000000006	MOBILIARIO Y EQUIPO DE ADMINISTRACION	RECEPTORIA ESTADO DE MEXICO	ODAPAS-870-AH114-220	2034	C. CINTHIA RIOS TOLEDO		SILLA					
2035	1241	000000006	MOBILIARIO Y EQUIPO DE ADMINISTRACION	RECEPTORIA ESTADO DE MEXICO	ODAPAS-870-AH114-219	2035	C. CINTHIA RIOS TOLEDO		SILLA					
2036	1241	000000006	MOBILIARIO Y EQUIPO DE ADMINISTRACION	RECEPTORIA ESTADO DE MEXICO	ODAPAS-870-AH114-218	2036	C. CINTHIA RIOS TOLEDO		SILLA					
2037	1241	000000006	MOBILIARIO Y EQUIPO DE ADMINISTRACION	RECEPTORIA ESTADO DE MEXICO	ODAPAS-870-AH114-217	2037	C. CINTHIA RIOS TOLEDO		SILLA					
2038	1241	000000006	MOBILIARIO Y EQUIPO DE ADMINISTRACION	RECEPTORIA ESTADO DE MEXICO	ODAPAS-870-AH114-216	2038	C. CINTHIA RIOS TOLEDO		SILLA					
2039	1241	000000006	MOBILIARIO Y EQUIPO DE ADMINISTRACION	RECEPTORIA ESTADO DE MEXICO	ODAPAS-870-AH114-215	2039	C. CINTHIA RIOS TOLEDO		SILLA					
2040	1241	000000006	MOBILIARIO Y EQUIPO DE ADMINISTRACION	RECEPTORIA ESTADO DE MEXICO	ODAPAS-870-AH114-214	2040	C. CINTHIA RIOS TOLEDO		SILLA					
2041	1241	000000006	MOBILIARIO Y EQUIPO DE ADMINISTRACION	RECEPTORIA ESTADO DE MEXICO	ODAPAS-870-AH114-213	2041	C. CINTHIA RIOS TOLEDO		SILLA					
2042	1241	000000006	MOBILIARIO Y EQUIPO DE ADMINISTRACION	RECEPTORIA ESTADO DE MEXICO	ODAPAS-870-AH114-212	2042	C. CINTHIA RIOS TOLEDO		SILLA					
2043	1241	000000006	MOBILIARIO Y EQUIPO DE ADMINISTRACION	RECEPTORIA ESTADO DE MEXICO	ODAPAS-870-AH114-211	2043	C. CINTHIA RIOS TOLEDO		SILLA					
2044	1241	000000006	MOBILIARIO Y EQUIPO DE ADMINISTRACION	RECEPTORIA ESTADO DE MEXICO	ODAPAS-870-AH114-210	2044	C. CINTHIA RIOS TOLEDO		SILLA					
2045	1241	000000006	MOBILIARIO Y EQUIPO DE ADMINISTRACION	RECEPTORIA ESTADO DE MEXICO	ODAPAS-870-AH114-209	2045	C. CINTHIA RIOS TOLEDO		SILLA					
2046	1241	000000006	MOBILIARIO Y EQUIPO DE ADMINISTRACION	RECEPTORIA ESTADO DE MEXICO	ODAPAS-870-AH114-208	2046	C. CINTHIA RIOS TOLEDO		SILLA					
2047	1241	000000006	MOBILIARIO Y EQUIPO DE ADMINISTRACION	RECEPTORIA ESTADO DE MEXICO	ODAPAS-870-AH114-207	2047	C. CINTHIA RIOS TOLEDO		SILLA					
2048	1241	000000006	MOBILIARIO Y EQUIPO DE ADMINISTRACION	RECEPTORIA ESTADO DE MEXICO	ODAPAS-870-AH114-206	2048	C. CINTHIA RIOS TOLEDO		SILLA					
2049	1241	000000006	MOBILIARIO Y EQUIPO DE ADMINISTRACION	RECEPTORIA ESTADO DE MEXICO	ODAPAS-870-AH114-205	2049	C. CINTHIA RIOS TOLEDO		SILLA					
2050	1241	000000006	MOBILIARIO Y EQUIPO DE ADMINISTRACION	RECEPTORIA ESTADO DE MEXICO	ODAPAS-870-AH114-204	2050	C. CINTHIA RIOS TOLEDO		SILLA					
2051	1241	000000006	MOBILIARIO Y EQUIPO DE ADMINISTRACION	RECEPTORIA ESTADO DE MEXICO	ODAPAS-870-AH114-203	2051	C. CINTHIA RIOS TOLEDO		SILLA					
2052	1241	000000006	MOBILIARIO Y EQUIPO DE ADMINISTRACION	CONTROL PATRIMONIAL	ODAPAS-870-AH114-202	2052	LIC. JESUS FERNANDO DIAZ MONDRAGON		SILLA					
2053	1241	000000006	MOBILIARIO Y EQUIPO DE ADMINISTRACION	MOBILIARIO Y EQUIPO DE OFICINA	ODAPAS-870-AH114-201	2053	LIC. JESUS FERNANDO DIAZ MONDRAGON		SILLA					
2054	1245	000000005	MAQUINARIA, OTROS EQUIPOS Y HERRAMIENTAS	EQUIPO HIDRAULICO	ODAPAS-870-CM60K065	2054	C. ROBERTO VILLEGAS GONZALEZ		EQUIPO HIDRONEUMATICO DE					
2055	1241	000000006	MOBILIARIO Y EQUIPO DE ADMINISTRACION	MOBILIARIO Y EQUIPO DE OFICINA	ODAPAS-870-EG154-003	2055	C. DE BENICE DE LA ROSA APARICIO		MAQUINA ENGARGOLADORA					
2056	1241	000000006	MOBILIARIO Y EQUIPO DE ADMINISTRACION	MOBILIARIO Y EQUIPO DE OFICINA	ODAPAS-870-EG215-002	2056	LIC. JESUS FERNANDO DIAZ MONDRAGON		GUILLOTINA					
2057	1241	000000006	MOBILIARIO Y EQUIPO DE ADMINISTRACION	CONTROL PATRIMONIAL	ODAPAS-870-AA003-311	2057	N-D		SILLA					
2058	1241	000000006	MOBILIARIO Y EQUIPO DE ADMINISTRACION	MOBILIARIO Y EQUIPO DE OFICINA	ODAPAS-870-AA003-310	2058	C. JOSE ALFREDO MENTEZ MORALES		SILLA SECRETARIAL					
2059	1241	000000006	MOBILIARIO Y EQUIPO DE ADMINISTRACION	MOBILIARIO Y EQUIPO DE OFICINA	ODAPAS-870-AA003-309	2059	N-D		SILLA SECRETARIAL					
2060	1241	000000006	MOBILIARIO Y EQUIPO DE ADMINISTRACION	MOBILIARIO Y EQUIPO DE OFICINA	ODAPAS-870-AA003-308	2060	C. JESUS ISAIAS LOPEZ MAYORGA		SILLA SECRETARIAL					
2061	1241	000000006	MOBILIARIO Y EQUIPO DE ADMINISTRACION	MOBILIARIO Y EQUIPO DE OFICINA	ODAPAS-870-AA003-307	2061	LIC. JESUS FERNANDO DIAZ MONDRAGON		SILLA SECRETARIAL					
2062	1241	000000006	MOBILIARIO Y EQUIPO DE ADMINISTRACION	MOBILIARIO Y EQUIPO DE OFICINA	ODAPAS-870-AA003-306	2062	N-D		SILLA SECRETARIAL					
2063	1241	000000006	MOBILIARIO Y EQUIPO DE ADMINISTRACION	MOBILIARIO Y EQUIPO DE OFICINA	ODAPAS-870-AA003-305	2063	C. JOSE ALFREDO MENTEZ MORALES		SILLA SECRETARIAL					
2064	1241	000000006	MOBILIARIO Y EQUIPO DE ADMINISTRACION	MOBILIARIO Y EQUIPO DE OFICINA	ODAPAS-870-AA003-304	2064	LIC. JESUS FERNANDO DIAZ MONDRAGON		SILLA SECRETARIAL					
2065	1241	000000006	MOBILIARIO Y EQUIPO DE ADMINISTRACION	MOBILIARIO Y EQUIPO DE OFICINA	ODAPAS-870-AA003-303	2065	N-D		SILLA SECRETARIAL					
2066	1241	000000006	MOBILIARIO Y EQUIPO DE ADMINISTRACION	MOBILIARIO Y EQUIPO DE OFICINA	ODAPAS-870-AA003-302	2066	C. ANTONIO TLAMATZI TLAMATZI		SILLA SECRETARIAL					
2067	1241	000000006	MOBILIARIO Y EQUIPO DE ADMINISTRACION	MOBILIARIO Y EQUIPO DE OFICINA	ODAPAS-870-AA003-301	2067	N-D		SILLA SECRETARIAL					
2068	1241	000000006	MOBILIARIO Y EQUIPO DE ADMINISTRACION	MOBILIARIO Y EQUIPO DE OFICINA	ODAPAS-870-AA003-300	2068	C. ROBERTO VILLEGAS GONZALEZ		SILLA SECRETARIAL					
2069	1241	000000006	MOBILIARIO Y EQUIPO DE ADMINISTRACION	MOBILIARIO Y EQUIPO DE OFICINA	ODAPAS-870-AA003-299	2069	N-D		SILLA SECRETARIAL					
2070	1241	000000006	MOBILIARIO Y EQUIPO DE ADMINISTRACION	MOBILIARIO Y EQUIPO DE OFICINA	ODAPAS-870-AA003-298	2070	LIC. JESUS FERNANDO DIAZ MONDRAGON		SILLA SECRETARIAL					
2071	1241	000000006	MOBILIARIO Y EQUIPO DE ADMINISTRACION	MOBILIARIO Y EQUIPO DE OFICINA	ODAPAS-870-AA003-297	2071	LIC. JESUS FERNANDO DIAZ MONDRAGON		SILLA SECRETARIAL					
2072	1241	000000006	MOBILIARIO Y EQUIPO DE ADMINISTRACION	MOBILIARIO Y EQUIPO DE OFICINA	ODAPAS-870-AA003-296	2072	LIC. JESUS FERNANDO DIAZ MONDRAGON		SILLA SECRETARIAL					
2073	1241	000000006	MOBILIARIO Y EQUIPO DE ADMINISTRACION	MOBILIARIO Y EQUIPO DE OFICINA	ODAPAS-870-DT00-061	2073	C. JOSE ALFREDO MENDEZ MORALES		MUEBLE					
2074	1241	000000006	MOBILIARIO Y EQUIPO DE ADMINISTRACION	MOBILIARIO Y EQUIPO DE OFICINA	ODAPAS-870-DT00-060	2074	C. JOSE ALFREDO MENDEZ MORALES		MUEBLE					

ODAPAS

1.- MUNICIPIO: NEZAHUALCOYOTL
2.- NUMERO: 087

3.- AYUNTAMIENTO
ODAS
DIF
OTROS
ESPECIFICAR

4.- FECHA: 31 DE DICIEMBRE DEL 2015
5.- ELABORO: LIC. JESUS FERNANDO DIAZ M. CARGO- JEFE DE CONTROL PATRIMONIAL
6.- REVISO: C. RICARDO XOCHICALE SANCHEZ CARGO- DIRECTOR GENERAL
7.- HOJA: 1 DE 112

INVENTARIO DE BIENES MUEBLES

4	9			10	11	12	14	15	16	17	18	19	20				21			22	23		24	25	26
NUM. PROG	NUM DE CUENTA	NUM DE SUBCUENTA	NOMBRE DE CUENTA	NOMBRE DE LA SUBCUENTA	NUMERO DE INVENTARIO	NUMERO DE RESGUARDO	NOMBRE DEL RESGUARDATARIO	NOMBRE DEL MUEBLE	MARCA	MODELO	NUMERO DE SERIE	ESTADO DE USO	FACTURA NUMERO	FECHA	PROVEEDOR	COSTO	POLIZA TIPO	NUMERO	FECHA	RECURSO	MOVIMIENTOS FECHA ALTA	FECHA BAJA	AREA RESPONSABLE	LOCALIDAD	OBSERVACIONES
2075	1241	000000006	MOBILIARIO Y EQUIPO DE ADMINISTRACION	MOBILIARIO Y EQUIPO DE OFICINA	ODAPAS-870-IZ009-079	2075	C. JOSE ALFREDO MENDEZ MORALES	MUEBLE	S-M	S/M	S/S	MALO	F-032	08/03/2000	MENDIOLA SEBASTIAN ALEJANDRO	14,900.00	D	31	31/03/2000	RECURSO PROPIO	08/03/2000		ARCHIVO	NEZAHUALCOYOTL	
2076	1241	000000006	MOBILIARIO Y EQUIPO DE ADMINISTRACION	MOBILIARIO Y EQUIPO DE OFICINA	ODAPAS-870-IZ009-078	2076	C. JOSE ALFREDO MENDEZ MORALES	MUEBLE	S-M	S/M	S/S	MALO	F-032	08/03/2000	MENDIOLA SEBASTIAN ALEJANDRO	15,800.00	D	31	31/03/2000	RECURSO PROPIO	08/03/2000		ARCHIVO	NEZAHUALCOYOTL	
2077	1241	000000006	MOBILIARIO Y EQUIPO DE ADMINISTRACION	MOBILIARIO Y EQUIPO DE OFICINA	ODAPAS-870-IZ009-077	2077	C. JOSE ALFREDO MENDEZ MORALES	MUEBLE	S-M	S/M	S/S	MALO	F-032	08/03/2000	MENDIOLA SEBASTIAN ALEJANDRO	12,150.00	D	31	31/03/2000	RECURSO PROPIO	08/03/2000		ARCHIVO	NEZAHUALCOYOTL	
2078	1241	000000006	MOBILIARIO Y EQUIPO DE ADMINISTRACION	MOBILIARIO Y EQUIPO DE OFICINA	ODAPAS-870-IZ009-076	2078	C. JOSE ALFREDO MENDEZ MORALES	MUEBLE	S-M	S/M	S/S	MALO	F-032	08/03/2000	MENDIOLA SEBASTIAN ALEJANDRO	12,150.00	D	31	31/03/2000	RECURSO PROPIO	08/03/2000		ARCHIVO	NEZAHUALCOYOTL	
2079	1241	000000006	MOBILIARIO Y EQUIPO DE ADMINISTRACION	MOBILIARIO Y EQUIPO DE OFICINA	ODAPAS-870-IZ009-075	2079	C. JOSE ALFREDO MENDEZ MORALES	MUEBLE	S-M	S/M	S/S	MALO	F-032	08/03/2000	MENDIOLA SEBASTIAN ALEJANDRO	24,114.00	D	31	31/03/2000	RECURSO PROPIO	08/03/2000		ARCHIVO	NEZAHUALCOYOTL	
2080	1241	000000006	MOBILIARIO Y EQUIPO DE ADMINISTRACION	MOBILIARIO Y EQUIPO DE OFICINA	ODAPAS-870-IZ009-074	2080	C. JOSE ALFREDO MENDEZ MORALES	MUEBLE	S-M	S/M	S/S	MALO	F-032	08/03/2000	MENDIOLA SEBASTIAN ALEJANDRO	21,230.00	D	31	31/03/2000	RECURSO PROPIO	08/03/2000		ARCHIVO	NEZAHUALCOYOTL	
2081	1241	000000006	MOBILIARIO Y EQUIPO DE ADMINISTRACION	MOBILIARIO Y EQUIPO DE OFICINA	ODAPAS-870-IZ009-073	2081	C. JOSE ALFREDO MENDEZ MORALES	MUEBLE	S-M	S/M	S/S	MALO	F-032	08/03/2000	MENDIOLA SEBASTIAN ALEJANDRO	19,180.00	D	31	31/03/2000	RECURSO PROPIO	08/03/2000		ARCHIVO	NEZAHUALCOYOTL	
2082	1241	000000006	MOBILIARIO Y EQUIPO DE ADMINISTRACION	MOBILIARIO Y EQUIPO DE OFICINA	ODAPAS-870-IZ009-072	2082	C. JOSE ALFREDO MENDEZ MORALES	MUEBLE	S-M	S/M	S/S	MALO	F-032	08/03/2000	MENDIOLA SEBASTIAN ALEJANDRO	16,100.00	D	31	31/03/2000	RECURSO PROPIO	08/03/2000		ARCHIVO	NEZAHUALCOYOTL	
2083	1246	000000004	MAQUINARIA, OTROS EQUIPOS Y HERRAMIENTAS	MAQUINARIA Y EQUIPO DIVERSO	ODAPAS-870-AL194-001	2083	C. JOSE CRUZ DIAZ PEREZ	APARATO P/EXTRACCION	S/M	S/M	S/S	MALO	F-120	28/02/2000	MARTINEZ MARIA DEL CARMEN	9,702.00	D	38	31/03/2000	RECURSO PROPIO	28/02/2000		SUBDIRECCION CONTROL DE CALIDAD DEL AGUA	NEZAHUALCOYOTL	
2084	1246	000000004	MAQUINARIA, OTROS EQUIPOS Y HERRAMIENTAS	MAQUINARIA Y EQUIPO DIVERSO	ODAPAS-870-AL172-003	2084	N-D	MEDIDOR DE P.H.	S/M	S/M	S/S	N-D	F-119	25/02/2000	MARTINEZ MARIA DEL CARMEN	7,362.00	D	38	31/03/2000	RECURSO PROPIO	25/02/2000		N-D	NEZAHUALCOYOTL	NO LOCALIZADO FISICAMENTE
2085	1246	000000004	MAQUINARIA, OTROS EQUIPOS Y HERRAMIENTAS	MAQUINARIA Y EQUIPO DIVERSO	ODAPAS-870-AL193-001	2085	C. JOSE CRUZ DIAZ PEREZ	AUTOCLAVE C/VALVULA	S/M		S/S	MALO	F-118	25/02/2000	MARTINEZ MARIA DEL CARMEN	4,700.00	D	38	31/03/2000	RECURSO PROPIO	25/02/2000		SUBDIRECCION CONTROL DE CALIDAD DEL AGUA	NEZAHUALCOYOTL	
2086	1246	000000004	MAQUINARIA, OTROS EQUIPOS Y HERRAMIENTAS	MAQUINARIA Y EQUIPO DIVERSO	ODAPAS-870-AL192-001	2086	C. JOSE CRUZ DIAZ PEREZ	INCUBADORA ELECTRICA	S/M		S/S	MALO	F-118	25/02/2000	MARTINEZ MARIA DEL CARMEN	9,600.00	D	38	31/03/2000	RECURSO PROPIO	25/02/2000		SUBDIRECCION CONTROL DE CALIDAD DEL AGUA	NEZAHUALCOYOTL	
2087	1246	000000004	MAQUINARIA, OTROS EQUIPOS Y HERRAMIENTAS	MAQUINARIA Y EQUIPO DIVERSO	ODAPAS-870-AL191-005	2087	N-D	MECHERO	FISHER	S-M	S/S	BAJA	F-118	25/02/2000	MARTINEZ MARIA DEL CARMEN	775.00	D	38	31/03/2000	RECURSO PROPIO	25/02/2000	31/05/2009	N-D	NEZAHUALCOYOTL	BAJA POR CONCEJO 2009
2088	1246	000000004	MAQUINARIA, OTROS EQUIPOS Y HERRAMIENTAS	MAQUINARIA Y EQUIPO DIVERSO	ODAPAS-870-AL191-004	2088	C. JOSE CRUZ DIAZ PEREZ	MECHERO	FISHER	S-M	S/S	MALO	F-118	25/02/2000	MARTINEZ MARIA DEL CARMEN	775.00	D	38	31/03/2000	RECURSO PROPIO	25/02/2000		SUBDIRECCION CONTROL DE CALIDAD DEL AGUA	NEZAHUALCOYOTL	
2089	1246	000000004	MAQUINARIA, OTROS EQUIPOS Y HERRAMIENTAS	MAQUINARIA Y EQUIPO DIVERSO	ODAPAS-870-AL191-003	2089	C. JOSE CRUZ DIAZ PEREZ	MECHERO	FISHER	S-M	S/S	MALO	F-118	25/02/2000	MARTINEZ MARIA DEL CARMEN	775.00	D	38	31/03/2000	RECURSO PROPIO	25/02/2000		SUBDIRECCION CONTROL DE CALIDAD DEL AGUA	NEZAHUALCOYOTL	
2090	1246	000000004	MAQUINARIA, OTROS EQUIPOS Y HERRAMIENTAS	MAQUINARIA Y EQUIPO DIVERSO	ODAPAS-870-AL191-002	2090	C. JOSE CRUZ DIAZ PEREZ	MECHERO	FISHER	S-M	S/S	MALO	F-118	25/02/2000	MARTINEZ MARIA DEL CARMEN	775.00	D	38	31/03/2000	RECURSO PROPIO	25/02/2000		SUBDIRECCION CONTROL DE CALIDAD DEL AGUA	NEZAHUALCOYOTL	
2091	1246	000000004	MAQUINARIA, OTROS EQUIPOS Y HERRAMIENTAS	MAQUINARIA Y EQUIPO DIVERSO	ODAPAS-870-AL191-001	2091	C. JOSE CRUZ DIAZ PEREZ	MECHERO	FISHER	S-M	S/S	MALO	F-118	25/02/2000	MARTINEZ MARIA DEL CARMEN	775.00	D	38	31/03/2000	RECURSO PROPIO	25/02/2000		SUBDIRECCION CONTROL DE CALIDAD DEL AGUA	NEZAHUALCOYOTL	
2092	1246	000000004	MAQUINARIA, OTROS EQUIPOS Y HERRAMIENTAS	MAQUINARIA Y EQUIPO DIVERSO	ODAPAS-870-AL190-001	2092	C. JOSE CRUZ DIAZ PEREZ	CENTRIFUGA ELECTRICA	S-M	S-M	S/S	MALO	F-117	25/02/2000	MARTINEZ MARIA DEL CARMEN	20,275.00	D	38	31/03/2000	RECURSO PROPIO	25/02/2000		SUBDIRECCION CONTROL DE CALIDAD DEL AGUA	NEZAHUALCOYOTL	
2093	1246	000000004	MAQUINARIA, OTROS EQUIPOS Y HERRAMIENTAS	MAQUINARIA Y EQUIPO DIVERSO	ODAPAS-870-AL188-002	2093	C. JOSE CRUZ DIAZ PEREZ	ESTUFA O MUFLA DE VACIO	S-M	S-M	S/S	MALO	F-116	25/02/2000	MARTINEZ MARIA DEL CARMEN	41,542.00	D	38	31/03/2000	RECURSO PROPIO	25/02/2000		SUBDIRECCION CONTROL DE CALIDAD DEL AGUA	NEZAHUALCOYOTL	
2094	1246	000000004	MAQUINARIA, OTROS EQUIPOS Y HERRAMIENTAS	MAQUINARIA Y EQUIPO DIVERSO	ODAPAS-870-AL189-001	2094	C. JOSE CRUZ DIAZ PEREZ	BALANZA ANALITICA DE PRESICION	S-M	S-M	S/S	MALO	F-116	25/02/2000	MARTINEZ MARIA DEL CARMEN	36,512.00	D	38	31/03/2000	RECURSO PROPIO	25/02/2000		SUBDIRECCION CONTROL DE CALIDAD DEL AGUA	NEZAHUALCOYOTL	
2095	1246	000000004	MAQUINARIA, OTROS EQUIPOS Y HERRAMIENTAS	MAQUINARIA Y EQUIPO DIVERSO	ODAPAS-870-AL188-001	2095	C. JOSE CRUZ DIAZ PEREZ	MUFLA ELECTRICA	S-M	S-M	S/S	MALO	F-116	25/02/2000	MARTINEZ MARIA DEL CARMEN	15,283.00	D	38	31/03/2000	RECURSO PROPIO	25/02/2000		SUBDIRECCION CONTROL DE CALIDAD DEL AGUA	NEZAHUALCOYOTL	
2096	1246	000000004	MAQUINARIA, OTROS EQUIPOS Y HERRAMIENTAS	MAQUINARIA Y EQUIPO DIVERSO	ODAPAS-870-AL056-103	2096	C. JOSE CRUZ DIAZ PEREZ	BOMBA PARA VACIO	S-M	S-M	S/S	MALO	F-116	25/02/2000	MARTINEZ MARIA DEL CARMEN	12,535.00	D	38	31/03/2000	RECURSO PROPIO	25/02/2000		SUBDIRECCION CONTROL DE CALIDAD DEL AGUA	NEZAHUALCOYOTL	
2097	1246	000000004	MAQUINARIA, OTROS EQUIPOS Y HERRAMIENTAS	MAQUINARIA Y EQUIPO DIVERSO		2097	N-D	PLACAS DE CALENTAMIENTO	S-M	S-M	S/S	N-D	F-116	25/02/2000	MARTINEZ MARIA DEL CARMEN	3,056.00	D	38	31/03/2000	RECURSO PROPIO	25/02/2000		N-D	NEZAHUALCOYOTL	NO LOCALIZADO FISICAMENTE
2098	1246	000000004	MAQUINARIA, OTROS EQUIPOS Y HERRAMIENTAS	MAQUINARIA Y EQUIPO DIVERSO		2098	N-D	PLACAS DE CALENTAMIENTO	S-M	S-M	S/S	N-D	F-116	25/02/2000	MARTINEZ MARIA DEL CARMEN	3,056.00	D	38	31/03/2000	RECURSO PROPIO	25/02/2000		N-D	NEZAHUALCOYOTL	NO LOCALIZADO FISICAMENTE
2099	1246	000000004	MAQUINARIA, OTROS EQUIPOS Y HERRAMIENTAS	MAQUINARIA Y EQUIPO DIVERSO		2099	N-D	APARATO P/EXTRACCION	SOXHLET	250 ML	S/S	N-D	F-116	25/02/2000	MARTINEZ MARIA DEL CARMEN	1,585.00	D	38	31/03/2000	RECURSO PROPIO	25/02/2000		N-D	NEZAHUALCOYOTL	NO LOCALIZADO FISICAMENTE
2100	1246	000000004	MAQUINARIA, OTROS EQUIPOS Y HERRAMIENTAS	MAQUINARIA Y EQUIPO DIVERSO		2100	N-D	APARATO P/EXTRACCION	SOXHLET	250 ML	S/S	N-D	F-116	25/02/2000	MARTINEZ MARIA DEL CARMEN	1,935.00	D	38	31/03/2000	RECURSO PROPIO	25/02/2000		N-D	NEZAHUALCOYOTL	NO LOCALIZADO FISICAMENTE
2101	1246	000000004	MAQUINARIA, OTROS EQUIPOS Y HERRAMIENTAS	MAQUINARIA Y EQUIPO DIVERSO	ODAPAS-870-AL187-001	2101	C. JOSE CRUZ DIAZ PEREZ	PARILLA DE CALENTAMIENTO	S-M	S-M	S/S	MALO	F-115	25/02/2000	MARTINEZ MARIA DEL CARMEN	5,768.00	D	38	31/03/2000	RECURSO PROPIO	25/02/2000		SUBDIRECCION CONTROL DE CALIDAD DEL AGUA	NEZAHUALCOYOTL	
2102	1246	000000004	MAQUINARIA, OTROS EQUIPOS Y HERRAMIENTAS	MAQUINARIA Y EQUIPO DIVERSO	ODAPAS-870-AL186-002	2102	C. JOSE CRUZ DIAZ PEREZ	DESECADOR CON BOTON	S-M	S-M	S/S	MALO	F-115	25/02/2000	MARTINEZ MARIA DEL CARMEN	1,933.00	D	38	31/03/2000	RECURSO PROPIO	25/02/2000		SUBDIRECCION CONTROL DE CALIDAD DEL AGUA	NEZAHUALCOYOTL	
2103	1246	000000004	MAQUINARIA, OTROS EQUIPOS Y HERRAMIENTAS	MAQUINARIA Y EQUIPO DIVERSO	ODAPAS-870-AL186-001	2103	C. JOSE CRUZ DIAZ PEREZ	DESECADOR CON BOTON	S-M	S-M	S/S	MALO	F-115	25/02/2000	MARTINEZ MARIA DEL CARMEN	1,938.00	D	38	31/03/2000	RECURSO PROPIO	25/02/2000		SUBDIRECCION CONTROL DE CALIDAD DEL AGUA	NEZAHUALCOYOTL	
2104	1246	000000004	MAQUINARIA, OTROS EQUIPOS Y HERRAMIENTAS	MAQUINARIA Y EQUIPO DIVERSO	ODAPAS-870-AL185-001	2104	C. JOSE CRUZ DIAZ PEREZ	ESPECTOFOTOMETRO	S-M	S-M	S/S	MALO	F-115	25/02/2000	MARTINEZ MARIA DEL CARMEN	33,173.00	D	38	31/03/2000	RECURSO PROPIO	25/02/2000		SUBDIRECCION CONTROL DE CALIDAD DEL AGUA	NEZAHUALCOYOTL	
2105	1246	000000004	MAQUINARIA, OTROS EQUIPOS Y HERRAMIENTAS	MAQUINARIA Y EQUIPO DIVERSO	ODAPAS-870-AL184-001	2105	C. JOSE CRUZ DIAZ PEREZ	MANTILLA DE CALENTAMIENTO	S-M	S-M	S/S	MALO	F-115	25/02/2000	MARTINEZ MARIA DEL CARMEN	2,524.00	D	38	31/03/2000	RECURSO PROPIO	25/02/2000		SUBDIRECCION CONTROL DE CALIDAD DEL AGUA	NEZAHUALCOYOTL	
2106	1241	000000004	MOBILIARIO Y EQUIPO DE ADMINISTRACION	EQUIPO DE COMPUTO	ODAPAS-870-AA102-034	2106	LIC. JESUS FERNANDO DIAZ MONDRAGON	NO BREAK S/E00-A3624	SOLA BASIC	1600	S/E00-A3624	INSERVIBLE	F-312	03/03/2000	ELIGIO ROMAN ACEVEDO	5,300.00	D	31	31/03/2000	RECURSO PROPIO	03/03/2000		CONTROL PATRIMONIAL	NEZAHUALCOYOTL	BAJA PENDIENTE
2107	1241	000000006	MOBILIARIO Y EQUIPO DE ADMINISTRACION	MOBILIARIO Y EQUIPO DE OFICINA	ODAPAS-870-AA001-103	2107	LIC. JOSE SALVADOR SALAZAR BARRIENTOS	ESCRITORIO SECRETARIAL	S-M	S-M	S/S	REGULAR	F-308	03/03/2000	ELIGIO ROMAN ACEVEDO	1,930.00	D	31	31/03/2000	RECURSO PROPIO	03/03/2000		CONTRALORIA INTERNA	NEZAHUALCOYOTL	
2108	1241	000000004	MOBILIARIO Y EQUIPO DE ADMINISTRACION	EQUIPO DE COMPUTO	ODAPAS-870-AA102-033	2108	N-D	NO BREAK S/F991-11928	SOLA BASIC	1600	S/F991-11928	BAJA	F-307	03/03/2000	ELIGIO ROMAN ACEVEDO	5,300.00	D	31	31/03/2000	RECURSO PROPIO	03/03/2000	31/05/2009	N-D	NEZAHUALCOYOTL	BAJA POR CONCEJO 2009
2109	1246	000000006	MAQUINARIA, OTROS EQUIPOS Y HERRAMIENTAS	EQUIPO DE RADIO Y COMUNICACION	ODAPAS-870-AQ024-049	2109	LIC. JESUS FERNANDO DIAZ MONDRAGON	EQ DE RADIOCOMUNICACION S/1031AA9786	MOTOROLA	PRO-3100	1031AA9786	INSERVIBLE	F-1460	16/03/2000	ANGULO GRANADOS MARICELA	5,151.32	D	35	30/04/2000	RECURSO PROPIO	16/03/2000		CONTROL PATRIMONIAL	NEZAHUALCOYOTL	BAJA PENDIENTE
2110	1246	000000006	MAQUINARIA, OTROS EQUIPOS Y HERRAMIENTAS	EQUIPO DE RADIO Y COMUNICACION	ODAPAS-870-AQ024-048	2110	N-D	EQ DE RADIOCOMUNICACION S/1031AA9644	MOTOROLA	PRO-3100	1031AA9644	N-D	F-1460	16/03/2000	ANGULO GRANADOS MARICELA	6,151.32	D	35	30/04/2000	RECURSO PROPIO	16/03/2000		N-D	NEZAHUALCOYOTL	NO LOCALIZADO FISICAMENTE
2111	1246	000000006	MAQUINARIA, OTROS EQUIPOS Y HERRAMIENTAS	EQUIPO DE RADIO Y COMUNICACION	ODAPAS-870-AQ024-047	2111	N-D	EQ DE RADIOCOMUNICACION S/1031AA8992	MOTOROLA	PRO-3100	1031AA8992	N-D	F-1460	16/03/2000	ANGULO GRANADOS MARICELA	6,151.32	D	35	30/04/2000	RECURSO PROPIO	15/03/2000		N-D	NEZAHUALCOYOTL	NO LOCALIZADO FISICAMENTE
2112	1241	000000006	MOBILIARIO Y EQUIPO DE ADMINISTRACION	MOBILIARIO Y EQUIPO DE OFICINA	ODAPAS-870-DA195-002	2112	N-D	FUENTE "CORTINA DE BURBUJAS"	S-M	S-M	S/S	BAJA	F-0405	24/03/2000	RENTERIA OVIEDO ELIA	16,500.00	D	35	30/04/2000	RECURSO PROPIO	24/03/2000	31/05/2009	N-D	NEZAHUALCOYOTL	BAJA POR CONCEJO 2009
2113	1241	000000006	MOBILIARIO Y EQUIPO DE ADMINISTRACION	MOBILIARIO Y EQUIPO DE OFICINA	ODAPAS-870-DA195-001	2113	N-D	FUENTE "CORTINA DE BURBUJAS"	S-M	S-M	S/S	BAJA	F-0403	23/03/2000	RENTERIA OVIEDO ELIA	16,550.00	D	35	30/04/2000	RECURSO PROPIO	23/03/2000	31/05/2009	N-D	NEZAHUALCOYOTL	BAJA POR CONCEJO 2009
2114	1241	000000004	MOBILIARIO Y EQUIPO DE ADMINISTRACION	EQUIPO DE COMPUTO	ODAPAS-870-AQ025-002	2114	LIC. JESUS FERNANDO DIAZ MONDRAGON	FAX-MODEM	S-M	S-M	S/S	INSERVIBLE	F-0344	20/03/2000	ELIGIO ROMAN ACEVEDO	11,256.00	D	35	30/04/2000	RECURSO PROPIO	20/03/2000		CONTROL PATRIMONIAL	NEZAHUALCOYOTL	BAJA PENDIENTE
2115	1241	000000004	MOBILIARIO Y EQUIPO DE ADMINISTRACION	EQUIPO DE COMPUTO	ODAPAS-870-IF032-097	2115	LIC. JESUS FERNANDO DIAZ MONDRAGON	TECLADO	S/M	S/M	S/S	INSERVIBLE	F-0794	23/02/2000	MORALES LOPEZ JORGE LUIS	890.00	D	35	30/04/2000	RECURSO PROPIO	23/02/2000		CONTROL PATRIMONIAL	NEZAHUALCOYOTL	BAJA PENDIENTE
2116	1241	000000004	MOBILIARIO Y EQUIPO DE ADMINISTRACION	EQUIPO DE COMPUTO	ODAPAS-870-IF030-087	2116	LIC. JESUS FERNANDO DIAZ MONDRAGON	MONITOR	SVGA	SVGA	S/S	INSERVIBLE	F-0794	23/02/2000	MORALES LOPEZ JORGE LUIS	3,550.00	D	35	30/04/2000	RECURSO PROPIO	23/02/2000		CONTROL PATRIMONIAL	NEZAHUALCOYOTL	BAJA PENDIENTE
2117	1241	000000004	MOBILIARIO Y EQUIPO DE ADMINISTRACION	EQUIPO DE COMPUTO	ODAPAS-870-IF031-078	2117	N-D	C P U	PENTIUM III	P-III	S/S	N-D	F-0794	23/02/2000	MORALES LOPEZ JORGE LUIS	11,239.00	D	35	30/04/2000	RECURSO PROPIO	23/02/2000		N-D	NEZAHUALCOYOTL	NO LOCALIZADO FISICAMENTE
2118	1241	000000004	MOBILIARIO Y EQUIPO DE ADMINISTRACION	EQUIPO DE COMPUTO	ODAPAS-870-IF034-064	2118	N-D	IMPRESORA	DATAPRODUCTS	2500	S/S	BAJA	F-0794	23/02/2000	MORALES LOPEZ JORGE LUIS	19,870.00	D	35	30/04/2000	RECURSO PROPIO	23/02/2000	31/12/2006	N-D	NEZAHUALCOYOTL	BAJA POR CONCEJO 2006
2119	1241	000000004	MOBILIARIO Y EQUIPO DE ADMINISTRACION	EQUIPO DE COMPUTO	ODAPAS-870-IF032-102	2119	N-D	TECLADO	SMART	S-M	S/S	BAJA	F-0792	09/02/2000	MORALES LOPEZ JORGE LUIS	310.00	D	35	30/04/2000	RECURSO PROPIO	09/02/2000	31/12/2006	N-D	NEZAHUALCOYOTL	BAJA POR CONCEJO 2006
2120	1241	000000004	MOBILIARIO Y EQUIPO DE ADMINISTRACION	EQUIPO DE COMPUTO	ODAPAS-870-IF032-101	2120	N-D	TECLADO	SMART	S-M	S/S	BAJA	F-0792	09/02/2000	MORALES LOPEZ JORGE LUIS	310.00	D	35	30/04/2000	RECURSO PROPIO	09/02/2000	31/05/2009	N-D	NEZAHUALCOYOTL	BAJA POR CONCEJO 2009
2121	1241	000000004	MOBILIARIO Y EQUIPO DE ADMINISTRACION	EQUIPO DE COMPUTO	ODAPAS-870-IF032-100	2121	N-D	TECLADO	SMART	S-M	S/S	BAJA	F-0792	09/02/2000	MORALES LOPEZ JORGE LUIS	310.00	D	35	30/04/2000	RECURSO PROPIO	09/02/2000	31/12/2006	N-D	NEZAHUALCOYOTL	BAJA POR CONCEJO 2006
2122	1241	000000004	MOBILIARIO Y EQUIPO DE ADMINISTRACION	EQUIPO DE COMPUTO	ODAPAS-870-IF032-099	2122	N-D	TECLADO	SMART	S-M	S/S	BAJA	F-0792	09/02/2000	MORALES LOPEZ JORGE LUIS	319.00	D	35	30/04/2000	RECURSO PROPIO	09/02/2000	31/12/2006	N-D	NEZAHUALCOYOTL	BAJA POR CONCEJO 2006
2123	1241	000000004	MOBILIARIO Y EQUIPO DE ADMINISTRACION	EQUIPO DE COMPUTO	ODAPAS-870-IF032-098	2123	N-D	TECLADO	SMART	S-M	S/S	BAJA	F-0792	09/02/2000	MORALES LOPEZ JORGE LUIS	310.00	D	35	30/04/2000	RECURSO PROPIO	09/02/2000	31/12/2006	N-D	NEZAHUALCOYOTL	BAJA POR CONCEJO 2006
2124	1241	000000004	MOBILIARIO Y EQUIPO DE ADMINISTRACION	EQUIPO DE COMPUTO	ODAPAS-870-CH034-063	2124	N-D	IMPRESORA	DATAFLUX	2000	S/S	BAJA	F-0792	09/02/2000	MORALES LOPEZ JORGE LUIS	19,870.00	D	35	30/04/2000	RECURSO PROPIO	09/02/2000	31/12/2006	N-D	NEZAHUALCOYOTL	BAJA POR CONCEJO 2006
2125	1246	000000005	MAQUINARIA, OTROS EQUIPOS Y HERRAMIENTAS	EQUIPO HIDRAULICO	ODAPAS-870-OD54-001	2125	LIC. JESUS FERNANDO DIAZ MONDRAGON	RETROEXCAVADORA	CASE	K580	JJG0176092	INSERVIBLE	N-D	23/03/1995		-375,000.00	D	113	30/05/2000	RECURSO PROPIO	23/03/1995		CONTROL PATRIMONIAL	NEZAHUALCOYOTL	BAJA PENDIENTE
2126	1241	000000006	MOBILIARIO Y EQUIPO DE ADMINISTRACION	MOBILIARIO Y EQUIPO DE OFICINA	ODAPAS-870-FC009-082	2126	C.P.C. DULCE KARINA PEREZ RODRIGUEZ	CREDENZA	S-M	S-M	S/S	MALO	F-034	02/06/2000	MENDIOLA SEBASTIAN ALEJANDRO	4,600.00	D	52	30/06/2000	RECURSO PROPIO	02/06/2000		DIRECCION DE ADMINISTRACION	NEZAHUALCOYOTL	
2127	1241	000000006	MOBILIARIO Y EQUIPO DE ADMINISTRACION	MOBILIARIO Y EQUIPO DE OFICINA	ODAPAS-870-RSC09-083	2127	C. VICTOR DANIEL LEMUS HERNANDEZ	LIBRERO	S-M	S-M	S/S	MALO	F-034	02/06/2000	MENDIOLA SEBASTIAN ALEJANDRO	3,800.00	D	52	30/06/2000	RECURSO PROPIO	02/06/2000		DIRECCION DE PLANEACION PROYECTOS Y CONSTRUCCION	NEZAHUALCOYOTL	
2128	1241	000000006	MOBILIARIO Y EQUIPO DE ADMINISTRACION	MOBILIARIO Y EQUIPO DE OFICINA	ODAPAS-870-AH009-084	2128	LIC. GRACIELA PEREZ LERMA	GABINETE	S-M	S-M	S/S	MALO	F-034	02/06/2000	MENDIOLA SEBASTIAN ALEJANDRO	1,460.00	D	52	30/06/2000	RECURSO PROPIO	02/06/2000		DIRECCION JURIDICA	NEZAHUALCOYOTL	
2129	1241	000000006	MOBILIARIO Y EQUIPO DE ADMINISTRACION	MOBILIARIO Y EQUIPO DE OFICINA	ODAPAS-870-DS009-087	2129	C. JOSE ALBERTO JIMENEZ FUENTES	MESA	S-M	S-M	S/S	MALO	F-034	02/06/2000	MENDIOLA SEBASTIAN ALEJANDRO	6,150.00	D	52	30/06/2000	RECURSO PROPIO	02/06/2000		SUBDIRECCION DE AGUA POTABLE	NEZAHUALCOYOTL	
2130	1241	000000006	MOBILIARIO Y EQUIPO DE ADMINISTRACION	MOBILIARIO Y EQUIPO DE OFICINA	ODAPAS-870-DS009-086	2130	C. MARCELO BAZALDUA CABEZA	MESA	S-M	S-M	S/S	MALO	F-034	02/06/2000	MENDIOLA SEBASTIAN ALEJANDRO	6,150.00	D	52	30/06/2000	RECURSO PROPIO	02/06/2000		SUBDIRECCION DE INGRESOS	NEZAHUALCOYOTL	
2131	1241	000000006	MOBILIARIO Y EQUIPO DE ADMINISTRACION	MOBILIARIO Y EQUIPO DE OFICINA	ODAPAS-870-EG009-085	2131	C. ADRIAN GUTIERREZ PEREZ	LIBRERO	S-M	S-M	S/S	MALO	F-034	02/06/2000	MENDIOLA SEBASTIAN ALEJANDRO	5,800.00	D	52	30/06/2000	RECURSO PROPIO	02/06/2000		COORDINACION DE PIPAS	NEZAHUALCOYOTL	
2132	1241	000000006	MOBILIARIO Y EQUIPO DE ADMINISTRACION	MOBILIARIO Y EQUIPO DE OFICINA	ODAPAS-870-EG144-099	2132	N-D	ESCALERA	S-M	S-M	S/S	N-D	F-034	02/06/2000	MENDIOLA SEBASTIAN ALEJANDRO	1,260.00	D	52	30/06/2000	RECURSO PROPIO	02/06/2000		N-D	NEZAHUALCOYOTL	NO LOCALIZADO FISICAMENTE
2133	1241	000000006	MOBILIARIO Y EQUIPO DE ADMINISTRACION	MOBILIARIO Y EQUIPO DE OFICINA	ODAPAS-870-FQ009-083	2133	LIC. JOSE SALVADOR SALAZAR BARRIENTOS	GABINETE	S-M	S-M	S/S	REGULAR	F-034	02/06/2000	MENDIOLA SEBASTIAN ALEJANDRO	1,400.00	D	52	30/06/2000	RECURSO PROPIO	02/06/2000		CONTRALORIA INTERNA	NEZAHUALCOYOTL	
2134	1241	000000006	MOBILIARIO Y EQUIPO DE ADMINISTRACION	MOBILIARIO Y EQUIPO DE OFICINA	ODAPAS-870-AH119-002	2134	N-D	GUARDA LLAVES	S-M	S-M	S/S	BAJA	F-249	18/05/2000	CORPORATIVO DE COMERCIO EL TARASCO SA DE CV	980.00	D	52	30/06/2000	RECURSO PROPIO	18/05/2000	31/05/2009	N-D	NEZAHUALCOYOTL	BAJA POR CONCEJO 2009
2135	1246	000000005	MAQUINARIA, OTROS EQUIPOS Y HERRAMIENTAS	EQUIPO DE RADIO Y COMUNICACION	ODAPAS-870-GA024-052	2135	N-D	EQ DE RADIOCOMUNICACION S/1031AE3501	MOTOROLA	PRO-3100	1031AE3501	N-D	F-1533	24/05/2000	ANGULO GRANADOS MARICELA	5,151.32	D	52	30/06/2000	RECURSO PROPIO	24/05/2000		N-D	NEZAHUALCOYOTL	NO LOCALIZADO FISICAMENTE

ODAPAS

1.- MUNICIPIO: NEZAHUALCOYOTL
2.- NUMERO 087

3.- AYUNTAMIENTO
ODAS
DIF
OTROS
ESPECIFICAR

4.- FECHA: 31 DE DICIEMBRE DEL 2015
5.- ELABORO: LIC. JESUS FERNANDO DIAZ M. CARGO- JEFE DE CONTROL PATRIMONIAL
6.- REVISO: C. RICARDO XOCHICALE SANCHEZ CARGO- DIRECTOR GENERAL
7.- HOJA: 1 DE 112

INVENTARIO DE BIENES MUEBLES

NUM PROG	NUM DE CUENTA	NUM DE SUBCUENTA	9 NOMBRE DE LA CUENTA	10 NOMBRE DE LA SUBCUENTA	11 NUM DE INVENTARIO	12 NUM DE RESGUARDO	14 NOMBRE DEL RESGUARDATARIO	15 NOMBRE DEL MUEBLE	16 MARCA	17 MODELO	18 NUMERO DE SERIE	19 ESTADO DE USO	FACTURA No	20 FECHA	PROVEEDOR	COSTO	21 POLIZA TIPO	NUMERO	FECHA	22 RECURSO	23 FECHA ALTA	FECHA BAJA	24 AREA RESPONSABLE	25 LOCALIDAD	26 OBSERVACIONES
2136	1246	000000006	MAQUINARIA, OTROS EQUIPOS Y HERRAMIENTAS	EQUIPO DE RADIO Y COMUNICACION	ODAPAS-870-CA024-051	2136	N-D	EQ DE RADIOCOMUNICACION S/1031AE2334	MOTOROLA	PRO-3100	1031AE2334	N-D	F-1533	24/05/2000	ANGULO GRANADOS MARICELA	5,151.32	D	52	30/06/2000	RECURSO PROPIO	24/05/2000		N-D	NEZAHUALCOYOTL	NO LOCALIZADO FISICAMENTE
2137	1246	000000006	MAQUINARIA, OTROS EQUIPOS Y HERRAMIENTAS	EQUIPO DE RADIO Y COMUNICACION	ODAPAS-870-CA024-050	2137	C. ROBERTO VILLEGAS GONZALEZ	EQ DE RADIOCOMUNICACION S/1031AAE743	MOTOROLA	PRO-3100	1031AAE743	MALO	F-1510	26/04/2000	ANGULO GRANADOS MARICELA	5,151.32	D	52	30/06/2000	RECURSO PROPIO	26/04/2000		CARCAMO PLAZAS	NEZAHUALCOYOTL	
2138	1241	000000004	MOBILIARIO Y EQUIPO DE ADMINISTRACION	EQUIPO DE COMPUTO	ODAPAS-870-IM034-070	2138	N-D	IMPRESORA S/ALLY216709	EPSON	FX 880	S/ALLY216709	BAJA	F-19826	02/06/2000	GRUPO COMERCIAL EN COMPUTACION JPC SA DE CV	4,990.00	D	52	30/06/2000	RECURSO PROPIO	02/06/2000	31/05/2009	N-D	NEZAHUALCOYOTL	BAJA POR CONCEJO 2009
2139	1241	000000004	MOBILIARIO Y EQUIPO DE ADMINISTRACION	EQUIPO DE COMPUTO	ODAPAS-870-IA034-069	2139	LIC. JESUS FERNANDO DIAZ MONDRAGON	IMPRESORA S/ALLY216706	EPSON	FX 880	/ALLY216706	INSERVIBLE	F-19826	02/06/2000	GRUPO COMERCIAL EN COMPUTACION JPC SA DE CV	4,990.00	D	52	30/06/2000	RECURSO PROPIO	02/06/2000		CONTROL PATRIMONIAL	NEZAHUALCOYOTL	BAJA PENDIENTE
2140	1241	000000004	MOBILIARIO Y EQUIPO DE ADMINISTRACION	EQUIPO DE COMPUTO	ODAPAS-870-IF030-088	2140	LIC. JESUS FERNANDO DIAZ MONDRAGON	MONITOR S/917160200893407177S5U131	S/M	S-M	S/917160200893407177S5U131	INSERVIBLE	F-19815	28/04/2000	GRUPO COMERCIAL EN COMPUTACION JPC SA DE CV	3,500.00	D	52	30/06/2000	RECURSO PROPIO	28/04/2000		CONTROL PATRIMONIAL	NEZAHUALCOYOTL	BAJA PENDIENTE
2141	1241	000000004	MOBILIARIO Y EQUIPO DE ADMINISTRACION	EQUIPO DE COMPUTO	ODAPAS-870-DG032-104	2141	N-D	TECLADO	S-M	S-M	S/S	BAJA	F-19815	28/04/2000	GRUPO COMERCIAL EN COMPUTACION JPC SA DE CV	890.00	D	52	30/06/2000	RECURSO PROPIO	28/04/2000	31/12/2006	N-D	NEZAHUALCOYOTL	BAJA POR CONCEJO 2006
2142	1241	000000004	MOBILIARIO Y EQUIPO DE ADMINISTRACION	EQUIPO DE COMPUTO	ODAPAS-870-DG031-079	2142	N-D	CPU S/APSE5353AKD02C85	ACER	CELERON	S/APSE5353AKD02C85	N-D	F-19815	28/04/2000	GRUPO COMERCIAL EN COMPUTACION JPC SA DE CV	5,609.00	D	52	30/06/2000	RECURSO PROPIO	28/04/2000		N-D	NEZAHUALCOYOTL	NO LOCALIZADO FISICAMENTE
2143	1241	000000004	MOBILIARIO Y EQUIPO DE ADMINISTRACION	EQUIPO DE COMPUTO	ODAPAS-870-IJ034-067	2143	LIC. JESUS FERNANDO DIAZ MONDRAGON	IMPRESORA S/ALLY217083	EPSON	FX 880	S/ALLY217083	INSERVIBLE	F-19812	28/04/2000	GRUPO COMERCIAL EN COMPUTACION JPC SA DE CV	4,990.00	D	52	30/06/2000	RECURSO PROPIO	28/04/2000		CONTROL PATRIMONIAL	NEZAHUALCOYOTL	BAJA PENDIENTE
2144	1241	000000004	MOBILIARIO Y EQUIPO DE ADMINISTRACION	EQUIPO DE COMPUTO	ODAPAS-870-IN034-065	2144	N-D	IMPRESORA S/ALLY216742	SMART	S-M	S/ALLY216742	BAJA	F-19812	28/04/2000	GRUPO COMERCIAL EN COMPUTACION JPC SA DE CV	4,990.00	D	52	30/06/2000	RECURSO PROPIO	28/04/2000	31/05/2009	N-D	NEZAHUALCOYOTL	BAJA POR CONCEJO 2009
2145	1241	000000004	MOBILIARIO Y EQUIPO DE ADMINISTRACION	EQUIPO DE COMPUTO	ODAPAS-870-IX034-066	2145	N-D	IMPRESORA S/ALLY216910	EPSON	FX 880	S/ALLY216910	BAJA	F-19812	28/04/2000	GRUPO COMERCIAL EN COMPUTACION JPC SA DE CV	4,990.00	D	52	30/06/2000	RECURSO PROPIO	28/04/2000	31/05/2009	N-D	NEZAHUALCOYOTL	BAJA POR CONCEJO 2009
2146	1241	000000004	MOBILIARIO Y EQUIPO DE ADMINISTRACION	EQUIPO DE COMPUTO	ODAPAS-870-IF034-068	2146	LIC. JESUS FERNANDO DIAZ MONDRAGON	IMPRESORA S/ALLY217091	EPSON	FX 880	S/ALLY217091	INSERVIBLE	F-19812	28/04/2000	GRUPO COMERCIAL EN COMPUTACION JPC SA DE CV	4,990.00	D	52	30/06/2000	RECURSO PROPIO	28/04/2000		CONTROL PATRIMONIAL	NEZAHUALCOYOTL	BAJA PENDIENTE
2147	1241	000000004	MOBILIARIO Y EQUIPO DE ADMINISTRACION	EQUIPO DE COMPUTO	ODAPAS-870-IF032-114	2147	N-D	TECLADO	SMART	S-M	S/S	BAJA	F-0796	10/03/2000	MORALES LOPEZ JORGE LUIS	310.00	D	52	30/06/2000	RECURSO PROPIO	10/03/2000	31/12/2006	N-D	NEZAHUALCOYOTL	BAJA POR CONCEJO 2006
2148	1241	000000004	MOBILIARIO Y EQUIPO DE ADMINISTRACION	EQUIPO DE COMPUTO	ODAPAS-870-IF032-113	2148	N-D	TECLADO	SMART	S-M	S/S	BAJA	F-0796	10/03/2000	MORALES LOPEZ JORGE LUIS	310.00	D	52	30/06/2000	RECURSO PROPIO	10/03/2000	31/05/2009	N-D	NEZAHUALCOYOTL	BAJA POR CONCEJO 2009
2149	1241	000000004	MOBILIARIO Y EQUIPO DE ADMINISTRACION	EQUIPO DE COMPUTO	ODAPAS-870-IF032-112	2149	LIC. JESUS FERNANDO DIAZ MONDRAGON	TECLADO	SMART	S-M	S/S	INSERVIBLE	F-0796	10/03/2000	MORALES LOPEZ JORGE LUIS	310.00	D	52	30/06/2000	RECURSO PROPIO	10/03/2000		CONTROL PATRIMONIAL	NEZAHUALCOYOTL	BAJA PENDIENTE
2150	1241	000000004	MOBILIARIO Y EQUIPO DE ADMINISTRACION	EQUIPO DE COMPUTO	ODAPAS-870-IF032-111	2150	N-D	TECLADO	SMART	S-M	S/S	BAJA	F-0796	10/03/2000	MORALES LOPEZ JORGE LUIS	310.00	D	52	30/06/2000	RECURSO PROPIO	10/03/2000	31/12/2006	N-D	NEZAHUALCOYOTL	BAJA POR CONCEJO 2006
2151	1241	000000004	MOBILIARIO Y EQUIPO DE ADMINISTRACION	EQUIPO DE COMPUTO	ODAPAS-870-IF032-110	2151	N-D	TECLADO	SMART	S-M	S/S	BAJA	F-0796	10/03/2000	MORALES LOPEZ JORGE LUIS	310.00	D	52	30/06/2000	RECURSO PROPIO	10/03/2000	31/12/2006	N-D	NEZAHUALCOYOTL	BAJA POR CONCEJO 2006
2152	1241	000000004	MOBILIARIO Y EQUIPO DE ADMINISTRACION	EQUIPO DE COMPUTO	ODAPAS-870-IF032-109	2152	N-D	TECLADO	SMART	S-M	S/S	BAJA	F-0796	10/03/2000	MORALES LOPEZ JORGE LUIS	310.00	D	52	30/06/2000	RECURSO PROPIO	10/03/2000	31/12/2006	N-D	NEZAHUALCOYOTL	BAJA POR CONCEJO 2006
2153	1241	000000004	MOBILIARIO Y EQUIPO DE ADMINISTRACION	EQUIPO DE COMPUTO	ODAPAS-870-IF032-108	2153	N-D	TECLADO	SMART	S-M	S/S	BAJA	F-0796	10/03/2000	MORALES LOPEZ JORGE LUIS	310.00	D	52	30/06/2000	RECURSO PROPIO	10/03/2000	31/12/2006	N-D	NEZAHUALCOYOTL	BAJA POR CONCEJO 2006
2154	1241	000000004	MOBILIARIO Y EQUIPO DE ADMINISTRACION	EQUIPO DE COMPUTO	ODAPAS-870-IF032-107	2154	N-D	TECLADO	SMART	S-M	S/S	BAJA	F-0796	10/03/2000	MORALES LOPEZ JORGE LUIS	310.00	D	52	30/06/2000	RECURSO PROPIO	10/03/2000	31/12/2006	N-D	NEZAHUALCOYOTL	BAJA POR CONCEJO 2006
2155	1241	000000004	MOBILIARIO Y EQUIPO DE ADMINISTRACION	EQUIPO DE COMPUTO	ODAPAS-870-IF032-106	2155	N-D	TECLADO	SMART	S-M	S/S	BAJA	F-0796	10/03/2000	MORALES LOPEZ JORGE LUIS	310.00	D	52	30/06/2000	RECURSO PROPIO	10/03/2000	31/12/2006	N-D	NEZAHUALCOYOTL	BAJA POR CONCEJO 2006
2156	1241	000000004	MOBILIARIO Y EQUIPO DE ADMINISTRACION	EQUIPO DE COMPUTO	ODAPAS-870-IF032-105	2156	N-D	TECLADO	COMPAQ	S-M	S/S	BAJA	F-0796	10/03/2000	MORALES LOPEZ JORGE LUIS	310.00	D	52	30/06/2000	RECURSO PROPIO	10/03/2000	31/12/2006	N-D	NEZAHUALCOYOTL	BAJA POR CONCEJO 2006
2157	1241	000000004	MOBILIARIO Y EQUIPO DE ADMINISTRACION	EQUIPO DE COMPUTO	ODAPAS-870-IF035-097	2157	N-D	COMPUTADORA PORTATIL	CANNON	6000	S/S	BAJA	F-0796	10/03/2000	MORALES LOPEZ JORGE LUIS	19,650.00	D	52	30/06/2000	RECURSO PROPIO	10/03/2000	31/12/2006	N-D	NEZAHUALCOYOTL	BAJA POR CONCEJO 2006
2158	1246	000000004	MAQUINARIA, OTROS EQUIPOS Y HERRAMIENTAS	MAQUINARIA Y EQUIPO DIVERSO	ODAPAS-870-NT189-003	2158	C. MIGUEL ANGEL CRUZ BUSTOS	PLANTA GENERADORA ELECTRICA	S-M	S/M	S/S	MALO	F-357	01/06/2000		190,000.00	D	203	31/07/2000	RECURSO PROPIO	01/06/2000		PLANTA PRESURIZADORA CIUDAD LAGO	NEZAHUALCOYOTL	
2159	1249	000000008	OTROS BIENES MUEBLES	DIVERSOS	ODAPAS-870-DA196-003	2159	LIC. JESUS FERNANDO DIAZ MONDRAGON	ESCULTURA EN TRONCO CEDRO 1AR	S-M	S/M	S/S	REGULAR	F-745	21/06/2000	GARCIA PEREZ JAVIER	14,000.00	D	92	31/07/2000	RECURSO PROPIO	21/06/2000		CONTROL PATRIMONIAL	NEZAHUALCOYOTL	
2160	1249	000000008	OTROS BIENES MUEBLES	DIVERSOS	ODAPAS-870-DA196-002	2160	LIC. JESUS FERNANDO DIAZ MONDRAGON	ESCULTURA EN TRONCO PINO 1AR	S-M	S/M	S/S	REGULAR	F-745	21/06/2000	GARCIA PEREZ JAVIER	8,500.00	D	92	31/07/2000	RECURSO PROPIO	21/06/2000		CONTROL PATRIMONIAL	NEZAHUALCOYOTL	
2161	1249	000000008	OTROS BIENES MUEBLES	DIVERSOS	ODAPAS-870-DA196-001	2161	LIC. JESUS FERNANDO DIAZ MONDRAGON	ESCULTURA DE METAL	S-M	S/M	S/S	REGULAR	F-645	21/05/2000	ALVAREZ GARCIA LUZ MARIA	10,000.00	D	45	31/07/2000	RECURSO PROPIO	21/06/2000		CONTROL PATRIMONIAL	NEZAHUALCOYOTL	
2162	1241	000000004	MOBILIARIO Y EQUIPO DE ADMINISTRACION	EQUIPO DE COMPUTO	ODAPAS-870-AH102-035	2162	LIC. JESUS FERNANDO DIAZ MONDRAGON	REGULADOR SOLA BASIC	SOLA BASIC	S-M	S/S	INSERVIBLE	F-800	25/04/2000	MORALES LOPEZ JORGE LUIS	650.00	E	217	28/07/2000	RECURSO PROPIO	25/04/2000		CONTROL PATRIMONIAL	NEZAHUALCOYOTL	BAJA PENDIENTE
2163	1241	000000004	MOBILIARIO Y EQUIPO DE ADMINISTRACION	EQUIPO DE COMPUTO	ODAPAS-870-AH032-045	2163	LIC. JESUS FERNANDO DIAZ MONDRAGON	NO BREAK SOLA BASIC	SOLA BASIC	S-M	S/S	INSERVIBLE	F-800	25/04/2000	MORALES LOPEZ JORGE LUIS	2,200.00	E	217	28/07/2000	RECURSO PROPIO	25/04/2000		CONTROL PATRIMONIAL	NEZAHUALCOYOTL	BAJA PENDIENTE
2164	1246	000000004	MAQUINARIA, OTROS EQUIPOS Y HERRAMIENTAS	MAQUINARIA Y EQUIPO DIVERSO	ODAPAS-870-HR065-003	2164	C. ROBERTO VILLEGAS GONZALEZ	TRANSFORMADOR ELECTRICO 1250 KVA	S/M	S/M	S/S	MALO	F-323/347	19/06/2000	DIAZ ANGUIANO JOSE ANTONIO	215,800.00	D	92	31/07/2000	RECURSO PROPIO	19/06/2000		CARCAMO MARAVILLAS	NEZAHUALCOYOTL	
2165	1246	000000004	MAQUINARIA, OTROS EQUIPOS Y HERRAMIENTAS	MAQUINARIA Y EQUIPO DIVERSO	ODAPAS-870-HT056-104	2165	N-D	EQUIPO DE BOMBEO SUMERGIBLE 40 HP	S/M	S/M	S/S	N-D	F-204 Y 205	27/06/2000	MAYER MYATT MARIA ELENA	267,000.00	D	96130	31/07/2000	RECURSO PROPIO	27/06/2000		N-D	NEZAHUALCOYOTL	NO LOCALIZADO FISICAMENTE
2166	1246	000000004	MAQUINARIA, OTROS EQUIPOS Y HERRAMIENTAS	MAQUINARIA Y EQUIPO DIVERSO	ODAPAS-870-PS056-110	2166	C. JOSE ALBERTO JIMENEZ FUENTES	MOTOBOMBA AUTOCEBANTE BARNES 6"	BARNES	S/M	S/S	MALO	F-1009	03/07/2000	GRUPO CONSTRUCTOR Y DE SERVICIOS TLACATECCAN SA DE CV	113,346.09	D	92	31/07/2000	RECURSO PROPIO	03/07/2000	31/05/2009	SUBDIRECCION DE AGUA POTABLE	NEZAHUALCOYOTL	
2167	1241	000000006	MOBILIARIO Y EQUIPO DE ADMINISTRACION	MOBILIARIO Y EQUIPO DE OFICINA	ODAPAS-870-EG026-041	2167	LIC. JESUS FERNANDO DIAZ MONDRAGON	TELEFONO UNILINEA	S-M	S-M	S/S	INSERVIBLE	F-232	03/07/2000	SANCHEZ CORTES FELICITAS	695.00	D	92	31/07/2000	RECURSO PROPIO	03/07/2000		CONTROL PATRIMONIAL	NEZAHUALCOYOTL	BAJA PENDIENTE
2168	1241	000000006	MOBILIARIO Y EQUIPO DE ADMINISTRACION	MOBILIARIO Y EQUIPO DE OFICINA	ODAPAS-870-AA013-072	2168	N-D	SUMADORA PRINTAFORM	PRINTAFORM	S-M	S/S	BAJA	F-230	30/06/2000	SANCHEZ CORTES FELICITAS	550.00	D	92	31/07/2000	RECURSO PROPIO	30/06/2000	31/05/2009	N-D	NEZAHUALCOYOTL	BAJA POR CONCEJO 2009
2169	1246	000000004	MAQUINARIA, OTROS EQUIPOS Y HERRAMIENTAS	MAQUINARIA Y EQUIPO DIVERSO	ODAPAS-870-PS056-109	2169	C. JOSE ALBERTO JIMENEZ FUENTES	MOTOBOMBA AUTOCEBANTE BARNES 6"	BARNES	S/M	S/S	MALO	F-1003	30/06/2000	GRUPO CONSTRUCTOR Y DE SERVICIOS TLACATECCAN SA DE CV	113,345.60	D	92	31/07/2000	RECURSO PROPIO	30/06/2000		SUBDIRECCION DE AGUA POTABLE	NEZAHUALCOYOTL	
2170	1246	000000004	MAQUINARIA, OTROS EQUIPOS Y HERRAMIENTAS	MAQUINARIA Y EQUIPO DIVERSO	ODAPAS-870-PS056-106	2170	N-D	MOTOBOMBA AUTOCEBANTE BARNES 4"	BARNES	S/M	S/S	N-D	F-294	29/06/2000	GRUPO CONSTRUCTOR Y DE SERVICIOS TLACATECCAN SA DE CV	26,510.00	D	92	31/07/2000	RECURSO PROPIO	29/06/2000		N-D	NEZAHUALCOYOTL	NO LOCALIZADO FISICAMENTE
2171	1246	000000004	MAQUINARIA, OTROS EQUIPOS Y HERRAMIENTAS	MAQUINARIA Y EQUIPO DIVERSO	ODAPAS-870-PS056-108	2171	N-D	MOTOBOMBA AUTOCEBANTE BARNES 3"	BARNES	S/M	S/S	BAJA	F-291	29/06/2000	GRUPO CONSTRUCTOR Y DE SERVICIOS TLACATECCAN SA DE CV	17,470.00	D	92	31/07/2000	RECURSO PROPIO	29/06/2000	31/05/2009	N-D	NEZAHUALCOYOTL	BAJA POR CONCEJO 2009
2172	1246	000000004	MAQUINARIA, OTROS EQUIPOS Y HERRAMIENTAS	MAQUINARIA Y EQUIPO DIVERSO	ODAPAS-870-PS056-105	2172	C. JUAN CARLOS JUAREZ RAMIREZ	MOTOBOMBA AUTOCEBANTE BARNES 4"	BARNES	S/M	S/S	MALO	F-288	27/06/2000	GRUPO CONSTRUCTOR Y DE SERVICIOS TLACATECCAN SA DE CV	26,510.00	D	92	31/07/2000	RECURSO PROPIO	27/06/2000		OPERACION DE REDES ZONA CENTRO	NEZAHUALCOYOTL	
2173	1246	000000004	MAQUINARIA, OTROS EQUIPOS Y HERRAMIENTAS	MAQUINARIA Y EQUIPO DIVERSO	ODAPAS-870-PS056-107	2173	N-D	MOTOBOMBA AUTOCEBANTE BARNES 3"	BARNES	S/M	S/S	BAJA	F-286	27/06/2000	GRUPO CONSTRUCTOR Y DE SERVICIOS TLACATECCAN SA DE CV	17,470.00	D	92	31/07/2000	RECURSO PROPIO	27/06/2000	31/05/2009	N-D	NEZAHUALCOYOTL	BAJA POR CONCEJO 2009
2174	1241	000000004	MOBILIARIO Y EQUIPO DE ADMINISTRACION	EQUIPO DE COMPUTO	ODAPAS-870-IF030-089	2174	LIC. JESUS FERNANDO DIAZ MONDRAGON	MONITOR	S/M	S-M	S/S	INSERVIBLE	F-19813	28/04/2000	GRUPO COMERCIAL EN COMPUTACION JPC SA DE CV	1,500.00	D	92	31/07/2000	RECURSO PROPIO	28/04/2000		CONTROL PATRIMONIAL	NEZAHUALCOYOTL	BAJA PENDIENTE
2175	1241	000000004	MOBILIARIO Y EQUIPO DE ADMINISTRACION	EQUIPO DE COMPUTO	ODAPAS-870-IF031-081	2175	N-D	DESPRO EP PENTIUMM II S/6002DCZ4K805	PENTIUM II	DESKPRO	S/6002DCZ4K805	BAJA	F-19813	28/04/2000	GRUPO COMERCIAL EN COMPUTACION JPC SA DE CV	13,237.00	D	92	31/07/2000	RECURSO PROPIO	28/04/2000	31/05/2009	N-D	NEZAHUALCOYOTL	BAJA POR CONCEJO 2009
2176	1246	000000006	MAQUINARIA, OTROS EQUIPOS Y HERRAMIENTAS	EQUIPO DE RADIO Y COMUNICACION	ODAPAS-870-AH022-008	2176	N-D	RADIO PORT KENWOOD TK 260G 8 CANAL	KENWOOD	TK-260 G	11200688	BAJA	F-1563	16/06/2000	ANGULO GRANADOS MARICELA	3,987.72	D	92	31/07/2000	RECURSO PROPIO	16/06/2000	31/05/2009	N-D	NEZAHUALCOYOTL	BAJA POR CONCEJO 2009
2177	1246	000000006	MAQUINARIA, OTROS EQUIPOS Y HERRAMIENTAS	EQUIPO DE RADIO Y COMUNICACION	ODAPAS-8/0-CA022-007	2177	N-D	RADIO PORT KENWOOD TK 260G 8 CANAL	KENWOOD	TK-260 G	11201567	BAJA	F-1563	16/06/2000	ANGULO GRANADOS MARICELA	3,987.72	D	92	31/07/2000	RECURSO PROPIO	16/06/2000	31/05/2009	N-D	NEZAHUALCOYOTL	BAJA POR CONCEJO 2009
2178	1246	000000006	MAQUINARIA, OTROS EQUIPOS Y HERRAMIENTAS	EQUIPO DE RADIO Y COMUNICACION	ODAPAS-870-DG022-010	2178	N-D	RADIO PORT KENWOOD TK 260G 8 CANAL	KENWOOD	TK-260 G	11200487	BAJA	F-1563	16/06/2000	ANGULO GRANADOS MARICELA	3,987.72	D	92	31/07/2000	RECURSO PROPIO	16/06/2000	31/05/2009	N-D	NEZAHUALCOYOTL	BAJA POR CONCEJO 2009
2179	1246	000000006	MAQUINARIA, OTROS EQUIPOS Y HERRAMIENTAS	EQUIPO DE RADIO Y COMUNICACION	ODAPAS-870-DG022-009	2179	N-D	RADIO PORT KENWOOD TK 260G 8 CANAL	KENWOOD	TK-260 G	11200680	BAJA	F-1563	16/06/2000	ANGULO GRANADOS MARICELA	3,987.72	D	92	31/07/2000	RECURSO PROPIO	16/06/2000	31/05/2009	N-D	NEZAHUALCOYOTL	BAJA POR CONCEJO 2009
2180	1246	000000006	MAQUINARIA, OTROS EQUIPOS Y HERRAMIENTAS	EQUIPO DE RADIO Y COMUNICACION	ODAPAS-870-DG022-006	2180	N-D	RADIO PORT KENWOOD TK 260G 8 CANAL	KENWOOD	TK-260 G	11201565	BAJA	F-1563	16/06/2000	ANGULO GRANADOS MARICELA	3,987.72	D	92	31/07/2000	RECURSO PROPIO	16/06/2000	31/05/2009	N-D	NEZAHUALCOYOTL	BAJA POR CONCEJO 2009
2181	1241	000000004	MOBILIARIO Y EQUIPO DE ADMINISTRACION	EQUIPO DE COMPUTO	ODAPAS-870-RS032-103	2181	LIC. JESUS FERNANDO DIAZ MONDRAGON	NO BREAK TRIP LITE	TRIPP LITE	500 VA	S/S	INSERVIBLE	F-19897	08/06/2000	GRUPO COMERCIAL EN COMPUTACION JPC SA DE CV	1,329.00	D	92	31/07/2000	RECURSO PROPIO	08/06/2000		CONTROL PATRIMONIAL	NEZAHUALCOYOTL	BAJA PENDIENTE
2182	1241	000000004	MOBILIARIO Y EQUIPO DE ADMINISTRACION	EQUIPO DE COMPUTO	ODAPAS-870-HS030-086	2182	N-D	MONITOR	S/M	S VGA	S/S	BAJA	F-19897	08/06/2000	GRUPO COMERCIAL EN COMPUTACION JPC SA DE CV	1,500.00	D	92	31/07/2000	RECURSO PROPIO	08/06/2000	31/05/2009	N-D	NEZAHUALCOYOTL	BAJA POR CONCEJO 2009
2183	1241	000000004	MOBILIARIO Y EQUIPO DE ADMINISTRACION	EQUIPO DE COMPUTO	ODAPAS-870-HS031-080	2183	LIC. JESUS FERNANDO DIAZ MONDRAGON	DESPRO EP PENTIUMMIII S/6005DCZ4B398	PENTIUM III	P-III	S/S	INSERVIBLE	F-15697	08/06/2000	GRUPO COMERCIAL EN COMPUTACION JPC SA DE CV	12,190.00	D	92	31/07/2000	RECURSO PROPIO	08/06/2000		CONTROL PATRIMONIAL	NEZAHUALCOYOTL	BAJA PENDIENTE
2184	1246	000000006	MAQUINARIA, OTROS EQUIPOS Y HERRAMIENTAS	EQUIPO DE RADIO Y COMUNICACION	ODAPAS-870-CA021-053	2184	N-D	EQ MOVIL RADIOCOMUNICACION S/1031AC5387	MOTOROLA	PRO-3100	1031AC5387	N-D	F-1575	29/06/2000	ANGULO GRANADOS MARICELA	5,151.32	D	92	31/07/2000	RECURSO PROPIO	29/06/2000		N-D	NEZAHUALCOYOTL	NO LOCALIZADO FISICAMENTE
2185	1246	000000004	MAQUINARIA, OTROS EQUIPOS Y HERRAMIENTAS	MAQUINARIA Y EQUIPO DIVERSO	ODAPAS-870-AC058-002	2185	LIC. JESUS FERNANDO DIAZ MONDRAGON	TRANSFORMADOR	S-M	S-M	S/S	MALO	F-327	23/06/2000	DIAZ ANGUIANO JOSE ANTONIO	24,800.00	D	92	31/07/2000	RECURSO PROPIO	23/06/2000		INFORMATICA Y SISTEMAS	NEZAHUALCOYOTL	
2186	1241	000000006	MOBILIARIO Y EQUIPO DE ADMINISTRACION	MOBILIARIO Y EQUIPO DE OFICINA	ODAPAS-870-AH119-004	2186	N-D	RELOJ CHECADOR	CINCINNATI	TCX21	S/S	N-D	F-7761	05/09/2000	GUILLERMO DE LA BARRERA SA DE CV	3,413.44	D	46	30/09/2000	RECURSO PROPIO	05/09/2000		N-D	NEZAHUALCOYOTL	NO LOCALIZADO FISICAMENTE
2187	1246	000000006	MAQUINARIA, OTROS EQUIPOS Y HERRAMIENTAS	EQUIPO DE RADIO Y COMUNICACION	ODAPAS-870-DG024-054	2187	N-D	EQUIPO TRANSRECEPTOR PORTATIL	MOTOROLA	P-110	S/S	N-D	F-819	17/10/2000	PUVALCABA VILCHIS MIGUEL ANGEL	5,207.32	D	18	31/10/2000	RECURSO PROPIO	17/10/2000		N-D	NEZAHUALCOYOTL	NO LOCALIZADO FISICAMENTE
2188	1241	000000006	MOBILIARIO Y EQUIPO DE ADMINISTRACION	MOBILIARIO Y EQUIPO DE OFICINA	ODAPAS-870-DA014-007	2188	N-D	FOTOCOPIADORA SERIEM08301005	XEROX	1090	S/S	N-D	F-7602	14/11/2000	LIBRERIA Y PAPELERIA ALEX SA DE CV	28,000.00	D	30	30/11/2000	RECURSO PROPIO	14/11/2000	31/05/2009	N-D	NEZAHUALCOYOTL	BAJA POR CONCEJO 2009
2189	1241	000000006	MOBILIARIO Y EQUIPO DE ADMINISTRACION	MOBILIARIO Y EQUIPO DE OFICINA	ODAPAS-870-DA014-006	2189	N-D	FOTOCOPIADORA SERIE2Y5041710	XEROX	5063	S/S	N-D	F-7603	14/11/2000	LIBRERIA Y PAPELERIA ALEX SA DE CV	20,000.00	D	30	30/11/2000	RECURSO PROPIO	14/11/2000		N-D	NEZAHUALCOYOTL	NO LOCALIZADO FISICAMENTE
2190	1241	000000004	MOBILIARIO Y EQUIPO DE ADMINISTRACION	EQUIPO DE COMPUTO	ODAPAS-870-RS032-116	2190	N-D	TECLADO	S/M	S-M	S/S	N-D	F-011	23/11/2000	PALOMARES SANCHEZ GUADALUPE PATRICIA	890.00	D	31	30/11/2000	RECURSO PROPIO	23/11/2000		N-D	NEZAHUALCOYOTL	NO LOCALIZADO FISICAMENTE
2191	1241	000000004	MOBILIARIO Y EQUIPO DE ADMINISTRACION	EQUIPO DE COMPUTO	ODAPAS-870-IF031-082	2191	N-D	CPU PENTIUM III	MCA PIRAMID	P-III	S/S	BAJA	F-011	23/11/2000	PALOMARES SANCHEZ GUADALUPE PATRICIA	3,600.00	D	31	30/11/2000	RECURSO PROPIO	23/11/2000	31/12/2006	N-D	NEZAHUALCOYOTL	BAJA POR CONCEJO 2006
2192	1241	000000004	MOBILIARIO Y EQUIPO DE ADMINISTRACION	EQUIPO DE COMPUTO	ODAPAS-870-RS030-090	2192	N-D	MONITOR DTSHCENA15291P	SAMSUNG	S-M	DTSHCENA15291P	BAJA	F-011	23/11/2000	PALOMARES SANCHEZ GUADALUPE PATRICIA	7,310.00	D	31	30/11/2000	RECURSO PROPIO	23/11/2000	31/05/2009	N-D	NEZAHUALCOYOTL	BAJA POR CONCEJO 2009
2193	1246	000000002	MAQUINARIA, OTROS EQUIPOS Y HERRAMIENTAS	MAQUINARIA Y ACCESORIOS	ODAPAS-870-AA056-088	2193	C. PEDRO FRANCISCO MONTES RODRIGUEZ	UNIDAD DE POTENCIA HIDRA S/1084-G1	S/M	S-M	S/S	MALO	F-0899	11/12/2000	COMERCIALIZADORA JERS SA DE CV	90,211.33	D	30	31/12/2000	RECURSO PROPIO	11/12/2000		ALCANTARILLADO ZONA NORTE	NEZAHUALCOYOTL	
2194	1246	000000002	MAQUINARIA, OTROS EQUIPOS Y HERRAMIENTAS	MAQUINARIA Y ACCESORIOS	ODAPAS-870-AA174-003	2194	LIC. JESUS FERNANDO DIAZ MONDRAGON	CORTAPISO	S/M	S-M	S/S	INSERVIBLE	F-0899	11/12/2000	COMERCIALIZADORA JERS SA DE CV	22,648.00	D	30	31/12/2000	RECURSO PROPIO	11/12/2000		CONTROL PATRIMONIAL	NEZAHUALCOYOTL	BAJA PENDIENTE
2195	1246	000000002	MAQUINARIA, OTROS EQUIPOS Y HERRAMIENTAS	MAQUINARIA Y ACCESORIOS	ODAPAS-870-AA175-003	2195	C. PEDRO FRANCISCO MONTES RODRIGUEZ	ROMPEDOR LIFTON	S/M	S-M	S/S	MALO	F-0899	11/12/2000	COMERCIALIZADORA JERS SA DE CV	72,989.00	D	30	31/12/2000	RECURSO PROPIO	11/12/2000		ALCANTARILLADO ZONA NORTE	NEZAHUALCOYOTL	
2196	1241	000000006	MOBILIARIO Y EQUIPO DE ADMINISTRACION	MOBILIARIO Y EQUIPO DE OFICINA	ODAPAS-870-R009-059	2196	C. MARCELO BAZALDUA CABEZA	MUEBLE CERRADO C/CHAPA	S-M	S-M	S/S	MALO	F-0917	26/12/2000	COMERCIALIZADORA JERS SA DE CV	3,043.50	D	43	31/12/2000	RECURSO PROPIO	26/12/2000		DIRECCION DE FINANZAS	NEZAHUALCOYOTL	

ODAPAS

1.- MUNICIPIO NEZAHUALCOYOTL

2.- NUMERO 087

NUM	3	12	13	10	11	12	14	15
	NUMERO DE CUENTA	NUMERO DE SERIE	MARCA	TIPO	NUMERO DE INVENTARIO	NUMERO DE INVENTARIO	NOMBRE	NOMBRE
2197	1246	S/M	MOTOROLA	MAQUINARIA Y EQUIPO DIVERSO	ODAPAS-870-ALI172-004	2197	LIC. JESUS FERNANDO DIAZ MONDRAGON	MEDIDOR MULTIPARAMETRICO
2198	1246	0808000006	P-110	S/S	F-1316	2198	N-D	EQUIPO TRANSRECEPTOR PORTATIL
2199	1241	0000000006	KX-TSS LX-W	CCAAA06630660	INSERVIBLE	ODAPAS-870-DD026-046	2199	LIC. JESUS FERNANDO DIAZ MONDRAGON
2200	1241	0000000006	KX-TSS LX-W	CHBAA449181	BAJA	F-1127	2200	TELEFONO S/CDAAA06630660
2201	1241	0000000006	KX-TSS LX-W	CHAAA325043	BAJA	F-1127	2201	TELEFONO S/CHBAA449181
2202	1241	0000000006	KX-TSS LX-W	CHAAA325650	INSERVIBLE	F-1127	2202	TELEFONO S/CHAAA325043
2203	1241	0000000006	KX-TSS LX-W	CHAAA077351	BAJA	F-1127	2203	TELEFONO S/CHAAA325650
2204	1241	0000000006	KX-TSS LX-W	CHAAA077354	BAJA	F-1127	2204	TELEFONO S/CHAAA077351
2205	1241	0000000006	KX-TSS LX-W	CQBAA323131	BAJA	F-1127	2205	TELEFONO S/CHAAA077354
2206	1241	0000000006	KX-TSS LX-W	CQBAA323129	BAJA	F-1127	2206	TELEFONO S/CQBAA323131
2207	1241	0000000006	KX-TSS LX-W	CHBAA449180	INSERVIBLE	F-1127	2207	TELEFONO S/CQBAA323129
2208	1241	0000000006	KX-TSS LX-W	CHBAA449190	INSERVIBLE	F-1127	2208	TELEFONO S/CHBAA449180
2209	1241	0000000006	KX-TSS LX-W	CHAAA452258	BAJA	F-1127	2209	TELEFONO S/CHBAA449190
2210	1241	0000000006	KX-TSS LX-W	CHBAA449179	BAJA	F-1127	2210	TELEFONO S/CHAAA452258
2211	1246	0000000002	KX-TSS LX-W	CHAAA077352	INSERVIBLE	F-1127	2211	TELEFONO S/CHBAA449179
2212	1246	0000000002	GONER	5134416/	BAJA	F-02569	2212	NIVELADOR
2213	1246	0000000004	LIPTON	S/S	INSERVIBLE	F-0522	2213	PERFORADORA
2214	1246	0000000006	MURRAY	S/S	INSERVIBLE	F-411	2214	PODADORA
2215	1246	0000000006	MOTOROLA	PRO-3100	1037AQ2732	MALO	F-875	2215
2216	1246	0000000006	MOTOROLA	PRO-3100	1037AQ2810	MALO	F-875	2216
2217	1246	0000000006	MOTOROLA	PRO-3100	1037AQ2785	MALO	F-875	2217
2218	1246	0000000006	MOTOROLA	PRO-3100	1037AQ2827	MALO	F-875	2218
2219	1246	0000000006	MOTOROLA	PRO-3100	1037AR137	BAJA	F-875	2219
2220	1246	0000000006	MOTOROLA	PRO-3100	1037AQ2745	MALO	F-875	2220
2221	1246	0000000006	MOTOROLA	PRO-3100	1037AS2048	MALO	F-875	2221
2222	1246	0000000006	MOTOROLA	PRO-3100	1037AQ2829	MALO	F-875	2222
2223	1246	0000000006	MOTOROLA	PRO-3100	1037AL4778	MALO	F-875	2223
2224	1241	0000000004	COMPAQ	S/S	45RB28RA5674	INSERVIBLE	F-1026	2224
2225	1241	0000000004	COMPAQ	DESKPRO SLIM	045FRH2Z1945	BAJA	F-1026	2225
2226	1241	0000000004	COMPAQ	DESKPRO EXP	00451RH2Z1945	INSERVIBLE	F-1029	2226
2227	1241	0000000004	COMPAQ	FX980	00451RH2Z1832	BAJA	F-1033	2227
2228	1241	0000000004	EPSON	FX980	F027660640	N-D	F-1031	2228
2229	1241	0000000004	EPSON	S/S	F027261111	MALO	F-1029	2229
2230	1241	0000000004	COMPAQ	S/M	2BHEH91	INSERVIBLE	F-1036	2230
2231	1241	0000000004	EPSON	FX980	S/S	N-D	F-1091	2231
2232	1241	0000000004	COMPAQ	DESKPRO SLIM	00451RH2Z1533	INSERVIBLE	F-1029	2232
2233	1241	0000000004	COMPAQ	DESKPRO EXP	00451RH2Z1832	INSERVIBLE	F-1033	2233
2234	1241	0000000004	COMPAQ	P-III	00451RH2Z1847	BAJA	F-1031	2234
2235	1241	0000000004	COMPAQ	S/M	45RB28RB086	INSERVIBLE	F-1079	2235
2236	1241	0000000004	EPSON	FX980	S/S	INSERVIBLE	F-1095	2236
2237	1241	0000000004	COMPAQ	DESKPRO EXP	HF4ZR419	BAJA	F-1036	2237
2238	1241	0000000004	COMPAQ	S/M	45HE28RB142	N-D	F-1021	2238
2239	1241	0000000004	COMPAQ	S/M	3D4052232	BAJA	F-7942	2239
2240	1241	0000000004	SMITH CORONA 100	CORONA 100	Y100C002178	BAJA	F-1023	2240
2241	1241	0000000004	OLIVETTI	S82	7967407	BAJA	F-1023	2241
2242	1241	0000000004	SMITH CORONA 100	CORONA 100	Y100C007297	INSERVIBLE	F-1023	2242
2243	1241	0000000004	SMITH CORONA 100	CORONA 100	Y100C002149	INSERVIBLE	F-1023	2243
2244	1241	0000000004	SMITH CORONA 100	CORONA 100	Y100C002132	INSERVIBLE	F-1023	2244
2245	1241	0000000006	SMITH CORONA 100	CORONA 100	Y100C002968	INSERVIBLE	F-1023	2245
2246	1241	0000000006	SMITH CORONA 100	CORONA 100	Y100C001803	INSERVIBLE	F-1023	2246
2247	1241	0000000006	SMITH CORONA 100	CORONA 100	Y100C002251	MALO	F-1023	2247
2248	1241	0000000006	OLIVETTI	S82	7963869	BAJA	F-1023	2248
2249	1241	0000000006	SMITH CORONA 100	CORONA 100	Y100C002320	INSERVIBLE	F-1023	2249
2250	1241	0000000006	SMITH CORONA 100	CORONA 100	Y100C002322	INSERVIBLE	F-1023	2250
2251	1241	0000000006	SMITH CORONA 100	CORONA 100	Y100C001968	INSERVIBLE	F-1023	2251
2252	1241	0000000006	SMITH CORONA 100	CORONA 100	Y100C001803	INSERVIBLE	F-1023	2252
2253	1241	0000000006	SMITH CORONA 100	CORONA 100	Y100C002251	MALO	F-1023	2253
2254	1241	0000000006	OLIVETTI	S82	7963869	BAJA	F-1023	2254
2255	1241	0000000006	SMITH CORONA 100	CORONA 100	Y100C002320	INSERVIBLE	F-1023	2255
2256	1241	0000000006	SMITH CORONA 100	CORONA 100	Y100C002322	INSERVIBLE	F-1023	2256
2257	1241	0000000006	SMITH CORONA 100	CORONA 100	Y100C001968	INSERVIBLE	F-1023	2257

ODAPAS

1.- MUNICIPIO: NEZAHUALCOYOTL
2.- NUMERO: 087

3.- AYUNTAMIENTO
ODAS
DIF
OTROS

ESPECIFICAR

4.- FECHA: 31 DE DICIEMBRE DEL 2015
5.- ELABORO: LIC. JESUS FERNANDO DIAZ M. CARGO- JEFE DE CONTROL PATRIMONIAL
6.- REVISO: C. RICARDO XOCHICALE SANCHEZ CARGO- DIRECTOR GENERAL
7.- HOJA: 1 DE 112

INVENTARIO DE BIENES MUEBLES

8 NUM. PROG	9 NUM. DE CUENTA	NUM. DE SUBCUENTA	NOMBRE DE CUENTA	10 NOMBRE DE LA SUBCUENTA	11 NUMERO DE INVENTARIO	12 NUMERO DE RESGUARDO	14 NOMBRE DEL RESGUARDATARIO	15 NOMBRE DEL MUEBLE	16 MARCA	17 MODELO	18 NUMERO DE SERIE	19 ESTADO DE USO	NUMERO	20 FACTURA FECHA	PROVEEDOR	COSTO	21 POLIZA TIPO	NUMERO	FECHA	22 RECURSO	23 MOVIMIENTOS FECHA / ALTA	FECHA / BAJA	24 AREA RESPONSABLE	25 LOCALIDAD	26 OBSERVACIONES
2258	1241	000000006	MOBILIARIO Y EQUIPO DE ADMINISTRACION	MOBILIARIO Y EQUIPO DE OFICINA	ODAPAS-871-IM198-007	2258	N-D	DETECTOR	S/M	S/M	S/S	N-D	F-0945	12/01/2001	COMERCIALIZADORA JERS SA DE CV	258.00	D	51	31/01/2001	RECURSO PROPIO	12/01/2001		N-D	NEZAHUALCOYOTL	BAJA POR REINTEGRO
2259	1241	000000006	MOBILIARIO Y EQUIPO DE ADMINISTRACION	MOBILIARIO Y EQUIPO DE OFICINA	ODAPAS-871-IJ198-008	2259	LIC. JESUS FERNANDO DIAZ MONDRAGON	DETECTOR	S/M	S/M	S/S	INSERVIBLE	F-0945	12/01/2001	COMERCIALIZADORA JERS SA DE CV	258.00	D	51	31/01/2001	RECURSO PROPIO	12/01/2001		CONTROL PATRIMONIAL	NEZAHUALCOYOTL	BAJA PENDIENTE
2260	1241	000000006	MOBILIARIO Y EQUIPO DE ADMINISTRACION	MOBILIARIO Y EQUIPO DE OFICINA	ODAPAS-871-IE198-005	2260	LIC. JESUS FERNANDO DIAZ MONDRAGON	DETECTOR	S/M	S/M	S/S	INSERVIBLE	F-0945	12/01/2001	COMERCIALIZADORA JERS SA DE CV	258.00	D	51	31/01/2001	RECURSO PROPIO	12/01/2001		CONTROL PATRIMONIAL	NEZAHUALCOYOTL	BAJA PENDIENTE
2261	1241	000000006	MOBILIARIO Y EQUIPO DE ADMINISTRACION	MOBILIARIO Y EQUIPO DE OFICINA	ODAPAS-871-IB198-004	2261	C. CINTHIA RIOS TOLEDO	DETECTOR	S/M	S/M	S/S	MALO	F-0945	12/01/2001	COMERCIALIZADORA JERS SA DE CV	258.00	D	51	31/01/2001	RECURSO PROPIO	12/01/2001		RECEPTORIA BENITO JUAREZ	NEZAHUALCOYOTL	
2262	1241	000000006	MOBILIARIO Y EQUIPO DE ADMINISTRACION	MOBILIARIO Y EQUIPO DE OFICINA	ODAPAS-871-IA198-006	2262	C. CINTHIA RIOS TOLEDO	DETECTOR	S/M	S/M	S/S	MALO	F-0945	12/01/2001	COMERCIALIZADORA JERS SA DE CV	258.00	D	51	31/01/2001	RECURSO PROPIO	12/01/2001		RECEPTORIA LAS AGUILAS	NEZAHUALCOYOTL	
2263	1241	000000006	MOBILIARIO Y EQUIPO DE ADMINISTRACION	MOBILIARIO Y EQUIPO DE OFICINA	ODAPAS-871-IR198-001	2263	N-D	DETECTOR	S-M	S-M	S-S	BAJA	F-0945	12/01/2001	COMERCIALIZADORA JERS SA DE CV	258.00	D	51	31/01/2001	RECURSO PROPIO	12/01/2001	31/05/2009	N-D	NEZAHUALCOYOTL	BAJA POR CONCEJO 2009
2264	1241	000000006	MOBILIARIO Y EQUIPO DE ADMINISTRACION	MOBILIARIO Y EQUIPO DE OFICINA	ODAPAS-871-AQ152-018	2264	N-D	CAMARA	QUES BF -310	310	S-S	N-D	F-938	04/01/2001	COMERCIALIZADORA JERS SA DE CV	478.00	D	51	31/01/2001	RECURSO PROPIO	04/01/2001		N-D	NEZAHUALCOYOTL	NO LOCALIZADO FISICAMENTE
2265	1241	000000006	MOBILIARIO Y EQUIPO DE ADMINISTRACION	MOBILIARIO Y EQUIPO DE OFICINA	ODAPAS-871-PS152-015	2265	N-D	CAMARA	QUES BF -310	310	S-S	BAJA	F-938	04/01/2001	COMERCIALIZADORA JERS SA DE CV	478.00	D	51	31/01/2001	RECURSO PROPIO	04/01/2001	31/05/2009	N-D	NEZAHUALCOYOTL	BAJA POR CONCEJO 2009
2266	1241	000000006	MOBILIARIO Y EQUIPO DE ADMINISTRACION	MOBILIARIO Y EQUIPO DE OFICINA	ODAPAS-871-PS152-014	2266	N-D	CAMARA	QUES BF -310	310	S-S	BAJA	F-938	04/01/2001	COMERCIALIZADORA JERS SA DE CV	478.00	D	51	31/01/2001	RECURSO PROPIO	04/01/2001	31/05/2009	N-D	NEZAHUALCOYOTL	BAJA POR CONCEJO 2009
2267	1241	000000006	MOBILIARIO Y EQUIPO DE ADMINISTRACION	MOBILIARIO Y EQUIPO DE OFICINA	ODAPAS-871-PS152-013	2267	N-D	CAMARA	QUES BF -310	310	S-S	BAJA	F-938	04/01/2001	COMERCIALIZADORA JERS SA DE CV	478.00	D	51	31/01/2001	RECURSO PROPIO	04/01/2001	31/05/2009	N-D	NEZAHUALCOYOTL	BAJA POR CONCEJO 2009
2268	1241	000000006	MOBILIARIO Y EQUIPO DE ADMINISTRACION	MOBILIARIO Y EQUIPO DE OFICINA	ODAPAS-871-CA152-012	2268	N-D	CAMARA	QUES BF -310	310	S-S	BAJA	F-938	04/01/2001	COMERCIALIZADORA JERS SA DE CV	478.00	D	51	31/01/2001	RECURSO PROPIO	04/01/2001	31/05/2009	N-D	NEZAHUALCOYOTL	BAJA POR CONCEJO 2009
2269	1241	000000006	MOBILIARIO Y EQUIPO DE ADMINISTRACION	MOBILIARIO Y EQUIPO DE OFICINA	ODAPAS-871-CA152-011	2269	N-D	CAMARA	QUES BF -310	310	S-S	BAJA	F-938	04/01/2001	COMERCIALIZADORA JERS SA DE CV	478.00	D	51	31/01/2001	RECURSO PROPIO	04/01/2001	31/05/2009	N-D	NEZAHUALCOYOTL	BAJA POR CONCEJO 2009
2270	1241	000000006	MOBILIARIO Y EQUIPO DE ADMINISTRACION	MOBILIARIO Y EQUIPO DE OFICINA	ODAPAS-871-CA152-010	2270	N-D	CAMARA	QUES BF -310	310	S-S	BAJA	F-938	04/01/2001	COMERCIALIZADORA JERS SA DE CV	478.00	D	51	31/01/2001	RECURSO PROPIO	04/01/2001	31/05/2009	N-D	NEZAHUALCOYOTL	BAJA POR CONCEJO 2009
2271	1241	000000006	MOBILIARIO Y EQUIPO DE ADMINISTRACION	MOBILIARIO Y EQUIPO DE OFICINA	ODAPAS-871-CA152-009	2271	N-D	CAMARA	QUES BF -310	310	S-S	BAJA	F-938	04/01/2001	COMERCIALIZADORA JERS SA DE CV	478.00	D	51	31/01/2001	RECURSO PROPIO	04/01/2001	31/05/2009	N-D	NEZAHUALCOYOTL	BAJA POR CONCEJO 2009
2272	1241	000000006	MOBILIARIO Y EQUIPO DE ADMINISTRACION	MOBILIARIO Y EQUIPO DE OFICINA	ODAPAS-871-DJ152-016	2272	N-D	CAMARA	QUES BF -310	310	S-S	BAJA	F-938	04/01/2001	COMERCIALIZADORA JERS SA DE CV	478.00	D	51	31/01/2001	RECURSO PROPIO	04/01/2001	31/05/2009	N-D	NEZAHUALCOYOTL	BAJA POR CONCEJO 2009
2273	1241	000000006	MOBILIARIO Y EQUIPO DE ADMINISTRACION	MOBILIARIO Y EQUIPO DE OFICINA	ODAPAS-871-AD152-017	2273	N-D	CAMARA	QUES BF -310	310	S-S	N-D	F-938	04/01/2001	COMERCIALIZADORA JERS SA DE CV	478.00	D	51	31/01/2001	RECURSO PROPIO	04/01/2001		N-D	NEZAHUALCOYOTL	NO LOCALIZADO FISICAMENTE
2274	1241	000000006	MOBILIARIO Y EQUIPO DE ADMINISTRACION	MOBILIARIO Y EQUIPO DE OFICINA	ODAPAS-871-AH008-021	2274	C. IRLANDA DOLORES LEON GARCIA	TARJETERO	S/M	S/M	S/S	MALO	F-0934	04/01/2001	COMERCIALIZADORA JERS SA DE CV	350.00	D	51	31/01/2001	RECURSO PROPIO	04/01/2001		CONTROL DE TARJETAS	NEZAHUALCOYOTL	
2275	1241	000000006	MOBILIARIO Y EQUIPO DE ADMINISTRACION	MOBILIARIO Y EQUIPO DE OFICINA	ODAPAS-871-AH008-020	2275	C. IRLANDA DOLORES LEON GARCIA	TARJETERO	S/M	S/M	S/S	MALO	F-0934	04/01/2001	COMERCIALIZADORA JERS SA DE CV	350.00	D	51	31/01/2001	RECURSO PROPIO	04/01/2001		CONTROL DE TARJETAS	NEZAHUALCOYOTL	
2276	1241	000000006	MOBILIARIO Y EQUIPO DE ADMINISTRACION	MOBILIARIO Y EQUIPO DE OFICINA	ODAPAS-871-AH008-019	2276	LIC. JESUS FERNANDO DIAZ MONDRAGON	TARJETERO	S/M	S/M	S/S	INSERVIBLE	F-0934	04/01/2001	COMERCIALIZADORA JERS SA DE CV	350.00	D	51	31/01/2001	RECURSO PROPIO	04/01/2001		CONTROL PATRIMONIAL	NEZAHUALCOYOTL	BAJA PENDIENTE
2277	1241	000000006	MOBILIARIO Y EQUIPO DE ADMINISTRACION	MOBILIARIO Y EQUIPO DE OFICINA	ODAPAS-871-AH008-018	2277	C. IRLANDA DOLORES LEON GARCIA	TARJETERO	S/M	S/M	S/S	MALO	F-0934	04/01/2001	COMERCIALIZADORA JERS SA DE CV	350.00	D	51	31/01/2001	RECURSO PROPIO	04/01/2001		CONTROL DE TARJETAS	NEZAHUALCOYOTL	
2278	1241	000000006	MOBILIARIO Y EQUIPO DE ADMINISTRACION	MOBILIARIO Y EQUIPO DE OFICINA	ODAPAS-871-AH008-017	2278	LIC. JESUS FERNANDO DIAZ MONDRAGON	TARJETERO	S/M	S/M	S/S	INSERVIBLE	F-0934	04/01/2001	COMERCIALIZADORA JERS SA DE CV	350.00	D	51	31/01/2001	RECURSO PROPIO	04/01/2001		CONTROL PATRIMONIAL	NEZAHUALCOYOTL	BAJA PENDIENTE
2279	1241	000000006	MOBILIARIO Y EQUIPO DE ADMINISTRACION	MOBILIARIO Y EQUIPO DE OFICINA	ODAPAS-871-AH008-016	2279	LIC. JESUS FERNANDO DIAZ MONDRAGON	TARJETERO	S/M	S/M	S/S	INSERVIBLE	F-0934	04/01/2001	COMERCIALIZADORA JERS SA DE CV	350.00	D	51	31/01/2001	RECURSO PROPIO	04/01/2001		CONTROL PATRIMONIAL	NEZAHUALCOYOTL	BAJA PENDIENTE
2280	1241	000000006	MOBILIARIO Y EQUIPO DE ADMINISTRACION	MOBILIARIO Y EQUIPO DE OFICINA	ODAPAS-871-FN026-057	2280	N-D	TELEFONO	S/M	S/M	S/S	BAJA	F-933	04/01/2001	COMERCIALIZADORA JERS SA DE CV	730.00	D	51	31/01/2001	RECURSO PROPIO	04/01/2001	31/05/2009	N-D	NEZAHUALCOYOTL	BAJA POR CONCEJO 2009
2281	1241	000000006	MOBILIARIO Y EQUIPO DE ADMINISTRACION	MOBILIARIO Y EQUIPO DE OFICINA	ODAPAS-871-FN026-056	2281	LIC. JESUS FERNANDO DIAZ MONDRAGON	TELEFONO	S/M	S/M	S/S	INSERVIBLE	F-933	04/01/2001	COMERCIALIZADORA JERS SA DE CV	730.00	D	51	31/01/2001	RECURSO PROPIO	04/01/2001		CONTROL PATRIMONIAL	NEZAHUALCOYOTL	BAJA PENDIENTE
2282	1241	000000006	MOBILIARIO Y EQUIPO DE ADMINISTRACION	MOBILIARIO Y EQUIPO DE OFICINA	ODAPAS-871-DG026-055	2282	LIC. JESUS FERNANDO DIAZ MONDRAGON	TELEFONO	S/M	S/M	S/S	INSERVIBLE	F-933	04/01/2001	COMERCIALIZADORA JERS SA DE CV	730.00	D	51	31/01/2001	RECURSO PROPIO	04/01/2001		CONTROL PATRIMONIAL	NEZAHUALCOYOTL	BAJA PENDIENTE
2283	1241	000000006	MOBILIARIO Y EQUIPO DE ADMINISTRACION	MOBILIARIO Y EQUIPO DE OFICINA	ODAPAS-871-DG026-054	2283	N-D	TELEFONO	S/M	S/M	S/S	BAJA	F-933	04/01/2001	COMERCIALIZADORA JERS SA DE CV	730.00	D	51	31/01/2001	RECURSO PROPIO	04/01/2001	31/05/2009	N-D	NEZAHUALCOYOTL	BAJA POR CONCEJO 2009
2284	1241	000000006	MOBILIARIO Y EQUIPO DE ADMINISTRACION	MOBILIARIO Y EQUIPO DE OFICINA	ODAPAS-871-IX009-090	2784	C. CINTHIA RIOS TOLEDO	MUEBLE	S/M	S/M	S/S	MALO	F-0926	03/01/2001	COMERCIALIZADORA JERS SA DE CV	3,043.50	D	51	31/01/2001	RECURSO PROPIO	03/01/2001		RECEPTORIA ESTADO DE MEXICO	NEZAHUALCOYOTL	
2285	1241	000000006	MOBILIARIO Y EQUIPO DE ADMINISTRACION	MOBILIARIO Y EQUIPO DE OFICINA	ODAPAS-871-IS009-091	2285	C. CINTHIA RIOS TOLEDO	MUEBLE	S/M	S/M	S/S	MALO	F-0926	03/01/2001	COMERCIALIZADORA JERS SA DE CV	3,043.50	D	51	31/01/2001	RECURSO PROPIO	03/01/2001		RECEPTORIA BOSQUES	NEZAHUALCOYOTL	
2286	1241	000000006	MOBILIARIO Y EQUIPO DE ADMINISTRACION	MOBILIARIO Y EQUIPO DE OFICINA	ODAPAS-871-IP009-097	2286	C. CINTHIA RIOS TOLEDO	MUEBLE	S/M	S/M	S/S	MALO	F-0926	03/01/2001	COMERCIALIZADORA JERS SA DE CV	3,043.50	D	51	31/01/2001	RECURSO PROPIO	03/01/2001		RECEPTORIA PAVON	NEZAHUALCOYOTL	
2287	1241	000000006	MOBILIARIO Y EQUIPO DE ADMINISTRACION	MOBILIARIO Y EQUIPO DE OFICINA	ODAPAS-871-IM009-095	2287	C. CINTHIA RIOS TOLEDO	MUEBLE	S/M	S/M	S/S	MALO	F-0926	03/01/2001	COMERCIALIZADORA JERS SA DE CV	3,043.50	D	51	31/01/2001	RECURSO PROPIO	03/01/2001		RECEPTORIA METROPOLITANA	NEZAHUALCOYOTL	
2288	1241	000000006	MOBILIARIO Y EQUIPO DE ADMINISTRACION	MOBILIARIO Y EQUIPO DE OFICINA	ODAPAS-871-IJ009-096	2288	C. CINTHIA RIOS TOLEDO	MUEBLE	S/M	S/M	S/S	MALO	F-0926	03/01/2001	COMERCIALIZADORA JERS SA DE CV	3,043.50	D	51	31/01/2001	RECURSO PROPIO	03/01/2001		RECEPTORIA JARDINES	NEZAHUALCOYOTL	
2289	1241	000000006	MOBILIARIO Y EQUIPO DE ADMINISTRACION	MOBILIARIO Y EQUIPO DE OFICINA	ODAPAS-871-IE009-093	2289	C. CINTHIA RIOS TOLEDO	MUEBLE	S/M	S/M	S/S	MALO	F-0926	03/01/2001	COMERCIALIZADORA JERS SA DE CV	3,043.50	D	51	31/01/2001	RECURSO PROPIO	03/01/2001		RECEPTORIA ESPERANZA	NEZAHUALCOYOTL	
2290	1241	000000006	MOBILIARIO Y EQUIPO DE ADMINISTRACION	MOBILIARIO Y EQUIPO DE OFICINA	ODAPAS-871-IB009-092	2290	C. CINTHIA RIOS TOLEDO	MUEBLE	S/M	S/M	S/S	MALO	F-0926	03/01/2001	COMERCIALIZADORA JERS SA DE CV	3,043.50	D	51	31/01/2001	RECURSO PROPIO	03/01/2001		RECEPTORIA BENITO JUAREZ	NEZAHUALCOYOTL	
2291	1241	000000006	MOBILIARIO Y EQUIPO DE ADMINISTRACION	MOBILIARIO Y EQUIPO DE OFICINA	ODAPAS-871-IA009-094	2291	C. CINTHIA RIOS TOLEDO	MUEBLE	S/M	S/M	S/S	MALO	F-0926	03/01/2001	COMERCIALIZADORA JERS SA DE CV	3,043.50	D	51	31/01/2001	RECURSO PROPIO	03/01/2001		RECEPTORIA LAS AGUILAS	NEZAHUALCOYOTL	
2292	1241	000000006	MOBILIARIO Y EQUIPO DE ADMINISTRACION	MOBILIARIO Y EQUIPO DE OFICINA	ODAPAS-871-PI200-002	2292	C. CINTHIA RIOS TOLEDO	ENGRAPADORA	ACCO	900 DXD HEVY	S/S	MALO	F-564	24/01/2001	ELIGIO ROMAN ACEVEDO	460.00	D	34	31/01/2001	RECURSO PROPIO	24/01/2001		COORDINACION DE RECEPTORIAS	NEZAHUALCOYOTL	
2293	1241	000000006	MOBILIARIO Y EQUIPO DE ADMINISTRACION	MOBILIARIO Y EQUIPO DE OFICINA	ODAPAS-871-AH017-023	2293	C. ROBERTO VILLEGAS GONZALEZ	ARCHIVERO	S/M	S/M	S/S	MALO	F-562	24/01/2001	ELIGIO ROMAN ACEVEDO	1,480.00	D	34	31/01/2001	RECURSO PROPIO	24/01/2001		SUBDIRECCION DE ALCANTARILLADO	NEZAHUALCOYOTL	
2294	1241	000000006	MOBILIARIO Y EQUIPO DE ADMINISTRACION	MOBILIARIO Y EQUIPO DE OFICINA	ODAPAS-871-AH017-022	2294	C. ROBERTO VILLEGAS GONZALEZ	ARCHIVERO	S/M	S/M	S/S	MALO	F-562	24/01/2001	ELIGIO ROMAN ACEVEDO	1,480.00	D	34	31/01/2001	RECURSO PROPIO	24/01/2001		SUBDIRECCION DE ALCANTARILLADO	NEZAHUALCOYOTL	
2295	1241	000000006	MOBILIARIO Y EQUIPO DE ADMINISTRACION	MOBILIARIO Y EQUIPO DE OFICINA	ODAPAS-871-IX200-003	2295	C. CARLOS DIAZ RAMIREZ	ENGRAPADORA	ACO	900 DXD HEVY	S/S	MALO	F-564	24/01/2001	ELIGIO ROMAN ACEVEDO	460.00	D	34	31/01/2001	RECURSO PROPIO	24/01/2001		ALMACEN	NEZAHUALCOYOTL	
2296	1241	000000006	MOBILIARIO Y EQUIPO DE ADMINISTRACION	MOBILIARIO Y EQUIPO DE OFICINA	ODAPAS-871-IS200-004	2296	C. CARLOS DIAZ RAMIREZ	ENGRAPADORA	ACO	900 DXD HEVY	S/S	MALO	F-564	24/01/2001	ELIGIO ROMAN ACEVEDO	460.00	D	34	31/01/2001	RECURSO PROPIO	24/01/2001		ALMACEN	NEZAHUALCOYOTL	
2297	1241	000000006	MOBILIARIO Y EQUIPO DE ADMINISTRACION	MOBILIARIO Y EQUIPO DE OFICINA	ODAPAS-871-IM200-008	2297	C. CARLOS DIAZ RAMIREZ	ENGRAPADORA	ACO	900 DXD HEVY	S/S	MALO	F-564	24/01/2001	ELIGIO ROMAN ACEVEDO	460.00	D	34	31/01/2001	RECURSO PROPIO	24/01/2001		ALMACEN	NEZAHUALCOYOTL	
2298	1241	000000006	MOBILIARIO Y EQUIPO DE ADMINISTRACION	MOBILIARIO Y EQUIPO DE OFICINA	ODAPAS-871-IJ200-009	2298	N-D	ENGRAPADORA	ACO	900 DXD HEVY	S/S	BAJA	F-564	24/01/2001	ELIGIO ROMAN ACEVEDO	460.00	D	34	31/01/2001	RECURSO PROPIO	24/01/2001	31/05/2009	N-D	NEZAHUALCOYOTL	BAJA POR CONCEJO 2009
2299	1241	000000006	MOBILIARIO Y EQUIPO DE ADMINISTRACION	MOBILIARIO Y EQUIPO DE OFICINA	ODAPAS-871-IE200-006	2299	C. CARLOS DIAZ RAMIREZ	ENGRAPADORA	ACO	900 DXD HEVY	S/S	MALO	F-564	24/01/2001	ELIGIO ROMAN ACEVEDO	460.00	D	34	31/01/2001	RECURSO PROPIO	24/01/2001		ALMACEN	NEZAHUALCOYOTL	
2300	1241	000000006	MOBILIARIO Y EQUIPO DE ADMINISTRACION	MOBILIARIO Y EQUIPO DE OFICINA	ODAPAS-871-IB200-005	2300	C. CARLOS DIAZ RAMIREZ	ENGRAPADORA	ACO	900 DXD HEVY	S/S	MALO	F-564	24/01/2001	ELIGIO ROMAN ACEVEDO	460.00	D	34	31/01/2001	RECURSO PROPIO	24/01/2001		ALMACEN	NEZAHUALCOYOTL	
2301	1241	000000006	MOBILIARIO Y EQUIPO DE ADMINISTRACION	MOBILIARIO Y EQUIPO DE OFICINA	ODAPAS-871-AP200-010	2301	N-D	ENGRAPADORA	ACO	900 DXD HEVY	S/S	N-D	F-564	24/01/2001	ELIGIO ROMAN ACEVEDO	460.00	D	34	31/01/2001	RECURSO PROPIO	24/01/2001		N-D	NEZAHUALCOYOTL	NO LOCALIZADO FISICAMENTE
2302	1241	000000006	MOBILIARIO Y EQUIPO DE ADMINISTRACION	MOBILIARIO Y EQUIPO DE OFICINA	ODAPAS-871-IR200-001	2302	C. CARLOS DIAZ RAMIREZ	ENGRAPADORA	ACO	900 DXD HEVY	S/S	MALO	F-564	24/01/2001	ELIGIO ROMAN ACEVEDO	460.00	D	34	31/01/2001	RECURSO PROPIO	24/01/2001		ALMACEN	NEZAHUALCOYOTL	
2303	1241	000000006	MOBILIARIO Y EQUIPO DE ADMINISTRACION	MOBILIARIO Y EQUIPO DE OFICINA	ODAPAS-871-AI200-007	2303	C. CARLOS DIAZ RAMIREZ	ENGRAPADORA	ACO	900 DXD HEVY	S/S	MALO	F-564	24/01/2001	ELIGIO ROMAN ACEVEDO	460.00	D	34	31/01/2001	RECURSO PROPIO	24/01/2001		ALMACEN	NEZAHUALCOYOTL	
2304	1246	000000004	MAQUINARIA, OTROS EQUIPOS Y HERRAMIENTAS	MAQUINARIA Y EQUIPO DIVERSO	ODAPAS-871-AT086-001	2304	N-D	CAJA DE HERRAMIEN.	S/M	S/M	S/S	N-D	F-973	02/02/2001	COMERCIALIZADORA JERS SA DE CV	1,918.00	D	47	28/02/2001	RECURSO PROPIO	02/02/2001		N-D	NEZAHUALCOYOTL	NO LOCALIZADO FISICAMENTE
2305	1246	000000004	MAQUINARIA, OTROS EQUIPOS Y HERRAMIENTAS	MAQUINARIA Y EQUIPO DIVERSO	ODAPAS-871-PS049-003	2305	C. ROBERTO VILLEGAS GONZALEZ	COMPRESORA	S/M	S/M	S-S	MALO	F-0988	08/02/2001	COMERCIALIZADORA JERS SA DE CV	4,087.00	D	47	28/02/2001	RECURSO PROPIO	08/02/2001		MANTENIMIENTO DE CARCAMOS	NEZAHUALCOYOTL	
2306	1246	000000004	MAQUINARIA, OTROS EQUIPOS Y HERRAMIENTAS	MAQUINARIA Y EQUIPO DIVERSO	ODAPAS-871-DG086-002	2306	N-D	CAJA DE HERRAMIEN.	S/M	S/M	S/S	N-D	F-986	08/02/2001	COMERCIALIZADORA JERS SA DE CV	1,918.00	D	47	28/02/2001	RECURSO PROPIO	08/02/2001		N-D	NEZAHUALCOYOTL	NO LOCALIZADO FISICAMENTE
2307	1244	000000002	EQUIPO DE TRANSPORTE	VEHICULOS	ODAPAS-871-AT067-001	2307	N-D	CAMPER	S/M	S/M	S/S	N-D	F-973	02/02/2001	COMERCIALIZADORA JERS SA DE CV	11,506.00	D	47	28/02/2001	RECURSO PROPIO	02/02/2001		N-D	NEZAHUALCOYOTL	NO LOCALIZADO FISICAMENTE
2308	1244	000000002	EQUIPO DE TRANSPORTE	VEHICULOS	ODAPAS-871-DG067-002	2308	N-D	CAMPER	S/M	S/M	S/S	N-D	F-986	08/02/2001	COMERCIALIZADORA JERS SA DE CV	12,273.00	D	47	28/02/2001	RECURSO PROPIO	08/02/2001		N-D	NEZAHUALCOYOTL	NO LOCALIZADO FISICAMENTE
2309	1241	000000006	MOBILIARIO Y EQUIPO DE ADMINISTRACION	MOBILIARIO Y EQUIPO DE OFICINA	ODAPAS-871-AT009-098	2309	C. VICTOR DANIEL LEMUS HERNANDEZ	MUEBLE	S/M	S/M	S/S	MALO	F-043	21/02/2001	MENDIOLA SEBASTIAN ALEJANDRO	2,270.00	E	83	20/02/2001	RECURSO PROPIO	21/02/2001		DIRECCION DE PLANEACION PROYECTOS Y CONSTRUCCION	NEZAHUALCOYOTL	
2310	1241	000000006	MOBILIARIO Y EQUIPO DE ADMINISTRACION	MOBILIARIO Y EQUIPO DE OFICINA	ODAPAS-871-CR009-099	2310	C. MARCELO BAZALDUA CABEZA	LIBRERO	S/M	S/M	S/S	MALO	F-043	21/02/2001	MENDIOLA SEBASTIAN ALEJANDRO	4,000.00	E	83	20/02/2001	RECURSO PROPIO	21/02/2001		DIRECCION DE FINANZAS	NEZAHUALCOYOTL	
2311	1241	000000006	MOBILIARIO Y EQUIPO DE ADMINISTRACION	MOBILIARIO Y EQUIPO DE OFICINA	ODAPAS-871-DG003-312	2311	LIC. JESUS FERNANDO DIAZ MONDRAGON	SILLA	S/M	S/M	S/S	MALO	F-043	21/02/2001	MENDIOLA SEBASTIAN ALEJANDRO	1,670.36	E	83	20/02/2001	RECURSO PROPIO	21/02/2001		INFORMATICA Y SISTEMAS	NEZAHUALCOYOTL	
2312	1246	000000006	MAQUINARIA, OTROS EQUIPOS Y HERRAMIENTAS	EQUIPO DE RADIO Y COMUNICACION	ODAPAS-871-OD024-066	2312	N-D	RADIO PORTATIL	NEXTEL	OPTION	1/000100934416100	BAJA	F-EMXA-29149	12/02/2001	NEXTEL DE MEXICO SA DE CV	560.00	D	80	28/02/2001	RECURSO PROPIO	12/02/2001	31/05/2009	N-D	NEZAHUALCOYOTL	BAJA POR CONCEJO 2009
2313	1246	000000006	MAQUINARIA, OTROS EQUIPOS Y HERRAMIENTAS	EQUIPO DE RADIO Y COMUNICACION	ODAPAS-871-RS024-085	2313	N-D	RADIO PORTATIL	NEXTEL	OPTION	2/000100792957100	BAJA	F-EMXA 31149	26/02/2001	NEXTEL DE MEXICO SA DE CV	525.00	D	80	28/02/2001	RECURSO PROPIO	26/02/2001	31/05/2009	N-D	NEZAHUALCOYOTL	BAJA POR CONCEJO 2009
2314	1246	000000006	MAQUINARIA, OTROS EQUIPOS Y HERRAMIENTAS	EQUIPO DE RADIO Y COMUNICACION	ODAPAS-871-AT024-080	2314	N-D	RADIO PORTATIL	NEXTEL	OPTION	2/000100928725100	BAJA	F-EMXA-29149	12/02/2001	NEXTEL DE MEXICO SA DE CV	560.00	D	80	28/02/2001	RECURSO PROPIO	12/02/2001	31/05/2009	N-D	NEZAHUALCOYOTL	BAJA POR CONCEJO 2009
2315	1246	000000006	MAQUINARIA, OTROS EQUIPOS Y HERRAMIENTAS	EQUIPO DE RADIO Y COMUNICACION	ODAPAS-871-AT024-069	2315	N-D	RADIO PORTATIL	NEXTEL	OPTION	1/000100933417100	BAJA	F-EMXA-29149	12/02/2001	NEXTEL DE MEXICO SA DE CV	560.00	D	80	28/02/2001	RECURSO PROPIO	12/02/2001	31/05/2009	N-D	NEZAHUALCOYOTL	BAJA POR CONCEJO 2009
2316	1246	000000006	MAQUINARIA, OTROS EQUIPOS Y HERRAMIENTAS	EQUIPO DE RADIO Y COMUNICACION	ODAPAS-871-AQ024-079	2316	N-D	RADIO PORTATIL	NEXTEL	OPTION	2/000100928453100	BAJA	F-EMXA-29149	12/02/2001	NEXTEL DE MEXICO SA DE CV	560.00	D	80	28/02/2001	RECURSO PROPIO	12/02/2001	31/05/2009	N-D	NEZAHUALCOYOTL	BAJA POR CONCEJO 2009
2317	1246	000000006	MAQUINARIA, OTROS EQUIPOS Y HERRAMIENTAS	EQUIPO DE RADIO Y COMUNICACION	ODAPAS-871-DA024-084	2317	N-D	RADIO PORTATIL	NEXTEL	OPTION	2/000101004769100	BAJA	F-EMXA 31149	26/02/2001	NEXTEL DE MEXICO SA DE CV	525.00	D	80	28/02/2001	RECURSO PROPIO	26/02/2001	31/05/2009	N-D	NEZAHUALCOYOTL	BAJA POR CONCEJO 2009
2318	1246	000000006	MAQUINARIA, OTROS EQUIPOS Y HERRAMIENTAS	EQUIPO DE RADIO Y COMUNICACION	ODAPAS-871-DA024-078	2318	N-D	RADIO PORTATIL	NEXTEL	OPTION	2/000100928730100	BAJA	F-EMXA-29149	12/02/2001	NEXTEL DE MEXICO SA DE CV	560.00	D	80	28/02/2001	RECURSO PROPIO	12/02/2001	31/05/2009	N-D	NEZAHUALCOYOTL	BAJA POR CONCEJO 2009

ODAPAS

1.- MUNICIPIO: NEZAHUALCOYOTL
2.- NUMERO: 087

3.- AYUNTAMIENTO
ODAS
DIF
OTROS
ESPECIFICAR

4.- FECHA: 31 DE DICIEMBRE DEL 2015
5.- ELABORO: LIC. JESUS FERNANDO DIAZ M. CARGO- JEFE DE CONTROL PATRIMONIAL
6.- REVISO: C. RICARDO XOCHICALE SANCHEZ CARGO- DIRECTOR GENERAL
7.- HOJA: 1 DE 112

INVENTARIO DE BIENES MUEBLES

8 NUM. PROG	9 NUM. DE CUENTA	NUM. DE SUBCUENTA	NOMBRE DE LA CUENTA	10 NOMBRE DE LA SUBCUENTA	11 NUMERO DE INVENTARIO	12 NUMERO DE RESGUARDO	14 NOMBRE DEL RESGUARDATARIO	15 NOMBRE DEL MUEBLE	16 MARCA	17 MODELO	18 NUMERO DE SERIE	19 ESTADO DE USO	FACTURA NUMERO	20 FACTURA FECHA	PROVEEDOR	COSTO	21 POLIZA TIPO	POLIZA NUMERO	POLIZA FECHA	22 ORIGEN DEL RECURSO	23 FECHA ALTA	FECHA BAJA	24 AREA RESPONSABLE	25 LOCALIDAD	26 OBSERVACIONES
2319	1246	000000006	MAQUINARIA, OTROS EQUIPOS Y HERRAMIENTAS	EQUIPO DE RADIO Y COMUNICACION	ODAPAS-871-PA024-072	2319	N-D	RADIO PORTATIL	NEXTEL	OPTION	1/000100928479100	BAJA	F-EMXA-29149	12/02/2001	NEXTEL DE MEXICO SA DE CV	560.00	D	80	28/02/2001	RECURSO PROPIO	12/02/2001	31/05/2009	N-D	NEZAHUALCOYOTL	BAJA POR CONCEJO 2009
2320	1246	000000006	MAQUINARIA, OTROS EQUIPOS Y HERRAMIENTAS	EQUIPO DE RADIO Y COMUNICACION	ODAPAS-871-PS024-083	2320	N-D	RADIO PORTATIL	NEXTEL	OPTION	1/000101004766100	BAJA	F-EMXA 31149	26/02/2001	NEXTEL DE MEXICO SA DE CV	560.00	D	80	28/02/2001	RECURSO PROPIO	26/02/2001	31/05/2009	N-D	NEZAHUALCOYOTL	BAJA POR CONCEJO 2009
2321	1246	000000006	MAQUINARIA, OTROS EQUIPOS Y HERRAMIENTAS	EQUIPO DE RADIO Y COMUNICACION	ODAPAS-871-PS024-082	2321	N-D	RADIO PORTATIL	NEXTEL	OPTION	1/000101004622100	BAJA	F-EMXA 31149	26/02/2001	NEXTEL DE MEXICO SA DE CV	560.00	D	80	28/02/2001	RECURSO PROPIO	26/02/2001	31/05/2009	N-D	NEZAHUALCOYOTL	BAJA POR CONCEJO 2009
2322	1246	000000006	MAQUINARIA, OTROS EQUIPOS Y HERRAMIENTAS	EQUIPO DE RADIO Y COMUNICACION	ODAPAS-871-PS024-074	2322	N-D	RADIO PORTATIL	NEXTEL	OPTION	1/000100928485100	BAJA	F-EMXA-29149	12/02/2001	NEXTEL DE MEXICO SA DE CV	560.00	D	80	28/02/2001	RECURSO PROPIO	12/02/2001	31/05/2009	N-D	NEZAHUALCOYOTL	BAJA POR CONCEJO 2009
2323	1246	000000006	MAQUINARIA, OTROS EQUIPOS Y HERRAMIENTAS	EQUIPO DE RADIO Y COMUNICACION	ODAPAS-871-PS024-070	2323	N-D	RADIO PORTATIL	NEXTEL	OPTION	1/000200928508100	BAJA	F-EMXA-29149	12/02/2001	NEXTEL DE MEXICO SA DE CV	560.00	D	80	28/02/2001	RECURSO PROPIO	12/02/2001	31/05/2009	N-D	NEZAHUALCOYOTL	BAJA POR CONCEJO 2009
2324	1246	000000006	MAQUINARIA, OTROS EQUIPOS Y HERRAMIENTAS	EQUIPO DE RADIO Y COMUNICACION	ODAPAS-871-PS024-068	2324	N-D	RADIO PORTATIL	NEXTEL	OPTION	1/000100933202100	BAJA	F-EMXA-29149	12/02/2001	NEXTEL DE MEXICO SA DE CV	560.00	D	80	28/02/2001	RECURSO PROPIO	12/02/2001	31/05/2009	N-D	NEZAHUALCOYOTL	BAJA POR CONCEJO 2009
2325	1246	000000006	MAQUINARIA, OTROS EQUIPOS Y HERRAMIENTAS	EQUIPO DE RADIO Y COMUNICACION	ODAPAS-871-CC024-071	2325	N-D	RADIO PORTATIL	NEXTEL	OPTION	1/00010092852[illegible]	BAJA	F-EMXA-29149	12/02/2001	NEXTEL DE MEXICO SA DE CV	560.00	D	80	28/02/2001	RECURSO PROPIO	12/02/2001	31/05/2009	N-D	NEZAHUALCOYOTL	BAJA POR CONCEJO 2009
2326	1246	000000006	MAQUINARIA, OTROS EQUIPOS Y HERRAMIENTAS	EQUIPO DE RADIO Y COMUNICACION	ODAPAS-871-CA024-077	2326	N-D	RADIO PORTATIL	NEXTEL	OPTION	1/000100928401100	BAJA	F-EMXA-29149	12/02/2001	NEXTEL DE MEXICO SA DE CV	560.00	D	80	28/02/2001	RECURSO PROPIO	12/02/2001	31/05/2009	N-D	NEZAHUALCOYOTL	BAJA POR CONCEJO 2009
2327	1246	000000006	MAQUINARIA, OTROS EQUIPOS Y HERRAMIENTAS	EQUIPO DE RADIO Y COMUNICACION	ODAPAS-871-CA024-076	2327	N-D	RADIO PORTATIL	NEXTEL	OPTION	0/000100928632100	BAJA	F-EMXA-29149	12/02/2001	NEXTEL DE MEXICO SA DE CV	560.00	D	80	28/02/2001	RECURSO PROPIO	12/02/2001	31/05/2009	N-D	NEZAHUALCOYOTL	BAJA POR CONCEJO 2009
2328	1246	000000006	MAQUINARIA, OTROS EQUIPOS Y HERRAMIENTAS	EQUIPO DE RADIO Y COMUNICACION	ODAPAS-871-CA024-073	2328	N-D	RADIO PORTATIL	NEXTEL	OPTION	1/000100928340100	BAJA	F-EMXA-29149	12/02/2001	NEXTEL DE MEXICO SA DE CV	560.00	D	80	28/02/2001	RECURSO PROPIO	12/02/2001	31/05/2009	N-D	NEZAHUALCOYOTL	BAJA POR CONCEJO 2009
2329	1246	000000006	MAQUINARIA, OTROS EQUIPOS Y HERRAMIENTAS	EQUIPO DE RADIO Y COMUNICACION	ODAPAS-871-CA024-067	2329	N-D	RADIO PORTATIL	NEXTEL	OPTION	1/000100932019100	BAJA	F-EMXA-29149	12/02/2001	NEXTEL DE MEXICO SA DE CV	560.00	D	80	28/02/2001	RECURSO PROPIO	12/02/2001	31/05/2009	N-D	NEZAHUALCOYOTL	BAJA POR CONCEJO 2009
2330	1246	000000006	MAQUINARIA, OTROS EQUIPOS Y HERRAMIENTAS	EQUIPO DE RADIO Y COMUNICACION	ODAPAS-871-DJ024-086	2330	N-D	RADIO PORTATIL	NEXTEL	OPTION	2/000101005741100	N-D	F-EMXA 31149	26/02/2001	NEXTEL DE MEXICO SA DE CV	525.00	D	80	28/02/2001	RECURSO PROPIO	26/02/2001		N-D	NEZAHUALCOYOTL	NO LOCALIZADO FISICAMENTE
2331	1246	000000006	MAQUINARIA, OTROS EQUIPOS Y HERRAMIENTAS	EQUIPO DE RADIO Y COMUNICACION	ODAPAS-871-DJ024-081	2331	N-D	RADIO PORTATIL	NEXTEL	OPTION	1/000101003496100	BAJA	F-EMXA 31149	26/02/2001	NEXTEL DE MEXICO SA DE CV	560.00	D	80	28/02/2001	RECURSO PROPIO	26/02/2001	31/05/2009	N-D	NEZAHUALCOYOTL	BAJA POR CONCEJO 2009
2332	1246	000000006	MAQUINARIA, OTROS EQUIPOS Y HERRAMIENTAS	EQUIPO DE RADIO Y COMUNICACION	ODAPAS-871-DG024-087	2332	N-D	RADIO PORTATIL	NEXTEL	OPTION	2/000101004345100	N-D	F-EMXA 31149	26/02/2001	NEXTEL DE MEXICO SA DE CV	525.00	D	80	28/02/2001	RECURSO PROPIO	26/02/2001		N-D	NEZAHUALCOYOTL	NO LOCALIZADO FISICAMENTE
2333	1246	000000006	MAQUINARIA, OTROS EQUIPOS Y HERRAMIENTAS	EQUIPO DE RADIO Y COMUNICACION	ODAPAS-871-DG024-075	2333	N-D	RADIO PORTATIL	NEXTEL	OPTION	1/000100932063100	BAJA	F-EMXA-29149	12/02/2001	NEXTEL DE MEXICO SA DE CV	560.00	D	80	28/02/2001	RECURSO PROPIO	12/02/2001	31/05/2009	N-D	NEZAHUALCOYOTL	BAJA POR CONCEJO 2009
2334	1241	000000004	MOBILIARIO Y EQUIPO DE ADMINISTRACION	EQUIPO DE COMPUTO	ODAPAS-871-RS030-097	2334	LIC. JESUS FERNANDO DIAZ MONDRAGON	MONITOR	LG	S/M	101MX10887	INSERVIBLE	F-1068	03/03/2001	DIAZ ROMAN MARCOS	1,391.30	D	39	31/03/2001	RECURSO PROPIO	03/03/2001		CONTROL PATRIMONIAL	NEZAHUALCOYOTL	BAJA PENDIENTE
2335	1241	000000004	MOBILIARIO Y EQUIPO DE ADMINISTRACION	EQUIPO DE COMPUTO	ODAPAS-871-IF099-003	2335	LIC. JESUS FERNANDO DIAZ MONDRAGON	HUB	3COM	S/M	08272BV205580F	MALO	F-1068	03/03/2001	DIAZ ROMAN MARCOS	12,869.56	D	39	31/03/2001	RECURSO PROPIO	03/03/2001		INFORMATICA Y SISTEMAS	NEZAHUALCOYOTL	
2336	1241	000000004	MOBILIARIO Y EQUIPO DE ADMINISTRACION	EQUIPO DE COMPUTO	ODAPAS-871-IF030-098	2336	N-D	MONITOR	LG	S/M	PG17H3LKV11534	N-D	F-1068	03/03/2001	DIAZ ROMAN MARCOS	4,173.91	D	39	31/03/2001	RECURSO PROPIO	03/03/2001		N-D	NEZAHUALCOYOTL	NO LOCALIZADO FISICAMENTE
2337	1241	000000004	MOBILIARIO Y EQUIPO DE ADMINISTRACION	EQUIPO DE COMPUTO	ODAPAS-871-IF153-003	2337	N-D	SCANNER	HP	4300	36H800217200L701	BAJA	F-1068	03/03/2001	DIAZ ROMAN MARCOS	2,173.92	D	39	31/03/2001	RECURSO PROPIO	03/03/2001	31/12/2006	N-D	NEZAHUALCOYOTL	BAJA POR CONCEJO 2006
2338	1241	000000004	MOBILIARIO Y EQUIPO DE ADMINISTRACION	EQUIPO DE COMPUTO	ODAPAS-871-IF030-095	2338	LIC. JESUS FERNANDO DIAZ MONDRAGON	MONITOR 15"	SAMSUNG	S/M	DT15HCDR108917	INSERVIBLE	F-1068	03/03/2001	DIAZ ROMAN MARCOS	1,558.00	D	39	31/03/2001	RECURSO PROPIO	03/03/2001		CONTROL PATRIMONIAL	NEZAHUALCOYOTL	BAJA PENDIENTE
2339	1241	000000004	MOBILIARIO Y EQUIPO DE ADMINISTRACION	EQUIPO DE COMPUTO	ODAPAS-871-IF031-091	2339	N-D	COMPUTADORA CPU	AMD	ATHLON	Y05202842	N-D	F-1068	03/03/2001	DIAZ ROMAN MARCOS	10,441.99	D	39	31/03/2001	RECURSO PROPIO	03/03/2001		N-D	NEZAHUALCOYOTL	NO LOCALIZADO FISICAMENTE
2340	1241	000000004	MOBILIARIO Y EQUIPO DE ADMINISTRACION	EQUIPO DE COMPUTO	ODAPAS-871-DJ152-019	2340	N-D	CAMARA AGFA	AGFA	780C	S/S	BAJA	F-1068	03/03/2001	DIAZ ROMAN MARCOS	4,000.00	D	39	31/03/2001	RECURSO PROPIO	03/03/2001	31/05/2009	N-D	NEZAHUALCOYOTL	BAJA POR CONCEJO 2009
2341	1241	000000004	MOBILIARIO Y EQUIPO DE ADMINISTRACION	EQUIPO DE COMPUTO	ODAPAS-871-DJ102-040	2341	C. MARCELO BAZALDUA CABEZA	NO BREAK	SOLA	BASIC	E01 A21194	MALO	F-1068	03/03/2001	DIAZ ROMAN MARCOS	1,791.00	D	39	31/03/2001	RECURSO PROPIO	03/03/2001		SUBDIRECCION DE INGRESOS	NEZAHUALCOYOTL	
2342	1241	000000004	MOBILIARIO Y EQUIPO DE ADMINISTRACION	EQUIPO DE COMPUTO	ODAPAS-871-DJ034-075	2342	N-D	IMPRESORA	HP	1100	36H800	N-D	F-1068	03/03/2001	DIAZ ROMAN MARCOS	5,515.00	D	39	31/03/2001	RECURSO PROPIO	03/03/2001		N-D	NEZAHUALCOYOTL	NO LOCALIZADO FISICAMENTE
2343	1241	000000004	MOBILIARIO Y EQUIPO DE ADMINISTRACION	EQUIPO DE COMPUTO	ODAPAS-871-EG031-092	2343	LIC. JESUS FERNANDO DIAZ MONDRAGON	COMPUTADORA CPU	COMPAQ	12XL201	2V08FHN6P262	INSERVIBLE	F-1506	11/03/2001	DIAZ ROMAN MARCOS	13,500.00	D	39	31/03/2001	RECURSO PROPIO	11/03/2001		CONTROL PATRIMONIAL	NEZAHUALCOYOTL	BAJA PENDIENTE
2344	1241	000000006	MOBILIARIO Y EQUIPO DE ADMINISTRACION	MOBILIARIO Y EQUIPO DE OFICINA	ODAPAS-871-IK003-321	2344	C. JOSE ALFREDO MENDEZ MORALES	SILLA	S/M	S/M	S/S	MALO	F-634	20/03/2001	ELIGIO ROMAN ACEVEDO	840.00	D	59	31/03/2001	RECURSO PROPIO	20/03/2001		ARCHIVO	NEZAHUALCOYOTL	
2345	1241	000000006	MOBILIARIO Y EQUIPO DE ADMINISTRACION	MOBILIARIO Y EQUIPO DE OFICINA	ODAPAS-871-IS003-316	2345	C. VICTOR DANIEL LEMUS HERNANDEZ	SILLA	S/M	S/M	S/S	MALO	F-634	20/03/2001	ELIGIO ROMAN ACEVEDO	840.00	D	59	31/03/2001	RECURSO PROPIO	20/03/2001		DIRECCION DE PLANEACION PROYECTOS Y CONSTRUCCION	NEZAHUALCOYOTL	
2346	1241	000000006	MOBILIARIO Y EQUIPO DE ADMINISTRACION	MOBILIARIO Y EQUIPO DE OFICINA	ODAPAS-871-IS003-315	2346	LIC. JESUS FERNANDO DIAZ MONDRAGON	SILLA	S/M	S/M	S/S	INSERVIBLE	F-634	20/03/2001	ELIGIO ROMAN ACEVEDO	840.00	D	59	31/03/2001	RECURSO PROPIO	20/03/2001		CONTROL PATRIMONIAL	NEZAHUALCOYOTL	BAJA PENDIENTE
2347	1241	000000006	MOBILIARIO Y EQUIPO DE ADMINISTRACION	MOBILIARIO Y EQUIPO DE OFICINA	ODAPAS-871-IP003-314	2347	N-D	SILLA	S/M	S/M	S/S	BAJA	F-634	20/03/2001	ELIGIO ROMAN ACEVEDO	840.00	D	59	31/03/2001	RECURSO PROPIO	20/03/2001	31/05/2009	N-D	NEZAHUALCOYOTL	BAJA POR CONCEJO 2009
2348	1241	000000006	MOBILIARIO Y EQUIPO DE ADMINISTRACION	MOBILIARIO Y EQUIPO DE OFICINA	ODAPAS-871-IP003-313	2348	N-D	SILLA	S/M	S/M	S/S	BAJA	F-634	20/03/2001	ELIGIO ROMAN ACEVEDO	840.00	D	59	31/03/2001	RECURSO PROPIO	20/03/2001	31/05/2009	N-D	NEZAHUALCOYOTL	BAJA POR CONCEJO 2009
2349	1241	000000006	MOBILIARIO Y EQUIPO DE ADMINISTRACION	MOBILIARIO Y EQUIPO DE OFICINA	ODAPAS-871-IM003-318	2349	LIC. JESUS FERNANDO DIAZ MONDRAGON	SILLA	S/M	S/M	S/S	INSERVIBLE	F-634	20/03/2001	ELIGIO ROMAN ACEVEDO	840.00	D	59	31/03/2001	RECURSO PROPIO	20/03/2001		CONTROL PATRIMONIAL	NEZAHUALCOYOTL	BAJA PENDIENTE
2350	1241	000000006	MOBILIARIO Y EQUIPO DE ADMINISTRACION	MOBILIARIO Y EQUIPO DE OFICINA	ODAPAS-871-IJ003-322	2350	LIC. JESUS FERNANDO DIAZ MONDRAGON	SILLA	S/M	S/M	S/S	INSERVIBLE	F-634	20/03/2001	ELIGIO ROMAN ACEVEDO	840.00	D	59	31/03/2001	RECURSO PROPIO	20/03/2001		CONTROL PATRIMONIAL	NEZAHUALCOYOTL	BAJA PENDIENTE
2351	1241	000000006	MOBILIARIO Y EQUIPO DE ADMINISTRACION	MOBILIARIO Y EQUIPO DE OFICINA	ODAPAS-871-IE003-320	2351	N-D	SILLA	S/M	S/M	S/S	BAJA	F-634	20/03/2001	ELIGIO ROMAN ACEVEDO	840.00	D	59	31/03/2001	RECURSO PROPIO	20/03/2001	31/05/2009	N-D	NEZAHUALCOYOTL	BAJA POR CONCEJO 2009
2352	1241	000000006	MOBILIARIO Y EQUIPO DE ADMINISTRACION	MOBILIARIO Y EQUIPO DE OFICINA	ODAPAS-871-IB003-319	2352	N-D	SILLA	S/M	S/M	S/S	BAJA	F-634	20/03/2001	ELIGIO ROMAN ACEVEDO	840.00	D	59	31/03/2001	RECURSO PROPIO	20/03/2001	31/05/2009	N-D	NEZAHUALCOYOTL	BAJA POR CONCEJO 2009
2353	1241	000000006	MOBILIARIO Y EQUIPO DE ADMINISTRACION	MOBILIARIO Y EQUIPO DE OFICINA	ODAPAS-871-IA003-317	2353	C. CINTHIA RIOS TOLEDO	SILLA	S/M	S/M	S/S	MALO	F-634	20/03/2001	ELIGIO ROMAN ACEVEDO	840.00	D	59	31/03/2001	RECURSO PROPIO	20/03/2001		RECEPTORIA LAS AGUILAS	NEZAHUALCOYOTL	
2354	1241	000000006	MOBILIARIO Y EQUIPO DE ADMINISTRACION	MOBILIARIO Y EQUIPO DE OFICINA	ODAPAS-871-DJ088-001	2354	N-D	VIDEO	JVC	GR-AXM225U	10524243	BAJA	F-1508	15/03/2001	DIAZ ROMAN MARCOS	5,950.00	D	39	31/03/2001	RECURSO PROPIO	15/03/2001	31/05/2009	N-D	NEZAHUALCOYOTL	BAJA POR CONCEJO 2009
2355	1241	000000006	MOBILIARIO Y EQUIPO DE ADMINISTRACION	MOBILIARIO Y EQUIPO DE OFICINA	ODAPAS-871-OJ026-058	2355	N-D	TELEFONO	TELMEX	S/M	S/S	N-D	F-J5755316	29/11/2000	TELEFONOS DE MEXICO SA DE CV	200.00	D	82	31/03/2001	RECURSO PROPIO	29/11/2000		N-D	NEZAHUALCOYOTL	NO LOCALIZADO FISICAMENTE
2356	1246	000000004	MAQUINARIA, OTROS EQUIPOS Y HERRAMIENTAS	MAQUINARIA Y EQUIPO DIVERSO	ODAPAS-871-AL172-006	2356	LIC. JESUS FERNANDO DIAZ MONDRAGON	MEDIDOR	HANNA	C200	S-S	INSERVIBLE	F-1449	26/04/2001	WALAS SA DECV	7,760.00	D	37	30/04/2001	RECURSO PROPIO	26/04/2001		CONTROL PATRIMONIAL	NEZAHUALCOYOTL	BAJA PENDIENTE
2357	1246	000000004	MAQUINARIA, OTROS EQUIPOS Y HERRAMIENTAS	MAQUINARIA Y EQUIPO DIVERSO	ODAPAS-871-AL172-005	2357	C. JOSE CRUZ DIAZ PEREZ	MEDIDOR	HANNA	C200	S-S	MALO	F-1449	26/04/2001	WALAS SA DECV	7,760.00	D	37	30/04/2001	RECURSO PROPIO	26/04/2001		SUBDIRECCION CONTROL DE CALIDAD DEL AGUA	NEZAHUALCOYOTL	
2358	1241	000000004	MOBILIARIO Y EQUIPO DE ADMINISTRACION	EQUIPO DE COMPUTO	ODAPAS-871-IF030-096	2358	LIC. JESUS FERNANDO DIAZ MONDRAGON	MONITOR	S-M	SYNC MASTER	S-S	INSERVIBLE	F-1541	19/04/2001	DIAZ ROMAN MARCOS	1,391.00	D	28	30/04/2001	RECURSO PROPIO	19/04/2001		CONTROL PATRIMONIAL	NEZAHUALCOYOTL	BAJA PENDIENTE
2359	1241	000000004	MOBILIARIO Y EQUIPO DE ADMINISTRACION	EQUIPO DE COMPUTO	ODAPAS-871-IF031-091	2359	N-D	COMPUTADORA	S-M	S-M	19289	N-D	F-1541	19/04/2001	DIAZ ROMAN MARCOS	7,482.45	D	28	30/04/2001	RECURSO PROPIO	19/04/2001		N-D	NEZAHUALCOYOTL	NO LOCALIZADO FISICAMENTE
2360	1241	000000004	MOBILIARIO Y EQUIPO DE ADMINISTRACION	EQUIPO DE COMPUTO	ODAPAS-871-DJ034-075	2360	N-D	TECLADO	S-M	S-M	S-S	N-D	F-1541	19/04/2001	DIAZ ROMAN MARCOS	250.00	D	28	30/04/2001	RECURSO PROPIO	19/04/2001		N-D	NEZAHUALCOYOTL	NO LOCALIZADO FISICAMENTE
2361	1241	000000004	MOBILIARIO Y EQUIPO DE ADMINISTRACION	EQUIPO DE COMPUTO	ODAPAS-871-AD034-076	2361	LIC. JESUS FERNANDO DIAZ MONDRAGON	IMPRESORA	HP	840C	MX1191Y10F	INSERVIBLE	F-1547	19/04/2001	DIAZ ROMAN MARCOS	1,825.00	D	28	30/04/2001	RECURSO PROPIO	19/04/2001		CONTROL PATRIMONIAL	NEZAHUALCOYOTL	BAJA PENDIENTE
2362	1241	000000006	MOBILIARIO Y EQUIPO DE ADMINISTRACION	MOBILIARIO Y EQUIPO DE OFICINA	ODAPAS-871-DG088-002	2362	N-D	VIDEO	JVC	GR-AXM225U	155Q8199	BAJA	F-1536	03/04/2001	DIAZ ROMAN MARCOS	5,950.00	D	28	30/04/2001	RECURSO PROPIO	03/04/2001	31/05/2009	N-D	NEZAHUALCOYOTL	BAJA POR CONCEJO 2009
2363	1246	000000004	MAQUINARIA, OTROS EQUIPOS Y HERRAMIENTAS	MAQUINARIA Y EQUIPO DIVERSO	ODAPAS-871-DJ026-058	2363	N-D	MEDIDOR DE PH	HANNA	S/M	S-S	N-D	F-1454	02/05/2001	WALAS SA DECV	1,880.00	D	94	31/05/2001	RECURSO PROPIO	02/05/2001		N-D	NEZAHUALCOYOTL	NO LOCALIZADO FISICAMENTE
2364	1246	000000006	MAQUINARIA, OTROS EQUIPOS Y HERRAMIENTAS	EQUIPO DE RADIO Y COMUNICACION	ODAPAS-871-PA023-009	2364	C. JESUS ISAIAS LOPEZ MARQUEZ	TORRE	HUSTLER	AT29	S/S	MALO	F-0010	02/05/2001	M YM COMUNICACIONES SPEED SA DE CV	5,899.76	D	111	31/05/2001	RECURSO PROPIO	02/05/2001		OPERACION DE REDES ZONA NORTE	NEZAHUALCOYOTL	
2365	1246	000000006	MAQUINARIA, OTROS EQUIPOS Y HERRAMIENTAS	EQUIPO DE RADIO Y COMUNICACION	ODAPAS-871-RS024-092	2365	N-D	RADIO PORTATIL	NEXTEL	OPTION	1/000101049619100	BAJA	F-EMXA 44566	31/05/2001	NEXTEL DE MEXICO SA DE CV	525.00	D	60	31/05/2001	RECURSO PROPIO	31/05/2001	31/05/2009	N-D	NEZAHUALCOYOTL	BAJA POR CONCEJO 2009
2366	1246	000000006	MAQUINARIA, OTROS EQUIPOS Y HERRAMIENTAS	EQUIPO DE RADIO Y COMUNICACION	ODAPAS-871-AT024-090	2366	N-D	RADIO PORTATIL	NEXTEL	OPTION	1/000101049843100	BAJA	F-EMXA 44566	31/05/2001	NEXTEL DE MEXICO SA DE CV	525.00	D	60	31/05/2001	RECURSO PROPIO	31/05/2001	31/05/2009	N-D	NEZAHUALCOYOTL	BAJA POR CONCEJO 2009
2367	1246	000000006	MAQUINARIA, OTROS EQUIPOS Y HERRAMIENTAS	EQUIPO DE RADIO Y COMUNICACION	ODAPAS-871-PS024-091	2367	N-D	RADIO PORTATIL	NEXTEL	OPTION	1/000101049765100	BAJA	F-EMXA 44566	31/05/2001	NEXTEL DE MEXICO SA DE CV	525.00	D	60	31/05/2001	RECURSO PROPIO	31/05/2001	31/05/2009	N-D	NEZAHUALCOYOTL	BAJA POR CONCEJO 2009
2368	1246	000000006	MAQUINARIA, OTROS EQUIPOS Y HERRAMIENTAS	EQUIPO DE RADIO Y COMUNICACION	ODAPAS-871-DG024-093	2368	N-D	RADIO PORTATIL	NEXTEL	OPTION	1/000101049882100	BAJA	F-EMXA 44566	31/05/2001	NEXTEL DE MEXICO SA DE CV	525.00	D	60	31/05/2001	RECURSO PROPIO	31/05/2001	31/05/2009	N-D	NEZAHUALCOYOTL	BAJA POR CONCEJO 2009
2369	1241	000000006	MOBILIARIO Y EQUIPO DE ADMINISTRACION	MOBILIARIO Y EQUIPO DE OFICINA	ODAPAS-871-RS003-329	2369	LIC. JESUS FERNANDO DIAZ MONDRAGON	SILLA	S/M	S/M	S/S	INSERVIBLE	F-694	18/05/2001	ELIGIO ROMAN ACEVEDO	465.00	D	90	31/05/2001	RECURSO PROPIO	18/05/2001		CONTROL PATRIMONIAL	NEZAHUALCOYOTL	BAJA PENDIENTE
2370	1241	000000006	MOBILIARIO Y EQUIPO DE ADMINISTRACION	MOBILIARIO Y EQUIPO DE OFICINA	ODAPAS-871-RS003-328	2370	C. VICTOR DANIEL LEMUS HERNANDEZ	SILLA	S/M	S/M	S/S	MALO	F-675	04/05/2001	ELIGIO ROMAN ACEVEDO	465.00	D	90	31/05/2001	RECURSO PROPIO	04/05/2001		DIRECCION DE PLANEACION PROYECTOS Y CONSTRUCCION	NEZAHUALCOYOTL	
2371	1241	000000006	MOBILIARIO Y EQUIPO DE ADMINISTRACION	MOBILIARIO Y EQUIPO DE OFICINA	ODAPAS-871-RS003-327	2371	C. VICTOR DANIEL LEMUS HERNANDEZ	SILLA	S/M	S/M	S/S	MALO	F-675	04/05/2001	ELIGIO ROMAN ACEVEDO	465.00	D	90	31/05/2001	RECURSO PROPIO	04/05/2001		SUBDIRECCION DE PLANEACION PROYECTOS Y CONSTRUC.	NEZAHUALCOYOTL	
2372	1241	000000006	MOBILIARIO Y EQUIPO DE ADMINISTRACION	MOBILIARIO Y EQUIPO DE OFICINA	ODAPAS-871-RS003-326	2372	C. VICTOR DANIEL LEMUS HERNANDEZ	SILLA	S/M	S/M	S/S	MALO	F-675	04/05/2001	ELIGIO ROMAN ACEVEDO	465.00	D	90	31/05/2001	RECURSO PROPIO	04/05/2001		DIRECCION DE PLANEACION PROYECTOS Y CONSTRUCCION	NEZAHUALCOYOTL	
2373	1241	000000006	MOBILIARIO Y EQUIPO DE ADMINISTRACION	MOBILIARIO Y EQUIPO DE OFICINA	ODAPAS-871-RS003-323	2373	C. VICTOR DANIEL LEMUS HERNANDEZ	SILLA	S/M	S/M	S/S	MALO	F-675	04/05/2001	ELIGIO ROMAN ACEVEDO	900.00	D	90	31/05/2001	RECURSO PROPIO	04/05/2001		DIRECCION DE PLANEACION PROYECTOS Y CONSTRUCCION	NEZAHUALCOYOTL	
2374	1241	000000006	MOBILIARIO Y EQUIPO DE ADMINISTRACION	MOBILIARIO Y EQUIPO DE OFICINA	ODAPAS-871-IZ014-008	2374	N-D	COPIADORA	S/M	5100	52 KA303423	N-D	F-7892	11/05/2001	LIBRERIA Y PAPELERIA ALEX SA DE CV	58,000.00	D	52	31/05/2001	RECURSO PROPIO	11/05/2001		N-D	NEZAHUALCOYOTL	NO LOCALIZADO FISICAMENTE
2375	1241	000000006	MOBILIARIO Y EQUIPO DE ADMINISTRACION	MOBILIARIO Y EQUIPO DE OFICINA	ODAPAS-871-AD003-331	2375	C. RICARDO XOCHICALE SANCHEZ	SILLA	S/M	S/M	S/S	MALO	F-694	18/05/2001	ELIGIO ROMAN ACEVEDO	465.00	D	90	31/05/2001	RECURSO PROPIO	18/05/2001		DIRECCION GENERAL	NEZAHUALCOYOTL	
2376	1241	000000006	MOBILIARIO Y EQUIPO DE ADMINISTRACION	MOBILIARIO Y EQUIPO DE OFICINA	ODAPAS-871-AD003-330	2376	C. RICARDO XOCHICALE SANCHEZ	SILLA	S/M	S/M	S/S	MALO	F-694	18/05/2001	ELIGIO ROMAN ACEVEDO	465.00	D	90	31/05/2001	RECURSO PROPIO	18/05/2001		DIRECCION GENERAL	NEZAHUALCOYOTL	
2377	1241	000000006	MOBILIARIO Y EQUIPO DE ADMINISTRACION	MOBILIARIO Y EQUIPO DE OFICINA	ODAPAS-871-AD009-101	2377	LIC. JESUS FERNANDO DIAZ MONDRAGON	MUEBLE	S/M	S/M	S/S	MALO	F-675	04/05/2001	ELIGIO ROMAN ACEVEDO	730.00	D	90	31/05/2001	RECURSO PROPIO	04/05/2001		CONTROL PATRIMONIAL	NEZAHUALCOYOTL	
2378	1241	000000006	MOBILIARIO Y EQUIPO DE ADMINISTRACION	MOBILIARIO Y EQUIPO DE OFICINA	ODAPAS-871-AD009-100	2378	LIC. JESUS FERNANDO DIAZ MONDRAGON	MUEBLE	S/M	S/M	S/S	INSERVIBLE	F-675	04/05/2001	ELIGIO ROMAN ACEVEDO	730.00	D	90	31/05/2001	RECURSO PROPIO	04/05/2001		CONTROL PATRIMONIAL	NEZAHUALCOYOTL	BAJA PENDIENTE
2379	1241	000000006	MOBILIARIO Y EQUIPO DE ADMINISTRACION	MOBILIARIO Y EQUIPO DE OFICINA	ODAPAS-871-AD003-325	2379	LIC. JESUS FERNANDO DIAZ MONDRAGON	SILLA	S/M	S/M	S/S	MALO	F-675	04/05/2001	ELIGIO ROMAN ACEVEDO	500.00	D	90	31/05/2001	RECURSO PROPIO	04/05/2001		CONTROL PATRIMONIAL	NEZAHUALCOYOTL	

ODAPAS

1.- MUNICIPIO: NEZAHUALCOYOTL
2.- NUMERO: 087

3.- AYUNTAMIENTO
ODAS
DIF
OTROS
ESPECIFICAR

4.- FECHA: 31 DE DICIEMBRE DEL 2015
5.- ELABORO: LIC. JESUS FERNANDO DIAZ M. CARGO- JEFE DE CONTROL PATRIMONIAL
6.- REVISO: C. RICARDO XOCHICALE SANCHEZ CARGO- DIRECTOR GENERAL
7.- HOJA: 1 DE 112

INVENTARIO DE BIENES MUEBLES

NUM. PROG	NUMERO CUENTA	NUM. DE SUBCUENTA	NOMBRE DE LA CUENTA	NOMBRE DE LA SUBCUENTA	NUMERO DE INVENTARIO	NUMERO DE RESGUARDO	NOMBRE DEL RESGUARDATARIO	NOMBRE DEL MUEBLE	MARCA	MODELO	NUMERO DE SERIE	ESTADO DE USO	FACTURA NUMERO	FACTURA FECHA	PROVEEDOR	COSTO	POLIZA TIPO	POLIZA NUMERO	POLIZA FECHA	RECURSO	FECHA DE ALTA	FECHA DE BAJA	AREA RESPONSABLE	LOCALIDAD	OBSERVACIONES
2380	1241	000000006	MOBILIARIO Y EQUIPO DE ADMINISTRACION	MOBILIARIO Y EQUIPO DE OFICINA	ODAPAS-871-AD003-324	2380	C. ADAN ZARATE OLVERA	SILLA	S/M	S/M	S/S	MALO	F-675	04/05/2001	ELIGIO ROMAN ACEVEDO	900.00	D	90	31/05/2001	RECURSO PROPIO	04/05/2001		ATENCION Y RESPUESTA A LA CIUDADANIA	NEZAHUALCOYOTL	
2381	1241	000000006	MOBILIARIO Y EQUIPO DE ADMINISTRACION	MOBILIARIO Y EQUIPO DE OFICINA	ODAPAS-871-AD001-106	2381	C. JOSE ALFREDO MENDEZ MORALES	ESCRITORIO	S/M	S/M	S/S	MALO	F-675	04/05/2001	ELIGIO ROMAN ACEVEDO	1,850.00	D	90	31/05/2001	RECURSO PROPIO	04/05/2001		ARCHIVO	NEZAHUALCOYOTL	
2382	1241	000000006	MOBILIARIO Y EQUIPO DE ADMINISTRACION	MOBILIARIO Y EQUIPO DE OFICINA	ODAPAS-871-AD001-105	2382	C. MARCELO BAZALDUA CABEZA	ESCRITORIO	S/M	S/M	S/S	MALO	F-675	04/05/2001	ELIGIO ROMAN ACEVEDO	1,850.00	D	90	31/05/2001	RECURSO PROPIO	04/05/2001		SUBDIRECCION DE INGRESOS	NEZAHUALCOYOTL	
2383	1241	000000006	MOBILIARIO Y EQUIPO DE ADMINISTRACION	MOBILIARIO Y EQUIPO DE OFICINA	ODAPAS-871-AD001-104	2383	C. ADAN ZARATE OLVERA	ESCRITORIO	S/M	S/M	S/S	MALO	F-675	04/05/2001	ELIGIO ROMAN ACEVEDO	1,850.00	D	90	31/05/2001	RECURSO PROPIO	04/05/2001		ATENCION Y RESPUESTA A LA CIUDADANIA	NEZAHUALCOYOTL	
2384	1241	000000004	MOBILIARIO Y EQUIPO DE ADMINISTRACION	EQUIPO DE COMPUTO	ODAPAS-871-RS030-102	2384	LIC. JESUS FERNANDO DIAZ MONDRAGON	MONITOR SAMSUNG	SAMSUNG	SYNCMASTER	S-S	INSERVIBLE	F-1578	02/05/2001	DIAZ ROMAN MARCOS	2,950.00	D	58	31/05/2001	RECURSO PROPIO	02/05/2001		CONTROL PATRIMONIAL	NEZAHUALCOYOTL	BAJA PENDIENTE
2385	1241	000000004	MOBILIARIO Y EQUIPO DE ADMINISTRACION	EQUIPO DE COMPUTO	ODAPAS-871-RS030-100	2385	LIC. JESUS FERNANDO DIAZ MONDRAGON	MONITOR COMPAQ	COMPAQ	MU-740	S-S	INSERVIBLE	F-1578	02/05/2001	DIAZ ROMAN MARCOS	4,750.00	D	58	31/05/2001	RECURSO PROPIO	02/05/2001		CONTROL PATRIMONIAL	NEZAHUALCOYOTL	BAJA PENDIENTE
2386	1241	000000004	MOBILIARIO Y EQUIPO DE ADMINISTRACION	EQUIPO DE COMPUTO	ODAPAS-871-RS102-050	2386	N-D	NO BREAK	UNIPRO	S/M	S-S	BAJA	F-1578	02/05/2001	DIAZ ROMAN MARCOS	1,620.00	D	58	31/05/2001	RECURSO PROPIO	02/05/2001	31/05/2009	N-D	NEZAHUALCOYOTL	BAJA POR CONCEJO 2009
2387	1241	000000004	MOBILIARIO Y EQUIPO DE ADMINISTRACION	EQUIPO DE COMPUTO	ODAPAS-871-RS102-043	2387	LIC. JESUS FERNANDO DIAZ MONDRAGON	NO BREAK	UNIPRO	S/M	S-S	INSERVIBLE	F-1578	02/05/2001	DIAZ ROMAN MARCOS	1,620.00	D	58	31/05/2001	RECURSO PROPIO	02/05/2001		CONTROL PATRIMONIAL	NEZAHUALCOYOTL	BAJA PENDIENTE
2388	1241	000000004	MOBILIARIO Y EQUIPO DE ADMINISTRACION	EQUIPO DE COMPUTO	ODAPAS-871-RS034-080	2388	LIC. JESUS FERNANDO DIAZ MONDRAGON	IMPRESORA	HP	1200	S-S	INSERVIBLE	F-1578	02/05/2001	DIAZ ROMAN MARCOS	5,806.00	D	58	31/05/2001	RECURSO PROPIO	02/05/2001		CONTROL PATRIMONIAL	NEZAHUALCOYOTL	BAJA PENDIENTE
2389	1241	000000004	MOBILIARIO Y EQUIPO DE ADMINISTRACION	EQUIPO DE COMPUTO	ODAPAS-871-RS030-101	2389	LIC. JESUS FERNANDO DIAZ MONDRAGON	MONITOR	COMPAQ	MV540	S-S	INSERVIBLE	F-1578	02/05/2001	DIAZ ROMAN MARCOS	1,391.00	D	58	31/05/2001	RECURSO PROPIO	02/05/2001		CONTROL PATRIMONIAL	NEZAHUALCOYOTL	BAJA PENDIENTE
2390	1241	000000004	MOBILIARIO Y EQUIPO DE ADMINISTRACION	EQUIPO DE COMPUTO	ODAPAS-871-RS031-104	2390	N-D	COMPUTADORA	COMPAQ	5WV373	S-S	BAJA	F-1578	02/05/2001	DIAZ ROMAN MARCOS	17,906.00	D	58	31/05/2001	RECURSO PROPIO	02/05/2001	31/05/2009	N-D	NEZAHUALCOYOTL	BAJA POR CONCEJO 2009
2391	1241	000000004	MOBILIARIO Y EQUIPO DE ADMINISTRACION	EQUIPO DE COMPUTO	ODAPAS-871-AH102-045	2391	LIC. JESUS FERNANDO DIAZ MONDRAGON	NO BREAK	UNIPRO	S/M	S-S	INSERVIBLE	F-1578	02/05/2001	DIAZ ROMAN MARCOS	1,620.00	D	58	31/05/2001	RECURSO PROPIO	02/05/2001		CONTROL PATRIMONIAL	NEZAHUALCOYOTL	BAJA PENDIENTE
2392	1241	000000004	MOBILIARIO Y EQUIPO DE ADMINISTRACION	EQUIPO DE COMPUTO	ODAPAS-871-AH030-107	2392	N-D	MONITOR	COMPAQ	MV540	S-S	BAJA	F-1578	02/05/2001	DIAZ ROMAN MARCOS	1,391.00	D	58	31/05/2001	RECURSO PROPIO	02/05/2001	31/05/2009	N-D	NEZAHUALCOYOTL	BAJA POR CONCEJO 2009
2393	1241	000000004	MOBILIARIO Y EQUIPO DE ADMINISTRACION	EQUIPO DE COMPUTO	ODAPAS-871-AH031-098	2393	LIC. JESUS FERNANDO DIAZ MONDRAGON	COMPUTADORA (CPU)	COMPAQ	5WV333	S-S	INSERVIBLE	F-1578	02/05/2001	DIAZ ROMAN MARCOS	11,729.00	D	58	31/05/2001	RECURSO PROPIO	02/05/2001		CONTROL PATRIMONIAL	NEZAHUALCOYOTL	BAJA PENDIENTE
2394	1241	000000004	MOBILIARIO Y EQUIPO DE ADMINISTRACION	EQUIPO DE COMPUTO	ODAPAS-871-IF030-096	2394	LIC. JESUS FERNANDO DIAZ MONDRAGON	TECLADO GENIUS	S/M	S/M	S-S	INSERVIBLE	F-1562	02/05/2001	DIAZ ROMAN MARCOS	130.00	D	96	31/05/2001	RECURSO PROPIO	02/05/2001		CONTROL PATRIMONIAL	NEZAHUALCOYOTL	BAJA PENDIENTE
2395	1241	000000004	MOBILIARIO Y EQUIPO DE ADMINISTRACION	EQUIPO DE COMPUTO	ODAPAS-871-IF031-091	2395	N-D	TECLADO GENIUS	S/M	S/M	S-S	N-D	F-1562	02/05/2001	DIAZ ROMAN MARCOS	130.00	D	96	31/05/2001	RECURSO PROPIO	02/05/2001		N-D	NEZAHUALCOYOTL	NO LOCALIZADO FISICAMENTE
2396	1241	000000004	MOBILIARIO Y EQUIPO DE ADMINISTRACION	EQUIPO DE COMPUTO	ODAPAS-871-IF102-049	2396	N-D	NO BREAK	UNIPRO	S/M	S-S	N-D	F-1578	02/05/2001	DIAZ ROMAN MARCOS	1,620.00	D	58	31/05/2001	RECURSO PROPIO	02/05/2001		N-D	NEZAHUALCOYOTL	NO LOCALIZADO FISICAMENTE
2397	1241	000000004	MOBILIARIO Y EQUIPO DE ADMINISTRACION	EQUIPO DE COMPUTO	ODAPAS-871-IF034-079	2397	LIC. JESUS FERNANDO DIAZ MONDRAGON	IMPRESORA	HP	1200	S-S	INSERVIBLE	F-1578	02/05/2001	DIAZ ROMAN MARCOS	5,806.00	D	58	31/05/2001	RECURSO PROPIO	02/05/2001		CONTROL PATRIMONIAL	NEZAHUALCOYOTL	BAJA PENDIENTE
2398	1241	000000004	MOBILIARIO Y EQUIPO DE ADMINISTRACION	EQUIPO DE COMPUTO	ODAPAS-871-IF031-105	2398	N-D	COMPUTADORA	COMPAQ	5WV373	S-S	N-D	F-1578	02/05/2001	DIAZ ROMAN MARCOS	17,905.00	D	58	31/05/2001	RECURSO PROPIO	02/05/2001		N-D	NEZAHUALCOYOTL	NO LOCALIZADO FISICAMENTE
2399	1241	000000004	MOBILIARIO Y EQUIPO DE ADMINISTRACION	EQUIPO DE COMPUTO	ODAPAS-871-IF030-095	2399	N-D	COMPUTADORA (CPU)	COMPAQ	5WV333	S-S	N-D	F-1578	02/05/2001	DIAZ ROMAN MARCOS	11,729.00	D	58	31/05/2001	RECURSO PROPIO	02/05/2001		N-D	NEZAHUALCOYOTL	NO LOCALIZADO FISICAMENTE
2400	1241	000000004	MOBILIARIO Y EQUIPO DE ADMINISTRACION	EQUIPO DE COMPUTO	ODAPAS-871-IF031-091	2400	N-D	COMPUTADORA (CPU)	COMPAQ	5WV333	S-S	BAJA	F-1578	02/05/2001	DIAZ ROMAN MARCOS	11,729.00	D	58	31/05/2001	RECURSO PROPIO	02/05/2001	31/12/2006	N-D	NEZAHUALCOYOTL	BAJA POR CONCEJO 2006
2401	1241	000000004	MOBILIARIO Y EQUIPO DE ADMINISTRACION	EQUIPO DE COMPUTO	ODAPAS-871-IZ032-125	2401	N-D	TECLADO GENIUS	S/M	S/M	S-S	BAJA	F-1562	02/05/2001	DIAZ ROMAN MARCOS	130.00	D	96	31/05/2001	RECURSO PROPIO	02/05/2001	31/05/2009	N-D	NEZAHUALCOYOTL	BAJA POR CONCEJO 2009
2402	1241	000000004	MOBILIARIO Y EQUIPO DE ADMINISTRACION	EQUIPO DE COMPUTO	ODAPAS-871-AQ032-123	2402	N-D	TECLADO GENIUS	S/M	S/M	S-S	BAJA	F-1562	02/05/2001	DIAZ ROMAN MARCOS	130.00	D	96	31/05/2001	RECURSO PROPIO	02/05/2001	31/05/2009	N-D	NEZAHUALCOYOTL	BAJA POR CONCEJO 2009
2403	1241	000000004	MOBILIARIO Y EQUIPO DE ADMINISTRACION	EQUIPO DE COMPUTO	ODAPAS-871-AQ102-048	2403	LIC. JESUS FERNANDO DIAZ MONDRAGON	NO BREAK	UNIPRO	S/M	S-S	INSERVIBLE	F-1578	02/05/2001	DIAZ ROMAN MARCOS	1,620.00	D	58	31/05/2001	RECURSO PROPIO	02/05/2001		CONTROL PATRIMONIAL	NEZAHUALCOYOTL	BAJA PENDIENTE
2404	1241	000000004	MOBILIARIO Y EQUIPO DE ADMINISTRACION	EQUIPO DE COMPUTO	ODAPAS-871-AQ102-046	2404	LIC. JESUS FERNANDO DIAZ MONDRAGON	NO BREAK	UNIPRO	S/M	S-S	INSERVIBLE	F-1578	02/05/2001	DIAZ ROMAN MARCOS	1,620.00	D	58	31/05/2001	RECURSO PROPIO	02/05/2001		CONTROL PATRIMONIAL	NEZAHUALCOYOTL	BAJA PENDIENTE
2405	1241	000000004	MOBILIARIO Y EQUIPO DE ADMINISTRACION	EQUIPO DE COMPUTO	ODAPAS-871-AQ034-077	2405	LIC. JESUS FERNANDO DIAZ MONDRAGON	IMPRESORA	HP	1200	S-S	INSERVIBLE	F-1578	02/05/2001	DIAZ ROMAN MARCOS	5,806.00	D	58	31/05/2001	RECURSO PROPIO	02/05/2001		CONTROL PATRIMONIAL	NEZAHUALCOYOTL	BAJA PENDIENTE
2406	1241	000000004	MOBILIARIO Y EQUIPO DE ADMINISTRACION	EQUIPO DE COMPUTO	ODAPAS-871-AQ030-104	2406	LIC. JESUS FERNANDO DIAZ MONDRAGON	MONITOR	COMPAQ	MV540	S-S	INSERVIBLE	F-1578	02/05/2001	DIAZ ROMAN MARCOS	1,391.00	D	58	31/05/2001	RECURSO PROPIO	02/05/2001		CONTROL PATRIMONIAL	NEZAHUALCOYOTL	BAJA PENDIENTE
2407	1241	000000004	MOBILIARIO Y EQUIPO DE ADMINISTRACION	EQUIPO DE COMPUTO	ODAPAS-871-AQ031-099	2407	LIC. JESUS FERNANDO DIAZ MONDRAGON	COMPUTADORA (CPU)	COMPAQ	5WV333	S-S	INSERVIBLE	F-1578	02/05/2001	DIAZ ROMAN MARCOS	11,729.00	D	58	31/05/2001	RECURSO PROPIO	02/05/2001		CONTROL PATRIMONIAL	NEZAHUALCOYOTL	BAJA PENDIENTE
2408	1241	000000004	MOBILIARIO Y EQUIPO DE ADMINISTRACION	EQUIPO DE COMPUTO	ODAPAS-871-DA034-078	2408	LIC. JESUS FERNANDO DIAZ MONDRAGON	IMPRESORA	HP	1200	S-S	INSERVIBLE	F-1578	02/05/2001	DIAZ ROMAN MARCOS	5,806.00	D	58	31/05/2001	RECURSO PROPIO	02/05/2001		CONTROL PATRIMONIAL	NEZAHUALCOYOTL	BAJA PENDIENTE
2409	1241	000000004	MOBILIARIO Y EQUIPO DE ADMINISTRACION	EQUIPO DE COMPUTO	ODAPAS-871-EN032-118	2409	N-D	TECLADO GENIUS	S/M	S/M	S-S	N-D	F-1562	02/05/2001	DIAZ ROMAN MARCOS	130.00	D	96	31/05/2001	RECURSO PROPIO	02/05/2001		N-D	NEZAHUALCOYOTL	NO LOCALIZADO FISICAMENTE
2410	1241	000000004	MOBILIARIO Y EQUIPO DE ADMINISTRACION	EQUIPO DE COMPUTO	ODAPAS-871-CA032-124	2410	N-D	TECLADO GENIUS	S/M	S/M	S-S	BAJA	F-1562	02/05/2001	DIAZ ROMAN MARCOS	130.00	D	96	31/05/2001	RECURSO PROPIO	02/05/2001	31/12/2006	N-D	NEZAHUALCOYOTL	BAJA POR CONCEJO 2006
2411	1241	000000004	MOBILIARIO Y EQUIPO DE ADMINISTRACION	EQUIPO DE COMPUTO	ODAPAS-871-CA030-103	2411	N-D	MONITOR	COMPAQ	MV540	S-S	BAJA	F-1578	02/05/2001	DIAZ ROMAN MARCOS	1,391.00	D	58	31/05/2001	RECURSO PROPIO	02/05/2001	31/05/2009	N-D	NEZAHUALCOYOTL	BAJA POR CONCEJO 2009
2412	1241	000000004	MOBILIARIO Y EQUIPO DE ADMINISTRACION	EQUIPO DE COMPUTO	ODAPAS-871-CA031-097	2412	N-D	COMPUTADORA (CPU)	COMPAQ	5WV333	S-S	BAJA	F-1578	02/05/2001	DIAZ ROMAN MARCOS	11,729.00	D	58	31/05/2001	RECURSO PROPIO	02/05/2001	31/05/2009	N-D	NEZAHUALCOYOTL	BAJA POR CONCEJO 2009
2413	1241	000000004	MOBILIARIO Y EQUIPO DE ADMINISTRACION	EQUIPO DE COMPUTO	ODAPAS-871-CT032-126	2413	N-D	TECLADO GENIUS	S/M	S/M	S-S	N-D	F-1562	02/05/2001	DIAZ ROMAN MARCOS	130.00	D	96	31/05/2001	RECURSO PROPIO	02/05/2001		N-D	NEZAHUALCOYOTL	NO LOCALIZADO FISICAMENTE
2414	1241	000000004	MOBILIARIO Y EQUIPO DE ADMINISTRACION	EQUIPO DE COMPUTO	ODAPAS-871-CT102-042	2414	LIC. JESUS FERNANDO DIAZ MONDRAGON	NO BREAK	UNIPRO	S/M	S-S	INSERVIBLE	F-1578	02/05/2001	DIAZ ROMAN MARCOS	1,620.00	D	58	31/05/2001	RECURSO PROPIO	02/05/2001		CONTROL PATRIMONIAL	NEZAHUALCOYOTL	BAJA PENDIENTE
2415	1241	000000004	MOBILIARIO Y EQUIPO DE ADMINISTRACION	EQUIPO DE COMPUTO	ODAPAS-871-CT030-105	2415	LIC. JESUS FERNANDO DIAZ MONDRAGON	MONITOR	COMPAQ	MV540	S-S	INSERVIBLE	F-1578	02/05/2001	DIAZ ROMAN MARCOS	1,391.00	D	58	31/05/2001	RECURSO PROPIO	02/05/2001		CONTROL PATRIMONIAL	NEZAHUALCOYOTL	BAJA PENDIENTE
2416	1241	000000004	MOBILIARIO Y EQUIPO DE ADMINISTRACION	EQUIPO DE COMPUTO	ODAPAS-871-CT032-127	2416	N-D	TECLADO GENIUS	S/M	S/M	S-S	BAJA	F-1562	02/05/2001	DIAZ ROMAN MARCOS	130.00	D	96	31/05/2001	RECURSO PROPIO	02/05/2001	31/12/2006	N-D	NEZAHUALCOYOTL	BAJA POR CONCEJO 2006
2417	1241	000000004	MOBILIARIO Y EQUIPO DE ADMINISTRACION	EQUIPO DE COMPUTO	ODAPAS-871-DJ087-002	2417	C.P.C. DULCE KARINA PEREZ RODRIGUEZ	HUB 3 COM 8 PUERTOS	3 COM	3C16750B	7P1F294405	MALO	F-1562	02/05/2001	DIAZ ROMAN MARCOS	1,560.00	D	96	31/05/2001	RECURSO PROPIO	02/05/2001		DIRECCION DE ADMINISTRACIÓN	NEZAHUALCOYOTL	
2418	1241	000000004	MOBILIARIO Y EQUIPO DE ADMINISTRACION	EQUIPO DE COMPUTO	ODAPAS-871-DJ034-075	2418	N-D	TECLADO GENIUS	S/M	S/M	S-S	BAJA	F-1562	02/05/2001	DIAZ ROMAN MARCOS	130.00	D	96	31/05/2001	RECURSO PROPIO	02/05/2001	31/12/2006	N-D	NEZAHUALCOYOTL	BAJA POR CONCEJO 2006
2419	1241	000000004	MOBILIARIO Y EQUIPO DE ADMINISTRACION	EQUIPO DE COMPUTO	ODAPAS-871-DJ026-058	2419	N-D	TECLADO GENIUS	S/M	S/M	S-S	BAJA	F-1562	02/05/2001	DIAZ ROMAN MARCOS	130.00	D	96	31/05/2001	RECURSO PROPIO	02/05/2001	31/12/2006	N-D	NEZAHUALCOYOTL	BAJA POR CONCEJO 2006
2420	1241	000000004	MOBILIARIO Y EQUIPO DE ADMINISTRACION	EQUIPO DE COMPUTO	ODAPAS-871-DJ102-047	2420	LIC. JESUS FERNANDO DIAZ MONDRAGON	NO BREAK	UNIPRO	S/M	S-S	INSERVIBLE	F-1578	02/05/2001	DIAZ ROMAN MARCOS	1,620.00	D	58	31/05/2001	RECURSO PROPIO	02/05/2001		CONTROL PATRIMONIAL	NEZAHUALCOYOTL	BAJA PENDIENTE
2421	1241	000000004	MOBILIARIO Y EQUIPO DE ADMINISTRACION	EQUIPO DE COMPUTO	ODAPAS-871-DJ102-044	2421	LIC. JESUS FERNANDO DIAZ MONDRAGON	NO BREAK	UNIPRO	S/M	S-S	INSERVIBLE	F-1578	02/05/2001	DIAZ ROMAN MARCOS	1,620.00	D	58	31/05/2001	RECURSO PROPIO	02/05/2001		CONTROL PATRIMONIAL	NEZAHUALCOYOTL	BAJA PENDIENTE
2422	1241	000000004	MOBILIARIO Y EQUIPO DE ADMINISTRACION	EQUIPO DE COMPUTO	ODAPAS-871-DJ030-111	2422	LIC. JESUS FERNANDO DIAZ MONDRAGON	MONITOR	COMPAQ	MV540	S-S	INSERVIBLE	F-1578	02/05/2001	DIAZ ROMAN MARCOS	1,391.00	D	58	31/05/2001	RECURSO PROPIO	02/05/2001		CONTROL PATRIMONIAL	NEZAHUALCOYOTL	BAJA PENDIENTE
2423	1241	000000004	MOBILIARIO Y EQUIPO DE ADMINISTRACION	EQUIPO DE COMPUTO	ODAPAS-871-DJ030-110	2423	LIC. JESUS FERNANDO DIAZ MONDRAGON	MONITOR	COMPAQ	MV540	S-S	INSERVIBLE	F-1578	02/05/2001	DIAZ ROMAN MARCOS	1,391.00	D	58	31/05/2001	RECURSO PROPIO	02/05/2001		CONTROL PATRIMONIAL	NEZAHUALCOYOTL	BAJA PENDIENTE
2424	1241	000000004	MOBILIARIO Y EQUIPO DE ADMINISTRACION	EQUIPO DE COMPUTO	ODAPAS-871-DJ030-109	2424	LIC. JESUS FERNANDO DIAZ MONDRAGON	MONITOR	COMPAQ	MV540	S-S	INSERVIBLE	F-1578	02/05/2001	DIAZ ROMAN MARCOS	1,391.00	D	58	31/05/2001	RECURSO PROPIO	02/05/2001		CONTROL PATRIMONIAL	NEZAHUALCOYOTL	BAJA PENDIENTE
2425	1241	000000004	MOBILIARIO Y EQUIPO DE ADMINISTRACION	EQUIPO DE COMPUTO	ODAPAS-871-DJ030-108	2425	LIC. JESUS FERNANDO DIAZ MONDRAGON	MONITOR	COMPAQ	MV540	S-S	INSERVIBLE	F-1578	02/05/2001	DIAZ ROMAN MARCOS	1,391.00	D	58	31/05/2001	RECURSO PROPIO	02/05/2001		CONTROL PATRIMONIAL	NEZAHUALCOYOTL	BAJA PENDIENTE
2426	1241	000000004	MOBILIARIO Y EQUIPO DE ADMINISTRACION	EQUIPO DE COMPUTO	ODAPAS-871-DJ031-103	2426	LIC. JESUS FERNANDO DIAZ MONDRAGON	COMPUTADORA (CPU)	COMPAQ	5WV333	S-S	INSERVIBLE	F-1578	02/05/2001	DIAZ ROMAN MARCOS	11,729.00	D	58	31/05/2001	RECURSO PROPIO	02/05/2001		CONTROL PATRIMONIAL	NEZAHUALCOYOTL	BAJA PENDIENTE
2427	1241	000000004	MOBILIARIO Y EQUIPO DE ADMINISTRACION	EQUIPO DE COMPUTO	ODAPAS-871-DJ031-102	2427	LIC. JESUS FERNANDO DIAZ MONDRAGON	COMPUTADORA (CPU)	COMPAQ	5WV333	S-S	INSERVIBLE	F-1578	02/05/2001	DIAZ ROMAN MARCOS	11,729.00	D	58	31/05/2001	RECURSO PROPIO	02/05/2001		CONTROL PATRIMONIAL	NEZAHUALCOYOTL	BAJA PENDIENTE
2428	1241	000000004	MOBILIARIO Y EQUIPO DE ADMINISTRACION	EQUIPO DE COMPUTO	ODAPAS-871-DJ031-101	2428	LIC. JESUS FERNANDO DIAZ MONDRAGON	COMPUTADORA (CPU)	COMPAQ	5WV333	S-S	INSERVIBLE	F-1578	02/05/2001	DIAZ ROMAN MARCOS	11,729.00	D	58	31/05/2001	RECURSO PROPIO	02/05/2001		CONTROL PATRIMONIAL	NEZAHUALCOYOTL	BAJA PENDIENTE
2429	1241	000000004	MOBILIARIO Y EQUIPO DE ADMINISTRACION	EQUIPO DE COMPUTO	ODAPAS-871-DJ031-100	2429	LIC. JESUS FERNANDO DIAZ MONDRAGON	COMPUTADORA (CPU)	COMPAQ	5WV333	S-S	INSERVIBLE	F-1578	02/05/2001	DIAZ ROMAN MARCOS	11,729.00	D	58	31/05/2001	RECURSO PROPIO	02/05/2001		CONTROL PATRIMONIAL	NEZAHUALCOYOTL	BAJA PENDIENTE
2430	1241	000000004	MOBILIARIO Y EQUIPO DE ADMINISTRACION	EQUIPO DE COMPUTO	ODAPAS-871-DJ034-075	2430	N-D	COMPUTADORA (CPU)	COMPAQ	5WV333	S-S	N-D	F-1578	02/05/2001	DIAZ ROMAN MARCOS	11,729.00	D	58	31/05/2001	RECURSO PROPIO	02/05/2001		N-D	NEZAHUALCOYOTL	NO LOCALIZADO FISICAMENTE
2431	1241	000000004	MOBILIARIO Y EQUIPO DE ADMINISTRACION	EQUIPO DE COMPUTO	ODAPAS-871-DG102-011	2431	LIC. JESUS FERNANDO DIAZ MONDRAGON	NO BREAK	UNIPRO	S/M	S-S	INSERVIBLE	F-1578	02/05/2001	DIAZ ROMAN MARCOS	1,620.00	D	58	31/05/2001	RECURSO PROPIO	02/05/2001		CONTROL PATRIMONIAL	NEZAHUALCOYOTL	BAJA PENDIENTE
2432	1241	000000004	MOBILIARIO Y EQUIPO DE ADMINISTRACION	EQUIPO DE COMPUTO	ODAPAS-871-DG030-105	2432	LIC. JESUS FERNANDO DIAZ MONDRAGON	MONITOR	COMPAQ	MV540	S-S	INSERVIBLE	F-1578	02/05/2001	DIAZ ROMAN MARCOS	1,391.00	D	58	31/05/2001	RECURSO PROPIO	02/05/2001		CONTROL PATRIMONIAL	NEZAHUALCOYOTL	BAJA PENDIENTE
2433	1241	000000006	MOBILIARIO Y EQUIPO DE ADMINISTRACION	MOBILIARIO Y EQUIPO DE OFICINA	ODAPAS-871-AA154-004	2433	N-D	PERFORADORA	GBC	S-M	S-S	N-D	F-52701	18/06/2001	LA REYNA DE MESONES SA DE CV	1,972.17	D	50	30/05/2001	RECURSO PROPIO	18/06/2001		N-D	NEZAHUALCOYOTL	NO LOCALIZADO FISICAMENTE
2434	1241	000000006	MOBILIARIO Y EQUIPO DE ADMINISTRACION	MOBILIARIO Y EQUIPO DE OFICINA	ODAPAS-871-AA101-003	2434	LIC. JESUS FERNANDO DIAZ MONDRAGON	ENMICADORA	GBC	DOCUSEL	S-S	INSERVIBLE	F-722	15/06/2001	ELIGIO ROMAN ACEVEDO	1,980.00	D	47	30/06/2001	RECURSO PROPIO	15/06/2001		CONTROL PATRIMONIAL	NEZAHUALCOYOTL	BAJA PENDIENTE
2435	1241	000000006	MOBILIARIO Y EQUIPO DE ADMINISTRACION	MOBILIARIO Y EQUIPO DE OFICINA	ODAPAS-871-AA101-002	2435	LIC. JESUS FERNANDO DIAZ MONDRAGON	ENMICADORA	GBC	DOCUSEL	S-S	INSERVIBLE	F-713	08/06/2001	ELIGIO ROMAN ACEVEDO	1,980.00	D	47	30/06/2001	RECURSO PROPIO	08/06/2001		CONTROL PATRIMONIAL	NEZAHUALCOYOTL	BAJA PENDIENTE
2436	1241	000000006	MOBILIARIO Y EQUIPO DE ADMINISTRACION	MOBILIARIO Y EQUIPO DE OFICINA	ODAPAS-871-DA096-003	2436	LIC. JESUS FERNANDO DIAZ MONDRAGON	DESTRUCTORA	IDEAL	3102	2409422	INSERVIBLE	F-8270	18/06/2001	JAPAY SECURITY & CONTROL SA DE CV	12,986.00	D	48	30/06/2001	RECURSO PROPIO	18/06/2001		CONTROL PATRIMONIAL	NEZAHUALCOYOTL	BAJA PENDIENTE
2437	1246	000000005	MAQUINARIA, OTROS EQUIPOS Y HERRAMIENTAS	EQUIPO HIDRAULICO	ODAPAS-871-RS054-003	2437	N-D	CARGADORA Y RETROEXCAVADORA	KOMATSU	WB150-2	F-29499	MALO	F-29499	03/07/2001	MAQUINARIA IGSA SA DE CV	601,200.00	D	46	31/07/2001	RECURSO PROPIO	03/07/2001		SUBDIRECCION DE ALCANTARILLADO	NEZAHUALCOYOTL	
2438	1246	000000005	MAQUINARIA, OTROS EQUIPOS Y HERRAMIENTAS	EQUIPO HIDRAULICO	ODAPAS-871-RS054-002	2438	C. ROBERTO VILLEGAS GONZALEZ	CARGADORA Y RETROEXCAVADORA	KOMATSU	WB150-2	150F11334	MALO	F-29497, 29498	03/07/2001	MAQUINARIA IGSA SA DE CV	601,200.00	D	46	31/07/2001	RECURSO PROPIO	03/07/2001		SUBDIRECCION DE ALCANTARILLADO	NEZAHUALCOYOTL	
2439	1246	000000004	MAQUINARIA, OTROS EQUIPOS Y HERRAMIENTAS	MAQUINARIA Y EQUIPO DIVERSO	ODAPAS-871-CA104-001	2439	N-D	MULTIPRO	S/M	3956	S-S	N-D	F-47916	14/07/2001	FERRECSA SA DECV	913.04	E	42	25/07/2001	RECURSO PROPIO	14/07/2001		N-D	NEZAHUALCOYOTL	NO LOCALIZADO FISICAMENTE
2440	1241	000000006	MOBILIARIO Y EQUIPO DE ADMINISTRACION	MOBILIARIO Y EQUIPO DE OFICINA	ODAPAS-871-DG166-002	2440	LIC. JESUS FERNANDO DIAZ MONDRAGON	RADIOGRABADORA	PHILIPS	AZ2785/16	KZ000116000400	INSERVIBLE	F-6391-AB-4417674	07/07/2001	NUEVA WALMART DE MEXICO SA DECV	1,042.61	E	43	25/07/2001	RECURSO PROPIO	07/07/2001		CONTROL PATRIMONIAL	NEZAHUALCOYOTL	BAJA PENDIENTE

ODAPAS

1.- MUNICIPIO: NEZAHUALCOYOTL
2.- NUMERO: 087

3.- AYUNTAMIENTO
ODAS
DIF
OTROS
ESPECIFICAR

4.- FECHA: 31 DE DICIEMBRE DEL 2015
5.- ELABORO: LIC. JESUS FERNANDO DIAZ M. CARGO- JEFE DE CONTROL PATRIMONIAL
6.- REVISO: C. RICARDO XOCHICALE SANCHEZ CARGO- DIRECTOR GENERAL
7.- HOJA: 1 DE 112

INVENTARIO DE BIENES MUEBLES

8 NUM. PROG.	9 NUM. DE CUENTA	SUB-CUENTA	NOMBRE DE LA CUENTA	10 NOMBRE DE LA SUBCUENTA	11 NUMERO DE INVENTARIO	12 NUMERO DE RESGUARDO	14 NOMBRE DEL RESGUARDATARIO	15 NOMBRE DEL MUEBLE	16 MARCA	17 MODELO	18 NUMERO DE SERIE	19 ESTADO DE USO	20 FACTURA NUMERO	FECHA	PROVEEDOR	COSTO	21 POLIZA TIPO	NUMERO	FECHA	22 RECURSO	23 FECHA DE ALTA	FECHA DE BAJA	24 AREA RESPONSABLE	25 LOCALIDAD	26 OBSERVACIONES
2441	1246	000000004	MAQUINARIA, OTROS EQUIPOS Y HERRAMIENTAS	MAQUINARIA Y EQUIPO DIVERSO	ODAPAS-871-NT179-003	2441	LIC. JESUS FERNANDO DIAZ MONDRAGON	ROTOMARTILLO	ACCU	1937-554	S-S	INSERVIBLE	F-83794	22/08/2001	FERRETRIA CENTRAL DE ABASTOS SA DE CV	2,140.30	D	38	31/08/2001	RECURSO PROPIO	29/08/2001		CONTROL PATRIMONIAL	NEZAHUALCOYOTL	BAJA PENDIENTE
2442	1246	000000004	MAQUINARIA, OTROS EQUIPOS Y HERRAMIENTAS	MAQUINARIA Y EQUIPO DIVERSO	ODAPAS-871-DA141-006	2442	LIC. JESUS FERNANDO DIAZ MONDRAGON	CASETA	S-M	S-M	S-S	INSERVIBLE	F-157	21/08/2001	CAZARES CHAVEZ OFELIA	7,450.00	D	37	31/08/2001	RECURSO PROPIO	29/08/2001		CONTROL PATRIMONIAL	NEZAHUALCOYOTL	BAJA PENDIENTE
2443	1246	000000004	MAQUINARIA, OTROS EQUIPOS Y HERRAMIENTAS	MAQUINARIA Y EQUIPO DIVERSO	ODAPAS-871-DA141-005	2443	LIC. JESUS FERNANDO DIAZ MONDRAGON	CASETA	S-M	S-M	S-S	INSERVIBLE	F-157	21/08/2001	CAZARES CHAVEZ OFELIA	7,450.00	D	37	31/08/2001	RECURSO PROPIO	29/08/2001		CONTROL PATRIMONIAL	NEZAHUALCOYOTL	BAJA PENDIENTE
2444	1246	000000004	MAQUINARIA, OTROS EQUIPOS Y HERRAMIENTAS	MAQUINARIA Y EQUIPO DIVERSO	ODAPAS-871-DA141-004	2444	LIC. JESUS FERNANDO DIAZ MONDRAGON	CASETA	S-M	S-M	S-S	INSERVIBLE	F-157	21/08/2001	CAZARES CHAVEZ OFELIA	7,450.00	D	37	31/08/2001	RECURSO PROPIO	29/08/2001		CONTROL PATRIMONIAL	NEZAHUALCOYOTL	BAJA PENDIENTE
2445	1246	000000004	MAQUINARIA, OTROS EQUIPOS Y HERRAMIENTAS	MAQUINARIA Y EQUIPO DIVERSO	ODAPAS-871-DA141-003	2445	LIC. JESUS FERNANDO DIAZ MONDRAGON	CASETA	S-M	S-M	S-S	INSERVIBLE	F-157	21/08/2001	CAZARES CHAVEZ OFELIA	7,450.00	D	37	31/08/2001	RECURSO PROPIO	29/08/2001		CONTROL PATRIMONIAL	NEZAHUALCOYOTL	BAJA PENDIENTE
2446	1246	000000004	MAQUINARIA, OTROS EQUIPOS Y HERRAMIENTAS	MAQUINARIA Y EQUIPO DIVERSO	ODAPAS-871-DA141-002	2446	LIC. JESUS FERNANDO DIAZ MONDRAGON	CASETA	S-M	S-M	S-S	INSERVIBLE	F-157	21/08/2001	CAZARES CHAVEZ OFELIA	7,450.00	D	37	31/08/2001	RECURSO PROPIO	29/08/2001		CONTROL PATRIMONIAL	NEZAHUALCOYOTL	BAJA PENDIENTE
2447	1246	000000004	MAQUINARIA, OTROS EQUIPOS Y HERRAMIENTAS	MAQUINARIA Y EQUIPO DIVERSO	ODAPAS-871-DA141-001	2447	LIC. JESUS FERNANDO DIAZ MONDRAGON	CASETA	S-M	S-M	S-S	INSERVIBLE	F-157	21/08/2001	CAZARES CHAVEZ OFELIA	7,450.00	D	37	31/08/2001	RECURSO PROPIO	29/08/2001		CONTROL PATRIMONIAL	NEZAHUALCOYOTL	BAJA PENDIENTE
2448	1246	000000004	MAQUINARIA, OTROS EQUIPOS Y HERRAMIENTAS	MAQUINARIA Y EQUIPO DIVERSO	ODAPAS-871-HJ109-001	2448	C. ROBERTO VILLEGAS GONZALEZ	EQUIPO DE CORTE	S-M	CENTURION	S-S	MALO	F-1028	29/08/2001	CARLOS HUMBERTO HERNANDEZ SORIA	4,274.00	D	61	31/08/2001	RECURSO PROPIO	29/08/2001		MANTENIMIENTO DE CARCAMOS	NEZAHUALCOYOTL	
2449	1246	000000004	MAQUINARIA, OTROS EQUIPOS Y HERRAMIENTAS	MAQUINARIA Y EQUIPO DIVERSO	ODAPAS-871-HJ047-004	2449	C. ROBERTO VILLEGAS GONZALEZ	PLANTA PARA SOLDAR	S-M	S-M	S-S	MALO	F-1028	29/08/2001	CARLOS HUMBERTO HERNANDEZ SORIA	5,897.00	D	61	31/08/2001	RECURSO PROPIO	29/08/2001		MANTENIMIENTO DE CARCAMOS	NEZAHUALCOYOTL	
2450	1246	000000005	MAQUINARIA, OTROS EQUIPOS Y HERRAMIENTAS	EQUIPO HIDRAULICO	ODAPAS-871-AA103-006	2450	LIC. JESUS FERNANDO DIAZ MONDRAGON	EQUIPO DE RESPIRACION	SURVIVAIR	PANTHER	105170573	INSERVIBLE	F-10829	15/08/2001	FIRE SEM. SA DE CV	16,250.00	D	39	31/08/2001	RECURSO PROPIO	15/08/2001		CONTROL PATRIMONIAL	NEZAHUALCOYOTL	BAJA PENDIENTE
2451	1246	000000005	MAQUINARIA, OTROS EQUIPOS Y HERRAMIENTAS	EQUIPO HIDRAULICO	ODAPAS-871-AA103-005	2451	LIC. JESUS FERNANDO DIAZ MONDRAGON	EQUIPO DE RESPIRACION	SURVIVAIR	PANTHER	104020539	INSERVIBLE	F-10829	15/08/2001	FIRE SEM. SA DE CV	16,250.00	D	39	31/08/2001	RECURSO PROPIO	15/08/2001		CONTROL PATRIMONIAL	NEZAHUALCOYOTL	BAJA PENDIENTE
2452	1246	000000005	MAQUINARIA, OTROS EQUIPOS Y HERRAMIENTAS	EQUIPO HIDRAULICO	ODAPAS-871-AA103-004	2452	LIC. JESUS FERNANDO DIAZ MONDRAGON	EQUIPO DE RESPIRACION	SURVIVAIR	PANTHER	104020608	INSERVIBLE	F-10829	15/08/2001	FIRE SEM. SA DE CV	16,250.00	D	39	31/08/2001	RECURSO PROPIO	15/08/2001		CONTROL PATRIMONIAL	NEZAHUALCOYOTL	BAJA PENDIENTE
2453	1246	000000005	MAQUINARIA, OTROS EQUIPOS Y HERRAMIENTAS	EQUIPO HIDRAULICO	ODAPAS-871-AA103-003	2453	LIC. JESUS FERNANDO DIAZ MONDRAGON	EQUIPO DE RESPIRACION	SURVIVAIR	PANTHER	104020504	INSERVIBLE	F-10829	15/08/2001	FIRE SEM. SA DE CV	16,250.00	D	39	31/08/2001	RECURSO PROPIO	15/08/2001		CONTROL PATRIMONIAL	NEZAHUALCOYOTL	BAJA PENDIENTE
2454	1246	000000005	MAQUINARIA, OTROS EQUIPOS Y HERRAMIENTAS	EQUIPO HIDRAULICO	ODAPAS-871-AA103-002	2454	LIC. JESUS FERNANDO DIAZ MONDRAGON	EQUIPO DE RESPIRACION	SURVIVAIR	PANTHER	104020477	INSERVIBLE	F-10829	15/08/2001	FIRE SEM. SA DE CV	16,250.00	D	39	31/08/2001	RECURSO PROPIO	15/08/2001		CONTROL PATRIMONIAL	NEZAHUALCOYOTL	BAJA PENDIENTE
2455	1246	000000005	MAQUINARIA, OTROS EQUIPOS Y HERRAMIENTAS	EQUIPO HIDRAULICO	ODAPAS-871-AA103-001	2455	LIC. JESUS FERNANDO DIAZ MONDRAGON	EQUIPO DE RESPIRACION	SURVIVAIR	PANTHER	104020447	INSERVIBLE	F-10829	15/08/2001	FIRE SEM. SA DE CV	16,250.00	D	39	31/08/2001	RECURSO PROPIO	15/08/2001		CONTROL PATRIMONIAL	NEZAHUALCOYOTL	BAJA PENDIENTE
2456	1241	000000005	MOBILIARIO Y EQUIPO DE ADMINISTRACION	EQUIPO DE INGENIERIA	ODAPAS-871-RS089-001	2456	C. VICTOR DANIEL LEMUS HERNANDEZ	ESTACION TOTAL	TRIMBLE	5605S	60840076	MALO	F-2877	09/08/2001	GEOFORMA SA DE CV	98,500.00	D	92	31/08/2001	RECURSO PROPIO	09/08/2001	31/05/2009	SUBDIRECCION DE PLANEACION PROYECTOS Y CONSTRUC.	NEZAHUALCOYOTL	
2457	1241	000000004	MOBILIARIO Y EQUIPO DE ADMINISTRACION	EQUIPO DE COMPUTO	ODAPAS-871-IF031-108	2457	LIC. JESUS FERNANDO DIAZ MONDRAGON	CPU	COMPAQ	S-M	6123F242F324	INSERVIBLE	F-1702	21/08/2001	DIAZ ROMAN MARCOS	10,892.00	D	47	31/08/2001	RECURSO PROPIO	21/08/2001		CONTROL PATRIMONIAL	NEZAHUALCOYOTL	BAJA PENDIENTE
2458	1241	000000004	MOBILIARIO Y EQUIPO DE ADMINISTRACION	EQUIPO DE COMPUTO	ODAPAS-871-IF030-114	2458	LIC. JESUS FERNANDO DIAZ MONDRAGON	MONITOR	COMPAQ	S-M	111BB28RE010	INSERVIBLE	F-1701	21/08/2001	DIAZ ROMAN MARCOS	1,558.00	D	47	31/08/2001	RECURSO PROPIO	21/08/2001		CONTROL PATRIMONIAL	NEZAHUALCOYOTL	BAJA PENDIENTE
2459	1241	000000004	MOBILIARIO Y EQUIPO DE ADMINISTRACION	EQUIPO DE COMPUTO	ODAPAS-871-IN102-053	2459	LIC. JESUS FERNANDO DIAZ MONDRAGON	NO BREAK	SOLA BASIC	MICROSEA	E-01-G-24559	INSERVIBLE	F-1702	21/08/2001	DIAZ ROMAN MARCOS	1,398.00	D	47	31/08/2001	RECURSO PROPIO	21/08/2001		CONTROL PATRIMONIAL	NEZAHUALCOYOTL	BAJA PENDIENTE
2460	1241	000000004	MOBILIARIO Y EQUIPO DE ADMINISTRACION	EQUIPO DE COMPUTO	ODAPAS-871-IN030-113	2460	N-D	MONITOR	COMPAQ	S-M	111BB28RE592	BAJA	F-1700	21/08/2001	DIAZ ROMAN MARCOS	1,558.00	D	47	31/08/2001	RECURSO PROPIO	21/08/2001	31/05/2009	N-D	NEZAHUALCOYOTL	BAJA POR CONCEJO 2009
2461	1241	000000004	MOBILIARIO Y EQUIPO DE ADMINISTRACION	EQUIPO DE COMPUTO	ODAPAS-871-IN031-107	2461	N-D	CPU	COMPAQ	S.M	6123F242F247	N-D	F-1700	21/08/2001	DIAZ ROMAN MARCOS	10,892.00	D	47	31/08/2001	RECURSO PROPIO	21/08/2001		N-D	NEZAHUALCOYOTL	NO LOCALIZADO FISICAMENTE
2462	1241	000000004	MOBILIARIO Y EQUIPO DE ADMINISTRACION	EQUIPO DE COMPUTO	ODAPAS-871-FG036-112	2462	N-D	MONITOR	COMPAQ	S-M	111BB28RE622	BAJA	F-1702	21/08/2001	DIAZ ROMAN MARCOS	1,558.00	D	47	31/08/2001	RECURSO PROPIO	21/08/2001	31/05/2009	N-D	NEZAHUALCOYOTL	BAJA POR CONCEJO 2009
2463	1241	000000004	MOBILIARIO Y EQUIPO DE ADMINISTRACION	EQUIPO DE COMPUTO	ODAPAS-871-EG102-051	2463	N-D	NO BREAK	SOLA BASIC	MICROSEA	E-01-G-24518	BAJA	F-1701	21/08/2001	DIAZ ROMAN MARCOS	1,398.00	D	47	31/08/2001	RECURSO PROPIO	21/08/2001	31/05/2009	N-D	NEZAHUALCOYOTL	BAJA POR CONCEJO 2009
2464	1241	000000004	MOBILIARIO Y EQUIPO DE ADMINISTRACION	EQUIPO DE COMPUTO	ODAPAS-871-EG031-106	2464	N-D	CPU	COMPAQ	S-M	6123F242F279	BAJA	F-1701	21/08/2001	DIAZ ROMAN MARCOS	10,892.00	D	47	31/08/2001	RECURSO PROPIO	21/08/2001	31/05/2009	N-D	NEZAHUALCOYOTL	BAJA POR CONCEJO 2009
2465	1241	000000004	MOBILIARIO Y EQUIPO DE ADMINISTRACION	EQUIPO DE COMPUTO	ODAPAS-871-EG102-052	2465	LIC. JESUS FERNANDO DIAZ MONDRAGON	NO BREAK	SOLA BASIC	MICROSEA	E-01-G-24607	INSERVIBLE	F-1700	21/08/2001	DIAZ ROMAN MARCOS	1,398.00	D	47	31/08/2001	RECURSO PROPIO	21/08/2001		CONTROL PATRIMONIAL	NEZAHUALCOYOTL	BAJA PENDIENTE
2466	1244	000000002	EQUIPO DE TRANSPORTE	VEHICULOS	ODAPAS-871-RS040-019	2466	N-D	CAMIONETA	CHEVROLET	2001	3GBKC34G21M115050	N-D	F-1804	13/09/2001	FAME LAS AGUILAS SA DE CV	246,514.00	D	44	30/09/2001	RECURSO PROPIO	13/09/2001		N-D	NEZAHUALCOYOTL	NO LOCALIZADO FISICAMENTE
2467	1244	000000002	EQUIPO DE TRANSPORTE	VEHICULOS	ODAPAS-871-RS040-018	2467	C. ROBERTO VILLEGAS GONZALEZ	CAMIONETA	CHEVROLET	2001	3GBKC34G71M106985	MALO	F-1803	13/09/2001	FAME LAS AGUILAS SA DE CV	246,514.00	D	44	30/09/2001	RECURSO PROPIO	13/09/2001		SUBDIRECCION DE ALCANTARILLADO	NEZAHUALCOYOTL	
2468	1244	000000002	EQUIPO DE TRANSPORTE	VEHICULOS	ODAPAS-871-FN040-020	2468	LIC. JESUS FERNANDO DIAZ MONDRAGON	CAMIONETA	CHEVROLET	2001	8GGTFRC1X1A106977	INSERVIBLE	F-1805	13/09/2001	FAME LAS AGUILAS SA DE CV	146,750.00	D	44	30/09/2001	RECURSO PROPIO	13/09/2001		CONTROL PATRIMONIAL	NEZAHUALCOYOTL	BAJA PENDIENTE
2469	1244	000000002	EQUIPO DE TRANSPORTE	VEHICULOS	ODAPAS-871-DG040-021	2469	N-D	CAMIONETA	CHEVROLET	2001	8GGTFRC171A106970	N-D	F-1806	13/09/2001	FAME LAS AGUILAS SA DE CV	146,750.00	D	44	30/09/2001	RECURSO PROPIO	13/09/2001		N-D	NEZAHUALCOYOTL	NO LOCALIZADO FISICAMENTE
2470	1246	000000006	MAQUINARIA, OTROS EQUIPOS Y HERRAMIENTAS	EQUIPO DE RADIO Y COMUNICACION	ODAPAS-871-RS026-066	2470	LIC. JESUS FERNANDO DIAZ MONDRAGON	TELEFONO	INDETEL	DIGITEL SECRET ED. 11	11013651	INSERVIBLE	F-0054	24/09/2001	RITO GILBERTO AYALA GONZALEZ	575.00	D	37	30/09/2001	RECURSO PROPIO	24/09/2001		CONTROL PATRIMONIAL	NEZAHUALCOYOTL	BAJA PENDIENTE
2471	1246	000000006	MAQUINARIA, OTROS EQUIPOS Y HERRAMIENTAS	EQUIPO DE RADIO Y COMUNICACION	ODAPAS-871-RS026-065	2471	LIC. JESUS FERNANDO DIAZ MONDRAGON	TELEFONO	INDETEL	DIGITEL SECRET ED. 11	11013644	INSERVIBLE	F-0054	24/09/2001	RITO GILBERTO AYALA GONZALEZ	575.00	D	37	30/09/2001	RECURSO PROPIO	24/09/2001		CONTROL PATRIMONIAL	NEZAHUALCOYOTL	BAJA PENDIENTE
2472	1246	000000006	MAQUINARIA, OTROS EQUIPOS Y HERRAMIENTAS	EQUIPO DE RADIO Y COMUNICACION	ODAPAS-871-AT026-062	2472	N-D	TELEFONO	PANASONIC	KX-TS5LX-W	1GAAA462487	N-D	F-0054	24/09/2001	RITO GILBERTO AYALA GONZALEZ	178.00	D	37	30/09/2001	RECURSO PROPIO	24/09/2001		N-D	NEZAHUALCOYOTL	NO LOCALIZADO FISICAMENTE
2473	1246	000000006	MAQUINARIA, OTROS EQUIPOS Y HERRAMIENTAS	EQUIPO DE RADIO Y COMUNICACION	ODAPAS-871-AQ026-069	2473	LIC. JESUS FERNANDO DIAZ MONDRAGON	TELEFONO	PANASONIC	KX-TS5LX-W	1ECAA00 090	INSERVIBLE	F-0055	24/09/2001	RITO GILBERTO AYALA GONZALEZ	178.00	D	37	30/09/2001	RECURSO PROPIO	24/09/2001		CONTROL PATRIMONIAL	NEZAHUALCOYOTL	BAJA PENDIENTE
2474	1246	000000006	MAQUINARIA, OTROS EQUIPOS Y HERRAMIENTAS	EQUIPO DE RADIO Y COMUNICACION	ODAPAS-871-AQ026-068	2474	N-D	TELEFONO	INDETEL	DIGITEL SECRET ED. 11	11013648	BAJA	F-0054	24/09/2001	RITO GILBERTO AYALA GONZALEZ	576.00	D	37	30/09/2001	RECURSO PROPIO	24/09/2001	31/05/2009	N-D	NEZAHUALCOYOTL	BAJA POR CONCEJO 2009
2475	1246	000000006	MAQUINARIA, OTROS EQUIPOS Y HERRAMIENTAS	EQUIPO DE RADIO Y COMUNICACION	ODAPAS-871-AQ026-067	2475	N-D	TELEFONO	INDETEL	DIGITEL SECRET ED. 11	11013638	BAJA	F-0054	24/09/2001	RITO GILBERTO AYALA GONZALEZ	575.00	D	37	30/09/2001	RECURSO PROPIO	24/09/2001	31/05/2009	N-D	NEZAHUALCOYOTL	BAJA POR CONCEJO 2009
2476	1246	000000006	MAQUINARIA, OTROS EQUIPOS Y HERRAMIENTAS	EQUIPO DE RADIO Y COMUNICACION	ODAPAS-871-AQ026-060	2476	N-D	TELEFONO	PANASONIC	KX-TS5LX-W	1GAAA462490	BAJA	F-0054	24/09/2001	RITO GILBERTO AYALA GONZALEZ	178.00	D	37	30/09/2001	RECURSO PROPIO	24/09/2001	31/05/2009	N-D	NEZAHUALCOYOTL	BAJA POR CONCEJO 2009
2477	1246	000000006	MAQUINARIA, OTROS EQUIPOS Y HERRAMIENTAS	EQUIPO DE RADIO Y COMUNICACION	ODAPAS-871-AQ026-059	2477	N-D	TELEFONO	PANASONIC	KX-TS5LX-W	1GAAA605600	BAJA	F-0054	24/09/2001	RITO GILBERTO AYALA GONZALEZ	178.00	D	37	30/09/2001	RECURSO PROPIO	24/09/2001	31/05/2009	N-D	NEZAHUALCOYOTL	BAJA POR CONCEJO 2009
2478	1246	000000006	MAQUINARIA, OTROS EQUIPOS Y HERRAMIENTAS	EQUIPO DE RADIO Y COMUNICACION	ODAPAS-871-AA026-064	2478	LIC. JESUS FERNANDO DIAZ MONDRAGON	TELEFONO	PANASONIC	KX-TS5LX-W	1GAAA462489	INSERVIBLE	F-0054	24/09/2001	RITO GILBERTO AYALA GONZALEZ	178.00	D	37	30/09/2001	RECURSO PROPIO	24/09/2001		CONTROL PATRIMONIAL	NEZAHUALCOYOTL	BAJA PENDIENTE
2479	1246	000000006	MAQUINARIA, OTROS EQUIPOS Y HERRAMIENTAS	EQUIPO DE RADIO Y COMUNICACION	ODAPAS-871-DS026-063	2479	N-D	TELEFONO	PANASONIC	KX-TS5LX-W	1GAAA605689	BAJA	F-0054	24/09/2001	RITO GILBERTO AYALA GONZALEZ	178.00	D	37	30/09/2001	RECURSO PROPIO	24/09/2001	31/05/2009	N-D	NEZAHUALCOYOTL	BAJA POR CONCEJO 2009
2480	1246	000000006	MAQUINARIA, OTROS EQUIPOS Y HERRAMIENTAS	EQUIPO DE RADIO Y COMUNICACION	ODAPAS-871-DS026-061	2480	N-D	TELEFONO	PANASONIC	KX-TS5LX-W	1GAAA605662	BAJA	F-0054	24/09/2001	RITO GILBERTO AYALA GONZALEZ	178.00	D	37	30/09/2001	RECURSO PROPIO	24/09/2001	31/05/2009	N-D	NEZAHUALCOYOTL	BAJA POR CONCEJO 2009
2481	1246	000000006	MAQUINARIA, OTROS EQUIPOS Y HERRAMIENTAS	EQUIPO DE RADIO Y COMUNICACION	ODAPAS-871-FG026-070	2481	LIC. JESUS FERNANDO DIAZ MONDRAGON	TELEFONO	PANASONIC	KX-TS5LX-W	1ECAA595633	INSERVIBLE	F-0055	24/09/2001	RITO GILBERTO AYALA GONZALEZ	178.00	D	37	30/09/2001	RECURSO PROPIO	24/09/2001		CONTROL PATRIMONIAL	NEZAHUALCOYOTL	BAJA PENDIENTE
2482	1246	000000004	MAQUINARIA, OTROS EQUIPOS Y HERRAMIENTAS	MAQUINARIA Y EQUIPO DIVERSO	ODAPAS-871-DA141-016	2482	LIC. JESUS FERNANDO DIAZ MONDRAGON	CASETA	S-M	S-M	S-S	INSERVIBLE	F-168	14/09/2001	CAZARES CHAVEZ OFELIA	8,500.00	D	41	30/09/2001	RECURSO PROPIO	14/09/2001		CONTROL PATRIMONIAL	NEZAHUALCOYOTL	BAJA PENDIENTE
2483	1246	000000004	MAQUINARIA, OTROS EQUIPOS Y HERRAMIENTAS	MAQUINARIA Y EQUIPO DIVERSO	ODAPAS-871-DA141-015	2483	LIC. JESUS FERNANDO DIAZ MONDRAGON	CASETA	S-M	S-M	S-S	INSERVIBLE	F-168	14/09/2001	CAZARES CHAVEZ OFELIA	8,500.00	D	41	30/09/2001	RECURSO PROPIO	14/09/2001		CONTROL PATRIMONIAL	NEZAHUALCOYOTL	BAJA PENDIENTE
2484	1246	000000004	MAQUINARIA, OTROS EQUIPOS Y HERRAMIENTAS	MAQUINARIA Y EQUIPO DIVERSO	ODAPAS-871-DA141-014	2484	LIC. JESUS FERNANDO DIAZ MONDRAGON	CASETA	S-M	S-M	S-S	INSERVIBLE	F-168	14/09/2001	CAZARES CHAVEZ OFELIA	8,500.00	D	41	30/09/2001	RECURSO PROPIO	14/09/2001		CONTROL PATRIMONIAL	NEZAHUALCOYOTL	BAJA PENDIENTE
2485	1246	000000004	MAQUINARIA, OTROS EQUIPOS Y HERRAMIENTAS	MAQUINARIA Y EQUIPO DIVERSO	ODAPAS-871-DA141-013	2485	LIC. JESUS FERNANDO DIAZ MONDRAGON	CASETA	S-M	S-M	S-S	INSERVIBLE	F-168	14/09/2001	CAZARES CHAVEZ OFELIA	8,500.00	D	41	30/09/2001	RECURSO PROPIO	14/09/2001		CONTROL PATRIMONIAL	NEZAHUALCOYOTL	BAJA PENDIENTE
2486	1246	000000004	MAQUINARIA, OTROS EQUIPOS Y HERRAMIENTAS	MAQUINARIA Y EQUIPO DIVERSO	ODAPAS-871-DA141-012	2486	LIC. JESUS FERNANDO DIAZ MONDRAGON	CASETA	S-M	S-M	S-S	INSERVIBLE	F-168	14/09/2001	CAZARES CHAVEZ OFELIA	8,500.00	D	41	30/09/2001	RECURSO PROPIO	14/09/2001		CONTROL PATRIMONIAL	NEZAHUALCOYOTL	BAJA PENDIENTE
2487	1246	000000004	MAQUINARIA, OTROS EQUIPOS Y HERRAMIENTAS	MAQUINARIA Y EQUIPO DIVERSO	ODAPAS-871-DA141-011	2487	LIC. JESUS FERNANDO DIAZ MONDRAGON	CASETA	S-M	S-M	S-S	INSERVIBLE	F-168	14/09/2001	CAZARES CHAVEZ OFELIA	8,500.00	D	41	30/09/2001	RECURSO PROPIO	14/09/2001		CONTROL PATRIMONIAL	NEZAHUALCOYOTL	BAJA PENDIENTE
2488	1246	000000004	MAQUINARIA, OTROS EQUIPOS Y HERRAMIENTAS	MAQUINARIA Y EQUIPO DIVERSO	ODAPAS-871-DA141-010	2488	LIC. JESUS FERNANDO DIAZ MONDRAGON	CASETA	S-M	S-M	S-S	INSERVIBLE	F-168	14/09/2001	CAZARES CHAVEZ OFELIA	8,500.00	D	41	30/09/2001	RECURSO PROPIO	14/09/2001		CONTROL PATRIMONIAL	NEZAHUALCOYOTL	BAJA PENDIENTE
2489	1246	000000004	MAQUINARIA, OTROS EQUIPOS Y HERRAMIENTAS	MAQUINARIA Y EQUIPO DIVERSO	ODAPAS-871-DA141-009	2489	LIC. JESUS FERNANDO DIAZ MONDRAGON	CASETA	S-M	S-M	S-S	INSERVIBLE	F-168	14/09/2001	CAZARES CHAVEZ OFELIA	8,500.00	D	41	30/09/2001	RECURSO PROPIO	14/09/2001		CONTROL PATRIMONIAL	NEZAHUALCOYOTL	BAJA PENDIENTE
2490	1246	000000004	MAQUINARIA, OTROS EQUIPOS Y HERRAMIENTAS	MAQUINARIA Y EQUIPO DIVERSO	ODAPAS-871-DA141-008	2490	LIC. JESUS FERNANDO DIAZ MONDRAGON	CASETA	S-M	S-M	S-S	INSERVIBLE	F-168	14/09/2001	CAZARES CHAVEZ OFELIA	8,500.00	D	41	30/09/2001	RECURSO PROPIO	14/09/2001		CONTROL PATRIMONIAL	NEZAHUALCOYOTL	BAJA PENDIENTE
2491	1246	000000004	MAQUINARIA, OTROS EQUIPOS Y HERRAMIENTAS	MAQUINARIA Y EQUIPO DIVERSO	ODAPAS-871-DA141-007	2491	LIC. JESUS FERNANDO DIAZ MONDRAGON	CASETA	S-M	S-M	S-S	INSERVIBLE	F-168	14/09/2001	CAZARES CHAVEZ OFELIA	8,500.00	D	41	30/09/2001	RECURSO PROPIO	14/09/2001		CONTROL PATRIMONIAL	NEZAHUALCOYOTL	BAJA PENDIENTE
2492	1241	000000006	MOBILIARIO Y EQUIPO DE ADMINISTRACION	MOBILIARIO Y EQUIPO DE OFICINA	ODAPAS-871-RS152-026	2492	N-D	CAMARA	SONY	MAVICA	14198	BAJA	F-1744	21/09/2001	DIAZ ROMAN MARCOS	7,599.00	D	56	30/09/2001	RECURSO PROPIO	14/09/2001	31/05/2009	N-D	NEZAHUALCOYOTL	BAJA POR CONCEJO 2009
2493	1241	000000006	MOBILIARIO Y EQUIPO DE ADMINISTRACION	MOBILIARIO Y EQUIPO DE OFICINA	ODAPAS-871-RS152-024	2493	N-D	CAMARA	MAVICA	FD73	1070425	BAJA	F-585	21/09/2001	ENEDINA ENCISO VALDEZ	7,300.00	D	39	30/09/2001	RECURSO PROPIO	21/09/2001	31/05/2009	N-D	NEZAHUALCOYOTL	BAJA POR CONCEJO 2009
2494	1241	000000006	MOBILIARIO Y EQUIPO DE ADMINISTRACION	MOBILIARIO Y EQUIPO DE OFICINA	ODAPAS-871-FN030-116	2494	LIC. JESUS FERNANDO DIAZ MONDRAGON	MONITOR	S-M	S-M	S-S	INSERVIBLE	F-1995	24/09/2001	ALVAREZ ORTIZ MARIA ELENA	8,450.00	D	42	30/09/2001	RECURSO PROPIO	24/09/2001		CONTROL PATRIMONIAL	NEZAHUALCOYOTL	BAJA PENDIENTE
2495	1241	000000006	MOBILIARIO Y EQUIPO DE ADMINISTRACION	MOBILIARIO Y EQUIPO DE OFICINA	ODAPAS-871-FN129-003	2495	C. MARCELO BAZALDUA CABEZA	VIDEOGRABADORA	S-M	S-M	S-S	MALO	F-1996	24/09/2001	ALVAREZ ORTIZ MARIA ELENA	6,990.00	D	42	30/09/2001	RECURSO PROPIO	24/09/2001		DIRECCION DE FINANZAS	NEZAHUALCOYOTL	
2496	1241	000000006	MOBILIARIO Y EQUIPO DE ADMINISTRACION	MOBILIARIO Y EQUIPO DE OFICINA	ODAPAS-871-PS152-027	2496	N-D	CAMARA	SONY	MAVICA	366335	BAJA	F-1744	21/09/2001	DIAZ ROMAN MARCOS	7,599.00	D	56	30/09/2001	RECURSO PROPIO	14/09/2001	31/05/2009	N-D	NEZAHUALCOYOTL	BAJA POR CONCEJO 2009
2497	1241	000000006	MOBILIARIO Y EQUIPO DE ADMINISTRACION	MOBILIARIO Y EQUIPO DE OFICINA	ODAPAS-871-PS152-025	2497	N-D	CAMARA	MAVICA	FD73	1030875	BAJA	F-585	21/09/2001	ENEDINA ENCISO VALDEZ	7,300.00	D	39	30/09/2001	RECURSO PROPIO	21/09/2001	31/05/2009	N-D	NEZAHUALCOYOTL	BAJA POR CONCEJO 2009
2498	1241	000000006	MOBILIARIO Y EQUIPO DE ADMINISTRACION	MOBILIARIO Y EQUIPO DE OFICINA	ODAPAS-871-HJ152-026	2498	N-D	CAMARA	MAVICA	FD73	362022	N-D	F-578	14/09/2001	ENEDINA ENCISO VALDEZ	7,300.00	D	39	30/09/2001	RECURSO PROPIO	14/09/2001		N-D	NEZAHUALCOYOTL	NO LOCALIZADO FISICAMENTE
2499	1241	000000006	MOBILIARIO Y EQUIPO DE ADMINISTRACION	MOBILIARIO Y EQUIPO DE OFICINA	ODAPAS-871-CA152-023	2499	N-D	CAMARA	MAVICA	FD73	1008807	BAJA	F-576	14/09/2001	ENEDINA ENCISO VALDEZ	7,300.00	D	39	30/09/2001	RECURSO PROPIO	14/09/2001	31/05/2009	N-D	NEZAHUALCOYOTL	BAJA POR CONCEJO 2009
2500	1241	000000006	MOBILIARIO Y EQUIPO DE ADMINISTRACION	MOBILIARIO Y EQUIPO DE OFICINA	ODAPAS-871-CT152-022	2500	LIC. JESUS FERNANDO DIAZ MONDRAGON	CAMARA	MAVICA	FD73	1128259	INSERVIBLE	F-576	14/09/2001	ENEDINA ENCISO VALDEZ	7,300.00	D	39	30/09/2001	RECURSO PROPIO	14/09/2001		CONTROL PATRIMONIAL	NEZAHUALCOYOTL	BAJA PENDIENTE
2501	1241	000000006	MOBILIARIO Y EQUIPO DE ADMINISTRACION	MOBILIARIO Y EQUIPO DE OFICINA	ODAPAS-871-AD152-027	2501	N-D	CAMARA	MAVICA	FD73	314780	N-D	F-578	14/09/2001	ENEDINA ENCISO VALDEZ	7,300.00	D	39	30/09/2001	RECURSO PROPIO	14/09/2001		N-D	NEZAHUALCOYOTL	NO LOCALIZADO FISICAMENTE

3.- AYUNTAMIENTO / ODAS / DIF / OTROS — ESPECIFICAR

4.- FECHA: 31 DE DICIEMBRE DEL 2015
5.- ELABORO: LIC. JESUS FERNANDO DIAZ M. — CARGO- JEFE DE CONTROL PATRIMONIAL
6.- REVISO: C. RICARDO XOCHICALE SANCHEZ — CARGO- DIRECTOR GENERAL
7.- HOJA: 1 DE 112

INVENTARIO DE BIENES MUEBLES

8 NUM. PROG.	9 NUM. DE CUENTA	NUM. DE SUBCUENTA	10 NOMBRE DE LA CUENTA	NOMBRE DE LA SUBCUENTA	11 NUMERO DE INVENTARIO	12 NUMERO DE RESGUARDO	14 NOMBRE DEL RESGUARDATARIO	15 NOMBRE DEL BIEN	16 MARCA	17 MODELO	18 NUMERO DE SERIE	19 ESTADO DE USO	20 FACTURA NUMERO	FACTURA FECHA	PROVEEDOR	COSTO	21 POLIZA TIPO	POLIZA NUMERO	POLIZA FECHA	22 RECURSO	23 MOVIMIENTOS FECHA ALTA	FECHA BAJA	24 AREA RESPONSABLE	25 LOCALIDAD	26 OBSERVACIONES
2502	1241	000000006	MOBILIARIO Y EQUIPO DE ADMINISTRACION	MOBILIARIO Y EQUIPO DE OFICINA	ODAPAS-871-DG030-115	2502	N-D	MONITOR	S-M	S-M	S-S	N-D	F-1996	24/09/2001	ALVAREZ ORTIZ MARIA ELENA	8,450.00	D	42	30/09/2001	RECURSO PROPIO	24/09/2001		N-D	NEZAHUALCOYOTL	NO LOCALIZADO FISICAMENTE
2503	1241	000000006	MOBILIARIO Y EQUIPO DE ADMINISTRACION	MOBILIARIO Y EQUIPO DE OFICINA	ODAPAS-871-DG142-011	2503	N-D	CAMARA	S-M	S-M	S-S	N-D	F-1995	24/09/2001	ALVAREZ ORTIZ MARIA ELENA	3,950.00	D	42	30/09/2001	RECURSO PROPIO	24/09/2001		N-D	NEZAHUALCOYOTL	NO LOCALIZADO FISICAMENTE
2504	1241	000000006	MOBILIARIO Y EQUIPO DE ADMINISTRACION	MOBILIARIO Y EQUIPO DE OFICINA	ODAPAS-871-DG142-010	2504	C. MARCELO BAZALDUA CABEZA	CAMARA	S-M	S-M	S-S	MALO	F-1995	24/09/2001	ALVAREZ ORTIZ MARIA ELENA	3,950.00	D	42	30/09/2001	RECURSO PROPIO	24/09/2001		DIRECCION DE FINANZAS	NEZAHUALCOYOTL	
2505	1241	000000006	MOBILIARIO Y EQUIPO DE ADMINISTRACION	MOBILIARIO Y EQUIPO DE OFICINA	ODAPAS-871-DG142-009	2505	N-D	CAMARA	S-M	S-M	S-S	N-D	F-1995	24/09/2001	ALVAREZ ORTIZ MARIA ELENA	3,950.00	D	42	30/09/2001	RECURSO PROPIO	24/09/2001		N-D	NEZAHUALCOYOTL	NO LOCALIZADO FISICAMENTE
2506	1241	000000006	MOBILIARIO Y EQUIPO DE ADMINISTRACION	MOBILIARIO Y EQUIPO DE OFICINA	ODAPAS-871-DG142-008	2506	N-D	CAMARA	S-M	S-M	S-S	N-D	F-1995	24/09/2001	ALVAREZ ORTIZ MARIA ELENA	3,950.00	D	42	30/09/2001	RECURSO PROPIO	24/09/2001		N-D	NEZAHUALCOYOTL	NO LOCALIZADO FISICAMENTE
2507	1241	000000006	MOBILIARIO Y EQUIPO DE ADMINISTRACION	MOBILIARIO Y EQUIPO DE OFICINA	ODAPAS-871-DG142-007	2507	N-D	CAMARA	S-M	S-M	S-S	N-D	F-1995	24/09/2001	ALVAREZ ORTIZ MARIA ELENA	3,950.00	D	42	30/09/2001	RECURSO PROPIO	24/09/2001		N-D	NEZAHUALCOYOTL	NO LOCALIZADO FISICAMENTE
2508	1241	000000006	MOBILIARIO Y EQUIPO DE ADMINISTRACION	MOBILIARIO Y EQUIPO DE OFICINA	ODAPAS-871-DG098-004	2508	N-D	CONCENTRADOR	S-M	S-M	S-S	N-D	F-1996	24/09/2001	ALVAREZ ORTIZ MARIA ELENA	8,946.00	D	42	30/09/2001	RECURSO PROPIO	24/09/2001		N-D	NEZAHUALCOYOTL	NO LOCALIZADO FISICAMENTE
2509	1241	000000006	MOBILIARIO Y EQUIPO DE ADMINISTRACION	MOBILIARIO Y EQUIPO DE OFICINA	ODAPAS-871-DG202-002	2509	N-D	MULTIPLEXOR	S-M	S-M	S-S	BAJA	F-1996	24/09/2001	ALVAREZ ORTIZ MARIA ELENA	18,900.00	D	42	30/09/2001	RECURSO PROPIO	24/09/2001	31/05/2009	N-D	NEZAHUALCOYOTL	BAJA POR CONCEJO 2009
2510	1241	000000006	MOBILIARIO Y EQUIPO DE ADMINISTRACION	MOBILIARIO Y EQUIPO DE OFICINA	ODAPAS-871-DG202-001	2510	C. RICARDO XOCHICALE SANCHEZ	MULTIPLEXOR	S-M	S-M	S-S	MALO	F-1996	24/09/2001	ALVAREZ ORTIZ MARIA ELENA	18,900.00	D	42	30/09/2001	RECURSO PROPIO	24/09/2001		DIRECCION GENERAL	NEZAHUALCOYOTL	
2511	1241	000000006	MOBILIARIO Y EQUIPO DE ADMINISTRACION	MOBILIARIO Y EQUIPO DE OFICINA	ODAPAS-871-DG201-009	2511	N-D	PANTILT	S-M	S-M	S-S	N-D	F-1995	24/09/2001	ALVAREZ ORTIZ MARIA ELENA	3,400.00	D	42	30/09/2001	RECURSO PROPIO	24/09/2001		N-D	NEZAHUALCOYOTL	NO LOCALIZADO FISICAMENTE
2512	1241	000000006	MOBILIARIO Y EQUIPO DE ADMINISTRACION	MOBILIARIO Y EQUIPO DE OFICINA	ODAPAS-871-DG201-008	2512	N-D	PANTILT	S-M	S-M	S-S	N-D	F-1995	24/09/2001	ALVAREZ ORTIZ MARIA ELENA	3,400.00	D	42	30/09/2001	RECURSO PROPIO	24/09/2001		N-D	NEZAHUALCOYOTL	NO LOCALIZADO FISICAMENTE
2513	1241	000000006	MOBILIARIO Y EQUIPO DE ADMINISTRACION	MOBILIARIO Y EQUIPO DE OFICINA	ODAPAS-871-DG201-007	2513	N-D	PANTILT	S-M	S-M	S-S	N-D	F-1995	24/09/2001	ALVAREZ ORTIZ MARIA ELENA	3,400.00	D	42	30/09/2001	RECURSO PROPIO	24/09/2001		N-D	NEZAHUALCOYOTL	NO LOCALIZADO FISICAMENTE
2514	1241	000000006	MOBILIARIO Y EQUIPO DE ADMINISTRACION	MOBILIARIO Y EQUIPO DE OFICINA	ODAPAS-871-DG201-006	2514	N-D	PANTILT	S-M	S-M	S-S	N-D	F-1996	24/09/2001	ALVAREZ ORTIZ MARIA ELENA	3,400.00	D	42	30/09/2001	RECURSO PROPIO	24/09/2001		N-D	NEZAHUALCOYOTL	NO LOCALIZADO FISICAMENTE
2515	1241	000000006	MOBILIARIO Y EQUIPO DE ADMINISTRACION	MOBILIARIO Y EQUIPO DE OFICINA	ODAPAS-871-DG201-005	2515	N-D	PANTILT	S-M	S-M	S-S	N-D	F-1995	24/09/2001	ALVAREZ ORTIZ MARIA ELENA	3,400.00	D	42	30/09/2001	RECURSO PROPIO	24/09/2001		N-D	NEZAHUALCOYOTL	NO LOCALIZADO FISICAMENTE
2516	1241	000000006	MOBILIARIO Y EQUIPO DE ADMINISTRACION	MOBILIARIO Y EQUIPO DE OFICINA	ODAPAS-871-DG201-004	2516	N-D	PANTILT	S-M	S-M	S-S	N-D	F-1996	24/09/2001	ALVAREZ ORTIZ MARIA ELENA	3,400.00	D	42	30/09/2001	RECURSO PROPIO	24/09/2001		N-D	NEZAHUALCOYOTL	NO LOCALIZADO FISICAMENTE
2517	1241	000000006	MOBILIARIO Y EQUIPO DE ADMINISTRACION	MOBILIARIO Y EQUIPO DE OFICINA	ODAPAS-871-DG201-003	2517	N-D	PANTILT	S-M	S-M	S-S	N-D	F-1995	24/09/2001	ALVAREZ ORTIZ MARIA ELENA	3,400.00	D	42	30/09/2001	RECURSO PROPIO	24/09/2001		N-D	NEZAHUALCOYOTL	NO LOCALIZADO FISICAMENTE
2518	1241	000000006	MOBILIARIO Y EQUIPO DE ADMINISTRACION	MOBILIARIO Y EQUIPO DE OFICINA	ODAPAS-871-DG201-002	2518	N-D	PANTILT	S-M	S-M	S-S	N-D	F-1995	24/09/2001	ALVAREZ ORTIZ MARIA ELENA	3,400.00	D	42	30/09/2001	RECURSO PROPIO	24/09/2001		N-D	NEZAHUALCOYOTL	NO LOCALIZADO FISICAMENTE
2519	1241	000000006	MOBILIARIO Y EQUIPO DE ADMINISTRACION	MOBILIARIO Y EQUIPO DE OFICINA	ODAPAS-871-DG201-001	2519	N-D	PANTILT	S-M	S-M	S-S	N-D	F-1995	24/09/2001	ALVAREZ ORTIZ MARIA ELENA	3,400.00	D	42	30/09/2001	RECURSO PROPIO	24/09/2001		N-D	NEZAHUALCOYOTL	NO LOCALIZADO FISICAMENTE
2520	1241	000000006	MOBILIARIO Y EQUIPO DE ADMINISTRACION	MOBILIARIO Y EQUIPO DE OFICINA	ODAPAS-871-DG142-020	2520	C. MARCELO BAZALDUA CABEZA	CAMARA	S-M	S-M	S-S	MALO	F-1995	24/09/2001	ALVAREZ ORTIZ MARIA ELENA	3,950.00	D	42	30/09/2001	RECURSO PROPIO	24/09/2001		DIRECCION DE FINANZAS	NEZAHUALCOYOTL	
2521	1241	000000006	MOBILIARIO Y EQUIPO DE ADMINISTRACION	MOBILIARIO Y EQUIPO DE OFICINA	ODAPAS-871-DG142-019	2521	C. MARCELO BAZALDUA CABEZA	CAMARA	S-M	S-M	S-S	MALO	F-1995	24/09/2001	ALVAREZ ORTIZ MARIA ELENA	3,950.00	D	42	30/09/2001	RECURSO PROPIO	24/09/2001		DIRECCION DE FINANZAS	NEZAHUALCOYOTL	
2522	1241	000000006	MOBILIARIO Y EQUIPO DE ADMINISTRACION	MOBILIARIO Y EQUIPO DE OFICINA	ODAPAS-871-DG142-018	2522	C. MARCELO BAZALDUA CABEZA	CAMARA	S-M	S-M	S-S	MALO	F-1995	24/09/2001	ALVAREZ ORTIZ MARIA ELENA	3,950.00	D	42	30/09/2001	RECURSO PROPIO	24/09/2001		DIRECCION DE FINANZAS	NEZAHUALCOYOTL	
2523	1241	000000006	MOBILIARIO Y EQUIPO DE ADMINISTRACION	MOBILIARIO Y EQUIPO DE OFICINA	ODAPAS-871-DG142-017	2523	N-D	CAMARA	S-M	S-M	S-S	BAJA	F-1995	24/09/2001	ALVAREZ ORTIZ MARIA ELENA	3,950.00	D	42	30/09/2001	RECURSO PROPIO	24/09/2001	31/05/2009	N-D	NEZAHUALCOYOTL	BAJA POR CONCEJO 2009
2524	1241	000000006	MOBILIARIO Y EQUIPO DE ADMINISTRACION	MOBILIARIO Y EQUIPO DE OFICINA	ODAPAS-871-DG142-016	2524	C. MARCELO BAZALDUA CABEZA	CAMARA	S-M	S-M	S-S	MALO	F-1995	24/09/2001	ALVAREZ ORTIZ MARIA ELENA	3,950.00	D	42	30/09/2001	RECURSO PROPIO	24/09/2001		DIRECCION DE FINANZAS	NEZAHUALCOYOTL	
2525	1241	000000006	MOBILIARIO Y EQUIPO DE ADMINISTRACION	MOBILIARIO Y EQUIPO DE OFICINA	ODAPAS-871-DG142-015	2525	C. MARCELO BAZALDUA CABEZA	CAMARA	S-M	S-M	S-S	MALO	F-1995	24/09/2001	ALVAREZ ORTIZ MARIA ELENA	3,950.00	D	42	30/09/2001	RECURSO PROPIO	24/09/2001		DIRECCION DE FINANZAS	NEZAHUALCOYOTL	
2526	1241	000000006	MOBILIARIO Y EQUIPO DE ADMINISTRACION	MOBILIARIO Y EQUIPO DE OFICINA	ODAPAS-871-DG142-014	2526	N-D	CAMARA	S-M	S-M	S-S	N-D	F-1995	24/09/2001	ALVAREZ ORTIZ MARIA ELENA	3,950.00	D	42	30/09/2001	RECURSO PROPIO	24/09/2001		N-D	NEZAHUALCOYOTL	NO LOCALIZADO FISICAMENTE
2527	1241	000000006	MOBILIARIO Y EQUIPO DE ADMINISTRACION	MOBILIARIO Y EQUIPO DE OFICINA	ODAPAS-871-DG142-013	2527	N-D	CAMARA	S-M	S-M	S-S	N-D	F-1995	24/09/2001	ALVAREZ ORTIZ MARIA ELENA	3,950.00	D	42	30/09/2001	RECURSO PROPIO	24/09/2001		N-D	NEZAHUALCOYOTL	NO LOCALIZADO FISICAMENTE
2528	1241	000000006	MOBILIARIO Y EQUIPO DE ADMINISTRACION	MOBILIARIO Y EQUIPO DE OFICINA	ODAPAS-871-DG142-012	2528	C. MARCELO BAZALDUA CABEZA	CAMARA	S-M	S-M	S-S	MALO	F-1995	24/09/2001	ALVAREZ ORTIZ MARIA ELENA	3,950.00	D	42	30/09/2001	RECURSO PROPIO	24/09/2001		DIRECCION DE FINANZAS	NEZAHUALCOYOTL	
2529	1241	000000006	MOBILIARIO Y EQUIPO DE ADMINISTRACION	MOBILIARIO Y EQUIPO DE OFICINA	ODAPAS-871-NT204-001	2529	LIC. JESUS FERNANDO DIAZ MONDRAGON	REMACHADORA	BLACK & DECKER	PRG-440	S-S	MALO	F-85284	05/10/2001	FERRETRIA CENTRAL DE ABASTOS SA DE CV	1,449.78	D	95	31/10/2001	RECURSO PROPIO	05/10/2001		CONTROL PATRIMONIAL	NEZAHUALCOYOTL	
2530	1241	000000006	MOBILIARIO Y EQUIPO DE ADMINISTRACION	MOBILIARIO Y EQUIPO DE OFICINA	ODAPAS-871-NT091-002	2530	LIC. JESUS FERNANDO DIAZ MONDRAGON	ROTULADOR	START	1011-05	S-S	MALO	F-85509	12/10/2001	FERRETRIA CENTRAL DE ABASTOS SA DE CV	6,556.90	D	95	31/10/2001	RECURSO PROPIO	12/10/2001		CONTROL PATRIMONIAL	NEZAHUALCOYOTL	
2531	1241	000000006	MOBILIARIO Y EQUIPO DE ADMINISTRACION	MOBILIARIO Y EQUIPO DE OFICINA	ODAPAS-871-DA170-001	2531	LIC. JESUS FERNANDO DIAZ MONDRAGON	KIT TELEFONICO	HARRIS	TS19	S-S	INSERVIBLE	F-0550	11/09/2001	RITO GILBERTO AYALA GONZALEZ	3,270.00	E	2	02/10/2001	RECURSO PROPIO	11/09/2001		CONTROL PATRIMONIAL	NEZAHUALCOYOTL	BAJA PENDIENTE
2532	1241	000000006	MOBILIARIO Y EQUIPO DE ADMINISTRACION	MOBILIARIO Y EQUIPO DE OFICINA	ODAPAS-871-EG136-002	2532	C. MARCELO BAZALDUA CABEZA	REFRIGERADOR	BLUE POINT	BRM67UA	VRL3618227	MALO	F-128723	10/06/2001	NUEVA WALMART DE MEXICO SA DECV	1,858.70	E	53	11/10/2001	RECURSO PROPIO	06/10/2001		DIRECCION DE FINANZAS	NEZAHUALCOYOTL	
2533	1241	000000006	MOBILIARIO Y EQUIPO DE ADMINISTRACION	MOBILIARIO Y EQUIPO DE OFICINA	ODAPAS-871-EQ069-004	2533	LIC. JESUS FERNANDO DIAZ MONDRAGON	AIRE FRIGIDAIRE	S-M	S-M	S-S	INSERVIBLE	F-18881	06/10/2001	HOME MART MEXICO SA DE CV	2,645.35	E	53	11/10/2001	RECURSO PROPIO	06/10/2001		CONTROL PATRIMONIAL	NEZAHUALCOYOTL	BAJA PENDIENTE
2534	1241	000000006	MOBILIARIO Y EQUIPO DE ADMINISTRACION	MOBILIARIO Y EQUIPO DE OFICINA	ODAPAS-871-FN183-001	2534	C. CINTHIA RIOS TOLEDO	ANTECOMEDOR	S-M	IRLANDA	S-S	MALO	F-NZE34534 F-NZE34535	22/09/2001	CENTROS DE DESCUENTO VIANA SA DE CV	1,982.61	E	3	02/10/2001	RECURSO PROPIO	22/09/2001		COORDINACION DE RECEPTORIAS	NEZAHUALCOYOTL	
2535	1244	000000002	EQUIPO DE TRANSPORTE	VEHICULOS	ODAPAS-871-DA046-012	2535	LIC. JESUS FERNANDO DIAZ MONDRAGON	AUTOMOVIL	VOLKSWAGEN	2001	WVWUE06K31R543738	INSERVIBLE	F-4193	16/11/2001	OLIMEX ALEMANA SA DE CV	118,476.52	D	38	30/11/2001	RECURSO PROPIO	16/11/2001		CONTROL PATRIMONIAL	NEZAHUALCOYOTL	BAJA PENDIENTE
2536	1244	000000002	EQUIPO DE TRANSPORTE	VEHICULOS	ODAPAS-871-DA046-011	2536	LIC. JESUS FERNANDO DIAZ MONDRAGON	AUTOMOVIL	VOLKSWAGEN	2001	WVWUE06K11R538988	INSERVIBLE	F-4192	16/11/2001	OLIMEX ALEMANA SA DE CV	118,476.52	D	38	30/11/2001	RECURSO PROPIO	16/11/2001		CONTROL PATRIMONIAL	NEZAHUALCOYOTL	BAJA PENDIENTE
2537	1244	000000002	EQUIPO DE TRANSPORTE	VEHICULOS	ODAPAS-871-CT046-009	2537	VICTOR DANIEL LEMUS HERNANDEZ	AUTOMOVIL	CHEVROLET	2001	2CNRJ13C316937477	MALO	F-A 23158	08/11/2001	MORIS HERMANOS SA DE CV	191,658.26	D	37	30/11/2001	RECURSO PROPIO	08/11/2001		DIRECCION DE PLANEACION PROYECTOS Y CONSTRUCCION	NEZAHUALCOYOTL	
2538	1244	000000002	EQUIPO DE TRANSPORTE	VEHICULOS	ODAPAS-871-DJ046-010	2538	LIC. JESUS FERNANDO DIAZ MONDRAGON	AUTOMOVIL	VOLKSWAGEN	2001	WVWUE06KX1R524104	INSERVIBLE	F-4191	16/11/2001	OLIMEX ALEMANA SA DE CV	118,476.52	D	38	30/11/2001	RECURSO PROPIO	16/11/2001		CONTROL PATRIMONIAL	NEZAHUALCOYOTL	BAJA PENDIENTE
2539	1246	000000006	MAQUINARIA, OTROS EQUIPOS Y HERRAMIENTAS	EQUIPO DE RADIO Y COMUNICACION	ODAPAS-871-HX023-018	2539	LIC. JESUS FERNANDO DIAZ MONDRAGON	TORRE	HUSTLER	AT29	S-S	INSERVIBLE	F-949	01/11/2001	RUVALCABA VILCHIS MIGUEL ANGEL	5,899.76	D	90	30/11/2001	RECURSO PROPIO	01/11/2001		CONTROL PATRIMONIAL	NEZAHUALCOYOTL	BAJA PENDIENTE
2540	1246	000000006	MAQUINARIA, OTROS EQUIPOS Y HERRAMIENTAS	EQUIPO DE RADIO Y COMUNICACION	ODAPAS-871-TR023-011	2540	N-D	TORRE	HUSTLER	AT29	S-S	N-D	F-951	01/11/2001	RUVALCABA VILCHIS MIGUEL ANGEL	5,899.76	D	90	30/11/2001	RECURSO PROPIO	01/11/2001		N-D	NEZAHUALCOYOTL	NO LOCALIZADO FISICAMENTE
2541	1246	000000006	MAQUINARIA, OTROS EQUIPOS Y HERRAMIENTAS	EQUIPO DE RADIO Y COMUNICACION	ODAPAS-871-PP023-012	2541	LIC. JESUS FERNANDO DIAZ MONDRAGON	TORRE	HUSTLER	AT29	S-S	INSERVIBLE	F-951	01/11/2001	RUVALCABA VILCHIS MIGUEL ANGEL	5,899.76	D	90	30/11/2001	RECURSO PROPIO	01/11/2001		CONTROL PATRIMONIAL	NEZAHUALCOYOTL	BAJA PENDIENTE
2542	1246	000000006	MAQUINARIA, OTROS EQUIPOS Y HERRAMIENTAS	EQUIPO DE RADIO Y COMUNICACION	ODAPAS-871-PC023-010	2542	C. MIGUEL ANGEL CRUZ BUSTOS	TORRE	HUSTLER	AT29	S-S	MALO	F-951	01/11/2001	RUVALCABA VILCHIS MIGUEL ANGEL	5,899.76	D	90	30/11/2001	RECURSO PROPIO	01/11/2001		TANQUE PANTITLAN	NEZAHUALCOYOTL	
2543	1246	000000006	MAQUINARIA, OTROS EQUIPOS Y HERRAMIENTAS	EQUIPO DE RADIO Y COMUNICACION	ODAPAS-871-TA024-096	2543	C. MIGUEL ANGEL CRUZ BUSTOS	EQUIPO BASE	MOTOROLA	PRO-3100	103TAYA516	MALO	F-950	01/11/2001	RUVALCABA VILCHIS MIGUEL ANGEL	8,427.51	D	90	30/11/2001	RECURSO PROPIO	01/11/2001		TANQUE LAS TORRES	NEZAHUALCOYOTL	
2544	1246	000000006	MAQUINARIA, OTROS EQUIPOS Y HERRAMIENTAS	EQUIPO DE RADIO Y COMUNICACION	ODAPAS-871-TA023-013	2544	C. MIGUEL ANGEL CRUZ BUSTOS	TORRE	HUSTLER	AT29	S-S	MALO	F-951	01/11/2001	RUVALCABA VILCHIS MIGUEL ANGEL	5,899.76	D	90	30/11/2001	RECURSO PROPIO	01/11/2001		TANQUE LAS ANTENAS	NEZAHUALCOYOTL	
2545	1246	000000006	MAQUINARIA, OTROS EQUIPOS Y HERRAMIENTAS	EQUIPO DE RADIO Y COMUNICACION	ODAPAS-871-RT024-095	2545	N-D	EQUIPO BASE	MOTOROLA	PRO-3100	103TAYB381	N-D	F-950	01/11/2001	RUVALCABA VILCHIS MIGUEL ANGEL	8,427.51	D	90	30/11/2001	RECURSO PROPIO	01/11/2001		N-D	NEZAHUALCOYOTL	NO LOCALIZADO FISICAMENTE
2546	1246	000000006	MAQUINARIA, OTROS EQUIPOS Y HERRAMIENTAS	EQUIPO DE RADIO Y COMUNICACION	ODAPAS-871-PR023-014	2546	C. MIGUEL ANGEL CRUZ BUSTOS	TORRE	HUSTLER	AT29	S-S	MALO	F-951	01/11/2001	RUVALCABA VILCHIS MIGUEL ANGEL	5,899.76	D	90	30/11/2001	RECURSO PROPIO	01/11/2001		PLANTA DE CLORACION RIVA PALACIO	NEZAHUALCOYOTL	
2547	1246	000000006	MAQUINARIA, OTROS EQUIPOS Y HERRAMIENTAS	EQUIPO DE RADIO Y COMUNICACION	ODAPAS-871-PH024-094	2547	C. MIGUEL ANGEL CRUZ BUSTOS	EQUIPO BASE	MOTOROLA	PRO-3100	103TAYF545	MALO	F-949	01/11/2001	RUVALCABA VILCHIS MIGUEL ANGEL	8,427.51	D	90	30/11/2001	RECURSO PROPIO	01/11/2001		POZO 303	NEZAHUALCOYOTL	
2548	1246	000000006	MAQUINARIA, OTROS EQUIPOS Y HERRAMIENTAS	EQUIPO DE RADIO Y COMUNICACION	ODAPAS-871-PH023-017	2548	C. MIGUEL ANGEL CRUZ BUSTOS	TORRE	HUSTLER	AT29	S-S	MALO	F-949	01/11/2001	RUVALCABA VILCHIS MIGUEL ANGEL	5,899.76	D	90	30/11/2001	RECURSO PROPIO	01/11/2001		POZO 303	NEZAHUALCOYOTL	
2549	1246	000000006	MAQUINARIA, OTROS EQUIPOS Y HERRAMIENTAS	EQUIPO DE RADIO Y COMUNICACION	ODAPAS-871-P8023-016	2549	C. MIGUEL ANGEL CRUZ BUSTOS	TORRE	HUSTLER	AT29	S-S	MALO	F-949	01/11/2001	RUVALCABA VILCHIS MIGUEL ANGEL	5,899.76	D	90	30/11/2001	RECURSO PROPIO	01/11/2001		POZO 8	NEZAHUALCOYOTL	
2550	1246	000000006	MAQUINARIA, OTROS EQUIPOS Y HERRAMIENTAS	EQUIPO DE RADIO Y COMUNICACION	ODAPAS-871-P7023-015	2550	C. MIGUEL ANGEL CRUZ BUSTOS	TORRE	HUSTLER	AT29	S-S	MALO	F-949	01/11/2001	RUVALCABA VILCHIS MIGUEL ANGEL	5,899.76	D	90	30/11/2001	RECURSO PROPIO	01/11/2001		POZO 7	NEZAHUALCOYOTL	
2551	1246	000000006	MAQUINARIA, OTROS EQUIPOS Y HERRAMIENTAS	EQUIPO DE RADIO Y COMUNICACION	ODAPAS-871-P5023-021	2551	C. MIGUEL ANGEL CRUZ BUSTOS	TORRE	HUSTLER	AT29	S-S	MALO	F-950	01/11/2001	RUVALCABA VILCHIS MIGUEL ANGEL	5,899.76	D	90	30/11/2001	RECURSO PROPIO	01/11/2001		POZO 5	NEZAHUALCOYOTL	
2552	1246	000000006	MAQUINARIA, OTROS EQUIPOS Y HERRAMIENTAS	EQUIPO DE RADIO Y COMUNICACION	ODAPAS-871-P4023-020	2552	C. MIGUEL ANGEL CRUZ BUSTOS	TORRE	HUSTLER	AT29	S-S	MALO	F-950	01/11/2001	RUVALCABA VILCHIS MIGUEL ANGEL	5,899.76	D	90	30/11/2001	RECURSO PROPIO	01/11/2001		POZO 4	NEZAHUALCOYOTL	
2553	1246	000000006	MAQUINARIA, OTROS EQUIPOS Y HERRAMIENTAS	EQUIPO DE RADIO Y COMUNICACION	ODAPAS-871-P3023-019	2553	C. MIGUEL ANGEL CRUZ BUSTOS	TORRE	HUSTLER	AT29	S-S	MALO	F-950	01/11/2001	RUVALCABA VILCHIS MIGUEL ANGEL	5,899.76	D	90	30/11/2001	RECURSO PROPIO	01/11/2001		POZO 3	NEZAHUALCOYOTL	
2554	1241	000000006	MOBILIARIO Y EQUIPO DE ADMINISTRACION	MOBILIARIO Y EQUIPO DE OFICINA	ODAPAS-871-DA003-333	2554	N-D	SILLA	S-M	PRAGA	S-S	BAJA	F-1645	05/11/2001	MOLINA SANABRIA JOIZITA OMEGA	689.00	D	32	30/11/2001	RECURSO PROPIO	05/11/2001	31/05/2009	N-D	NEZAHUALCOYOTL	BAJA POR CONCEJO 2009
2555	1241	000000006	MOBILIARIO Y EQUIPO DE ADMINISTRACION	MOBILIARIO Y EQUIPO DE OFICINA	ODAPAS-871-DA003-332	2555	C. IRLANDA DOLORES LEON GARCIA	SILLA	S-M	PRAGA	S-S	MALO	F-1645	05/11/2001	MOLINA SANABRIA JOIZITA OMEGA	689.00	D	32	30/11/2001	RECURSO PROPIO	05/11/2001		RECURSOS HUMANOS	NEZAHUALCOYOTL	
2556	1241	000000004	MOBILIARIO Y EQUIPO DE ADMINISTRACION	EQUIPO DE COMPUTO	ODAPAS-871-DA102-064	2556	N-D	NO BREAK	COMPLET	500 VA	01-045-6476	N-D	F-1203	27/11/2001	VICTOR HUGO BAUTISTA MACIEL	1,695.65	D	43	30/11/2001	RECURSO PROPIO	27/11/2001		N-D	NEZAHUALCOYOTL	NO LOCALIZADO FISICAMENTE
2557	1241	000000004	MOBILIARIO Y EQUIPO DE ADMINISTRACION	EQUIPO DE COMPUTO	ODAPAS-871-IN032-137	2557	LIC. JESUS FERNANDO DIAZ MONDRAGON	TECLADO	COMPAQ	S-M	S-S	INSERVIBLE	F-203	29/11/2001	AGUSTIN MARTINEZ MEJIA	260.86	D	30	30/11/2001	RECURSO PROPIO	29/11/2001		CONTROL PATRIMONIAL	NEZAHUALCOYOTL	BAJA PENDIENTE
2558	1241	000000004	MOBILIARIO Y EQUIPO DE ADMINISTRACION	EQUIPO DE COMPUTO	ODAPAS-871-IN032-136	2558	N-D	TECLADO	COMPAQ	S-M	S-S	BAJA	F-203	29/11/2001	AGUSTIN MARTINEZ MEJIA	260.86	D	30	30/11/2001	RECURSO PROPIO	29/11/2001	31/12/2006	N-D	NEZAHUALCOYOTL	BAJA POR CONCEJO 2006
2559	1241	000000004	MOBILIARIO Y EQUIPO DE ADMINISTRACION	EQUIPO DE COMPUTO	ODAPAS-871-IN032-135	2559	N-D	TECLADO	COMPAQ	S-M	S-S	N-D	F-203	29/11/2001	AGUSTIN MARTINEZ MEJIA	260.86	D	30	30/11/2001	RECURSO PROPIO	29/11/2001		N-D	NEZAHUALCOYOTL	NO LOCALIZADO FISICAMENTE
2560	1241	000000004	MOBILIARIO Y EQUIPO DE ADMINISTRACION	EQUIPO DE COMPUTO	ODAPAS-871-IN032-134	2560	N-D	TECLADO	COMPAQ	S-M	S-S	N-D	F-203	29/11/2001	AGUSTIN MARTINEZ MEJIA	260.86	D	30	30/11/2001	RECURSO PROPIO	29/11/2001		N-D	NEZAHUALCOYOTL	NO LOCALIZADO FISICAMENTE
2561	1241	000000004	MOBILIARIO Y EQUIPO DE ADMINISTRACION	EQUIPO DE COMPUTO	ODAPAS-871-IN032-133	2561	LIC. JESUS FERNANDO DIAZ MONDRAGON	TECLADO	COMPAQ	S-M	S-S	INSERVIBLE	F-203	29/11/2001	AGUSTIN MARTINEZ MEJIA	260.86	D	30	30/11/2001	RECURSO PROPIO	29/11/2001		CONTROL PATRIMONIAL	NEZAHUALCOYOTL	BAJA PENDIENTE
2562	1241	000000004	MOBILIARIO Y EQUIPO DE ADMINISTRACION	EQUIPO DE COMPUTO	ODAPAS-871-IN032-132	2562	N-D	TECLADO	COMPAQ	S-M	S-S	BAJA	F-203	29/11/2001	AGUSTIN MARTINEZ MEJIA	260.86	D	30	30/11/2001	RECURSO PROPIO	29/11/2001	31/05/2009	N-D	NEZAHUALCOYOTL	BAJA POR CONCEJO 2009

1.- MUNICIPIO: NEZAHUALCOYOTL
2.- NUMERO: 087

3.- AYUNTAMIENTO / ODAS / DIF / OTROS / ESPECIFICAR

4.- FECHA: 31 DE DICIEMBRE DEL 2015
5.- ELABORO: LIC. JESUS FERNANDO DIAZ M. CARGO: JEFE DE CONTROL PATRIMONIAL
6.- REVISO: C. RICARDO XOCHICALE SANCHEZ CARGO: DIRECTOR GENERAL
7.- HOJA: 1 DE 112

INVENTARIO DE BIENES MUEBLES

NUM. PROG	SUBCTA. CUENTA	NUM. DE SUBCUENTA	NOMBRE DE CUENTA	NOMBRE DE LA SUBCUENTA	NUMERO DE INVENTARIO	NUMERO DE RESGUARDO	NOMBRE DEL RESGUARDATARIO	NOMBRE DEL MUEBLE	MARCA	MODELO	NUMERO DE SERIE	ESTADO DE USO	FACTURA NUMERO	FACTURA FECHA	PROVEEDOR	COSTO	POLIZA TIPO	POLIZA NUMERO	POLIZA FECHA	RECURSO	FECHA ALTA	FECHA BAJA	AREA DE ADSCRIPCION	LOCALIDAD	OBSERVACIONES
2563	1241	000000004	MOBILIARIO Y EQUIPO DE ADMINISTRACION	EQUIPO DE COMPUTO	ODAPAS-871-IN032-131	2563	N-D	TECLADO	COMPAQ	S-M	S-S	BAJA	F-203	29/11/2001	AGUSTIN MARTINEZ MEJIA	260.86	D	30	30/11/2001	RECURSO PROPIO	29/11/2001	31/05/2009	N-D	NEZAHUALCOYOTL	BAJA POR CONCEJO 2009
2564	1241	000000004	MOBILIARIO Y EQUIPO DE ADMINISTRACION	EQUIPO DE COMPUTO	ODAPAS-871-IN032-130	2564	N-D	TECLADO	COMPAQ	S-M	S-S	N-D	F-203	29/11/2001	AGUSTIN MARTINEZ MEJIA	260.86	D	30	30/11/2001	RECURSO PROPIO	29/11/2001		N-D	NEZAHUALCOYOTL	NO LOCALIZADO FISICAMENTE
2565	1241	000000004	MOBILIARIO Y EQUIPO DE ADMINISTRACION	EQUIPO DE COMPUTO	ODAPAS-871-IN032-129	2565	N-D	TECLADO	COMPAQ	S-M	S-S	N-D	F-203	29/11/2001	AGUSTIN MARTINEZ MEJIA	260.86	D	30	30/11/2001	RECURSO PROPIO	29/11/2001		N-D	NEZAHUALCOYOTL	NO LOCALIZADO FISICAMENTE
2566	1241	000000004	MOBILIARIO Y EQUIPO DE ADMINISTRACION	EQUIPO DE COMPUTO	ODAPAS-871-IN032-128	2566	N-D	TECLADO	COMPAQ	S-M	S-S	N-D	F-203	29/11/2001	AGUSTIN MARTINEZ MEJIA	260.86	D	30	30/11/2001	RECURSO PROPIO	29/11/2001		N-D	NEZAHUALCOYOTL	NO LOCALIZADO FISICAMENTE
2567	1241	000000004	MOBILIARIO Y EQUIPO DE ADMINISTRACION	EQUIPO DE COMPUTO	ODAPAS-871-IN102-064	2567	N-D	NO BREAK	COMPLET	480 V.A.	01-6-45-0962	BAJA	F-203	29/11/2001	AGUSTIN MARTINEZ MEJIA	1,391.30	D	30	30/11/2001	RECURSO PROPIO	29/11/2001	31/05/2009	N-D	NEZAHUALCOYOTL	BAJA POR CONCEJO 2009
2568	1241	000000004	MOBILIARIO Y EQUIPO DE ADMINISTRACION	EQUIPO DE COMPUTO	ODAPAS-871-IN102-063	2568	N-D	NO BREAK	COMPLET	480 V.A.	01-6-45-0944	BAJA	F-203	29/11/2001	AGUSTIN MARTINEZ MEJIA	1,391.30	D	30	30/11/2001	RECURSO PROPIO	29/11/2001	31/12/2006	N-D	NEZAHUALCOYOTL	BAJA POR CONCEJO 2006
2569	1241	000000004	MOBILIARIO Y EQUIPO DE ADMINISTRACION	EQUIPO DE COMPUTO	ODAPAS-871-IN102-062	2569	LIC. JESUS FERNANDO DIAZ MONDRAGON	NO BREAK	COMPLET	480 V.A.	01-6-45-0960	INSERVIBLE	F-203	29/11/2001	AGUSTIN MARTINEZ MEJIA	1,391.30	D	30	30/11/2001	RECURSO PROPIO	29/11/2001		CONTROL PATRIMONIAL	NEZAHUALCOYOTL	BAJA PENDIENTE
2570	1241	000000004	MOBILIARIO Y EQUIPO DE ADMINISTRACION	EQUIPO DE COMPUTO	ODAPAS-871-IN102-061	2570	C. CINTHIA RIOS TOLEDO	NO BREAK	COMPLET	480 V.A.	01-6-45-0936	MALO	F-203	29/11/2001	AGUSTIN MARTINEZ MEJIA	1,391.30	D	30	30/11/2001	RECURSO PROPIO	29/11/2001		RECEPTORIA METROPOLITANA	NEZAHUALCOYOTL	
2571	1241	000000004	MOBILIARIO Y EQUIPO DE ADMINISTRACION	EQUIPO DE COMPUTO	ODAPAS-871-IN102-060	2571	LIC. JESUS FERNANDO DIAZ MONDRAGON	NO BREAK	COMPLET	480 V.A.	01-6-45-0943	INSERVIBLE	F-203	29/11/2001	AGUSTIN MARTINEZ MEJIA	1,391.30	D	30	30/11/2001	RECURSO PROPIO	29/11/2001		CONTROL PATRIMONIAL	NEZAHUALCOYOTL	BAJA PENDIENTE
2572	1241	000000004	MOBILIARIO Y EQUIPO DE ADMINISTRACION	EQUIPO DE COMPUTO	ODAPAS-871-IN102-059	2572	C. CINTHIA RIOS TOLEDO	NO BREAK	COMPLET	480 V.A.	01-6-45-0949	MALO	F-203	29/11/2001	AGUSTIN MARTINEZ MEJIA	1,391.30	D	30	30/11/2001	RECURSO PROPIO	29/11/2001		RECEPTORIA BENITO JUAREZ	NEZAHUALCOYOTL	
2573	1241	000000004	MOBILIARIO Y EQUIPO DE ADMINISTRACION	EQUIPO DE COMPUTO	ODAPAS-871-IN102-058	2573	LIC. JESUS FERNANDO DIAZ MONDRAGON	NO BREAK	COMPLET	480 V.A.	01-6-44-0068	INSERVIBLE	F-203	29/11/2001	AGUSTIN MARTINEZ MEJIA	1,391.30	D	30	30/11/2001	RECURSO PROPIO	29/11/2001		CONTROL PATRIMONIAL	NEZAHUALCOYOTL	BAJA PENDIENTE
2574	1241	000000004	MOBILIARIO Y EQUIPO DE ADMINISTRACION	EQUIPO DE COMPUTO	ODAPAS-871-IN102-057	2574	LIC. JESUS FERNANDO DIAZ MONDRAGON	NO BREAK	COMPLET	480 V.A.	01-6-45-0958	INSERVIBLE	F-203	29/11/2001	AGUSTIN MARTINEZ MEJIA	1,391.30	D	30	30/11/2001	RECURSO PROPIO	29/11/2001		CONTROL PATRIMONIAL	NEZAHUALCOYOTL	BAJA PENDIENTE
2575	1241	000000004	MOBILIARIO Y EQUIPO DE ADMINISTRACION	EQUIPO DE COMPUTO	ODAPAS-871-IN102-056	2575	N-D	NO BREAK	COMPLET	480 V.A.	01-6-44-0063	N-D	F-203	29/11/2001	AGUSTIN MARTINEZ MEJIA	1,391.30	D	30	30/11/2001	RECURSO PROPIO	29/11/2001		N-D	NEZAHUALCOYOTL	NO LOCALIZADO FISICAMENTE
2576	1241	000000004	MOBILIARIO Y EQUIPO DE ADMINISTRACION	EQUIPO DE COMPUTO	ODAPAS-871-IN102-055	2576	N-D	NO BREAK	COMPLET	480 V.A.	01-6-45-0961	N-D	F-203	29/11/2001	AGUSTIN MARTINEZ MEJIA	1,391.30	D	30	30/11/2001	RECURSO PROPIO	29/11/2001		N-D	NEZAHUALCOYOTL	NO LOCALIZADO FISICAMENTE
2577	1241	000000004	MOBILIARIO Y EQUIPO DE ADMINISTRACION	EQUIPO DE COMPUTO	ODAPAS-871-IN030-126	2577	LIC. JESUS FERNANDO DIAZ MONDRAGON	MONITOR	COMPAQ	SVGA	116BA28TD612	INSERVIBLE	F-203	29/11/2001	AGUSTIN MARTINEZ MEJIA	2,086.96	D	30	30/11/2001	RECURSO PROPIO	29/11/2001		CONTROL PATRIMONIAL	NEZAHUALCOYOTL	BAJA PENDIENTE
2578	1241	000000004	MOBILIARIO Y EQUIPO DE ADMINISTRACION	EQUIPO DE COMPUTO	ODAPAS-871-IN030-125	2578	LIC. JESUS FERNANDO DIAZ MONDRAGON	MONITOR	COMPAQ	SVGA	136BA28TN687	INSERVIBLE	F-203	29/11/2001	AGUSTIN MARTINEZ MEJIA	2,086.96	D	30	30/11/2001	RECURSO PROPIO	29/11/2001		CONTROL PATRIMONIAL	NEZAHUALCOYOTL	BAJA PENDIENTE
2579	1241	000000004	MOBILIARIO Y EQUIPO DE ADMINISTRACION	EQUIPO DE COMPUTO	ODAPAS-871-IN030-124	2579	N-D	MONITOR	COMPAQ	SVGA	128BA28TAB66	BAJA	F-203	29/11/2001	AGUSTIN MARTINEZ MEJIA	2,086.96	D	30	30/11/2001	RECURSO PROPIO	29/11/2001	31/05/2009	N-D	NEZAHUALCOYOTL	BAJA POR CONCEJO 2009
2580	1241	000000004	MOBILIARIO Y EQUIPO DE ADMINISTRACION	EQUIPO DE COMPUTO	ODAPAS-871-IN030-123	2580	N-D	MONITOR	COMPAQ	SVGA	142BA28TD022	BAJA	F-203	29/11/2001	AGUSTIN MARTINEZ MEJIA	2,086.96	D	30	30/11/2001	RECURSO PROPIO	29/11/2001	31/06/2009	N-D	NEZAHUALCOYOTL	BAJA POR CONCEJO 2009
2581	1241	000000004	MOBILIARIO Y EQUIPO DE ADMINISTRACION	EQUIPO DE COMPUTO	ODAPAS-871-IN030-122	2581	LIC. JESUS FERNANDO DIAZ MONDRAGON	MONITOR	COMPAQ	SVGA	127BA28T0056	INSERVIBLE	F-203	29/11/2001	AGUSTIN MARTINEZ MEJIA	2,086.96	D	30	30/11/2001	RECURSO PROPIO	29/11/2001		CONTROL PATRIMONIAL	NEZAHUALCOYOTL	BAJA PENDIENTE
2582	1241	000000004	MOBILIARIO Y EQUIPO DE ADMINISTRACION	EQUIPO DE COMPUTO	ODAPAS-871-IN030-121	2582	N-D	MONITOR	COMPAQ	SVGA	114BA28TB431	BAJA	F-203	29/11/2001	AGUSTIN MARTINEZ MEJIA	2,086.96	D	30	30/11/2001	RECURSO PROPIO	29/11/2001	31/05/2009	N-D	NEZAHUALCOYOTL	BAJA POR CONCEJO 2009
2583	1241	000000004	MOBILIARIO Y EQUIPO DE ADMINISTRACION	EQUIPO DE COMPUTO	ODAPAS-871-IN030-120	2583	LIC. JESUS FERNANDO DIAZ MONDRAGON	MONITOR	COMPAQ	SVGA	127BA28T0011	INSERVIBLE	F-203	29/11/2001	AGUSTIN MARTINEZ MEJIA	2,086.96	D	30	30/11/2001	RECURSO PROPIO	29/11/2001		CONTROL PATRIMONIAL	NEZAHUALCOYOTL	BAJA PENDIENTE
2584	1241	000000004	MOBILIARIO Y EQUIPO DE ADMINISTRACION	EQUIPO DE COMPUTO	ODAPAS-871-IN030-119	2584	LIC. JESUS FERNANDO DIAZ MONDRAGON	MONITOR	COMPAQ	SVGA	138BA28TA432	INSERVIBLE	F-203	29/11/2001	AGUSTIN MARTINEZ MEJIA	2,086.96	D	30	30/11/2001	RECURSO PROPIO	29/11/2001		CONTROL PATRIMONIAL	NEZAHUALCOYOTL	BAJA PENDIENTE
2585	1241	000000004	MOBILIARIO Y EQUIPO DE ADMINISTRACION	EQUIPO DE COMPUTO	ODAPAS-871-IN030-118	2585	LIC. JESUS FERNANDO DIAZ MONDRAGON	MONITOR	COMPAQ	SVGA	128BA28TA914	INSERVIBLE	F-203	29/11/2001	AGUSTIN MARTINEZ MEJIA	2,086.96	D	30	30/11/2001	RECURSO PROPIO	29/11/2001		CONTROL PATRIMONIAL	NEZAHUALCOYOTL	BAJA PENDIENTE
2586	1241	000000004	MOBILIARIO Y EQUIPO DE ADMINISTRACION	EQUIPO DE COMPUTO	ODAPAS-871-IN030-117	2586	LIC. JESUS FERNANDO DIAZ MONDRAGON	MONITOR	COMPAQ	SVGA	116BA28TB912	INSERVIBLE	F-203	29/11/2001	AGUSTIN MARTINEZ MEJIA	2,086.96	D	30	30/11/2001	RECURSO PROPIO	29/11/2001		CONTROL PATRIMONIAL	NEZAHUALCOYOTL	BAJA PENDIENTE
2587	1241	000000004	MOBILIARIO Y EQUIPO DE ADMINISTRACION	EQUIPO DE COMPUTO	ODAPAS-871-IN031-118	2587	LIC. JESUS FERNANDO DIAZ MONDRAGON	CPU	COMPAQ	PRESARIO 4110LA	3D19JLQ5H1V0	INSERVIBLE	F-203	29/11/2001	AGUSTIN MARTINEZ MEJIA	11,304.34	D	30	30/11/2001	RECURSO PROPIO	29/11/2001		CONTROL PATRIMONIAL	NEZAHUALCOYOTL	BAJA PENDIENTE
2588	1241	000000004	MOBILIARIO Y EQUIPO DE ADMINISTRACION	EQUIPO DE COMPUTO	ODAPAS-871-IN031-117	2588	LIC. JESUS FERNANDO DIAZ MONDRAGON	CPU	COMPAQ	PRESARIO 4110LA	3D19JLQ5H23D	INSERVIBLE	F-203	29/11/2001	AGUSTIN MARTINEZ MEJIA	11,304.34	D	30	30/11/2001	RECURSO PROPIO	29/11/2001		CONTROL PATRIMONIAL	NEZAHUALCOYOTL	BAJA PENDIENTE
2589	1241	000000004	MOBILIARIO Y EQUIPO DE ADMINISTRACION	EQUIPO DE COMPUTO	ODAPAS-871-IN031-116	2589	LIC. JESUS FERNANDO DIAZ MONDRAGON	CPU	COMPAQ	PRESARIO 4110LA	3D15JLQ5H1HG	INSERVIBLE	F-203	29/11/2001	AGUSTIN MARTINEZ MEJIA	11,304.34	D	30	30/11/2001	RECURSO PROPIO	29/11/2001		CONTROL PATRIMONIAL	NEZAHUALCOYOTL	BAJA PENDIENTE
2590	1241	000000004	MOBILIARIO Y EQUIPO DE ADMINISTRACION	EQUIPO DE COMPUTO	ODAPAS-871-IN031-115	2590	N-D	CPU	COMPAQ	PRESARIO 4110LA	3D19LQ5H1NR	BAJA	F-203	29/11/2001	AGUSTIN MARTINEZ MEJIA	11,304.34	D	30	30/11/2001	RECURSO PROPIO	29/11/2001	31/12/2006	N-D	NEZAHUALCOYOTL	BAJA POR CONCEJO 2006
2591	1241	000000004	MOBILIARIO Y EQUIPO DE ADMINISTRACION	EQUIPO DE COMPUTO	ODAPAS-871-IN031-114	2591	N-D	CPU	COMPAQ	PRESARIO 4110LA	3D19JLQ5H253	INSERVIBLE	F-203	29/11/2001	AGUSTIN MARTINEZ MEJIA	11,304.34	D	30	30/11/2001	RECURSO PROPIO	29/11/2001		CONTROL PATRIMONIAL	NEZAHUALCOYOTL	BAJA PENDIENTE
2592	1241	000000004	MOBILIARIO Y EQUIPO DE ADMINISTRACION	EQUIPO DE COMPUTO	ODAPAS-871-IN031-113	2592	N-D	CPU	COMPAQ	PRESARIO 4110LA	3D15JLQ5H1R5	BAJA	F-203	29/11/2001	AGUSTIN MARTINEZ MEJIA	11,304.34	D	30	30/11/2001	RECURSO PROPIO	29/11/2001	31/06/2009	N-D	NEZAHUALCOYOTL	BAJA POR CONCEJO 2009
2593	1241	000000004	MOBILIARIO Y EQUIPO DE ADMINISTRACION	EQUIPO DE COMPUTO	ODAPAS-871-IN031-112	2593	N-D	CPU	COMPAQ	PRESARIO 4110LA	3D19JLQ5H1LN	BAJA	F-203	29/11/2001	AGUSTIN MARTINEZ MEJIA	11,304.34	D	30	30/11/2001	RECURSO PROPIO	29/11/2001	31/12/2006	N-D	NEZAHUALCOYOTL	BAJA POR CONCEJO 2006
2594	1241	000000004	MOBILIARIO Y EQUIPO DE ADMINISTRACION	EQUIPO DE COMPUTO	ODAPAS-871-IN031-111	2594	N-D	CPU	COMPAQ	PRESARIO 4110LA	3D19JLQ5M04A	N-D	F-203	29/11/2001	AGUSTIN MARTINEZ MEJIA	11,304.34	D	30	30/11/2001	RECURSO PROPIO	29/11/2001		N-D	NEZAHUALCOYOTL	NO LOCALIZADO FISICAMENTE
2595	1241	000000004	MOBILIARIO Y EQUIPO DE ADMINISTRACION	EQUIPO DE COMPUTO	ODAPAS-871-IN031-110	2595	LIC. JESUS FERNANDO DIAZ MONDRAGON	CPU	COMPAQ	PRESARIO 4110LA	3D19JLQ5H1C8	INSERVIBLE	F-203	29/11/2001	AGUSTIN MARTINEZ MEJIA	11,304.34	D	30	30/11/2001	RECURSO PROPIO	29/11/2001		CONTROL PATRIMONIAL	NEZAHUALCOYOTL	BAJA PENDIENTE
2596	1241	000000004	MOBILIARIO Y EQUIPO DE ADMINISTRACION	EQUIPO DE COMPUTO	ODAPAS-871-IN031-109	2596	LIC. JESUS FERNANDO DIAZ MONDRAGON	CPU	COMPAQ	PRESARIO 4110LA	3D19JLQ5512N	INSERVIBLE	F-203	29/11/2001	AGUSTIN MARTINEZ MEJIA	11,304.34	D	30	30/11/2001	RECURSO PROPIO	29/11/2001		CONTROL PATRIMONIAL	NEZAHUALCOYOTL	BAJA PENDIENTE
2597	1241	000000004	MOBILIARIO Y EQUIPO DE ADMINISTRACION	EQUIPO DE COMPUTO	ODAPAS-871-PS032-138	2597	N-D	TECLADO	COMPAQ	S-M	S-S	N-D	F-7202	27/11/2001	VICTOR HUGO BAUTISTA MACIEL	566.21	D	43	30/11/2001	RECURSO PROPIO	27/11/2001		N-D	NEZAHUALCOYOTL	NO LOCALIZADO FISICAMENTE
2598	1241	000000004	MOBILIARIO Y EQUIPO DE ADMINISTRACION	EQUIPO DE COMPUTO	ODAPAS-871-PS030-127	2598	N-D	MONITOR	COMPAQ	S710	039CG43H0058	BAJA	F-7202	27/11/2001	VICTOR HUGO BAUTISTA MACIEL	3,652.17	D	43	30/11/2001	RECURSO PROPIO	27/11/2001	31/05/2009	N-D	NEZAHUALCOYOTL	BAJA POR CONCEJO 2009
2599	1241	000000004	MOBILIARIO Y EQUIPO DE ADMINISTRACION	EQUIPO DE COMPUTO	ODAPAS-871-PS031-119	2599	LIC. JESUS FERNANDO DIAZ MONDRAGON	CPU	COMPAQ	PENTIUM III	6C16JRZ3E100	INSERVIBLE	F-7202	27/11/2001	VICTOR HUGO BAUTISTA MACIEL	13,304.34	D	43	30/11/2001	RECURSO PROPIO	27/11/2001		CONTROL PATRIMONIAL	NEZAHUALCOYOTL	BAJA PENDIENTE
2600	1241	000000004	MOBILIARIO Y EQUIPO DE ADMINISTRACION	EQUIPO DE COMPUTO	ODAPAS-871-DG035-008	2600	N-D	PC PORTATIL	COMPAQ	P III	S-S	N-D	F-640	09/11/2001	ENEDINA ENCISO VALDEZ	24,727.00	D	88	30/11/2001	RECURSO PROPIO	09/11/2001		N-D	NEZAHUALCOYOTL	NO LOCALIZADO FISICAMENTE
2601	1246	000000004	MAQUINARIA, OTROS EQUIPOS Y HERRAMIENTAS	MAQUINARIA Y EQUIPO DIVERSO	ODAPAS-871-AT109-002	2601	LIC. JESUS FERNANDO DIAZ MONDRAGON	EQUIPO PARA SOLDAR	INFRA	S-M	S-S	INSERVIBLE	F-7675	19/02/2001	JIMENEZ GONZALEZ ANDRES	2,086.96	D	129	31/12/2001	RECURSO PROPIO	19/02/2001		CONTROL PATRIMONIAL	NEZAHUALCOYOTL	BAJA PENDIENTE
2602	1246	000000004	MAQUINARIA, OTROS EQUIPOS Y HERRAMIENTAS	MAQUINARIA Y EQUIPO DIVERSO	ODAPAS-871-DA141-020	2602	LIC. JESUS FERNANDO DIAZ MONDRAGON	CASETA	S-M	S-M	S-S	INSERVIBLE	F-213	26/12/2001	CAZARES CHAVEZ OFELIA	8,500.00	D	40	31/12/2001	RECURSO PROPIO	26/12/2001		CONTROL PATRIMONIAL	NEZAHUALCOYOTL	BAJA PENDIENTE
2603	1246	000000004	MAQUINARIA, OTROS EQUIPOS Y HERRAMIENTAS	MAQUINARIA Y EQUIPO DIVERSO	ODAPAS-871-DA141-019	2603	LIC. JESUS FERNANDO DIAZ MONDRAGON	CASETA	S-M	S-M	S-S	INSERVIBLE	F-213	26/12/2001	CAZARES CHAVEZ OFELIA	8,500.00	D	40	31/12/2001	RECURSO PROPIO	26/12/2001		CONTROL PATRIMONIAL	NEZAHUALCOYOTL	BAJA PENDIENTE
2604	1246	000000004	MAQUINARIA, OTROS EQUIPOS Y HERRAMIENTAS	MAQUINARIA Y EQUIPO DIVERSO	ODAPAS-871-DA141-018	2604	LIC. JESUS FERNANDO DIAZ MONDRAGON	CASETA	S-M	S-M	S-S	INSERVIBLE	F-213	26/12/2001	CAZARES CHAVEZ OFELIA	8,500.00	D	40	31/12/2001	RECURSO PROPIO	26/12/2001		CONTROL PATRIMONIAL	NEZAHUALCOYOTL	BAJA PENDIENTE
2605	1246	000000004	MAQUINARIA, OTROS EQUIPOS Y HERRAMIENTAS	MAQUINARIA Y EQUIPO DIVERSO	ODAPAS-871-DA141-017	2605	LIC. JESUS FERNANDO DIAZ MONDRAGON	CASETA	S-M	S-M	S-S	INSERVIBLE	F-213	26/12/2001	CAZARES CHAVEZ OFELIA	8,500.00	D	40	31/12/2001	RECURSO PROPIO	26/12/2001		CONTROL PATRIMONIAL	NEZAHUALCOYOTL	BAJA PENDIENTE
2606	1246	000000004	MAQUINARIA, OTROS EQUIPOS Y HERRAMIENTAS	MAQUINARIA Y EQUIPO DIVERSO	ODAPAS-871-A1206-001	2606	N-D	TORNILLO	S-M	S-M	S-S	N-D	F-194607	30/01/2001	HERRAMIENTAS SANTA MARTHA SA DE CV	1,009.57	D	129	31/12/2001	RECURSO PROPIO	30/01/2001		N-D	NEZAHUALCOYOTL	NO LOCALIZADO FISICAMENTE
2607	1241	000000006	MOBILIARIO Y EQUIPO DE ADMINISTRACION	MOBILIARIO Y EQUIPO DE OFICINA	ODAPAS-871-DA019-007	2607	N-D	RELOJ	STAR	S-M	S-S	N-D	F-159	11/12/2001	GARCIA ZARAGOZA MIGUEL ANGEL	6,150.00	D	27	31/12/2001	RECURSO PROPIO	11/12/2001		N-D	NEZAHUALCOYOTL	NO LOCALIZADO FISICAMENTE
2608	1241	000000006	MOBILIARIO Y EQUIPO DE ADMINISTRACION	MOBILIARIO Y EQUIPO DE OFICINA	ODAPAS-871-DA019-006	2608	N-D	RELOJ	STAR	S-M	S-S	N-D	F-159	11/12/2001	GARCIA ZARAGOZA MIGUEL ANGEL	6,150.00	D	27	31/12/2001	RECURSO PROPIO	11/12/2001		N-D	NEZAHUALCOYOTL	NO LOCALIZADO FISICAMENTE
2609	1241	000000006	MOBILIARIO Y EQUIPO DE ADMINISTRACION	MOBILIARIO Y EQUIPO DE OFICINA	ODAPAS-871-DA024-098	2609	N-D	RADIO	BELLSOUTH	1022	S-S	BAJA	F-159	11/12/2001	GARCIA ZARAGOZA MIGUEL ANGEL	3,300.00	D	27	31/12/2001	RECURSO PROPIO	11/12/2001	31/05/2009	N-D	NEZAHUALCOYOTL	BAJA POR CONCEJO 2009
2610	1241	000000006	MOBILIARIO Y EQUIPO DE ADMINISTRACION	MOBILIARIO Y EQUIPO DE OFICINA	ODAPAS-871-DA024-097	2610	N-D	RADIO	BELLSOUTH	1022	S-S	BAJA	F-159	11/12/2001	GARCIA ZARAGOZA MIGUEL ANGEL	3,300.00	D	27	31/12/2001	RECURSO PROPIO	11/12/2001	31/05/2009	N-D	NEZAHUALCOYOTL	BAJA POR CONCEJO 2009
2611	1241	000000006	MOBILIARIO Y EQUIPO DE ADMINISTRACION	MOBILIARIO Y EQUIPO DE OFICINA	ODAPAS-871-DA006-103	2611	LIC. JESUS FERNANDO DIAZ MONDRAGON	BASTON	GARRET	2002	S-S	INSERVIBLE	F-159	11/12/2001	GARCIA ZARAGOZA MIGUEL ANGEL	3,385.00	D	27	31/12/2001	RECURSO PROPIO	11/12/2001		CONTROL PATRIMONIAL	NEZAHUALCOYOTL	BAJA PENDIENTE
2612	1241	000000006	MOBILIARIO Y EQUIPO DE ADMINISTRACION	MOBILIARIO Y EQUIPO DE OFICINA	ODAPAS-871-DA006-102	2612	LIC. JESUS FERNANDO DIAZ MONDRAGON	BASTON	GARRET	2002	S-S	INSERVIBLE	F-159	11/12/2001	GARCIA ZARAGOZA MIGUEL ANGEL	3,385.00	D	27	31/12/2001	RECURSO PROPIO	11/12/2001		CONTROL PATRIMONIAL	NEZAHUALCOYOTL	BAJA PENDIENTE
2613	1241	000000006	MOBILIARIO Y EQUIPO DE ADMINISTRACION	MOBILIARIO Y EQUIPO DE OFICINA	ODAPAS-871-DA003-335	2613	LIC. JESUS FERNANDO DIAZ MONDRAGON	SILLA	S-M	PRAGA	S-S	INSERVIBLE	F-1758	08/12/2001	MOLINA SANABRIA JOSEFITA OMEGA	689.00	D	44	31/12/2001	RECURSO PROPIO	08/12/2001		CONTROL PATRIMONIAL	NEZAHUALCOYOTL	BAJA PENDIENTE
2614	1241	000000006	MOBILIARIO Y EQUIPO DE ADMINISTRACION	MOBILIARIO Y EQUIPO DE OFICINA	ODAPAS-871-DA003-334	2614	LIC. JESUS FERNANDO DIAZ MONDRAGON	SILLA	S-M	PRAGA	S-S	INSERVIBLE	F-1758	08/12/2001	MOLINA SANABRIA JOSEFITA OMEGA	689.00	D	44	31/12/2001	RECURSO PROPIO	08/12/2001		CONTROL PATRIMONIAL	NEZAHUALCOYOTL	BAJA PENDIENTE
2615	1241	000000006	MOBILIARIO Y EQUIPO DE ADMINISTRACION	MOBILIARIO Y EQUIPO DE OFICINA	ODAPAS-871-IN205-004	2615	C. CARLOS DIAZ RAMIREZ	EXTERMINADOR DE INSECTOS	S-M	FRANCES	S-S	MALO	F-172	29/12/2001	GARCIA ZARAGOZA MIGUEL ANGEL	900.00	D	27	31/12/2001	RECURSO PROPIO	29/12/2001		ALMACEN	NEZAHUALCOYOTL	
2616	1241	000000006	MOBILIARIO Y EQUIPO DE ADMINISTRACION	MOBILIARIO Y EQUIPO DE OFICINA	ODAPAS-871-IN205-003	2616	LIC. JESUS FERNANDO DIAZ MONDRAGON	EXTERMINADOR DE INSECTOS	S-M	FAROL	S-S	INSERVIBLE	F-172	29/12/2001	GARCIA ZARAGOZA MIGUEL ANGEL	1,210.00	D	27	31/12/2001	RECURSO PROPIO	29/12/2001		CONTROL PATRIMONIAL	NEZAHUALCOYOTL	BAJA PENDIENTE
2617	1241	000000006	MOBILIARIO Y EQUIPO DE ADMINISTRACION	MOBILIARIO Y EQUIPO DE OFICINA	ODAPAS-871-IN205-002	2617	C. MARCELO BAZALDUA CABEZA	EXTERMINADOR DE INSECTOS	S-M	FAROL	S-S	MALO	F-172	29/12/2001	GARCIA ZARAGOZA MIGUEL ANGEL	1,210.00	D	27	31/12/2001	RECURSO PROPIO	29/12/2001		SUBDIRECCION DE INGRESOS	NEZAHUALCOYOTL	
2618	1241	000000006	MOBILIARIO Y EQUIPO DE ADMINISTRACION	MOBILIARIO Y EQUIPO DE OFICINA	ODAPAS-871-IN205-001	2618	LIC. JESUS FERNANDO DIAZ MONDRAGON	EXTERMINADOR DE INSECTOS	S-M	S-M	S-S	INSERVIBLE	F-172	29/12/2001	GARCIA ZARAGOZA MIGUEL ANGEL	1,520.00	D	27	31/12/2001	RECURSO PROPIO	29/12/2001		CONTROL PATRIMONIAL	NEZAHUALCOYOTL	BAJA PENDIENTE
2619	1241	000000005	MOBILIARIO Y EQUIPO DE ADMINISTRACION	EQUIPO DE INGENIERIA	ODAPAS-871-RS059-002	2619	C. VICTOR DANIEL LEMUS HERNANDEZ	ESTACION TOTAL	TRIMBLE	5605S	60840183	MALO	F-3067	17/12/2001	GEOFORMA SA DE CV	113,767.50	D	38	31/12/2001	RECURSO PROPIO	17/12/2001		SUBDIRECCION DE PLANEACION PROYECTOS Y CONSTRUC	NEZAHUALCOYOTL	
2620	1241	000000004	MOBILIARIO Y EQUIPO DE ADMINISTRACION	EQUIPO DE COMPUTO	ODAPAS-871-IF030-128	2620	N-D	MONITOR	S-M	S-M	41FWQ470	BAJA	F-274	27/12/2001	VILLELA FLORES CONSULTORES SA DE CV	1,924.15	D	29	31/12/2001	RECURSO PROPIO	27/12/2001	31/05/2009	N-D	NEZAHUALCOYOTL	BAJA POR CONCEJO 2009
2621	1241	000000004	MOBILIARIO Y EQUIPO DE ADMINISTRACION	EQUIPO DE COMPUTO	ODAPAS-871-IF097-002	2621	LIC. JESUS FERNANDO DIAZ MONDRAGON	NETSERVER	HP	S-M	MX14955137	INSERVIBLE	F-274	27/12/2001	VILLELA FLORES CONSULTORES SA DE CV	35,919.44	D	29	31/12/2001	RECURSO PROPIO	27/12/2001		CONTROL PATRIMONIAL	NEZAHUALCOYOTL	BAJA PENDIENTE
2622	1246	000000006	MAQUINARIA, OTROS EQUIPOS Y HERRAMIENTAS	EQUIPO DE RADIO Y COMUNICACION	ODAPAS-872-RS024-102	2622	N-D	RADIO PORTATIL	NEXTEL	OPTION Q2728A	1000102613039100	BAJA	EMXA72876	08/01/2002	NEXTEL DE MEXICO SA DE CV	300.00	E	49	23/01/2002	RECURSO PROPIO	08/01/2002	31/05/2009	N-D	NEZAHUALCOYOTL	BAJA POR CONCEJO 2009
2623	1246	000000006	MAQUINARIA, OTROS EQUIPOS Y HERRAMIENTAS	EQUIPO DE RADIO Y COMUNICACION	ODAPAS-872-AQ024-009	2623	N-D	RADIO PORTATIL	NEXTEL	OPTION Q2728A	1000102613055100	BAJA	EMXA72876	08/01/2002	NEXTEL DE MEXICO SA DE CV	300.00	E	49	23/01/2002	RECURSO PROPIO	08/01/2002	31/05/2009	N-D	NEZAHUALCOYOTL	BAJA POR CONCEJO 2009

ODAPAS

1.- MUNICIPIO: NEZAHUALCOYOTL
2.- NUMERO: 087

3.- AYUNTAMIENTO
ODAS
DIF
OTROS
ESPECIFICAR

4.- FECHA: 31 DE DICIEMBRE DEL 2015
5.- ELABORO: LIC. JESUS FERNANDO DIAZ M. CARGO- JEFE DE CONTROL PATRIMONIAL
6.- REVISO: C. RICARDO XOCHICALE SANCHEZ CARGO- DIRECTOR GENERAL
7.- HOJA: 1 DE 112

INVENTARIO DE BIENES MUEBLES

8 NUM. PROG	9 NUM DE CUENTA	NUM DE SUBCUENTA	NOMBRE DE CUENTA	10 NOMBRE DE LA SUBCUENTA	11 NUMERO DE INVENTARIO	12 NUMERO DE RESGUARDO	14 NOMBRE DEL RESGUARDATARIO	15 NOMBRE DEL BIEN	16 MARCA	17 MODELO	18 NUMERO DE SERIE	19 ESTADO DE USO	20 FACTURA NUMERO	FECHA	PROVEEDOR	COSTO	21 POLIZA TIPO	NUMERO	FECHA	22 RECURSO	23 MOVIMIENTO FECHA DE ALTA	FECHA DE BAJA	24 AREA RESPONSABLE	25 LOCALIDAD	26 OBSERVACIONES
2624	1246	000000006	MAQUINARIA, OTROS EQUIPOS Y HERRAMIENTAS	EQUIPO DE RADIO Y COMUNICACION	ODAPAS-872-DA024-100	2624	N-D	RADIO PORTATIL	NEXTEL	OPTION Q272BA	1/000102613068100	BAJA	EMXA72876	08/01/2002	NEXTEL DE MEXICO SA DE CV	300.00	E	49	23/01/2002	RECURSO PROPIO	08/01/2002	31/05/2009	N-D	NEZAHUALCOYOTL	BAJA POR CONCEJO 2009
2625	1246	000000006	MAQUINARIA, OTROS EQUIPOS Y HERRAMIENTAS	EQUIPO DE RADIO Y COMUNICACION	ODAPAS-872-CA024-101	2625	N-D	RADIO PORTATIL	NEXTEL	OPTION Q272BA	1/000102613035100	N-D	EMXA72876	08/01/2002	NEXTEL DE MEXICO SA DE CV	300.00	E	49	23/01/2002	RECURSO PROPIO	08/01/2002		N-D	NEZAHUALCOYOTL	NO LOCALIZADO FISICAMENTE
2626	1241	000000006	MOBILIARIO Y EQUIPO DE ADMINISTRACION	MOBILIARIO Y EQUIPO DE OFICINA	ODAPAS-872-RS177-002	2626	N-D	RESTRADOR	S-M	S-M	S-S	BAJA	F-192	22/01/2002	GARCIA ZARAGOZA MIGUEL ANGEL	1,225.00	D	44	31/01/2002	RECURSO PROPIO	22/01/2002	31/05/2009	N-D	NEZAHUALCOYOTL	BAJA POR CONCEJO 2009
2627	1241	000000006	MOBILIARIO Y EQUIPO DE ADMINISTRACION	MOBILIARIO Y EQUIPO DE OFICINA	ODAPAS-872-IN013-084	2627	LIC. JESUS FERNANDO DIAZ MONDRAGON	SUMADORA	PRINTAFORM	1444	S-S	INSERVIBLE	F-190	22/01/2002	GARCIA ZARAGOZA MIGUEL ANGEL	1,135.00	D	44	31/01/2002	RECURSO PROPIO	22/01/2002		CONTROL PATRIMONIAL	NEZAHUALCOYOTL	BAJA PENDIENTE
2628	1241	000000006	MOBILIARIO Y EQUIPO DE ADMINISTRACION	MOBILIARIO Y EQUIPO DE OFICINA	ODAPAS-872-IN013-080	2628	N-D	SUMADORA	PRINTAFORM	1444	S-S	BAJA	F-190	22/01/2002	GARCIA ZARAGOZA MIGUEL ANGEL	1,135.00	D	44	31/01/2002	RECURSO PROPIO	22/01/2002	31/05/2009	N-D	NEZAHUALCOYOTL	BAJA POR CONCEJO 2009
2629	1241	000000006	MOBILIARIO Y EQUIPO DE ADMINISTRACION	MOBILIARIO Y EQUIPO DE OFICINA	ODAPAS-872-IN013-083	2629	LIC. JESUS FERNANDO DIAZ MONDRAGON	SUMADORA	PRINTAFORM	1444	S-S	INSERVIBLE	F-190	22/01/2002	GARCIA ZARAGOZA MIGUEL ANGEL	1,135.00	D	44	31/01/2002	RECURSO PROPIO	22/01/2002		CONTROL PATRIMONIAL	NEZAHUALCOYOTL	BAJA PENDIENTE
2630	1241	000000006	MOBILIARIO Y EQUIPO DE ADMINISTRACION	MOBILIARIO Y EQUIPO DE OFICINA	ODAPAS-872-IN013-082	2630	N-D	SUMADORA	PRINTAFORM	1444	S-S	BAJA	F-190	22/01/2002	GARCIA ZARAGOZA MIGUEL ANGEL	1,135.00	D	44	31/01/2002	RECURSO PROPIO	22/01/2002	31/05/2009	N-D	NEZAHUALCOYOTL	BAJA POR CONCEJO 2009
2631	1241	000000006	MOBILIARIO Y EQUIPO DE ADMINISTRACION	MOBILIARIO Y EQUIPO DE OFICINA	ODAPAS-872-IN013-075	2631	N-D	SUMADORA	PRINTAFORM	1444	S-S	BAJA	F-190	22/01/2002	GARCIA ZARAGOZA MIGUEL ANGEL	1,135.00	D	44	31/01/2002	RECURSO PROPIO	22/01/2002	31/05/2009	N-D	NEZAHUALCOYOTL	BAJA POR CONCEJO 2009
2632	1241	000000006	MOBILIARIO Y EQUIPO DE ADMINISTRACION	MOBILIARIO Y EQUIPO DE OFICINA	ODAPAS-872-IN013-081	2632	N-D	SUMADORA	PRINTAFORM	1444	S-S	BAJA	F-190	22/01/2002	GARCIA ZARAGOZA MIGUEL ANGEL	1,135.00	D	44	31/01/2002	RECURSO PROPIO	22/01/2002	31/05/2009	N-D	NEZAHUALCOYOTL	BAJA POR CONCEJO 2009
2633	1241	000000006	MOBILIARIO Y EQUIPO DE ADMINISTRACION	MOBILIARIO Y EQUIPO DE OFICINA	ODAPAS-872-IN013-079	2633	C. CINTHIA RIOS TOLEDO	SUMADORA	PRINTAFORM	1444	S-S	MALO	F-190	22/01/2002	GARCIA ZARAGOZA MIGUEL ANGEL	1,135.00	D	44	31/01/2002	RECURSO PROPIO	22/01/2002		RECEPTORIA BENITO JUAREZ	NEZAHUALCOYOTL	
2634	1241	000000006	MOBILIARIO Y EQUIPO DE ADMINISTRACION	MOBILIARIO Y EQUIPO DE OFICINA	ODAPAS-872-IN013-076	2634	N-D	SUMADORA	PRINTAFORM	1444	S-S	BAJA	F-190	22/01/2002	GARCIA ZARAGOZA MIGUEL ANGEL	1,135.00	D	44	31/01/2002	RECURSO PROPIO	22/01/2002	31/05/2009	N-D	NEZAHUALCOYOTL	BAJA POR CONCEJO 2009
2635	1241	000000006	MOBILIARIO Y EQUIPO DE ADMINISTRACION	MOBILIARIO Y EQUIPO DE OFICINA	ODAPAS-872-IN013-078	2635	LIC. JESUS FERNANDO DIAZ MONDRAGON	SUMADORA	PRINTAFORM	1444	S-S	INSERVIBLE	F-190	22/01/2002	GARCIA ZARAGOZA MIGUEL ANGEL	1,135.00	D	44	31/01/2002	RECURSO PROPIO	22/01/2002		CONTROL PATRIMONIAL	NEZAHUALCOYOTL	BAJA PENDIENTE
2636	1241	000000006	MOBILIARIO Y EQUIPO DE ADMINISTRACION	MOBILIARIO Y EQUIPO DE OFICINA	ODAPAS-872-IN013-077	2636	LIC. JESUS FERNANDO DIAZ MONDRAGON	SUMADORA	PRINTAFORM	1444	S-S	INSERVIBLE	F-190	22/01/2002	GARCIA ZARAGOZA MIGUEL ANGEL	1,135.00	D	44	31/01/2002	RECURSO PROPIO	22/01/2002		CONTROL PATRIMONIAL	NEZAHUALCOYOTL	BAJA PENDIENTE
2637	1241	000000004	MOBILIARIO Y EQUIPO DE ADMINISTRACION	EQUIPO DE COMPUTO	ODAPAS-872-RS032-153	2637	N-D	TECLADO	COMPAQ	WIN 98	S-S	BAJA	F-7347	04/01/2002	VICTOR HUGO BAUTISTA MACIEL	391.30	D	35	31/01/2002	RECURSO PROPIO	04/01/2002	31/05/2009	N-D	NEZAHUALCOYOTL	BAJA POR CONCEJO 2009
2638	1241	000000004	MOBILIARIO Y EQUIPO DE ADMINISTRACION	EQUIPO DE COMPUTO	ODAPAS-872-RS032-151	2638	LIC. JESUS FERNANDO DIAZ MONDRAGON	TECLADO	COMPAQ	WIN 98	S-S	INSERVIBLE	F-7347	04/01/2002	VICTOR HUGO BAUTISTA MACIEL	391.30	D	35	31/01/2002	RECURSO PROPIO	04/01/2002		CONTROL PATRIMONIAL	NEZAHUALCOYOTL	BAJA PENDIENTE
2639	1241	000000004	MOBILIARIO Y EQUIPO DE ADMINISTRACION	EQUIPO DE COMPUTO	ODAPAS-872-RS032-152	2639	N-D	TECLADO	COMPAQ	WIN 98	S-S	BAJA	F-7347	04/01/2002	VICTOR HUGO BAUTISTA MACIEL	391.30	D	35	31/01/2002	RECURSO PROPIO	04/01/2002	31/12/2006	N-D	NEZAHUALCOYOTL	BAJA POR CONCEJO 2006
2640	1241	000000004	MOBILIARIO Y EQUIPO DE ADMINISTRACION	EQUIPO DE COMPUTO	ODAPAS-872-RS102-074	2640	LIC. JESUS FERNANDO DIAZ MONDRAGON	NO BREAK	COMPLET	500 V.A	01G521695	INSERVIBLE	F-7347	04/01/2002	VICTOR HUGO BAUTISTA MACIEL	1,391.30	D	35	31/01/2002	RECURSO PROPIO	04/01/2002		CONTROL PATRIMONIAL	NEZAHUALCOYOTL	BAJA PENDIENTE
2641	1241	000000004	MOBILIARIO Y EQUIPO DE ADMINISTRACION	EQUIPO DE COMPUTO	ODAPAS-872-RS102-072	2641	LIC. JESUS FERNANDO DIAZ MONDRAGON	NO BREAK	COMPLET	500 V.A	01G521715	INSERVIBLE	F-7347	04/01/2002	VICTOR HUGO BAUTISTA MACIEL	1,391.30	D	35	31/01/2002	RECURSO PROPIO	04/01/2002		CONTROL PATRIMONIAL	NEZAHUALCOYOTL	BAJA PENDIENTE
2642	1241	000000004	MOBILIARIO Y EQUIPO DE ADMINISTRACION	EQUIPO DE COMPUTO	ODAPAS-872-RS102-073	2642	N-D	NO BREAK	COMPLET	500 V.A	1521705	BAJA	F-7347	04/01/2002	VICTOR HUGO BAUTISTA MACIEL	1,391.30	D	35	31/01/2002	RECURSO PROPIO	04/01/2002	31/05/2009	N-D	NEZAHUALCOYOTL	BAJA POR CONCEJO 2009
2643	1241	000000004	MOBILIARIO Y EQUIPO DE ADMINISTRACION	EQUIPO DE COMPUTO	ODAPAS-872-RS030-140	2643	LIC. JESUS FERNANDO DIAZ MONDRAGON	MONITOR	HP	SVGA	MX15175072	INSERVIBLE	F-286	07/01/2002	VILLELA FLORES CONSULTORES SA DE CV	1,924.15	D	62	31/01/2002	RECURSO PROPIO	07/01/2002		CONTROL PATRIMONIAL	NEZAHUALCOYOTL	BAJA PENDIENTE
2644	1241	000000004	MOBILIARIO Y EQUIPO DE ADMINISTRACION	EQUIPO DE COMPUTO	ODAPAS-872-RS030-139	2644	LIC. JESUS FERNANDO DIAZ MONDRAGON	MONITOR	HP	SVGA	MX15175056	INSERVIBLE	F-286	07/01/2002	VILLELA FLORES CONSULTORES SA DE CV	1,924.15	D	62	31/01/2002	RECURSO PROPIO	07/01/2002		CONTROL PATRIMONIAL	NEZAHUALCOYOTL	BAJA PENDIENTE
2645	1241	000000004	MOBILIARIO Y EQUIPO DE ADMINISTRACION	EQUIPO DE COMPUTO	ODAPAS-872-RS030-141	2645	LIC. JESUS FERNANDO DIAZ MONDRAGON	MONITOR	HP	SVGA	MX15175050	INSERVIBLE	F-286	07/01/2002	VILLELA FLORES CONSULTORES SA DE CV	1,924.15	D	62	31/01/2002	RECURSO PROPIO	07/01/2002		CONTROL PATRIMONIAL	NEZAHUALCOYOTL	BAJA PENDIENTE
2646	1241	000000004	MOBILIARIO Y EQUIPO DE ADMINISTRACION	EQUIPO DE COMPUTO	ODAPAS-872-RS030-138	2646	N-D	MONITOR	COMPAQ	SVGA	148BA28TD979	BAJA	F-7347	04/01/2002	VICTOR HUGO BAUTISTA MACIEL	2,217.39	D	35	31/01/2002	RECURSO PROPIO	04/01/2002	31/12/2006	N-D	NEZAHUALCOYOTL	BAJA POR CONCEJO 2006
2647	1241	000000004	MOBILIARIO Y EQUIPO DE ADMINISTRACION	EQUIPO DE COMPUTO	ODAPAS-872-RS030-137	2647	LIC. JESUS FERNANDO DIAZ MONDRAGON	MONITOR	COMPAQ	SVGA	148BA28TE010	INSERVIBLE	F-7347	04/01/2002	VICTOR HUGO BAUTISTA MACIEL	2,217.39	D	35	31/01/2002	RECURSO PROPIO	04/01/2002		CONTROL PATRIMONIAL	NEZAHUALCOYOTL	BAJA PENDIENTE
2648	1241	000000004	MOBILIARIO Y EQUIPO DE ADMINISTRACION	EQUIPO DE COMPUTO	ODAPAS-872-RS030-136	2648	LIC. JESUS FERNANDO DIAZ MONDRAGON	MONITOR	COMPAQ	SVGA	149BA28TB791	INSERVIBLE	F-7347	04/01/2002	VICTOR HUGO BAUTISTA MACIEL	2,217.39	D	35	31/01/2002	RECURSO PROPIO	04/01/2002		CONTROL PATRIMONIAL	NEZAHUALCOYOTL	BAJA PENDIENTE
2649	1241	000000004	MOBILIARIO Y EQUIPO DE ADMINISTRACION	EQUIPO DE COMPUTO	ODAPAS-872-RS031-127	2649	LIC. JESUS FERNANDO DIAZ MONDRAGON	CPU	COMPAQ	PENTIUM IV	3D1CKF2LB0EY	INSERVIBLE	F-7347	04/01/2002	VICTOR HUGO BAUTISTA MACIEL	18,521.73	D	35	31/01/2002	RECURSO PROPIO	04/01/2002		CONTROL PATRIMONIAL	NEZAHUALCOYOTL	BAJA PENDIENTE
2650	1241	000000004	MOBILIARIO Y EQUIPO DE ADMINISTRACION	EQUIPO DE COMPUTO	ODAPAS-872-RS031-128	2650	LIC. JESUS FERNANDO DIAZ MONDRAGON	CPU	COMPAQ	PENTIUM IV	3D1CKF2LB0NG	INSERVIBLE	F-7347	04/01/2002	VICTOR HUGO BAUTISTA MACIEL	18,521.73	D	35	31/01/2002	RECURSO PROPIO	04/01/2002		CONTROL PATRIMONIAL	NEZAHUALCOYOTL	BAJA PENDIENTE
2651	1241	000000004	MOBILIARIO Y EQUIPO DE ADMINISTRACION	EQUIPO DE COMPUTO	ODAPAS-872-RS031-129	2651	LIC. JESUS FERNANDO DIAZ MONDRAGON	CPU	COMPAQ	PENTIUM IV	3D1CKF2LB0NJ	INSERVIBLE	F-7347	04/01/2002	VICTOR HUGO BAUTISTA MACIEL	18,521.73	D	35	31/01/2002	RECURSO PROPIO	04/01/2002		CONTROL PATRIMONIAL	NEZAHUALCOYOTL	BAJA PENDIENTE
2652	1241	000000004	MOBILIARIO Y EQUIPO DE ADMINISTRACION	EQUIPO DE COMPUTO	ODAPAS-872-RS031-130	2652	LIC. JESUS FERNANDO DIAZ MONDRAGON	CPU	HP	VECTRA	MX15055529	INSERVIBLE	F-286	07/01/2002	VILLELA FLORES CONSULTORES SA DE CV	11,631.81	D	62	31/01/2002	RECURSO PROPIO	07/01/2002		CONTROL PATRIMONIAL	NEZAHUALCOYOTL	BAJA PENDIENTE
2653	1241	000000004	MOBILIARIO Y EQUIPO DE ADMINISTRACION	EQUIPO DE COMPUTO	ODAPAS-872-RS031-131	2653	LIC. JESUS FERNANDO DIAZ MONDRAGON	CPU	HP	VECTRA	MX15055373	INSERVIBLE	F-286	07/01/2002	VILLELA FLORES CONSULTORES SA DE CV	11,631.81	D	62	31/01/2002	RECURSO PROPIO	07/01/2002		CONTROL PATRIMONIAL	NEZAHUALCOYOTL	BAJA PENDIENTE
2654	1241	000000004	MOBILIARIO Y EQUIPO DE ADMINISTRACION	EQUIPO DE COMPUTO	ODAPAS-872-RS031-132	2654	LIC. JESUS FERNANDO DIAZ MONDRAGON	CPU	HP	VECTRA	MX15055523	INSERVIBLE	F-286	07/01/2002	VILLELA FLORES CONSULTORES SA DE CV	11,631.81	D	62	31/01/2002	RECURSO PROPIO	07/01/2002		CONTROL PATRIMONIAL	NEZAHUALCOYOTL	BAJA PENDIENTE
2655	1241	000000004	MOBILIARIO Y EQUIPO DE ADMINISTRACION	EQUIPO DE COMPUTO	ODAPAS-872-IF032-139	2655	N-D	TECLADO	S-M	S-M	B12103495	N-D	F-285	02/01/2002	VILLELA FLORES CONSULTORES SA DE CV	180.00	D	62	31/01/2002	RECURSO PROPIO	02/01/2002		N-D	NEZAHUALCOYOTL	NO LOCALIZADO FISICAMENTE
2656	1241	000000004	MOBILIARIO Y EQUIPO DE ADMINISTRACION	EQUIPO DE COMPUTO	ODAPAS-872-IF032-140	2656	N-D	TECLADO	S-M	S-M	B12103496	BAJA	F-285	02/01/2002	VILLELA FLORES CONSULTORES SA DE CV	180.00	D	62	31/01/2002	RECURSO PROPIO	02/01/2002	31/05/2009	N-D	NEZAHUALCOYOTL	BAJA POR CONCEJO 2009
2657	1241	000000004	MOBILIARIO Y EQUIPO DE ADMINISTRACION	EQUIPO DE COMPUTO	ODAPAS-872-IF032-143	2657	N-D	TECLADO	S-M	S-M	533350	N-D	F-285	02/01/2002	VILLELA FLORES CONSULTORES SA DE CV	190.00	D	62	31/01/2002	RECURSO PROPIO	02/01/2002		N-D	NEZAHUALCOYOTL	NO LOCALIZADO FISICAMENTE
2658	1241	000000004	MOBILIARIO Y EQUIPO DE ADMINISTRACION	EQUIPO DE COMPUTO	ODAPAS-872-IF032-142	2658	N-D	TECLADO	S-M	S-M	533260	BAJA	F-285	02/01/2002	VILLELA FLORES CONSULTORES SA DE CV	190.00	D	62	31/01/2002	RECURSO PROPIO	02/01/2002	31/05/2009	N-D	NEZAHUALCOYOTL	BAJA POR CONCEJO 2009
2659	1241	000000004	MOBILIARIO Y EQUIPO DE ADMINISTRACION	EQUIPO DE COMPUTO	ODAPAS-872-IF032-141	2659	LIC. JESUS FERNANDO DIAZ MONDRAGON	TECLADO	S-M	S-M	533150	INSERVIBLE	F-285	02/01/2002	VILLELA FLORES CONSULTORES SA DE CV	190.00	D	62	31/01/2002	RECURSO PROPIO	02/01/2002		CONTROL PATRIMONIAL	NEZAHUALCOYOTL	BAJA PENDIENTE
2660	1241	000000004	MOBILIARIO Y EQUIPO DE ADMINISTRACION	EQUIPO DE COMPUTO	ODAPAS-872-IF169-002	2660	LIC. JESUS FERNANDO DIAZ MONDRAGON	LOCALIZADOR DE CABLES	S-M	S-M	S-S	MALO	F-191	22/01/2002	GARCIA ZARAGOZA MIGUEL ANGEL	1,250.00	D	44	31/01/2002	RECURSO PROPIO	22/01/2002		INFORMATICA Y SISTEMAS	NEZAHUALCOYOTL	
2661	1241	000000004	MOBILIARIO Y EQUIPO DE ADMINISTRACION	EQUIPO DE COMPUTO	ODAPAS-872-IF034-083	2661	LIC. JESUS FERNANDO DIAZ MONDRAGON	IMPRESORA	EPSON	FX-880	DZHY014767	INSERVIBLE	F-285	02/01/2002	VILLELA FLORES CONSULTORES SA DE CV	3,874.00	D	62	31/01/2002	RECURSO PROPIO	02/01/2002		CONTROL PATRIMONIAL	NEZAHUALCOYOTL	BAJA PENDIENTE
2662	1241	000000004	MOBILIARIO Y EQUIPO DE ADMINISTRACION	EQUIPO DE COMPUTO	ODAPAS-872-IF034-081	2662	N-D	IMPRESORA	EPSON	FX-880	DZHY014776	N-D	F-285	02/01/2002	VILLELA FLORES CONSULTORES SA DE CV	3,874.00	D	62	31/01/2002	RECURSO PROPIO	02/01/2002		N-D	NEZAHUALCOYOTL	NO LOCALIZADO FISICAMENTE
2663	1241	000000004	MOBILIARIO Y EQUIPO DE ADMINISTRACION	EQUIPO DE COMPUTO	ODAPAS-872-IF034-084	2663	N-D	IMPRESORA	EPSON	FX-880	DZHY014780	N-D	F-285	02/01/2002	VILLELA FLORES CONSULTORES SA DE CV	3,874.00	D	62	31/01/2002	RECURSO PROPIO	02/01/2002		N-D	NEZAHUALCOYOTL	NO LOCALIZADO FISICAMENTE
2664	1241	000000004	MOBILIARIO Y EQUIPO DE ADMINISTRACION	EQUIPO DE COMPUTO	ODAPAS-872-IF034-082	2664	N-D	IMPRESORA	EPSON	FX-880	DZHY014778	N-D	F-285	02/01/2002	VILLELA FLORES CONSULTORES SA DE CV	3,874.00	D	62	31/01/2002	RECURSO PROPIO	02/01/2002		N-D	NEZAHUALCOYOTL	NO LOCALIZADO FISICAMENTE
2665	1241	000000004	MOBILIARIO Y EQUIPO DE ADMINISTRACION	EQUIPO DE COMPUTO	ODAPAS-872-IF036-003	2665	C. VICTOR DANIEL LEMUS HERNANDEZ	GRAFICADOR PLOTER	HP	800	SG18P3101Y	MALO	F-7346	04/01/2002	VICTOR HUGO BAUTISTA MACIEL	90,434.78	D	35	31/01/2002	RECURSO PROPIO	04/01/2002		DIRECCION DE PLANEACION PROYECTOS Y CONSTRUCCION	NEZAHUALCOYOTL	
2666	1241	000000004	MOBILIARIO Y EQUIPO DE ADMINISTRACION	EQUIPO DE COMPUTO	ODAPAS-872-AP199-011	2666	LIC. JESUS FERNANDO DIAZ MONDRAGON	DRIVE IOMEGA ZIP MB	S-M	S-M	S-S	INSERVIBLE	F-190	22/01/2002	GARCIA ZARAGOZA MIGUEL ANGEL	2,197.00	D	44	31/01/2002	RECURSO PROPIO	22/01/2002		CONTROL PATRIMONIAL	NEZAHUALCOYOTL	BAJA PENDIENTE
2667	1241	000000004	MOBILIARIO Y EQUIPO DE ADMINISTRACION	EQUIPO DE COMPUTO	ODAPAS-872-IX199-009	2667	LIC. JESUS FERNANDO DIAZ MONDRAGON	DRIVE IOMEGA ZIP MB	S-M	S-M	S-S	INSERVIBLE	F-190	22/01/2002	GARCIA ZARAGOZA MIGUEL ANGEL	2,197.00	D	44	31/01/2002	RECURSO PROPIO	22/01/2002		CONTROL PATRIMONIAL	NEZAHUALCOYOTL	BAJA PENDIENTE
2668	1241	000000004	MOBILIARIO Y EQUIPO DE ADMINISTRACION	EQUIPO DE COMPUTO	ODAPAS-872-IS199-008	2668	C. CINTHIA RIOS TOLEDO	DRIVE IOMEGA ZIP MB	S-M	S-M	S-S	MALO	F-190	22/01/2002	GARCIA ZARAGOZA MIGUEL ANGEL	2,197.00	D	44	31/01/2002	RECURSO PROPIO	22/01/2002		RECEPTORIA BOSQUES	NEZAHUALCOYOTL	
2669	1241	000000004	MOBILIARIO Y EQUIPO DE ADMINISTRACION	EQUIPO DE COMPUTO	ODAPAS-872-IP199-007	2669	LIC. JESUS FERNANDO DIAZ MONDRAGON	DRIVE IOMEGA ZIP MB	S-M	S-M	S-S	INSERVIBLE	F-190	22/01/2002	GARCIA ZARAGOZA MIGUEL ANGEL	2,197.00	D	44	31/01/2002	RECURSO PROPIO	22/01/2002		CONTROL PATRIMONIAL	NEZAHUALCOYOTL	BAJA PENDIENTE
2670	1241	000000004	MOBILIARIO Y EQUIPO DE ADMINISTRACION	EQUIPO DE COMPUTO	ODAPAS-872-IM199-006	2670	N-D	DRIVE IOMEGA ZIP MB	S-M	S-M	S-S	N-D	F-190	22/01/2002	GARCIA ZARAGOZA MIGUEL ANGEL	2,197.00	D	44	31/01/2002	RECURSO PROPIO	22/01/2002		N-D	NEZAHUALCOYOTL	NO LOCALIZADO FISICAMENTE
2671	1241	000000004	MOBILIARIO Y EQUIPO DE ADMINISTRACION	EQUIPO DE COMPUTO	ODAPAS-872-LI199-005	2671	LIC. JESUS FERNANDO DIAZ MONDRAGON	DRIVE IOMEGA ZIP MB	S-M	S-M	S-S	INSERVIBLE	F-190	22/01/2002	GARCIA ZARAGOZA MIGUEL ANGEL	2,197.00	D	44	31/01/2002	RECURSO PROPIO	22/01/2002		CONTROL PATRIMONIAL	NEZAHUALCOYOTL	BAJA PENDIENTE
2672	1241	000000004	MOBILIARIO Y EQUIPO DE ADMINISTRACION	EQUIPO DE COMPUTO	ODAPAS-872-IE199-004	2672	LIC. JESUS FERNANDO DIAZ MONDRAGON	DRIVE IOMEGA ZIP MB	S-M	S-M	S-S	INSERVIBLE	F-190	22/01/2002	GARCIA ZARAGOZA MIGUEL ANGEL	2,197.00	D	44	31/01/2002	RECURSO PROPIO	22/01/2002		CONTROL PATRIMONIAL	NEZAHUALCOYOTL	BAJA PENDIENTE
2673	1241	000000004	MOBILIARIO Y EQUIPO DE ADMINISTRACION	EQUIPO DE COMPUTO	ODAPAS-872-IB199-003	2673	C. CINTHIA RIOS TOLEDO	DRIVE IOMEGA ZIP MB	S-M	S-M	S-S	MALO	F-190	22/01/2002	GARCIA ZARAGOZA MIGUEL ANGEL	2,197.00	D	44	31/01/2002	RECURSO PROPIO	22/01/2002		RECEPTORIA BENITO JUAREZ	NEZAHUALCOYOTL	
2674	1241	000000004	MOBILIARIO Y EQUIPO DE ADMINISTRACION	EQUIPO DE COMPUTO	ODAPAS-872-IA199-002	2674	LIC. JESUS FERNANDO DIAZ MONDRAGON	DRIVE IOMEGA ZIP MB	S-M	S-M	S-S	INSERVIBLE	F-190	22/01/2002	GARCIA ZARAGOZA MIGUEL ANGEL	2,197.00	D	44	31/01/2002	RECURSO PROPIO	22/01/2002		CONTROL PATRIMONIAL	NEZAHUALCOYOTL	BAJA PENDIENTE
2675	1241	000000004	MOBILIARIO Y EQUIPO DE ADMINISTRACION	EQUIPO DE COMPUTO	ODAPAS-872-CR199-010	2675	N-D	DRIVE IOMEGA ZIP MB	S-M	S-M	S-S	N-D	F-190	22/01/2002	GARCIA ZARAGOZA MIGUEL ANGEL	2,197.00	D	44	31/01/2002	RECURSO PROPIO	22/01/2002		N-D	NEZAHUALCOYOTL	NO LOCALIZADO FISICAMENTE
2676	1241	000000004	MOBILIARIO Y EQUIPO DE ADMINISTRACION	EQUIPO DE COMPUTO	ODAPAS-872-IN032-145	2676	N-D	TECLADO	COMPAQ	WIN 98	S-S	BAJA	F-7342	04/01/2002	VICTOR HUGO BAUTISTA MACIEL	391.30	D	35	31/01/2002	RECURSO PROPIO	04/01/2002	31/05/2009	N-D	NEZAHUALCOYOTL	BAJA POR CONCEJO 2009
2677	1241	000000004	MOBILIARIO Y EQUIPO DE ADMINISTRACION	EQUIPO DE COMPUTO	ODAPAS-872-IN032-149	2677	N-D	TECLADO	COMPAQ	WIN 98	S-S	BAJA	F-7342	04/01/2002	VICTOR HUGO BAUTISTA MACIEL	391.30	D	35	31/01/2002	RECURSO PROPIO	04/01/2002	31/05/2009	N-D	NEZAHUALCOYOTL	BAJA POR CONCEJO 2009
2678	1241	000000004	MOBILIARIO Y EQUIPO DE ADMINISTRACION	EQUIPO DE COMPUTO	ODAPAS-872-IN032-148	2678	N-D	TECLADO	COMPAQ	WIN 98	S-S	BAJA	F-7342	04/01/2002	VICTOR HUGO BAUTISTA MACIEL	391.30	D	35	31/01/2002	RECURSO PROPIO	04/01/2002	31/05/2009	N-D	NEZAHUALCOYOTL	BAJA POR CONCEJO 2009
2679	1241	000000004	MOBILIARIO Y EQUIPO DE ADMINISTRACION	EQUIPO DE COMPUTO	ODAPAS-872-IN032-147	2679	N-D	TECLADO	COMPAQ	WIN 98	S-S	N-D	F-7342	04/01/2002	VICTOR HUGO BAUTISTA MACIEL	391.30	D	35	31/01/2002	RECURSO PROPIO	04/01/2002		N-D	NEZAHUALCOYOTL	NO LOCALIZADO FISICAMENTE
2680	1241	000000004	MOBILIARIO Y EQUIPO DE ADMINISTRACION	EQUIPO DE COMPUTO	ODAPAS-872-IN032-150	2680	N-D	TECLADO	COMPAQ	WIN 98	S-S	N-D	F-7342	04/01/2002	VICTOR HUGO BAUTISTA MACIEL	391.30	D	35	31/01/2002	RECURSO PROPIO	04/01/2002		N-D	NEZAHUALCOYOTL	NO LOCALIZADO FISICAMENTE
2681	1241	000000004	MOBILIARIO Y EQUIPO DE ADMINISTRACION	EQUIPO DE COMPUTO	ODAPAS-872-IN032-144	2681	N-D	TECLADO	COMPAQ	WIN 98	S-S	BAJA	F-7342	04/01/2002	VICTOR HUGO BAUTISTA MACIEL	391.30	D	35	31/01/2002	RECURSO PROPIO	04/01/2002	31/05/2009	N-D	NEZAHUALCOYOTL	BAJA POR CONCEJO 2009
2682	1241	000000004	MOBILIARIO Y EQUIPO DE ADMINISTRACION	EQUIPO DE COMPUTO	ODAPAS-872-IN032-146	2682	N-D	TECLADO	COMPAQ	WIN 98	S-S	BAJA	F-7342	04/01/2002	VICTOR HUGO BAUTISTA MACIEL	391.30	D	35	31/01/2002	RECURSO PROPIO	04/01/2002	31/05/2009	N-D	NEZAHUALCOYOTL	BAJA POR CONCEJO 2009
2683	1241	000000004	MOBILIARIO Y EQUIPO DE ADMINISTRACION	EQUIPO DE COMPUTO	ODAPAS-872-IN030-131	2683	N-D	MONITOR	COMPAQ	SVGA	122BM28DA260	BAJA	F-7342	04/01/2002	VICTOR HUGO BAUTISTA MACIEL	2,217.39	D	35	31/01/2002	RECURSO PROPIO	04/01/2002	31/05/2009	N-D	NEZAHUALCOYOTL	BAJA POR CONCEJO 2009
2684	1241	000000004	MOBILIARIO Y EQUIPO DE ADMINISTRACION	EQUIPO DE COMPUTO	ODAPAS-872-IN030-134	2684	N-D	MONITOR	COMPAQ	SVGA	122BM28DA993	BAJA	F-7342	04/01/2002	VICTOR HUGO BAUTISTA MACIEL	2,217.39	D	35	31/01/2002	RECURSO PROPIO	04/01/2002	31/05/2009	N-D	NEZAHUALCOYOTL	BAJA POR CONCEJO 2009

ODAPAS

1.- MUNICIPIO: NEZAHUALCOYOTL
2.- NUMERO: 087

3.- AYUNTAMIENTO
ODAS
DIF
OTROS
ESPECIFICAR

4.- FECHA: 31 DE DICIEMBRE DEL 2015
5.- ELABORO: LIC. JESUS FERNANDO DIAZ M. CARGO- JEFE DE CONTROL PATRIMONIAL
6.- REVISO: C. RICARDO XOCHICALE SANCHEZ CARGO- DIRECTOR GENERAL
7.- HOJA: 1 DE 112

INVENTARIO DE BIENES MUEBLES

NUM. PROG	NUM DE CUENTA	NUM DE SUBCUENTA	NOMBRE DE CUENTA	NOMBRE DE LA SUBCUENTA	NUMERO DE INVENTARIO	NUMERO DE RESGUARDO	NOMBRE DEL RESGUARDATARIO	NOMBRE DEL MUEBLE	MARCA	MODELO	NUMERO DE SERIE	ESTADO DE USO	FACTURA NUMERO	FACTURA FECHA	PROVEEDOR	COSTO	POLIZA TIPO	POLIZA NUMERO	POLIZA FECHA	RECURSO	FECHA ALTA	FECHA BAJA	AREA RESPONSABLE	LOCALIDAD	OBSERVACIONES
2685	1241	000000004	MOBILIARIO Y EQUIPO DE ADMINISTRACION	EQUIPO DE COMPUTO	ODAPAS-872-IN030-130	2685	LIC. JESUS FERNANDO DIAZ MONDRAGON	MONITOR	COMPAQ	SVGA	122BM28DA959	INSERVIBLE	F-7342	04/01/2002	VICTOR HUGO BAUTISTA MACIEL	2,217.39	D	35	31/01/2002	RECURSO PROPIO	04/01/2002		CONTROL PATRIMONIAL	NEZAHUALCOYOTL	BAJA PENDIENTE
2686	1241	000000004	MOBILIARIO Y EQUIPO DE ADMINISTRACION	EQUIPO DE COMPUTO	ODAPAS-872-IN030-129	2686	LIC. JESUS FERNANDO DIAZ MONDRAGON	MONITOR	COMPAQ	SVGA	122BM28DB340	INSERVIBLE	F-7342	04/01/2002	VICTOR HUGO BAUTISTA MACIEL	2,217.39	D	35	31/01/2002	RECURSO PROPIO	04/01/2002		CONTROL PATRIMONIAL	NEZAHUALCOYOTL	BAJA PENDIENTE
2687	1241	000000004	MOBILIARIO Y EQUIPO DE ADMINISTRACION	EQUIPO DE COMPUTO	ODAPAS-872-IN030-135	2687	LIC. JESUS FERNANDO DIAZ MONDRAGON	MONITOR	COMPAQ	SVGA	122BM28DA307	INSERVIBLE	F-7342	04/01/2002	VICTOR HUGO BAUTISTA MACIEL	2,217.39	D	35	31/01/2002	RECURSO PROPIO	04/01/2002		CONTROL PATRIMONIAL	NEZAHUALCOYOTL	BAJA PENDIENTE
2688	1241	000000004	MOBILIARIO Y EQUIPO DE ADMINISTRACION	EQUIPO DE COMPUTO	ODAPAS-872-IN030-133	2688	LIC. JESUS FERNANDO DIAZ MONDRAGON	MONITOR	COMPAQ	SVGA	122BM28DA946	INSERVIBLE	F-7342	04/01/2002	VICTOR HUGO BAUTISTA MACIEL	2,217.39	D	35	31/01/2002	RECURSO PROPIO	04/01/2002		CONTROL PATRIMONIAL	NEZAHUALCOYOTL	BAJA PENDIENTE
2689	1241	000000004	MOBILIARIO Y EQUIPO DE ADMINISTRACION	EQUIPO DE COMPUTO	ODAPAS-872-IN030-132	2689	N-D	MONITOR	COMPAQ	SVGA	122BM28DB322	BAJA	F-7342	04/01/2002	VICTOR HUGO BAUTISTA MACIEL	2,217.39	D	35	31/01/2002	RECURSO PROPIO	04/01/2002	31/05/2009	N-D	NEZAHUALCOYOTL	BAJA POR CONCEJO 2009
2690	1241	000000004	MOBILIARIO Y EQUIPO DE ADMINISTRACION	EQUIPO DE COMPUTO	ODAPAS-872-IN031-125	2690	LIC. JESUS FERNANDO DIAZ MONDRAGON	CPU	COMPAQ	PENTIUM III	6Y19DYSZF018	INSERVIBLE	F-7342	04/01/2002	VICTOR HUGO BAUTISTA MACIEL	13,217.39	D	35	31/01/2002	RECURSO PROPIO	04/01/2002		CONTROL PATRIMONIAL	NEZAHUALCOYOTL	BAJA PENDIENTE
2691	1241	000000004	MOBILIARIO Y EQUIPO DE ADMINISTRACION	EQUIPO DE COMPUTO	ODAPAS-872-IN031-121	2691	LIC. JESUS FERNANDO DIAZ MONDRAGON	CPU	COMPAQ	PENTIUM III	6Y19DYSZF009	INSERVIBLE	F-7342	04/01/2002	VICTOR HUGO BAUTISTA MACIEL	13,217.39	D	35	31/01/2002	RECURSO PROPIO	04/01/2002		CONTROL PATRIMONIAL	NEZAHUALCOYOTL	BAJA PENDIENTE
2692	1241	000000004	MOBILIARIO Y EQUIPO DE ADMINISTRACION	EQUIPO DE COMPUTO	ODAPAS-872-IN031-124	2692	LIC. JESUS FERNANDO DIAZ MONDRAGON	CPU	COMPAQ	PENTIUM III	6Y19DYSZF02T	INSERVIBLE	F-7342	04/01/2002	VICTOR HUGO BAUTISTA MACIEL	13,217.39	D	35	31/01/2002	RECURSO PROPIO	04/01/2002		CONTROL PATRIMONIAL	NEZAHUALCOYOTL	BAJA PENDIENTE
2693	1241	000000004	MOBILIARIO Y EQUIPO DE ADMINISTRACION	EQUIPO DE COMPUTO	ODAPAS-872-IN031-120	2693	N-D	CPU	COMPAQ	PENTIUM III	6124DYSZJ067	N-D	F-7342	04/01/2002	VICTOR HUGO BAUTISTA MACIEL	13,217.39	D	35	31/01/2002	RECURSO PROPIO	04/01/2002		N-D	NEZAHUALCOYOTL	NO LOCALIZADO FISICAMENTE
2694	1241	000000004	MOBILIARIO Y EQUIPO DE ADMINISTRACION	EQUIPO DE COMPUTO	ODAPAS-872-IN031-123	2694	LIC. JESUS FERNANDO DIAZ MONDRAGON	CPU	COMPAQ	PENTIUM III	6Y19DYSZF02J	INSERVIBLE	F-7342	04/01/2002	VICTOR HUGO BAUTISTA MACIEL	13,217.39	D	35	31/01/2002	RECURSO PROPIO	04/01/2002		CONTROL PATRIMONIAL	NEZAHUALCOYOTL	BAJA PENDIENTE
2695	1241	000000004	MOBILIARIO Y EQUIPO DE ADMINISTRACION	EQUIPO DE COMPUTO	ODAPAS-872-IN031-122	2695	LIC. JESUS FERNANDO DIAZ MONDRAGON	CPU	COMPAQ	PENTIUM III	6Y19DYSZF025	INSERVIBLE	F-7342	04/01/2002	VICTOR HUGO BAUTISTA MACIEL	13,217.39	D	35	31/01/2002	RECURSO PROPIO	04/01/2002		CONTROL PATRIMONIAL	NEZAHUALCOYOTL	BAJA PENDIENTE
2696	1241	000000004	MOBILIARIO Y EQUIPO DE ADMINISTRACION	EQUIPO DE COMPUTO	ODAPAS-872-IN031-126	2696	LIC. JESUS FERNANDO DIAZ MONDRAGON	CPU	COMPAQ	PENTIUM III	6Y19DYSZF00N	INSERVIBLE	F-7342	04/01/2002	VICTOR HUGO BAUTISTA MACIEL	13,217.39	D	35	31/01/2002	RECURSO PROPIO	04/01/2002		CONTROL PATRIMONIAL	NEZAHUALCOYOTL	BAJA PENDIENTE
2697	1241	000000004	MOBILIARIO Y EQUIPO DE ADMINISTRACION	EQUIPO DE COMPUTO	ODAPAS-872-IN102-069	2697	LIC. JESUS FERNANDO DIAZ MONDRAGON	NO BREAK	COMPLET	500 VA	01G521694	INSERVIBLE	F-7342	04/01/2002	VICTOR HUGO BAUTISTA MACIEL	1,391.30	D	35	31/01/2002	RECURSO PROPIO	04/01/2002		CONTROL PATRIMONIAL	NEZAHUALCOYOTL	BAJA PENDIENTE
2698	1241	000000004	MOBILIARIO Y EQUIPO DE ADMINISTRACION	EQUIPO DE COMPUTO	ODAPAS-872-IN102-066	2698	N-D	NO BREAK	COMPLET	500 VA	01G621731	BAJA	F-7342	04/01/2002	VICTOR HUGO BAUTISTA MACIEL	1,391.30	D	35	31/01/2002	RECURSO PROPIO	04/01/2002	31/05/2009	N-D	NEZAHUALCOYOTL	BAJA POR CONCEJO 2009
2699	1241	000000004	MOBILIARIO Y EQUIPO DE ADMINISTRACION	EQUIPO DE COMPUTO	ODAPAS-872-IN102-068	2699	LIC. JESUS FERNANDO DIAZ MONDRAGON	NO BREAK	COMPLET	500 VA	01G521696	INSERVIBLE	F-7342	04/01/2002	VICTOR HUGO BAUTISTA MACIEL	1,391.30	D	35	31/01/2002	RECURSO PROPIO	04/01/2002		CONTROL PATRIMONIAL	NEZAHUALCOYOTL	BAJA PENDIENTE
2700	1241	000000004	MOBILIARIO Y EQUIPO DE ADMINISTRACION	EQUIPO DE COMPUTO	ODAPAS-872-IN102-067	2700	N-D	NO BREAK	COMPLET	500 VA	01G521729	N-D	F-7342	04/01/2002	VICTOR HUGO BAUTISTA MACIEL	1,391.30	D	35	31/01/2002	RECURSO PROPIO	04/01/2002		N-D	NEZAHUALCOYOTL	NO LOCALIZADO FISICAMENTE
2701	1241	000000004	MOBILIARIO Y EQUIPO DE ADMINISTRACION	EQUIPO DE COMPUTO	ODAPAS-872-IN102-070	2701	LIC. JESUS FERNANDO DIAZ MONDRAGON	NO BREAK	COMPLET	500 VA	01G521740	INSERVIBLE	F-7342	04/01/2002	VICTOR HUGO BAUTISTA MACIEL	1,391.30	D	35	31/01/2002	RECURSO PROPIO	04/01/2002		CONTROL PATRIMONIAL	NEZAHUALCOYOTL	BAJA PENDIENTE
2702	1241	000000004	MOBILIARIO Y EQUIPO DE ADMINISTRACION	EQUIPO DE COMPUTO	ODAPAS-872-IN102-071	2702	C. ISAIAS PEREZ RAMIREZ	NO BREAK	COMPLET	500 VA	01G520660	MALO	F-7342	04/01/2002	VICTOR HUGO BAUTISTA MACIEL	1,391.30	D	35	31/01/2002	RECURSO PROPIO	04/01/2002		TALLER MECANICO Y CONTROL VEHICULAR	NEZAHUALCOYOTL	
2703	1241	000000004	MOBILIARIO Y EQUIPO DE ADMINISTRACION	EQUIPO DE COMPUTO	ODAPAS-872-FN102-065	2703	LIC. JESUS FERNANDO DIAZ MONDRAGON	NO BREAK	COMPLET	500 VA	01G521707	INSERVIBLE	F-7342	04/01/2002	VICTOR HUGO BAUTISTA MACIEL	1,391.30	D	35	31/01/2002	RECURSO PROPIO	04/01/2002		CONTROL PATRIMONIAL	NEZAHUALCOYOTL	BAJA PENDIENTE
2704	1246	000000004	MAQUINARIA, OTROS EQUIPOS Y HERRAMIENTAS	MAQUINARIA Y EQUIPO DIVERSO	ODAPAS-872-PS160-004	2704	C. ANTONIO TLAMINTZI TLAMINTZI	TALADRO	BOSCH	13 MM	S-S	MALO	F-81692	12/02/2002	CONJUNTO FERRETERO ECATEPEC SA DE CV	1,885.22	D	43	28/02/2002	RECURSO PROPIO	12/02/2002		PLANTA DE TRATAMIENTO	NEZAHUALCOYOTL	
2705	1246	000000004	MAQUINARIA, OTROS EQUIPOS Y HERRAMIENTAS	MAQUINARIA Y EQUIPO DIVERSO	ODAPAS-872-PS207-002	2705	C. JUAN CARLOS JUAREZ RAMIREZ	EQUIPO DE TERMOFUCION	S-M	S-M	S-S	BAJA	F-1897	19/02/2002	MOLINA SANABRIA JOIZITA OMEGA	38,000.00	D	44	28/02/2002	RECURSO PROPIO	19/02/2002	31/05/2009	OPERACION DE REDES ZONA CENTRO	NEZAHUALCOYOTL	
2706	1246	000000004	MAQUINARIA, OTROS EQUIPOS Y HERRAMIENTAS	MAQUINARIA Y EQUIPO DIVERSO	ODAPAS-872-PS207-001	2706	C. ADOLFO LUNA GARCIA	EQUIPO DE TERMOFUCION	S-M	S-M	S-S	MALO	F-1897	19/02/2002	MOLINA SANABRIA JOIZITA OMEGA	38,000.00	D	44	28/02/2002	RECURSO PROPIO	19/02/2002		OPERACION DE REDES ZONA ORIENTE	NEZAHUALCOYOTL	
2707	1246	000000004	MAQUINARIA, OTROS EQUIPOS Y HERRAMIENTAS	MAQUINARIA Y EQUIPO DIVERSO	ODAPAS-872-PS075-005	2707	C. PEDRO FRANCISCO MONTES RODRIGUEZ	COMPACTADORA	WACKER	S-M	S-S	MALO	F-1897	19/02/2002	MOLINA SANABRIA JOIZITA OMEGA	54,237.00	D	44	28/02/2002	RECURSO PROPIO	19/02/2002		ALCANTARILLADO ZONA NORTE	NEZAHUALCOYOTL	ROBO, CARPETA DE INVESTIGACION 332580830002613
2708	1246	000000004	MAQUINARIA, OTROS EQUIPOS Y HERRAMIENTAS	MAQUINARIA Y EQUIPO DIVERSO	ODAPAS-872-PS075-004	2708	C. JOSE ALBERTO JIMENEZ FUENTES	COMPACTADORA	WACKER	DS-720	S-S	MALO	F-1897	19/02/2002	MOLINA SANABRIA JOIZITA OMEGA	54,237.00	D	44	28/02/2002	RECURSO PROPIO	19/02/2002		SUBDIRECCION DE AGUA POTABLE	NEZAHUALCOYOTL	
2709	1241	000000006	MOBILIARIO Y EQUIPO DE ADMINISTRACION	MOBILIARIO Y EQUIPO DE OFICINA	ODAPAS-872-RS154-005	2709	C. VICTOR DANIEL LEMUS HERNANDEZ	ENGARGOLADORA	IBI MASTER	S-M	S-S	MALO	F-011	10/02/2002	GARCIA ZARAGOZA MIGUEL ANGEL	3,872.00	D	25	28/02/2002	RECURSO PROPIO	10/02/2002		DIRECCION DE PLANEACION PROYECTOS Y CONSTRUCCION	NEZAHUALCOYOTL	
2710	1244	000000002	EQUIPO DE TRANSPORTE	VEHICULOS	ODAPAS-872-FN067-003	2710	N-D	CASETA	S-M	S-M	S-S	N-D	F-086	01/03/2002	GALVAN MENDEZ JOSE RICARDO	8,000.00	D	27	31/03/2002	RECURSO PROPIO	01/03/2002		N-D	NEZAHUALCOYOTL	NO LOCALIZADO FISICAMENTE
2711	1244	000000002	EQUIPO DE TRANSPORTE	VEHICULOS	ODAPAS-872-FN09-007	2711	N-D	BANCAS	S-M	S-M	S-S	N-D	F-086	01/03/2002	GALVAN MENDEZ JOSE RICARDO	4,500.00	D	27	31/03/2002	RECURSO PROPIO	01/03/2002		N-D	NEZAHUALCOYOTL	NO LOCALIZADO FISICAMENTE
2712	1244	000000002	EQUIPO DE TRANSPORTE	VEHICULOS	ODAPAS-872-PS056-101	2712	N-D	EQUIPO HIDRAULICO P/RIEGO AGROPECUARIO	BONASA	MG30BHPB&S IC	S-S	N-D	F-A25073	06/03/2002	BONASA COMERCIAL SA DE CV	4,443.60	D	28	31/03/2002	RECURSO PROPIO	06/03/2002		N-D	NEZAHUALCOYOTL	NO LOCALIZADO FISICAMENTE
2713	1244	000000002	EQUIPO DE TRANSPORTE	VEHICULOS	ODAPAS-872-PS056-100	2713	N-D	EQUIPO HIDRAULICO P/RIEGO AGROPECUARIO	BONASA	MG30BHPB&S IC	S-S	N-D	F-A25073	06/03/2002	BONASA COMERCIAL SA DE CV	4,443.60	D	28	31/03/2002	RECURSO PROPIO	05/03/2002		N-D	NEZAHUALCOYOTL	NO LOCALIZADO FISICAMENTE
2714	1244	000000002	EQUIPO DE TRANSPORTE	VEHICULOS	ODAPAS-872-PS056-099	2714	N-D	EQUIPO HIDRAULICO P/RIEGO AGROPECUARIO	BONASA	MG30BHPB&S IC	S-S	N-D	F-A25073	06/03/2002	BONASA COMERCIAL SA DE CV	4,443.60	D	28	31/03/2002	RECURSO PROPIO	06/03/2002		N-D	NEZAHUALCOYOTL	NO LOCALIZADO FISICAMENTE
2715	1244	000000002	EQUIPO DE TRANSPORTE	VEHICULOS	ODAPAS-872-PS056-098	2715	N-D	EQUIPO HIDRAULICO P/RIEGO AGROPECUARIO	BONASA	MG30BHPB&S IC	S-S	N-D	F-A25073	06/03/2002	BONASA COMERCIAL SA DE CV	4,443.60	D	28	31/03/2002	RECURSO PROPIO	06/03/2002		N-D	NEZAHUALCOYOTL	NO LOCALIZADO FISICAMENTE
2716	1244	000000002	EQUIPO DE TRANSPORTE	VEHICULOS	ODAPAS-872-PS056-097	2716	N-D	EQUIPO HIDRAULICO P/RIEGO AGROPECUARIO	BONASA	MG30BHPB&S IC	S-S	N-D	F-A25073	06/03/2002	BONASA COMERCIAL SA DE CV	4,443.60	D	28	31/03/2002	RECURSO PROPIO	06/03/2002		N-D	NEZAHUALCOYOTL	NO LOCALIZADO FISICAMENTE
2717	1244	000000002	EQUIPO DE TRANSPORTE	VEHICULOS	ODAPAS-872-PS056-096	2717	N-D	EQUIPO HIDRAULICO P/RIEGO AGROPECUARIO	BONASA	MG30BHPB&S IC	S-S	N-D	F-A25073	06/03/2002	BONASA COMERCIAL SA DE CV	4,443.60	D	28	31/03/2002	RECURSO PROPIO	06/03/2002		N-D	NEZAHUALCOYOTL	NO LOCALIZADO FISICAMENTE
2718	1244	000000002	EQUIPO DE TRANSPORTE	VEHICULOS	ODAPAS-872-PS056-095	2718	N-D	EQUIPO HIDRAULICO P/RIEGO AGROPECUARIO	BONASA	MG30BHPB&S IC	S-S	N-D	F-A25073	06/03/2002	BONASA COMERCIAL SA DE CV	4,443.60	D	28	31/03/2002	RECURSO PROPIO	06/03/2002		N-D	NEZAHUALCOYOTL	NO LOCALIZADO FISICAMENTE
2719	1244	000000002	EQUIPO DE TRANSPORTE	VEHICULOS	ODAPAS-872-PS056-102	2719	N-D	EQUIPO HIDRAULICO P/RIEGO AGROPECUARIO	BONASA	MG30BHPB&S IC	S-S	MALO	F-A25073	06/03/2002	BONASA COMERCIAL SA DE CV	4,443.60	D	28	31/03/2002	RECURSO PROPIO	06/03/2002	31/05/2009	N-D	NEZAHUALCOYOTL	BAJA POR CONCEJO 2009
2720	1246	000000004	MAQUINARIA, OTROS EQUIPOS Y HERRAMIENTAS	MAQUINARIA Y EQUIPO DIVERSO	ODAPAS-872-PS049-004	2720	C. MIGUEL ANGEL CRUZ BUSTOS	COMPRESORA	EVANS	E07VME100-108	S-S	MALO	F-063	06/03/2002	SUMINISTROS SELECTOS SA DE CV	4,224.00	D	25	31/03/2002	RECURSO PROPIO	06/03/2002		JEFE DE POZOS Y FUENTES DE ABASTECIMIENTO	NEZAHUALCOYOTL	
2721	1246	000000004	MAQUINARIA, OTROS EQUIPOS Y HERRAMIENTAS	MAQUINARIA Y EQUIPO DIVERSO	ODAPAS-872-CA206-002	2721	C. ROBERTO VILLEGAS GONZALEZ	TORNILLO	S-M	S-M	S-S-	MALO	F-124	12/03/2002	SUMINISTROS SELECTOS SA DE CV	1,049.00	D	25	31/03/2002	RECURSO PROPIO	12/03/2002		MANTENIMIENTO DE CARCAMOS	NEZAHUALCOYOTL	
2722	1246	000000004	MAQUINARIA, OTROS EQUIPOS Y HERRAMIENTAS	MAQUINARIA Y EQUIPO DIVERSO	ODAPAS-872-CA073-002	2722	C. ROBERTO VILLEGAS GONZALEZ	POLIPASTO	ENDOR	R-20	S-S	MALO	F-1916	20/03/2002	INSTALACIONES ELECTROMECANICAS Y CIA. SA DE CV	55,217.39	D	81	31/03/2002	RECURSO PROPIO	20/03/2002		CARCAMO PLAZAS	NEZAHUALCOYOTL	
2723	1241	000000006	MOBILIARIO Y EQUIPO DE ADMINISTRACION	MOBILIARIO Y EQUIPO DE OFICINA	ODAPAS-872-DA019-008	2723	N-D	RELOJ	SIMPLEX	S-M	150465201W	BAJA	F-045	15/03/2002	GARCIA ZARAGOZA MIGUEL ANGEL	3,595.80	D	45	31/03/2002	RECURSO PROPIO	15/03/2002	31/05/2009	N-D	NEZAHUALCOYOTL	BAJA POR CONCEJO 2009
2724	1241	000000006	MOBILIARIO Y EQUIPO DE ADMINISTRACION	MOBILIARIO Y EQUIPO DE OFICINA	ODAPAS-872-CR117-009	2724	N-D	VENTILADOR	MOGUN	S-M	S-S	N-D	F-046	26/03/2002	GARCIA ZARAGOZA MIGUEL ANGEL	514.80	D	45	31/03/2002	RECURSO PROPIO	26/03/2002		N-D	NEZAHUALCOYOTL	NO LOCALIZADO FISICAMENTE
2725	1244	000000002	EQUIPO DE TRANSPORTE	VEHICULOS	ODAPAS-872-DA09-008	2725	N-D	BANCAS	S-M	S-M	S-S	N-D	F-101	09/04/2002	GALVAN MENDEZ JOSE RICARDO	4,500.00	D	34	30/04/2002	RECURSO PROPIO	09/04/2002		N-D	NEZAHUALCOYOTL	NO LOCALIZADO FISICAMENTE
2726	1244	000000002	EQUIPO DE TRANSPORTE	VEHICULOS	ODAPAS-872-RS040-025	2726	C. ROBERTO VILLEGAS GONZALEZ	CAMIONETA BAN	CHEVROLET	2002	S/S	MALO	F-7105	12/07/2002	GH MAQUINARIA Y EQUIPO SA DE CV	1,667,385.00	D	92	30/04/2002	RECURSO PROPIO	15/01/2002		SUBDIRECCION DE ALCANTARILLADO	NEZAHUALCOYOTL	
2727	1244	000000002	EQUIPO DE TRANSPORTE	VEHICULOS	ODAPAS-872-DA067-004	2727	N-D	CASETA	S-M	S-M	S-S	N-D	F-101	09/04/2002	GALVAN MENDEZ JOSE RICARDO	8,000.00	D	34	30/04/2002	RECURSO PROPIO	09/04/2002		N-D	NEZAHUALCOYOTL	NO LOCALIZADO FISICAMENTE
2728	1244	000000002	EQUIPO DE TRANSPORTE	VEHICULOS	ODAPAS-872-PS043-017	2728	C. ADRIAN GUTIERREZ PEREZ	CAMION PIPA	INTERNATIONAL		3HTMMAAR52N539364	MALO	13418	30/01/2002	CAMIONES Y MOTORES INTERNATIONAL DE MEXICO S DE RL DE CV	523,250.00	D	92	30/04/2002	DONACION	30/01/2002		COORDINACION DE PIPAS	NEZAHUALCOYOTL	
2729	1244	000000002	EQUIPO DE TRANSPORTE	VEHICULOS	ODAPAS-872-PS043-016	2729	N-D	CAMION PIPA	INTERNATIONAL		3HTMMAAR02N539367	N-D	13421	30/01/2002	CAMIONES Y MOTORES INTERNATIONAL DE MEXICO S DE RL DE CV	523,250.00	D	92	30/04/2002	DONACION	30/01/2002		N-D	NEZAHUALCOYOTL	NO LOCALIZADO FISICAMENTE
2730	1244	000000002	EQUIPO DE TRANSPORTE	VEHICULOS	ODAPAS-872-PS043-015	2730	C. ADRIAN GUTIERREZ PEREZ	CAMION PIPA	INTERNATIONAL		3HTMMAAR32N539377	MALO	13422	30/01/2002	CAMIONES Y MOTORES INTERNATIONAL DE MEXICO S DE RL DE CV	523,250.00	D	92	30/04/2002	DONACION	30/01/2002		COORDINACION DE PIPAS	NEZAHUALCOYOTL	
2731	1244	000000002	EQUIPO DE TRANSPORTE	VEHICULOS	ODAPAS-872-PS043-014	2731	C. ADRIAN GUTIERREZ PEREZ	CAMION PIPA	INTERNATIONAL		3HTMMAAR72N539365	MALO	13419	30/01/2002	CAMIONES Y MOTORES INTERNATIONAL DE MEXICO S DE RL DE CV	523,250.00	D	92	30/04/2002	DONACION	30/01/2002		COORDINACION DE PIPAS	NEZAHUALCOYOTL	
2732	1244	000000002	EQUIPO DE TRANSPORTE	VEHICULOS	ODAPAS-872-PS043-013	2732	C. ADRIAN GUTIERREZ PEREZ	CAMION PIPA	INTERNATIONAL		3HTMMAAR92N5399366	MALO	13420	30/01/2002	CAMIONES Y MOTORES INTERNATIONAL DE MEXICO S DE RL DE CV	523,250.00	D	92	30/04/2002	DONACION	30/01/2002		COORDINACION DE PIPAS	NEZAHUALCOYOTL	
2733	1244	000000002	EQUIPO DE TRANSPORTE	VEHICULOS	ODAPAS-872-CA044-013	2733	N-D	CAMION VOLTEO	INTERNATIONAL	2002	3HTMMAARX2N539456	N-D	13416	30/01/2002	CAMIONES Y MOTORES INTERNATIONAL DE MEXICO S DE RL DE CV	441,600.00	D	92	30/04/2002	DONACION	15/01/2002		N-D	NEZAHUALCOYOTL	NO LOCALIZADO FISICAMENTE
2734	1244	000000002	EQUIPO DE TRANSPORTE	VEHICULOS	ODAPAS-872-CA044-012	2734	C. ROBERTO VILLEGAS GONZALEZ	CAMION VOLTEO	INTERNATIONAL	2002	3HTMMAAR22N539368	MALO	13414	30/01/2002	CAMIONES Y MOTORES INTERNATIONAL DE MEXICO S DE RL DE CV	441,600.00	D	92	30/04/2002	DONACION	15/01/2002		SUBDIRECCION DE ALCANTARILLADO	NEZAHUALCOYOTL	
2735	1244	000000002	EQUIPO DE TRANSPORTE	VEHICULOS	ODAPAS-872-CA044-011	2735	C. ROBERTO VILLEGAS GONZALEZ	CAMION VOLTEO	INTERNATIONAL	2002	3HMMAAR12N539362	MALO	13413	30/01/2002	CAMIONES Y MOTORES INTERNATIONAL DE MEXICO S DE RL DE CV	441,600.00	D	92	30/04/2002	DONACION	15/01/2002		SUBDIRECCION DE ALCANTARILLADO	NEZAHUALCOYOTL	
2736	1244	000000002	EQUIPO DE TRANSPORTE	VEHICULOS	ODAPAS-872-CA044-010	2736	C. ROBERTO VILLEGAS GONZALEZ	CAMION VOLTEO	INTERNATIONAL	2002	3HTMMAAR82N539472	MALO	13417	30/01/2002	CAMIONES Y MOTORES INTERNATIONAL DE MEXICO S DE RL DE CV	441,600.00	D	92	30/04/2002	DONACION	15/01/2002		SUBDIRECCION DE ALCANTARILLADO	NEZAHUALCOYOTL	
2737	1244	000000002	EQUIPO DE TRANSPORTE	VEHICULOS	ODAPAS-872-CA044-009	2737	N-D	CAMION VOLTEO	INTERNATIONAL	2002	3HTMMAAR22N535449	N-D	13415	30/01/2002	CAMIONES Y MOTORES INTERNATIONAL DE MEXICO S DE RL DE CV	441,600.00	D	92	30/04/2002	DONACION	15/01/2002		N-D	NEZAHUALCOYOTL	NO LOCALIZADO FISICAMENTE
2738	1246	000000005	MAQUINARIA, OTROS EQUIPOS Y HERRAMIENTAS	EQUIPO HIDRAULICO	ODAPAS-872-CA051-012	2738	C. ROBERTO VILLEGAS GONZALEZ	CAMION PRESION SUCCION	VACTOR	2002	1HTGCADT61H323118	MALO	24455	24/01/2002	BARRIDO MECANIZADO SA DE CV	3,343,941.25	D	92	30/04/2002	DONACION	15/01/2002		SUBDIRECCION DE ALCANTARILLADO	NEZAHUALCOYOTL	
2739	1246	000000005	MAQUINARIA, OTROS EQUIPOS Y HERRAMIENTAS	EQUIPO HIDRAULICO	ODAPAS-872-CA051-011	2739	C. ROBERTO VILLEGAS GONZALEZ	CAMION PRESION SUCCION	VACTOR	2002	1HTGCADT91H310833	MALO	24443	24/01/2002	BARRIDO MECANIZADO SA DE CV	3,343,941.25	D	92	30/04/2002	DONACION	15/01/2002		SUBDIRECCION DE ALCANTARILLADO	NEZAHUALCOYOTL	
2740	1246	000000005	MAQUINARIA, OTROS EQUIPOS Y HERRAMIENTAS	EQUIPO HIDRAULICO	ODAPAS-872-CA051-010	2740	C. ROBERTO VILLEGAS GONZALEZ	CAMION PRESION SUCCION	VACTOR	2002	1HTGCADT71H310832	MALO	24437	24/01/2002	BARRIDO MECANIZADO SA DE CV	3,343,941.25	D	92	30/04/2002	DONACION	15/01/2002		SUBDIRECCION DE ALCANTARILLADO	NEZAHUALCOYOTL	
2741	1246	000000005	MAQUINARIA, OTROS EQUIPOS Y HERRAMIENTAS	EQUIPO HIDRAULICO	ODAPAS-872-CA051-008	2741	C. ROBERTO VILLEGAS GONZALEZ	CAMION PRESION SUCCION	VACTOR	2002	IHTGCADT0IH310834	MALO	24449	24/01/2002	BARRIDO MECANIZADO SA DE CV	3,343,941.25	D	92	30/04/2002	DONACION	15/01/2002		SUBDIRECCION DE ALCANTARILLADO	NEZAHUALCOYOTL	
2742	1246	000000005	MAQUINARIA, OTROS EQUIPOS Y HERRAMIENTAS	EQUIPO HIDRAULICO	ODAPAS-872-CA051-009	2742	C. ROBERTO VILLEGAS GONZALEZ	CAMION PRESION SUCCION	VACTOR	2002	1HTGCADT51H310831	MALO	24022	15/01/2002	BARRIDO MECANIZADO SA DE CV	3,343,941.25	D	92	30/04/2002	DONACION	15/01/2002		SUBDIRECCION DE ALCANTARILLADO	NEZAHUALCOYOTL	
2743	1246	000000005	MAQUINARIA, OTROS EQUIPOS Y HERRAMIENTAS	EQUIPO HIDRAULICO	ODAPAS-872-CA072-001	2743	C. ROBERTO VILLEGAS GONZALEZ	CAMION GRUA	INTERNATIONAL	2002	3HTNKAAR32N542113	MALO	F-017743	30/04/2002	HIAB-FOCO SA DE CV	1,541,000.00	D	92	30/04/2002	RECURSO PROPIO	30/04/2002		SUBDIRECCION DE ALCANTARILLADO	NEZAHUALCOYOTL	
2744	1241	000000006	MOBILIARIO Y EQUIPO DE ADMINISTRACION	MOBILIARIO Y EQUIPO DE OFICINA	ODAPAS-872-DA152-020	2744	N-D	CAMARA	SONY	FD75F32	S-S	N-D	F-055	09/04/2002	GARCIA ZARAGOZA MIGUEL ANGEL	6,237.00	D	30	30/04/2002	RECURSO PROPIO	09/04/2002		N-D	NEZAHUALCOYOTL	NO LOCALIZADO FISICAMENTE
2745	1241	000000004	MOBILIARIO Y EQUIPO DE ADMINISTRACION	EQUIPO DE COMPUTO	ODAPAS-872-CH033-086	2745	LIC. JESUS FERNANDO DIAZ MONDRAGON	IMPRESORA	H. PACKARD	HP 1200	VSCB13545	INSERVIBLE	F-059	09/04/2002	GARCIA ZARAGOZA MIGUEL ANGEL	6,323.73	D	30	30/04/2002	RECURSO PROPIO	09/04/2002		CONTROL PATRIMONIAL	NEZAHUALCOYOTL	BAJA PENDIENTE

ODAPAS

1.- MUNICIPIO: NEZAHUALCOYOTL
2.- NUMERO: 087

3.- AYUNTAMIENTO
ODAS
DIF
OTROS
ESPECIFICAR

4.- FECHA: 31 DE DICIEMBRE DEL 2015
5.- ELABORO: LIC. JESUS FERNANDO DIAZ M.
6.- REVISO: C. RICARDO XOCHICALE SANCHEZ
7.- HOJA: 1 DE 112

CARGO- JEFE DE CONTROL PATRIMONIAL
CARGO- DIRECTOR GENERAL

INVENTARIO DE BIENES MUEBLES

4 NUM. PROG.	8 NUM. DE CUENTA	9 NUM. DE SUBCUENTA	NOMBRE DE LA CUENTA	10 NOMBRE DE LA SUBCUENTA	11 NUMERO DE INVENTARIO	12 NUMERO DE RESGUARDO	14 NOMBRE DEL RESGUARDATARIO	15 NOMBRE DESCRIPCION	16 MARCA	17 MODELO	18 NUMERO DE SERIE	19 ESTADO DE USO	20 FACTURA NUMERO	FECHA	PROVEEDOR	COSTO	21 POLIZA TIPO	NUMERO	FECHA	22 ORIGEN	23 MOVIMIENTOS FECHA ALTA	FECHA BAJA	24 AREA RESPONSABLE	25 LOCALIDAD	26 OBSERVACIONES
2746	1241	000000004	MOBILIARIO Y EQUIPO DE ADMINISTRACION	EQUIPO DE COMPUTO	ODAPAS-872-EG033-088	2746	LIC. JESUS FERNANDO DIAZ MONDRAGON	IMPRESORA	H. PACKARD	HP 1200	VSCB506766	INSERVIBLE	F-7764	27/04/2002	VICTOR HUGO BAUTISTA MACIEL	7,782.60	D	31	30/04/2002	RECURSO PROPIO	27/04/2002		CONTROL PATRIMONIAL	NEZAHUALCOYOTL	BAJA PENDIENTE
2747	1241	000000004	MOBILIARIO Y EQUIPO DE ADMINISTRACION	EQUIPO DE COMPUTO	ODAPAS-872-FN032-156	2747	N-D	TECLADO	COMPAQ	S-M	S-S	BAJA	F-7656	08/04/2002	VICTOR HUGO BAUTISTA MACIEL	391.30	D	31	30/04/2002	RECURSO PROPIO	26/03/2002	31/05/2009	N-D	NEZAHUALCOYOTL	BAJA POR CONCEJO 2009
2748	1241	000000004	MOBILIARIO Y EQUIPO DE ADMINISTRACION	EQUIPO DE COMPUTO	ODAPAS-872-FN032-155	2748	LIC. JESUS FERNANDO DIAZ MONDRAGON	TECLADO	COMPAQ	S-M	S-S	INSERVIBLE	F-7656	08/04/2002	VICTOR HUGO BAUTISTA MACIEL	391.30	D	31	30/04/2002	RECURSO PROPIO	26/03/2002		CONTROL PATRIMONIAL	NEZAHUALCOYOTL	BAJA PENDIENTE
2749	1241	000000004	MOBILIARIO Y EQUIPO DE ADMINISTRACION	EQUIPO DE COMPUTO	ODAPAS-872-FN032-154	2749	N-D	TECLADO	COMPAQ	S-M	S-S	BAJA	F-7656	08/04/2002	VICTOR HUGO BAUTISTA MACIEL	391.30	D	31	30/04/2002	RECURSO PROPIO	26/03/2002	31/05/2009	N-D	NEZAHUALCOYOTL	BAJA POR CONCEJO 2009
2750	1241	000000004	MOBILIARIO Y EQUIPO DE ADMINISTRACION	EQUIPO DE COMPUTO	ODAPAS-872-FN030-144	2750	LIC. JESUS FERNANDO DIAZ MONDRAGON	MONITOR	COMPAQ	S-M	S-S	INSERVIBLE	F-7656	08/04/2002	VICTOR HUGO BAUTISTA MACIEL	3,130.43	D	31	30/04/2002	RECURSO PROPIO	26/03/2002		CONTROL PATRIMONIAL	NEZAHUALCOYOTL	BAJA PENDIENTE
2751	1241	000000004	MOBILIARIO Y EQUIPO DE ADMINISTRACION	EQUIPO DE COMPUTO	ODAPAS-872-FN030-143	2751	LIC. JESUS FERNANDO DIAZ MONDRAGON	MONITOR	COMPAQ	S-M	S-S	INSERVIBLE	F-7656	08/04/2002	VICTOR HUGO BAUTISTA MACIEL	3,130.43	D	31	30/04/2002	RECURSO PROPIO	26/03/2002		CONTROL PATRIMONIAL	NEZAHUALCOYOTL	BAJA PENDIENTE
2752	1241	000000004	MOBILIARIO Y EQUIPO DE ADMINISTRACION	EQUIPO DE COMPUTO	ODAPAS-872-FN030-142	2752	LIC. JESUS FERNANDO DIAZ MONDRAGON	MONITOR	COMPAQ	S-M	S-S	INSERVIBLE	F-7656	08/04/2002	VICTOR HUGO BAUTISTA MACIEL	3,130.43	D	31	30/04/2002	RECURSO PROPIO	26/03/2002		CONTROL PATRIMONIAL	NEZAHUALCOYOTL	BAJA PENDIENTE
2753	1241	000000004	MOBILIARIO Y EQUIPO DE ADMINISTRACION	EQUIPO DE COMPUTO	ODAPAS-872-FN033-087	2753	LIC. JESUS FERNANDO DIAZ MONDRAGON	IMPRESORA	H. PACKARD	HP 4050	USRH028547	INSERVIBLE	F-7711	21/04/2002	VICTOR HUGO BAUTISTA MACIEL	24,000.00	D	31	30/04/2002	RECURSO PROPIO	21/04/2002		CONTROL PATRIMONIAL	NEZAHUALCOYOTL	BAJA PENDIENTE
2754	1241	000000004	MOBILIARIO Y EQUIPO DE ADMINISTRACION	EQUIPO DE COMPUTO	ODAPAS-872-FN033-085	2754	LIC. JESUS FERNANDO DIAZ MONDRAGON	IMPRESORA	H. PACKARD	HP 1200	USCB06850	INSERVIBLE	F-7654	03/04/2002	VICTOR HUGO BAUTISTA MACIEL	7,782.60	D	31	30/04/2002	RECURSO PROPIO	03/04/2002		CONTROL PATRIMONIAL	NEZAHUALCOYOTL	BAJA PENDIENTE
2755	1241	000000004	MOBILIARIO Y EQUIPO DE ADMINISTRACION	EQUIPO DE COMPUTO	ODAPAS-872-FN031-134	2755	LIC. JESUS FERNANDO DIAZ MONDRAGON	CPU	COMPAQ	PENTIUM III	S-S	INSERVIBLE	F-7656	08/04/2002	VICTOR HUGO BAUTISTA MACIEL	10,782.60	D	31	30/04/2002	RECURSO PROPIO	26/03/2002		CONTROL PATRIMONIAL	NEZAHUALCOYOTL	BAJA PENDIENTE
2756	1241	000000004	MOBILIARIO Y EQUIPO DE ADMINISTRACION	EQUIPO DE COMPUTO	ODAPAS-872-FN031-133	2756	N-D	CPU	COMPAQ	PENTIUM III	S-S	BAJA	F-7656	08/04/2002	VICTOR HUGO BAUTISTA MACIEL	10,782.60	D	31	30/04/2002	RECURSO PROPIO	26/03/2002	31/05/2009	N-D	NEZAHUALCOYOTL	BAJA POR CONCEJO 2009
2757	1241	000000004	MOBILIARIO Y EQUIPO DE ADMINISTRACION	EQUIPO DE COMPUTO	ODAPAS-872-FN031-135	2757	N-D	CPU	COMPAQ	PENTIUM III	S-S	BAJA	F-7656	08/04/2002	VICTOR HUGO BAUTISTA MACIEL	10,782.60	D	31	30/04/2002	RECURSO PROPIO	26/03/2002	31/05/2009	N-D	NEZAHUALCOYOTL	BAJA POR CONCEJO 2009
2758	1246	000000004	MAQUINARIA, OTROS EQUIPOS Y HERRAMIENTAS	MAQUINARIA Y EQUIPO DIVERSO	ODAPAS-872-PS049-007	2758	N-D	COMPRESORA	FIMEGA	S-M	S-S	BAJA	F-131	06/05/2002	CONSORCIO FERRETERO FAMED SA DE CV	1,810.00	D	29	31/05/2002	RECURSO PROPIO	06/05/2002	31/05/2009	N-D	NEZAHUALCOYOTL	BAJA POR CONCEJO 2009
2759	1246	000000004	MAQUINARIA, OTROS EQUIPOS Y HERRAMIENTAS	MAQUINARIA Y EQUIPO DIVERSO	ODAPAS-872-PS049-006	2759	N-D	COMPRESOR	EVANS 4.5 HP	E15VMGO450T-40	S-S	N-D	F-126	06/05/2002	CONSORCIO FERRETERO FAMED SA DE CV	9,558.00	D	29	31/05/2002	RECURSO PROPIO	06/05/2002		N-D	NEZAHUALCOYOTL	NO LOCALIZADO FISICAMENTE
2760	1246	000000004	MAQUINARIA, OTROS EQUIPOS Y HERRAMIENTAS	MAQUINARIA Y EQUIPO DIVERSO	ODAPAS-872-PS049-005	2760	N-D	COMPRESOR	EVANS 4.5 HP	E15VMGO450T-40	S-S	N-D	F-126	06/05/2002	CONSORCIO FERRETERO FAMED SA DE CV	9,558.00	D	29	31/05/2002	RECURSO PROPIO	06/05/2002		N-D	NEZAHUALCOYOTL	NO LOCALIZADO FISICAMENTE
2761	1241	000000006	MOBILIARIO Y EQUIPO DE ADMINISTRACION	MOBILIARIO Y EQUIPO DE OFICINA	ODAPAS-872-DG017-024	2761	C. MIGUEL ANGEL CRUZ BUSTOS	ARCHIVERO	S/M	S/M	S/S	MALO	F-1508	02/04/2002	ROSILES SANCHEZ MARIA CONCEPCION	700.00	E	26	10/05/2002	RECURSO PROPIO	02/04/2002		JEFE DE POZOS Y FUENTES DE ABASTECIMIENTO	NEZAHUALCOYOTL	
2762	1246	000000006	MAQUINARIA, OTROS EQUIPOS Y HERRAMIENTAS	EQUIPO DE RADIO Y COMUNICACION	ODAPAS-872-RS024-104	2762	N-D	RADIO DE COMUNICACIÓN	S-M	S-M	S-S	N-D	F-2090	26/06/2002	MOLINA SANABRIA JOIZITA OMEGA	1,580.00	D	36	30/06/2002	RECURSO PROPIO	26/06/2002		N-D	NEZAHUALCOYOTL	NO LOCALIZADO FISICAMENTE
2763	1246	000000006	MAQUINARIA, OTROS EQUIPOS Y HERRAMIENTAS	EQUIPO DE RADIO Y COMUNICACION	ODAPAS-872-RS024-103	2763	N-D	RADIO DE COMUNICACION	S-M	S-M	S-S	N-D	F-2090	26/06/2002	MOLINA SANABRIA JOIZITA OMEGA	1,580.00	D	36	30/06/2002	RECURSO PROPIO	26/06/2002		N-D	NEZAHUALCOYOTL	NO LOCALIZADO FISICAMENTE
2764	1246	000000006	MAQUINARIA, OTROS EQUIPOS Y HERRAMIENTAS	EQUIPO DE RADIO Y COMUNICACION	ODAPAS-872-RS024-102	2764	N-D	RADIO DE COMUNICACIÓN	S-M	S-M	S-S	N-D	F-2090	26/06/2002	MOLINA SANABRIA JOIZITA OMEGA	1,580.00	D	36	30/06/2002	RECURSO PROPIO	26/06/2002		N-D	NEZAHUALCOYOTL	NO LOCALIZADO FISICAMENTE
2765	1241	000000006	MOBILIARIO Y EQUIPO DE ADMINISTRACION	MOBILIARIO Y EQUIPO DE OFICINA	ODAPAS-872-AH017-026	2765	C. IRLANDA DOLORES LEON GARCIA	ARCHIVERO	S-M	S-M	S-S	MALO	F-107	28/06/2002	GARCIA ZARAGOZA MIGUEL ANGEL	4,560.00	D	34	30/06/2002	RECURSO PROPIO	28/06/2002		RECURSOS HUMANOS	NEZAHUALCOYOTL	
2766	1241	000000006	MOBILIARIO Y EQUIPO DE ADMINISTRACION	MOBILIARIO Y EQUIPO DE OFICINA	ODAPAS-872-AH017-025	2766	C. IRLANDA DOLORES LEON GARCIA	ARCHIVERO	S-M	S-M	S-S	MALO	F-107	28/06/2002	GARCIA ZARAGOZA MIGUEL ANGEL	4,560.00	D	34	30/06/2002	RECURSO PROPIO	28/06/2002		RECURSOS HUMANOS	NEZAHUALCOYOTL	
2767	1241	000000005	MOBILIARIO Y EQUIPO DE ADMINISTRACION	EQUIPO DE INGENIERIA	ODAPAS-872-RS206-001	2767	C. VICTOR DANIEL LEMUS HERNANDEZ	ACCERORIOS PARA TOPOGRAFIA	S-M	S-M	S-S	MALO	F-2090	26/06/2002	MOLINA SANABRIA JOIZITA OMEGA	2,740.00	D	36	30/06/2002	RECURSO PROPIO	26/06/2002		SUBDIRECCION DE PLANEACION PROYECTOS Y CONSTRUC.	NEZAHUALCOYOTL	
2768	1244	000000002	EQUIPO DE TRANSPORTE	VEHICULOS	ODAPAS-872-IN040-024	2768	N-D	CAMIONETA	DODGE	2002	3B7HC16X82M259179	N-D	F-767	10/07/2002	PUEBLA AUTOMOTRIZ SA DE CV	134,785.00	D	30	31/07/2002	RECURSO PROPIO	10/07/2002		N-D	NEZAHUALCOYOTL	NO LOCALIZADO FISICAMENTE
2769	1244	000000002	EQUIPO DE TRANSPORTE	VEHICULOS	ODAPAS-872-DG040-023	2769	N-D	CAMIONETA	DODGE	2002	3B7HC16X92M270607	N-D	F-0768	10/07/2002	PUEBLA AUTOMOTRIZ SA DE CV	134,785.00	D	30	31/07/2002	RECURSO PROPIO	10/07/2002		N-D	NEZAHUALCOYOTL	NO LOCALIZADO FISICAMENTE
2770	1244	000000002	EQUIPO DE TRANSPORTE	VEHICULOS	ODAPAS-872-DG040-022	2770	C. JOSE CRUZ DIAZ PEREZ	CAMIONETA	DODGE	2002	3B7HC16X82M271327	MALO	F-0769	10/07/2002	PUEBLA AUTOMOTRIZ SA DE CV	134,785.00	D	30	31/07/2002	RECURSO PROPIO	10/07/2002		SUBDIRECCION CONTROL DE CALIDAD DEL AGUA	NEZAHUALCOYOTL	
2771	1246	000000004	MAQUINARIA, OTROS EQUIPOS Y HERRAMIENTAS	MAQUINARIA Y EQUIPO DIVERSO	ODAPAS-872-AT049-008	2771	LIC. JESUS FERNANDO DIAZ MONDRAGON	BOMBA DE AIRE	BULLARD	0	S-S	INSERVIBLE	F-11736	03/07/2002	FIRE SEM, SA DE CV	26,502.00	D	29	31/07/2002	RECURSO PROPIO	03/07/2002		CONTROL PATRIMONIAL	NEZAHUALCOYOTL	BAJA PENDIENTE
2772	1241	000000004	MOBILIARIO Y EQUIPO DE ADMINISTRACION	EQUIPO DE COMPUTO	ODAPAS-872-IF153-005	2772	LIC. JESUS FERNANDO DIAZ MONDRAGON	SCANNER	KODAK	S-M	41574438	INSERVIBLE	F-34305	17/07/2002	EQUIPOS COMPUTACIONALES DE MEXICO SA DE CV	77,697.00	D	55	31/07/2002	RECURSO PROPIO	17/07/2002		CONTROL PATRIMONIAL	NEZAHUALCOYOTL	BAJA PENDIENTE
2773	1241	000000004	MOBILIARIO Y EQUIPO DE ADMINISTRACION	EQUIPO DE COMPUTO	ODAPAS-872-IF031-137	2773	LIC. JESUS FERNANDO DIAZ MONDRAGON	CPU	HP	S-M	MX21550382	INSERVIBLE	F-34305	17/07/2002	EQUIPOS COMPUTACIONALES DE MEXICO SA DE CV	12,445.43	D	55	31/07/2002	RECURSO PROPIO	17/07/2002		CONTROL PATRIMONIAL	NEZAHUALCOYOTL	BAJA PENDIENTE
2774	1241	000000004	MOBILIARIO Y EQUIPO DE ADMINISTRACION	EQUIPO DE COMPUTO	ODAPAS-872-IF030-145	2774	LIC. JESUS FERNANDO DIAZ MONDRAGON	MONITOR	HP	S-M	MX20919897	INSERVIBLE	F-34305	17/07/2002	EQUIPOS COMPUTACIONALES DE MEXICO SA DE CV	1,546.08	D	55	31/07/2002	RECURSO PROPIO	17/07/2002		CONTROL PATRIMONIAL	NEZAHUALCOYOTL	BAJA PENDIENTE
2775	1241	000000004	MOBILIARIO Y EQUIPO DE ADMINISTRACION	EQUIPO DE COMPUTO	ODAPAS-872-IN153-004	2775	LIC. JESUS FERNANDO DIAZ MONDRAGON	SCANNER	KODAK	S-M	41576626	INSERVIBLE	F-34305	17/07/2002	EQUIPOS COMPUTACIONALES DE MEXICO SA DE CV	77,697.00	D	55	31/07/2002	RECURSO PROPIO	17/07/2002		CONTROL PATRIMONIAL	NEZAHUALCOYOTL	BAJA PENDIENTE
2776	1241	000000004	MOBILIARIO Y EQUIPO DE ADMINISTRACION	EQUIPO DE COMPUTO	ODAPAS-872-IN031-136	2776	LIC. JESUS FERNANDO DIAZ MONDRAGON	CPU	HP	S-M	MX21650383	INSERVIBLE	F-34305	17/07/2002	EQUIPOS COMPUTACIONALES DE MEXICO SA DE CV	12,445.43	D	55	31/07/2002	RECURSO PROPIO	17/07/2002		CONTROL PATRIMONIAL	NEZAHUALCOYOTL	BAJA PENDIENTE
2777	1241	000000004	MOBILIARIO Y EQUIPO DE ADMINISTRACION	EQUIPO DE COMPUTO	ODAPAS-872-IN030-146	2777	LIC. JESUS FERNANDO DIAZ MONDRAGON	MONITOR	HP	S-M	MX20919870	INSERVIBLE	F-34305	17/07/2002	EQUIPOS COMPUTACIONALES DE MEXICO SA DE CV	1,546.08	D	56	31/07/2002	RECURSO PROPIO	17/07/2002		CONTROL PATRIMONIAL	NEZAHUALCOYOTL	BAJA PENDIENTE
2778	1244	000000002	EQUIPO DE TRANSPORTE	VEHICULOS	ODAPAS-872-OD053-091	2778	C. PEDRO FRANCISCO MONTES RODRIGUEZ	MALACATE	LISTER	S-M	MX5081042SR560	MALO	F-113	09/08/2002	HERNANDEZ ORTEGA JOSE ALBERTO	284,000.00	D	39	31/08/2002	RECURSO PROPIO	09/08/2002		MALACATES ZONA NORTE	NEZAHUALCOYOTL	
2779	1244	000000002	EQUIPO DE TRANSPORTE	VEHICULOS	ODAPAS-872-OD053-090	2779	C. ISRAEL QUIROZ CERVANTES	MALACATE	LISTER	S-M	MX5111051SR564	MALO	F-113	09/08/2002	HERNANDEZ ORTEGA JOSE ALBERTO	284,000.00	D	39	31/08/2002	RECURSO PROPIO	09/08/2002		MALACATES ZONA ORIENTE	NEZAHUALCOYOTL	
2780	1244	000000002	EQUIPO DE TRANSPORTE	VEHICULOS	ODAPAS-872-OD053-089	2780	LIC. JESUS FERNANDO DIAZ MONDRAGON	MALACATE	LISTER	S-M	MX5091046SR561	INSERVIBLE	F-113	09/08/2002	HERNANDEZ ORTEGA JOSE ALBERTO	284,000.00	D	39	31/08/2002	RECURSO PROPIO	09/08/2002		CONTROL PATRIMONIAL	NEZAHUALCOYOTL	BAJA PENDIENTE
2781	1244	000000002	EQUIPO DE TRANSPORTE	VEHICULOS	ODAPAS-872-OD053-088	2781	ARQ. MARCELO HERNANDEZ LOPEZ	MALACATE	LISTER	S-M	MX5041025SR591	MALO	F-113	09/08/2002	HERNANDEZ ORTEGA JOSE ALBERTO	284,000.00	D	39	31/08/2002	RECURSO PROPIO	09/08/2002		MALACATES ZONA CENTRO	NEZAHUALCOYOTL	
2782	1244	000000002	EQUIPO DE TRANSPORTE	VEHICULOS	ODAPAS-872-OD053-087	2782	C. PEDRO FRANCISCO MONTES RODRIGUEZ	MALACATE	LISTER	S-M	MX5061030SR598	MALO	F-113	09/08/2002	HERNANDEZ ORTEGA JOSE ALBERTO	284,000.00	D	39	31/08/2002	RECURSO PROPIO	09/08/2002	31/05/2009	MALACATES ZONA NORTE	NEZAHUALCOYOTL	
2783	1244	000000002	EQUIPO DE TRANSPORTE	VEHICULOS	ODAPAS-872-OD053-086	2783	LIC. JESUS FERNANDO DIAZ MONDRAGON	MALACATE	LISTER	S-M	MX5071034SR599	INSERVIBLE	F-113	09/08/2002	HERNANDEZ ORTEGA JOSE ALBERTO	284,000.00	D	39	31/08/2002	RECURSO PROPIO	09/08/2002		CONTROL PATRIMONIAL	NEZAHUALCOYOTL	BAJA PENDIENTE
2784	1244	000000002	EQUIPO DE TRANSPORTE	VEHICULOS	ODAPAS-872-OD053-085	2784	ARQ. MARCELO HERNANDEZ LOPEZ	MALACATE	LISTER	S-M	MX5011021SR590	MALO	F-113	09/08/2002	HERNANDEZ ORTEGA JOSE ALBERTO	284,000.00	D	39	31/08/2002	RECURSO PROPIO	09/08/2002		MALACATES ZONA CENTRO	NEZAHUALCOYOTL	
2785	1244	000000002	EQUIPO DE TRANSPORTE	VEHICULOS	ODAPAS-872-OD053-084	2785	ARQ. MARCELO HERNANDEZ LOPEZ	MALACATE	LISTER	S-M	MX5131056SR565	MALO	F-113	09/08/2002	HERNANDEZ ORTEGA JOSE ALBERTO	284,000.00	D	39	31/08/2002	RECURSO PROPIO	09/08/2002		MALACATES ZONA CENTRO	NEZAHUALCOYOTL	
2786	1241	000000006	MOBILIARIO Y EQUIPO DE ADMINISTRACION	MOBILIARIO Y EQUIPO DE OFICINA	ODAPAS-872-AH013-086	2786	N-D	PRINTAFORM	1444	S-S	S-S	BAJA	F-135	16/08/2002	GARCIA ZARAGOZA MIGUEL ANGEL	1,350.90	D	32	31/08/2002	RECURSO PROPIO	16/08/2002	31/05/2009	N-D	NEZAHUALCOYOTL	BAJA POR CONCEJO 2009
2787	1241	000000006	MOBILIARIO Y EQUIPO DE ADMINISTRACION	MOBILIARIO Y EQUIPO DE OFICINA	ODAPAS-872-AH013-085	2787	N-D	PRINTAFORM	1444	S-S	S-S	BAJA	F-135	16/08/2002	GARCIA ZARAGOZA MIGUEL ANGEL	1,350.90	D	32	31/08/2002	RECURSO PROPIO	16/08/2002	31/05/2009	N-D	NEZAHUALCOYOTL	BAJA POR CONCEJO 2009
2788	1249	000000008	OTROS BIENES MUEBLES	DIVERSOS	ODAPAS-872-PS206-003	2788	N-D	TORNILLO	S-M	S-M	S-S	N-D	F-2270	20/09/2002	MARCAS Y PRESTIGIOS SA DE CV	841.80	D	39	30/09/2002	RECURSO PROPIO	20/09/2002		N-D	NEZAHUALCOYOTL	NO LOCALIZADO FISICAMENTE
2789	1246	000000004	MAQUINARIA, OTROS EQUIPOS Y HERRAMIENTAS	MAQUINARIA Y EQUIPO DIVERSO	ODAPAS-872-PS056-103	2789	N-D	MOTOBOMBA	BONASA	AC-101-06-0	E/09/02	N-D	F-2251	26/09/2002	MOLINA SANABRIA JOIZITA OMEGA	18,855.00	D	28	30/08/2002	RECURSO PROPIO	26/09/2002		N-D	NEZAHUALCOYOTL	NO LOCALIZADO FISICAMENTE
2790	1241	000000006	MOBILIARIO Y EQUIPO DE ADMINISTRACION	MOBILIARIO Y EQUIPO DE OFICINA	ODAPAS-872-CR117-010	2790	C. CINTHIA RIOS TOLEDO	VENTILADOR	S-M	S-M	S-S	MALO	F-8565	11/09/2002	VICTOR HUGO BAUTISTA MACIEL	750.00	D	29	30/09/2002	RECURSO PROPIO	11/09/2002		COORDINACION DE RECEPTORIAS	NEZAHUALCOYOTL	
2791	1241	000000004	MOBILIARIO Y EQUIPO DE ADMINISTRACION	EQUIPO DE COMPUTO	ODAPAS-872-IF199-012	2791	LIC. JESUS FERNANDO DIAZ MONDRAGON	LECTOR IOMEGA PARA 250MB	S-M	S-M	S-S	INSERVIBLE	F-8563	09/09/2002	VICTOR HUGO BAUTISTA MACIEL	3,200.00	D	29	30/09/2002	RECURSO PROPIO	09/09/2002		CONTROL PATRIMONIAL	NEZAHUALCOYOTL	BAJA PENDIENTE
2792	1241	000000004	MOBILIARIO Y EQUIPO DE ADMINISTRACION	EQUIPO DE COMPUTO	ODAPAS-872-EG102-075	2792	N-D	NO BREAK	KLOBENZ	7506 IR 750VA	S-S	BAJA	F-2410	20/09/2002	INTEGRACION INFORMATICA 4 COM SA DECV	1,911.00	D	33	30/09/2002	RECURSO PROPIO	20/09/2002	31/05/2009	N-D	NEZAHUALCOYOTL	BAJA POR CONCEJO 2009
2793	1244	000000002	EQUIPO DE TRANSPORTE	VEHICULOS	ODAPAS-872-OD053-083	2793	C. PEDRO FRANCISCO MONTES RODRIGUEZ	MALACATE	LISTER	S-M	MX4906065SR301	MALO	F-1061	03/10/2002	GODINEZ MENDOZA MATILDE	138,000.00	D	56	31/10/2002	RECURSO PROPIO	03/10/2002		MALACATES ZONA NORTE	NEZAHUALCOYOTL	
2794	1244	000000002	EQUIPO DE TRANSPORTE	VEHICULOS	ODAPAS-872-OD053-082	2794	LIC. JESUS FERNANDO DIAZ MONDRAGON	MALACATE	LISTER	S-M	MX4926521SR302	INSERVIBLE	F-1061	03/10/2002	GODINEZ MENDOZA MATILDE	138,000.00	D	56	31/10/2002	RECURSO PROPIO	03/10/2002		CONTROL PATRIMONIAL	NEZAHUALCOYOTL	BAJA PENDIENTE
2795	1244	000000002	EQUIPO DE TRANSPORTE	VEHICULOS	ODAPAS-872-OD053-081	2795	C. PEDRO FRANCISCO MONTES RODRIGUEZ	MALACATE	LISTER	S-M	MX4806301SR272	MALO	F-1061	03/10/2002	GODINEZ MENDOZA MATILDE	138,000.00	D	56	31/10/2002	RECURSO PROPIO	03/10/2002		MALACATES ZONA NORTE	NEZAHUALCOYOTL	
2796	1244	000000002	EQUIPO DE TRANSPORTE	VEHICULOS	ODAPAS-872-OD053-080	2796	C. PEDRO FRANCISCO MONTES RODRIGUEZ	MALACATE	LISTER	S-M	MX3800278SR202	MALO	F-1061	03/10/2002	GODINEZ MENDOZA MATILDE	138,000.00	D	56	31/10/2002	RECURSO PROPIO	03/10/2002		MALACATES ZONA NORTE	NEZAHUALCOYOTL	
2797	1244	000000002	EQUIPO DE TRANSPORTE	VEHICULOS	ODAPAS-872-OD053-079	2797	LIC. JESUS FERNANDO DIAZ MONDRAGON	MALACATE	LISTER	S-M	MX4826311SR273	INSERVIBLE	F-1061	03/10/2002	GODINEZ MENDOZA MATILDE	138,000.00	D	56	31/10/2002	RECURSO PROPIO	03/10/2002		CONTROL PATRIMONIAL	NEZAHUALCOYOTL	BAJA PENDIENTE
2798	1244	000000002	EQUIPO DE TRANSPORTE	VEHICULOS	ODAPAS-872-OD053-078	2798	LIC. JESUS FERNANDO DIAZ MONDRAGON	MALACATE	LISTER	S-M	MX4956621SR308	INSERVIBLE	F-1061	03/10/2002	GODINEZ MENDOZA MATILDE	138,000.00	D	56	31/10/2002	RECURSO PROPIO	03/10/2002		CONTROL PATRIMONIAL	NEZAHUALCOYOTL	BAJA PENDIENTE
2799	1244	000000002	EQUIPO DE TRANSPORTE	VEHICULOS	ODAPAS-872-OD053-077	2799	LIC. JESUS FERNANDO DIAZ MONDRAGON	MALACATE	LISTER	S-M	MX4500280SR201	INSERVIBLE	F-1061	03/10/2002	GODINEZ MENDOZA MATILDE	138,000.00	D	56	31/10/2002	RECURSO PROPIO	03/10/2002		CONTROL PATRIMONIAL	NEZAHUALCOYOTL	BAJA PENDIENTE
2800	1244	000000002	EQUIPO DE TRANSPORTE	VEHICULOS	ODAPAS-872-OD053-076	2800	C. PEDRO FRANCISCO MONTES RODRIGUEZ	MALACATE	LISTER	S-M	MX4846401SR276	MALO	F-1061	03/10/2002	GODINEZ MENDOZA MATILDE	138,000.00	D	56	31/10/2002	RECURSO PROPIO	03/10/2002		MALACATES ZONA NORTE	NEZAHUALCOYOTL	
2801	1244	000000002	EQUIPO DE TRANSPORTE	VEHICULOS	ODAPAS-872-OD053-075	2801	C. PEDRO FRANCISCO MONTES RODRIGUEZ	MALACATE	LISTER	S-M	MX4806290SR270	MALO	F-1061	03/10/2002	GODINEZ MENDOZA MATILDE	138,000.00	D	56	31/10/2002	RECURSO PROPIO	03/10/2002		MALACATES ZONA NORTE	NEZAHUALCOYOTL	
2802	1244	000000002	EQUIPO DE TRANSPORTE	VEHICULOS	ODAPAS-872-OD053-074	2802	C. PEDRO FRANCISCO MONTES RODRIGUEZ	MALACATE	LISTER	S-M	MX4946625SR305	MALO	F-1061	03/10/2002	GODINEZ MENDOZA MATILDE	138,000.00	D	56	31/10/2002	RECURSO PROPIO	03/10/2002		MALACATES ZONA NORTE	NEZAHUALCOYOTL	
2803	1246	000000005	MAQUINARIA, OTROS EQUIPOS Y HERRAMIENTAS	EQUIPO HIDRAULICO	ODAPAS-872-AT049-009	2803	C. ISAIAS PEREZ RAMIREZ	EQUIPO DE SAND-BLAST NEUMATICO	S/M	SC WB-2452	0001	MALO	F-0311	03/10/2002	TECNOLOGIA EN EQUIPOS Y MAQUINAS MUNICIPALES SA DE CV	29,850.00	D	38	31/10/2002	RECURSO PROPIO	03/10/2002		TALLER MECANICO Y CONTROL VEHICULAR	NEZAHUALCOYOTL	
2804	1246	000000005	MAQUINARIA, OTROS EQUIPOS Y HERRAMIENTAS	EQUIPO HIDRAULICO	ODAPAS-872-AD209-001	2804	C. JOSE CRUZ DIAZ PEREZ	GATO HIDRAULICO	S/M	S/M	S-S	MALO	F-1080	29/10/2002	CARLOS HUMBERTO HERNANDEZ SORIA	1,369.50	D	30	31/10/2002	RECURSO PROPIO	29/10/2002		SUBDIRECCION CONTROL DE CALIDAD DEL AGUA	NEZAHUALCOYOTL	
2805	1246	000000004	MAQUINARIA, OTROS EQUIPOS Y HERRAMIENTAS	MAQUINARIA Y EQUIPO DIVERSO	ODAPAS-872-HO056-105	2805	C. ANTONIO TLAMINTZI TLAMINTZI	BOMBA DOSIFCADORA	TACMINA	S-M	01020430	MALO	F-1651	16/08/2002	MELO RODRIGUEZ LUIS HUGO	5,254.64	D	97	31/10/2002	RECURSO PROPIO	16/08/2002		PLANTA DE TRATAMIENTO	NEZAHUALCOYOTL	
2806	1246	000000004	MAQUINARIA, OTROS EQUIPOS Y HERRAMIENTAS	MAQUINARIA Y EQUIPO DIVERSO	ODAPAS-872-HO056-104	2806	C. ANTONIO TLAMINTZI TLAMINTZI	BOMBA DOSIFCADORA	TACMINA	S-M	01020363	MALO	F-1651	16/08/2002	MELO RODRIGUEZ LUIS HUGO	5,254.64	D	97	31/10/2002	RECURSO PROPIO	16/08/2002		PLANTA DE TRATAMIENTO	NEZAHUALCOYOTL	

ODAPAS

1.- MUNICIPIO_NEZAHUALCOYOTL

2.- NUMERO_087

ODAPAS

1.- MUNICIPIO: NEZAHUALCOYOTL
2.- NUMERO: 087

3.- AYUNTAMIENTO
ODAS
DIF
OTROS
ESPECIFICAR

4.- FECHA: 31 DE DICIEMBRE DEL 2015
5.- ELABORO: LIC. JESUS FERNANDO DIAZ M.
6.- REVISO: C. RICARDO XOCHICALE SANCHEZ
7.- HOJA: 1 DE 112

CARGO- JEFE DE CONTROL PATRIMONIAL
CARGO- DIRECTOR GENERAL

INVENTARIO DE BIENES MUEBLES

5 NUM. PROG.	9 NUM. DE CUENTA	NUM. DE SUBCUENTA	NOMBRE DE CUENTA	10 NOMBRE DE LA SUBCUENTA	11 NUMERO DE INVENTARIO	12 NUMERO DE RESGUARDO	14 NOMBRE DEL RESGUARDATARIO	15 NOMBRE DEL MUEBLE	16 MARCA	17 MODELO	18 NUMERO DE SERIE	19 ESTADO DE USO	20 FACTURA NUMERO	FACTURA FECHA	PROVEEDOR	COSTO	21 POLIZA TIPO	POLIZA NUMERO	POLIZA FECHA	22 RECURSO	23 RESGUARDOS FECHA ALTA	FECHA BAJA	24 AREA RESPONSABLE	25 LOCALIDAD	26 OBSERVACIONES
2868	1241	000000004	MOBILIARIO Y EQUIPO DE ADMINISTRACION	EQUIPO DE COMPUTO	ODAPAS-873-IF032-164	2868	C. JOSE ALFREDO MENDEZ MORALES	TECLADO	COMPAQ		S-S	MALO	F-2597	17/03/2003	INTEGRACION INFORMATICA 4 COM SA DECV	300.00	D	40	31/03/2003	RECURSO PROPIO	17/03/2003		ARCHIVO	NEZAHUALCOYOTL	
2869	1241	000000004	MOBILIARIO Y EQUIPO DE ADMINISTRACION	EQUIPO DE COMPUTO	ODAPAS-873-IF032-163	2869	LIC. JESUS FERNANDO DIAZ MONDRAGON	TECLADO	COMPAQ		S-S	INSERVIBLE	F-2589	13/03/2003	INTEGRACION INFORMATICA 4 COM SA DECV	300.00	D	40	31/03/2003	RECURSO PROPIO	13/03/2003		CONTROL PATRIMONIAL	NEZAHUALCOYOTL	BAJA PENDIENTE
2870	1241	000000004	MOBILIARIO Y EQUIPO DE ADMINISTRACION	EQUIPO DE COMPUTO	ODAPAS-873-IF031-146	2870	N-D	CPU	COMPAQ	D510S	6X2CKN9Z421A	BAJA	F-2596	17/03/2003	INTEGRACION INFORMATICA 4 COM SA DECV	9,370.00	D	40	31/03/2003	RECURSO PROPIO	17/03/2003	31/05/2009	N-D	NEZAHUALCOYOTL	BAJA POR CONCEJO 2009
2871	1241	000000004	MOBILIARIO Y EQUIPO DE ADMINISTRACION	EQUIPO DE COMPUTO	ODAPAS-873-IF031-145	2871	N-D	CPU	COMPAQ	D510S	6X2CKN9Z4232	BAJA	F-2597	17/03/2003	INTEGRACION INFORMATICA 4 COM SA DECV	9,370.00	D	40	31/03/2003	RECURSO PROPIO	17/03/2003	31/05/2009	N-D	NEZAHUALCOYOTL	BAJA POR CONCEJO 2009
2872	1241	000000004	MOBILIARIO Y EQUIPO DE ADMINISTRACION	EQUIPO DE COMPUTO	ODAPAS-873-IF031-140	2872	LIC. JESUS FERNANDO DIAZ MONDRAGON	CPU	COMPAQ	D510S	6X2CKN9ZA18K	INSERVIBLE	F-2589	13/03/2003	INTEGRACION INFORMATICA 4 COM SA DECV	9,370.00	D	40	31/03/2003	RECURSO PROPIO	13/03/2003		CONTROL PATRIMONIAL	NEZAHUALCOYOTL	BAJA PENDIENTE
2873	1241	000000004	MOBILIARIO Y EQUIPO DE ADMINISTRACION	EQUIPO DE COMPUTO	ODAPAS-873-IF030-155	2873	LIC. JESUS FERNANDO DIAZ MONDRAGON	MONITOR	COMPAQ		250BM28SF349	INSERVIBLE	F-2596	17/03/2003	INTEGRACION INFORMATICA 4 COM SA DECV	1,910.00	D	40	31/03/2003	RECURSO PROPIO	17/03/2003		CONTROL PATRIMONIAL	NEZAHUALCOYOTL	BAJA PENDIENTE
2874	1241	000000004	MOBILIARIO Y EQUIPO DE ADMINISTRACION	EQUIPO DE COMPUTO	ODAPAS-873-IF030-154	2874	LIC. JESUS FERNANDO DIAZ MONDRAGON	MONITOR	COMPAQ	S-M	251BM28SA258	INSERVIBLE	F-2597	17/03/2003	INTEGRACION INFORMATICA 4 COM SA DECV	1,910.00	D	40	31/03/2003	RECURSO PROPIO	17/03/2003		CONTROL PATRIMONIAL	NEZAHUALCOYOTL	BAJA PENDIENTE
2875	1241	000000004	MOBILIARIO Y EQUIPO DE ADMINISTRACION	EQUIPO DE COMPUTO	ODAPAS-873-IF030-153	2875	N-D	MONITOR	COMPAQ		250BM28SF351	N-D	F-2597	17/03/2003	INTEGRACION INFORMATICA 4 COM SA DECV	1,910.00	D	40	31/03/2003	RECURSO PROPIO	17/03/2003		N-D	NEZAHUALCOYOTL	NO LOCALIZADO FISICAMENTE
2876	1241	000000004	MOBILIARIO Y EQUIPO DE ADMINISTRACION	EQUIPO DE COMPUTO	ODAPAS-873-IF030-152	2876	N-D	MONITOR	COMPAQ		250BM28SJ396	BAJA	F-2589	13/03/2003	INTEGRACION INFORMATICA 4 COM SA DECV	1,910.00	D	40	31/03/2003	RECURSO PROPIO	13/03/2003	31/05/2009	N-D	NEZAHUALCOYOTL	BAJA POR CONCEJO 2009
2877	1241	000000004	MOBILIARIO Y EQUIPO DE ADMINISTRACION	EQUIPO DE COMPUTO	ODAPAS-873-AQ031-141	2877	LIC. JESUS FERNANDO DIAZ MONDRAGON	CPU	COMPAQ	D510S	6X2CKN9ZA18N	INSERVIBLE	F-2589	13/03/2003	INTEGRACION INFORMATICA 4 COM SA DECV	9,370.00	D	40	31/03/2003	RECURSO PROPIO	13/03/2003	31/05/2009	CONTROL PATRIMONIAL	NEZAHUALCOYOTL	BAJA PENDIENTE
2878	1241	000000004	MOBILIARIO Y EQUIPO DE ADMINISTRACION	EQUIPO DE COMPUTO	ODAPAS-873-AQ031-138	2878	LIC. JESUS FERNANDO DIAZ MONDRAGON	CPU	COMPAQ	D510S	6X2CKN9ZA01P	MALO	F-2589	13/03/2003	INTEGRACION INFORMATICA 4 COM SA DECV	9,370.00	D	40	31/03/2003	RECURSO PROPIO	13/03/2003		INFORMATICA Y SISTEMAS	NEZAHUALCOYOTL	
2879	1241	000000004	MOBILIARIO Y EQUIPO DE ADMINISTRACION	EQUIPO DE COMPUTO	ODAPAS-873-AQ030-148	2879	N-D	MONITOR	COMPAQ		250BM28SF330	BAJA	F-2589	13/03/2003	INTEGRACION INFORMATICA 4 COM SA DECV	1,910.00	D	40	31/03/2003	RECURSO PROPIO	13/03/2003	31/05/2009	N-D	NEZAHUALCOYOTL	BAJA POR CONCEJO 2009
2880	1241	000000004	MOBILIARIO Y EQUIPO DE ADMINISTRACION	EQUIPO DE COMPUTO	ODAPAS-873-AQ030-147	2880	N-D	MONITOR	COMPAQ		250BM28SE413	BAJA	F-2589	13/03/2003	INTEGRACION INFORMATICA 4 COM SA DECV	1,910.00	D	40	31/03/2003	RECURSO PROPIO	13/03/2003	31/05/2009	N-D	NEZAHUALCOYOTL	BAJA POR CONCEJO 2009
2881	1241	000000004	MOBILIARIO Y EQUIPO DE ADMINISTRACION	EQUIPO DE COMPUTO	ODAPAS-873-AQ032-159	2881	LIC. JESUS FERNANDO DIAZ MONDRAGON	TECLADO	COMPAQ		S-S	INSERVIBLE	F-2539	13/03/2003	INTEGRACION INFORMATICA 4 COM SA DECV	300.00	D	40	31/03/2003	RECURSO PROPIO	13/03/2003		CONTROL PATRIMONIAL	NEZAHUALCOYOTL	BAJA PENDIENTE
2882	1241	000000004	MOBILIARIO Y EQUIPO DE ADMINISTRACION	EQUIPO DE COMPUTO	ODAPAS-873-AQ032-158	2882	LIC. JESUS FERNANDO DIAZ MONDRAGON	TECLADO	COMPAQ	S-M	S-S	INSERVIBLE	F-2589	13/03/2003	INTEGRACION INFORMATICA 4 COM SA DECV	300.00	D	40	31/03/2003	RECURSO PROPIO	13/03/2003		CONTROL PATRIMONIAL	NEZAHUALCOYOTL	BAJA PENDIENTE
2883	1241	000000004	MOBILIARIO Y EQUIPO DE ADMINISTRACION	EQUIPO DE COMPUTO	ODAPAS-873-IN032-161	2883	LIC. JESUS FERNANDO DIAZ MONDRAGON	TECLADO	COMPAQ	S-M	S-S	INSERVIBLE	F-2589	13/03/2003	INTEGRACION INFORMATICA 4 COM SA DECV	300.00	D	40	31/03/2003	RECURSO PROPIO	13/03/2003		CONTROL PATRIMONIAL	NEZAHUALCOYOTL	BAJA PENDIENTE
2884	1241	000000004	MOBILIARIO Y EQUIPO DE ADMINISTRACION	EQUIPO DE COMPUTO	ODAPAS-873-IN030-150	2884	N-D	MONITOR	COMPAQ		250BM28SJ396	BAJA	F-2589	13/03/2007	INTEGRACION INFORMATICA 4 COM SA DECV	1,910.00	D	40	31/03/2003	RECURSO PROPIO	13/03/2007	31/05/2009	N-D	NEZAHUALCOYOTL	BAJA POR CONCEJO 2009
2885	1241	000000004	MOBILIARIO Y EQUIPO DE ADMINISTRACION	EQUIPO DE COMPUTO	ODAPAS-873-IN031-143	2885	LIC. JESUS FERNANDO DIAZ MONDRAGON	CPU	COMPAQ	D510S	6X2CKN9Z614T	INSERVIBLE	F-2589	13/03/2003	INTEGRACION INFORMATICA 4 COM SA DECV	9,370.00	D	40	31/03/2003	RECURSO PROPIO	13/03/2003		CONTROL PATRIMONIAL	NEZAHUALCOYOTL	BAJA PENDIENTE
2886	1241	000000004	MOBILIARIO Y EQUIPO DE ADMINISTRACION	EQUIPO DE COMPUTO	ODAPAS-873-EG032-160	2886	LIC. JESUS FERNANDO DIAZ MONDRAGON	TECLADO	COMPAQ	S-M	S-S	INSERVIBLE	F-2589	13/03/2003	INTEGRACION INFORMATICA 4 COM SA DECV	300.00	D	40	31/03/2003	RECURSO PROPIO	13/03/2003		CONTROL PATRIMONIAL	NEZAHUALCOYOTL	BAJA PENDIENTE
2887	1241	000000004	MOBILIARIO Y EQUIPO DE ADMINISTRACION	EQUIPO DE COMPUTO	ODAPAS-873-EG030-156	2887	LIC. JESUS FERNANDO DIAZ MONDRAGON	MONITOR	COMPAQ	S-M	251BM28SA217	INSERVIBLE	F-2595	17/03/2003	INTEGRACION INFORMATICA 4 COM SA DECV	1,910.00	D	40	31/03/2003	RECURSO PROPIO	13/03/2003		CONTROL PATRIMONIAL	NEZAHUALCOYOTL	BAJA PENDIENTE
2888	1241	000000004	MOBILIARIO Y EQUIPO DE ADMINISTRACION	EQUIPO DE COMPUTO	ODAPAS-873-EG032-167	2888	N-D	TECLADO	COMPAQ		S-S	BAJA	F-2596	17/03/2003	INTEGRACION INFORMATICA 4 COM SA DECV	300.00	D	40	31/03/2003	RECURSO PROPIO	17/03/2003	31/05/2009	N-D	NEZAHUALCOYOTL	BAJA POR CONCEJO 2009
2889	1241	000000004	MOBILIARIO Y EQUIPO DE ADMINISTRACION	EQUIPO DE COMPUTO	ODAPAS-873-EG031-144	2889	C. VICTOR DANIEL LEMUS HERNANDEZ	CPU	COMPAQ	D510S	6X2CKN9ZA12K	MALO	F-2597	17/03/2003	INTEGRACION INFORMATICA 4 COM SA DECV	9,370.00	D	40	31/03/2003	RECURSO PROPIO	17/03/2003		DIRECCION DE PLANEACION PROYECTOS Y CONSTRUCCION	NEZAHUALCOYOTL	
2890	1241	000000004	MOBILIARIO Y EQUIPO DE ADMINISTRACION	EQUIPO DE COMPUTO	ODAPAS-873-EG030-149	2890	LIC. JESUS FERNANDO DIAZ MONDRAGON	MONITOR	COMPAQ	S-M	250BM28SJ303	INSERVIBLE	F-2589	13/03/2003	INTEGRACION INFORMATICA 4 COM SA DECV	1,910.00	D	40	31/03/2003	RECURSO PROPIO	13/03/2003		CONTROL PATRIMONIAL	NEZAHUALCOYOTL	BAJA PENDIENTE
2891	1241	000000004	MOBILIARIO Y EQUIPO DE ADMINISTRACION	EQUIPO DE COMPUTO	ODAPAS-873-EG031-142	2891	LIC. JESUS FERNANDO DIAZ MONDRAGON	CPU	COMPAQ	D510S	6X2CKN9Z60LZ	INSERVIBLE	F-2589	13/03/2003	INTEGRACION INFORMATICA 4 COM SA DECV	9,370.00	D	40	31/03/2003	RECURSO PROPIO	13/03/2003		CONTROL PATRIMONIAL	NEZAHUALCOYOTL	BAJA PENDIENTE
2892	1241	000000004	MOBILIARIO Y EQUIPO DE ADMINISTRACION	EQUIPO DE COMPUTO	ODAPAS-873-CT032-162	2892	LIC. JESUS FERNANDO DIAZ MONDRAGON	TECLADO	COMPAQ		S-S	INSERVIBLE	F-2589	13/03/2003	INTEGRACION INFORMATICA 4 COM SA DECV	300.00	D	40	31/03/2003	RECURSO PROPIO	13/03/2003		CONTROL PATRIMONIAL	NEZAHUALCOYOTL	BAJA PENDIENTE
2893	1241	000000004	MOBILIARIO Y EQUIPO DE ADMINISTRACION	EQUIPO DE COMPUTO	ODAPAS-873-CT030-151	2893	C. VICTOR DANIEL LEMUS HERNANDEZ	MONITOR	COMPAQ		250BM28SJ388	MALO	F-2589	13/03/2003	INTEGRACION INFORMATICA 4 COM SA DECV	1,910.00	D	40	31/03/2003	RECURSO PROPIO	13/03/2003		SUBDIRECCION DE PLANEACION PROYECTOS Y CONSTRUC.	NEZAHUALCOYOTL	
2894	1241	000000004	MOBILIARIO Y EQUIPO DE ADMINISTRACION	EQUIPO DE COMPUTO	ODAPAS-873-CT031-139	2894	LIC. JESUS FERNANDO DIAZ MONDRAGON	CPU	COMPAQ	D510S	6X2CKN9ZA16J	INSERVIBLE	F-2589	13/03/2003	INTEGRACION INFORMATICA 4 COM SA DECV	9,370.00	D	40	31/03/2003	RECURSO PROPIO	13/03/2003		CONTROL PATRIMONIAL	NEZAHUALCOYOTL	BAJA PENDIENTE
2895	1246	000000006	MAQUINARIA, OTROS EQUIPOS Y HERRAMIENTAS	EQUIPO DE RADIO Y COMUNICACION	ODAPAS-873-HS024-133	2895	N-D	EQ DE RADIOCOMUNICACIÓN	MOTOROLA	PRO-3100	103TAL1989	N-D	F-4444	14/04/2003	REDES TELEFONICAS Y OPERATIVIDAD EN COMUNICACION SA DE CV	6,602.00	D	43	30/04/2003	RECURSO PROPIO	14/04/2003		N-D	NEZAHUALCOYOTL	NO LOCALIZADO FISICAMENTE
2896	1246	000000006	MAQUINARIA, OTROS EQUIPOS Y HERRAMIENTAS	EQUIPO DE RADIO Y COMUNICACION	ODAPAS-873-HS024-132	2896	LIC. JESUS FERNANDO DIAZ MONDRAGON	EQ DE RADIOCOMUNICACIÓN	MOTOROLA	PRO-3100	103TAL0317	INSERVIBLE	F-4444	14/04/2003	REDES TELEFONICAS Y OPERATIVIDAD EN COMUNICACION SA DE CV	6,602.00	D	43	30/04/2003	RECURSO PROPIO	14/04/2003		CONTROL PATRIMONIAL	NEZAHUALCOYOTL	BAJA PENDIENTE
2897	1246	000000006	MAQUINARIA, OTROS EQUIPOS Y HERRAMIENTAS	EQUIPO DE RADIO Y COMUNICACION	ODAPAS-873-HS024-131	2897	N-D	EQ DE RADIOCOMUNICACIÓN	MOTOROLA	PRO-3100	103TAL1043	N-D	F-4444	14/04/2003	REDES TELEFONICAS Y OPERATIVIDAD EN COMUNICACION SA DE CV	6,602.00	D	43	30/04/2003	RECURSO PROPIO	14/04/2003		N-D	NEZAHUALCOYOTL	NO LOCALIZADO FISICAMENTE
2898	1246	000000006	MAQUINARIA, OTROS EQUIPOS Y HERRAMIENTAS	EQUIPO DE RADIO Y COMUNICACION	ODAPAS-873-HS024-130	2898	N-D	EQ DE RADIOCOMUNICACIÓN	MOTOROLA	PRO-3100	103IAE2334	N-D	F-4444	14/04/2003	REDES TELEFONICAS Y OPERATIVIDAD EN COMUNICACION SA DE CV	6,602.00	D	43	30/04/2003	RECURSO PROPIO	14/04/2003		N-D	NEZAHUALCOYOTL	NO LOCALIZADO FISICAMENTE
2899	1246	000000006	MAQUINARIA, OTROS EQUIPOS Y HERRAMIENTAS	EQUIPO DE RADIO Y COMUNICACION	ODAPAS-873-HS024-129	2899	N-D	EQ DE RADIOCOMUNICACIÓN	MOTOROLA	PRO-3100	103IAAE743	N-D	F-4444	14/04/2003	REDES TELEFONICAS Y OPERATIVIDAD EN COMUNICACION SA DE CV	6,602.00	D	43	30/04/2003	RECURSO PROPIO	14/04/2003		N-D	NEZAHUALCOYOTL	NO LOCALIZADO FISICAMENTE
2900	1246	000000006	MAQUINARIA, OTROS EQUIPOS Y HERRAMIENTAS	EQUIPO DE RADIO Y COMUNICACION	ODAPAS-873-HS024-128	2900	N-D	EQ DE RADIOCOMUNICACIÓN	MOTOROLA	PRO-3100	103IZY3274	N-D	F-4444	14/04/2003	REDES TELEFONICAS Y OPERATIVIDAD EN COMUNICACION SA DE CV	6,602.00	D	43	30/04/2003	RECURSO PROPIO	14/04/2003		N-D	NEZAHUALCOYOTL	NO LOCALIZADO FISICAMENTE
2901	1246	000000006	MAQUINARIA, OTROS EQUIPOS Y HERRAMIENTAS	EQUIPO DE RADIO Y COMUNICACION	ODAPAS-873-HS024-127	2901	N-D	EQ DE RADIOCOMUNICACIÓN	MOTOROLA	PRO-3100	103IAE7418	N-D	F-4444	14/04/2003	REDES TELEFONICAS Y OPERATIVIDAD EN COMUNICACION SA DE CV	6,602.00	D	43	30/04/2003	RECURSO PROPIO	14/04/2003		N-D	NEZAHUALCOYOTL	NO LOCALIZADO FISICAMENTE
2902	1246	000000006	MAQUINARIA, OTROS EQUIPOS Y HERRAMIENTAS	EQUIPO DE RADIO Y COMUNICACION	ODAPAS-873-HS024-126	2902	N-D	EQ DE RADIOCOMUNICACIÓN	MOTOROLA	PRO-3100	103IAE7113	N-D	F-4444	14/04/2003	REDES TELEFONICAS Y OPERATIVIDAD EN COMUNICACION SA DE CV	6,602.00	D	43	30/04/2003	RECURSO PROPIO	14/04/2003		N-D	NEZAHUALCOYOTL	NO LOCALIZADO FISICAMENTE
2903	1246	000000006	MAQUINARIA, OTROS EQUIPOS Y HERRAMIENTAS	EQUIPO DE RADIO Y COMUNICACION	ODAPAS-873-HS024-125	2903	N-D	EQ DE RADIOCOMUNICACIÓN	MOTOROLA	PRO-3100	103IAAB298	N-D	F-4444	14/04/2003	REDES TELEFONICAS Y OPERATIVIDAD EN COMUNICACION SA DE CV	6,602.00	D	43	30/04/2003	RECURSO PROPIO	14/04/2003		N-D	NEZAHUALCOYOTL	NO LOCALIZADO FISICAMENTE
2904	1246	000000006	MAQUINARIA, OTROS EQUIPOS Y HERRAMIENTAS	EQUIPO DE RADIO Y COMUNICACION	ODAPAS-873-HS024-124	2904	N-D	EQ DE RADIOCOMUNICACIÓN	MOTOROLA	PRO-3100	103IZYA531	N-D	F-4444	14/04/2003	REDES TELEFONICAS Y OPERATIVIDAD EN COMUNICACION SA DE CV	6,602.00	D	43	30/04/2003	RECURSO PROPIO	14/04/2003		N-D	NEZAHUALCOYOTL	NO LOCALIZADO FISICAMENTE
2905	1246	000000006	MAQUINARIA, OTROS EQUIPOS Y HERRAMIENTAS	EQUIPO DE RADIO Y COMUNICACION	ODAPAS-873-HS024-123	2905	N-D	EQ DE RADIOCOMUNICACIÓN	MOTOROLA	PRO-3100	103IACA302	N-D	F-4444	14/04/2003	REDES TELEFONICAS Y OPERATIVIDAD EN COMUNICACION SA DE CV	6,602.00	D	43	30/04/2003	RECURSO PROPIO	14/04/2003		N-D	NEZAHUALCOYOTL	NO LOCALIZADO FISICAMENTE
2906	1246	000000006	MAQUINARIA, OTROS EQUIPOS Y HERRAMIENTAS	EQUIPO DE RADIO Y COMUNICACION	ODAPAS-873-HS024-122	2906	N-D	EQ DE RADIOCOMUNICACIÓN	MOTOROLA	PRO-3100	103TCQ1573	N-D	F-4444	14/04/2003	REDES TELEFONICAS Y OPERATIVIDAD EN COMUNICACION SA DE CV	6,602.00	D	43	30/04/2003	RECURSO PROPIO	14/04/2003		N-D	NEZAHUALCOYOTL	NO LOCALIZADO FISICAMENTE
2907	1246	000000006	MAQUINARIA, OTROS EQUIPOS Y HERRAMIENTAS	EQUIPO DE RADIO Y COMUNICACION	ODAPAS-873-HS024-121	2907	N-D	EQ DE RADIOCOMUNICACIÓN	MOTOROLA	PRO-3100	103IAE7634	N-D	F-4444	14/04/2003	REDES TELEFONICAS Y OPERATIVIDAD EN COMUNICACION SA DE CV	6,602.00	D	43	30/04/2003	RECURSO PROPIO	14/04/2003		N-D	NEZAHUALCOYOTL	NO LOCALIZADO FISICAMENTE
2908	1246	000000006	MAQUINARIA, OTROS EQUIPOS Y HERRAMIENTAS	EQUIPO DE RADIO Y COMUNICACION	ODAPAS-873-HS024-120	2908	N-D	EQ DE RADIOCOMUNICACIÓN	MOTOROLA	PRO-3100	103TCAB325	N-D	F-4444	14/04/2003	REDES TELEFONICAS Y OPERATIVIDAD EN COMUNICACION SA DE CV	6,602.00	D	43	30/04/2003	RECURSO PROPIO	14/04/2003		N-D	NEZAHUALCOYOTL	NO LOCALIZADO FISICAMENTE
2909	1246	000000006	MAQUINARIA, OTROS EQUIPOS Y HERRAMIENTAS	EQUIPO DE RADIO Y COMUNICACION	ODAPAS-873-HS024-119	2909	N-D	EQ DE RADIOCOMUNICACIÓN	MOTOROLA	PRO-3100	103TCQ1467	N-D	F-4444	14/04/2003	REDES TELEFONICAS Y OPERATIVIDAD EN COMUNICACION SA DE CV	6,602.00	D	43	30/04/2003	RECURSO PROPIO	14/04/2003		N-D	NEZAHUALCOYOTL	NO LOCALIZADO FISICAMENTE
2910	1246	000000006	MAQUINARIA, OTROS EQUIPOS Y HERRAMIENTAS	EQUIPO DE RADIO Y COMUNICACION	ODAPAS-873-HS024-118	2910	N-D	EQ DE RADIOCOMUNICACIÓN	MOTOROLA	PRO-3100	103TBAN359	N-D	F-4444	14/04/2003	REDES TELEFONICAS Y OPERATIVIDAD EN COMUNICACION SA DE CV	6,602.00	D	43	30/04/2003	RECURSO PROPIO	14/04/2003		N-D	NEZAHUALCOYOTL	NO LOCALIZADO FISICAMENTE
2911	1246	000000006	MAQUINARIA, OTROS EQUIPOS Y HERRAMIENTAS	EQUIPO DE RADIO Y COMUNICACION	ODAPAS-873-HS024-117	2911	N-D	EQ DE RADIOCOMUNICACIÓN	MOTOROLA	PRO-3100	103IAC5055	N-D	F-4444	14/04/2003	REDES TELEFONICAS Y OPERATIVIDAD EN COMUNICACION SA DE CV	6,602.00	D	43	30/04/2003	RECURSO PROPIO	14/04/2003		N-D	NEZAHUALCOYOTL	NO LOCALIZADO FISICAMENTE
2912	1246	000000006	MAQUINARIA, OTROS EQUIPOS Y HERRAMIENTAS	EQUIPO DE RADIO Y COMUNICACION	ODAPAS-873-HS024-116	2912	N-D	EQ DE RADIOCOMUNICACIÓN	MOTOROLA	PRO-3100	103TCQ1463	N-D	F-4444	14/04/2003	REDES TELEFONICAS Y OPERATIVIDAD EN COMUNICACION SA DE CV	6,602.00	D	43	30/04/2003	RECURSO PROPIO	14/04/2003		N-D	NEZAHUALCOYOTL	NO LOCALIZADO FISICAMENTE
2913	1246	000000006	MAQUINARIA, OTROS EQUIPOS Y HERRAMIENTAS	EQUIPO DE RADIO Y COMUNICACION	ODAPAS-873-HS024-115	2913	N-D	EQ DE RADIOCOMUNICACIÓN	MOTOROLA	PRO-3100	103TCAB839	N-D	F-4444	14/04/2003	REDES TELEFONICAS Y OPERATIVIDAD EN COMUNICACION SA DE CV	6,602.00	D	43	30/04/2003	RECURSO PROPIO	14/04/2003		N-D	NEZAHUALCOYOTL	NO LOCALIZADO FISICAMENTE
2914	1246	000000006	MAQUINARIA, OTROS EQUIPOS Y HERRAMIENTAS	EQUIPO DE RADIO Y COMUNICACION	ODAPAS-873-HS024-114	2914	N-D	EQ DE RADIOCOMUNICACIÓN	MOTOROLA	PRO-3100	103TCQ4755	N-D	F-4444	14/04/2003	REDES TELEFONICAS Y OPERATIVIDAD EN COMUNICACION SA DE CV	6,602.00	D	43	30/04/2003	RECURSO PROPIO	14/04/2003		N-D	NEZAHUALCOYOTL	NO LOCALIZADO FISICAMENTE
2915	1246	000000006	MAQUINARIA, OTROS EQUIPOS Y HERRAMIENTAS	EQUIPO DE RADIO Y COMUNICACION	ODAPAS-873-HS024-113	2915	N-D	EQ DE RADIOCOMUNICACIÓN	MOTOROLA	PRO-3100	103TCAB805	N-D	F-4444	14/04/2003	REDES TELEFONICAS Y OPERATIVIDAD EN COMUNICACION SA DE CV	6,602.00	D	43	30/04/2003	RECURSO PROPIO	14/04/2003		N-D	NEZAHUALCOYOTL	NO LOCALIZADO FISICAMENTE
2916	1246	000000006	MAQUINARIA, OTROS EQUIPOS Y HERRAMIENTAS	EQUIPO DE RADIO Y COMUNICACION	ODAPAS-873-HS024-112	2916	N-D	EQ DE RADIOCOMUNICACIÓN	MOTOROLA	PRO-3100	103TCC0391	N-D	F-4444	14/04/2003	REDES TELEFONICAS Y OPERATIVIDAD EN COMUNICACION SA DE CV	6,602.00	D	43	30/04/2003	RECURSO PROPIO	14/04/2003		N-D	NEZAHUALCOYOTL	NO LOCALIZADO FISICAMENTE
2917	1246	000000006	MAQUINARIA, OTROS EQUIPOS Y HERRAMIENTAS	EQUIPO DE RADIO Y COMUNICACION	ODAPAS-873-HS024-111	2917	N-D	EQ DE RADIOCOMUNICACIÓN	MOTOROLA	PRO-3100	103IACB257	N-D	F-4444	14/04/2003	REDES TELEFONICAS Y OPERATIVIDAD EN COMUNICACION SA DE CV	6,602.00	D	43	30/04/2003	RECURSO PROPIO	14/04/2003		N-D	NEZAHUALCOYOTL	NO LOCALIZADO FISICAMENTE
2918	1246	000000006	MAQUINARIA, OTROS EQUIPOS Y HERRAMIENTAS	EQUIPO DE RADIO Y COMUNICACION	ODAPAS-873-HS024-110	2918	N-D	EQ DE RADIOCOMUNICACIÓN	MOTOROLA	PRO-3100	103TCC0393	N-D	F-4444	14/04/2003	REDES TELEFONICAS Y OPERATIVIDAD EN COMUNICACION SA DE CV	6,602.00	D	43	30/04/2003	RECURSO PROPIO	14/04/2003		N-D	NEZAHUALCOYOTL	NO LOCALIZADO FISICAMENTE
2919	1246	000000006	MAQUINARIA, OTROS EQUIPOS Y HERRAMIENTAS	EQUIPO DE RADIO Y COMUNICACION	ODAPAS-873-HS024-109	2919	N-D	EQ DE RADIOCOMUNICACIÓN	MOTOROLA	PRO-3100	103TCQ7901	N-D	F-4444	14/04/2003	REDES TELEFONICAS Y OPERATIVIDAD EN COMUNICACION SA DE CV	6,602.00	D	43	30/04/2003	RECURSO PROPIO	14/04/2003		N-D	NEZAHUALCOYOTL	NO LOCALIZADO FISICAMENTE
2920	1246	000000006	MAQUINARIA, OTROS EQUIPOS Y HERRAMIENTAS	EQUIPO DE RADIO Y COMUNICACION	ODAPAS-873-HS024-108	2920	C. MIGUEL ANGEL CRUZ BUSTOS	EQ DE RADIOCOMUNICACIÓN	MOTOROLA	PRO-3100	103TCAB330	MALO	F-4444	14/04/2003	REDES TELEFONICAS Y OPERATIVIDAD EN COMUNICACION SA DE CV	6,602.00	D	43	30/04/2003	RECURSO PROPIO	14/04/2003		JEFE DE POZOS Y FUENTES DE ABASTECIMIENTO	NEZAHUALCOYOTL	
2921	1246	000000006	MAQUINARIA, OTROS EQUIPOS Y HERRAMIENTAS	EQUIPO DE RADIO Y COMUNICACION	ODAPAS-873-HS024-107	2921	N-D	EQ DE RADIOCOMUNICACIÓN	MOTOROLA	PRO-3100	103TCQ1466	N-D	F-4444	14/04/2003	REDES TELEFONICAS Y OPERATIVIDAD EN COMUNICACION SA DE CV	6,602.00	D	43	30/04/2003	RECURSO PROPIO	14/04/2003		N-D	NEZAHUALCOYOTL	NO LOCALIZADO FISICAMENTE
2922	1246	000000006	MAQUINARIA, OTROS EQUIPOS Y HERRAMIENTAS	EQUIPO DE RADIO Y COMUNICACION	ODAPAS-873-HS024-106	2922	N-D	EQ DE RADIOCOMUNICACIÓN	MOTOROLA	PRO-3100	103TCQ4762	N-D	F-4444	14/04/2003	REDES TELEFONICAS Y OPERATIVIDAD EN COMUNICACION SA DE CV	6,602.00	D	43	30/04/2003	RECURSO PROPIO	14/04/2003		N-D	NEZAHUALCOYOTL	NO LOCALIZADO FISICAMENTE
2923	1246	000000006	MAQUINARIA, OTROS EQUIPOS Y HERRAMIENTAS	EQUIPO DE RADIO Y COMUNICACION	ODAPAS-873-HS024-105	2923	LIC. JESUS FERNANDO DIAZ MONDRAGON	EQ DE RADIOCOMUNICACIÓN	MOTOROLA	PRO-3100	103TBAN339	INSERVIBLE	F-4444	14/04/2003	REDES TELEFONICAS Y OPERATIVIDAD EN COMUNICACION SA DE CV	6,602.00	D	43	30/04/2003	RECURSO PROPIO	14/04/2003		CONTROL PATRIMONIAL	NEZAHUALCOYOTL	BAJA PENDIENTE
2924	1246	000000006	MAQUINARIA, OTROS EQUIPOS Y HERRAMIENTAS	EQUIPO DE RADIO Y COMUNICACION	ODAPAS-873-HS024-104	2924	N-D	EQ DE RADIOCOMUNICACIÓN	MOTOROLA	PRO-3100	103TCAB770	N-D	F-4444	14/04/2003	REDES TELEFONICAS Y OPERATIVIDAD EN COMUNICACION SA DE CV	6,602.00	D	43	30/04/2003	RECURSO PROPIO	14/04/2003		N-D	NEZAHUALCOYOTL	NO LOCALIZADO FISICAMENTE
2925	1246	000000006	MAQUINARIA, OTROS EQUIPOS Y HERRAMIENTAS	EQUIPO DE RADIO Y COMUNICACION	ODAPAS-873-DA024-104	2925	N-D	TELEFONO	PANASONIC		KX-TC1403 LAB	BAJA	F-260	10/04/2003	GARCIA ZARAGOZA MIGUEL ANGEL	550.00	D	88	30/04/2003	RECURSO PROPIO	03/04/2003	31/05/2009	N-D	NEZAHUALCOYOTL	BAJA POR CONCEJO 2009
2926	1246	000000006	MAQUINARIA, OTROS EQUIPOS Y HERRAMIENTAS	EQUIPO DE RADIO Y COMUNICACION	ODAPAS-873-DG024-108	2926	N-D	TELEFONO	SAMSUG	PLATIUM	10107099593	BAJA	F-9165	08/04/2003	WIRELES INTELIGENCE SA DE CV	2,499.00	E	30	08/04/2003	RECURSO PROPIO	08/04/2003	31/05/2009	N-D	NEZAHUALCOYOTL	BAJA POR CONCEJO 2009
2927	1246	000000006	MAQUINARIA, OTROS EQUIPOS Y HERRAMIENTAS	EQUIPO DE RADIO Y COMUNICACION	ODAPAS-873-DG024-107	2927	N-D	TELEFONO	SAMSUG	PLATIUM	10107099920	BAJA	F-9165	08/04/2003	WIRELES INTELIGENCE SA DE CV	2,499.00	E	30	08/04/2003	RECURSO PROPIO	08/04/2003	31/05/2009	N-D	NEZAHUALCOYOTL	BAJA POR CONCEJO 2009
2928	1246	000000006	MAQUINARIA, OTROS EQUIPOS Y HERRAMIENTAS	EQUIPO DE RADIO Y COMUNICACION	ODAPAS-873-DG024-106	2928	N-D	TELEFONO	SAMSUG	PLATIUM	10107099935	BAJA	F-9165	08/04/2003	WIRELES INTELIGENCE SA DE CV	2,499.00	E	30	08/04/2003	RECURSO PROPIO	08/04/2003	31/05/2009	N-D	NEZAHUALCOYOTL	BAJA POR CONCEJO 2009

ODAPAS

1.- MUNICIPIO: NEZAHUALCOYOTL
2.- NUMERO: 087

3.- AYUNTAMIENTO
ODAS
DIF
OTROS
ESPECIFICAR

4.- FECHA: 31 DE DICIEMBRE DEL 2015
5.- ELABORO: LIC. JESUS FERNANDO DIAZ M. — CARGO- JEFE DE CONTROL PATRIMONIAL
6.- REVISO: C. RICARDO XOCHICALE SANCHEZ — CARGO- DIRECTOR GENERAL
7.- HOJA: 1 DE 112

INVENTARIO DE BIENES MUEBLES

NUM. PROG.	CUENTA	SUBCUENTA	NOMBRE DE LA CUENTA	NOMBRE DE LA SUBCUENTA	NUMERO DE INVENTARIO	NUMERO DE RESGUARDO	NOMBRE DEL RESGUARDATARIO	NOMBRE DEL BIEN	MARCA	MODELO	NUMERO DE SERIE	ESTADO DE USO	FACTURA NUMERO	FACTURA FECHA	PROVEEDOR	COSTO	POLIZA TIPO	POLIZA NUMERO	POLIZA FECHA	ORIGEN	FECHA ALTA	FECHA BAJA	AREA RESPONSABLE	LOCALIDAD	OBSERVACIONES
2929	1246	000000006	MAQUINARIA, OTROS EQUIPOS Y HERRAMIENTAS	EQUIPO DE RADIO Y COMUNICACION	ODAPAS-873-DG024-105	2929	N-D	TELEFONO	SAMSUG	PLATIUM	10107106421	BAJA	F-9165	08/04/2003	WIRELES INTELIGENCE SA DE CV	2,499.00	E	30	08/04/2003	RECURSO PROPIO	08/04/2003	31/05/2009	N-D	NEZAHUALCOYOTL	BAJA POR CONCEJO 2009
2930	1241	000000006	MOBILIARIO Y EQUIPO DE ADMINISTRACION	MOBILIARIO Y EQUIPO DE OFICINA	ODAPAS-873-DA017-026	2930	LIC. JESUS FERNANDO DIAZ MONDRAGON	ARCHIVERO	S-M	S-M	S-S	REGULAR	F-260	10/04/2003	GARCIA ZARAGOZA MIGUEL ANGEL	4,560.00	D	88	30/04/2003	RECURSO PROPIO	10/04/2003		CONTROL PATRIMONIAL	NEZAHUALCOYOTL	
2931	1241	000000004	MOBILIARIO Y EQUIPO DE ADMINISTRACION	EQUIPO DE COMPUTO	ODAPAS-873-RO031-149	2931	LIC. JESUS FERNANDO DIAZ MONDRAGON	CPU	COMPAQ	D510 PIV	6Y28KN8ZW04X	INSERVIBLE	F-259	10/04/2003	GARCIA ZARAGOZA MIGUEL ANGEL	12,127.40	D	88	30/04/2003	RECURSO PROPIO	10/04/2003		CONTROL PATRIMONIAL	NEZAHUALCOYOTL	BAJA PENDIENTE
2932	1241	000000004	MOBILIARIO Y EQUIPO DE ADMINISTRACION	EQUIPO DE COMPUTO	ODAPAS-873-RO031-148	2932	LIC. JESUS FERNANDO DIAZ MONDRAGON	CPU	COMPAQ	D510 PIV	6Y28KN8ZW02X	INSERVIBLE	F-259	10/04/2003	GARCIA ZARAGOZA MIGUEL ANGEL	12,127.40	D	88	30/04/2003	RECURSO PROPIO	10/04/2003		CONTROL PATRIMONIAL	NEZAHUALCOYOTL	BAJA PENDIENTE
2933	1241	000000004	MOBILIARIO Y EQUIPO DE ADMINISTRACION	EQUIPO DE COMPUTO	ODAPAS-873-IF032-179	2933	LIC. JESUS FERNANDO DIAZ MONDRAGON	TECLADO	COMPAQ	S-M	S-S	INSERVIBLE	F-259	10/04/2003	GARCIA ZARAGOZA MIGUEL ANGEL	599.50	D	88	30/04/2003	RECURSO PROPIO	10/04/2003		CONTROL PATRIMONIAL	NEZAHUALCOYOTL	BAJA PENDIENTE
2934	1241	000000004	MOBILIARIO Y EQUIPO DE ADMINISTRACION	EQUIPO DE COMPUTO	ODAPAS-873-IF032-178	2934	N-D	TECLADO	COMPAQ	S-M	S-S	BAJA	F-259	10/04/2003	GARCIA ZARAGOZA MIGUEL ANGEL	599.50	D	88	30/04/2003	RECURSO PROPIO	10/04/2003	31/05/2009	N-D	NEZAHUALCOYOTL	BAJA POR CONCEJO 2009
2935	1241	000000004	MOBILIARIO Y EQUIPO DE ADMINISTRACION	EQUIPO DE COMPUTO	ODAPAS-873-IF030-161	2935	LIC. JESUS FERNANDO DIAZ MONDRAGON	MONITOR	COMPAQ	S5500	304BM28SM848	INSERVIBLE	F-259	10/04/2003	GARCIA ZARAGOZA MIGUEL ANGEL	2,178.00	D	88	30/04/2003	RECURSO PROPIO	10/04/2003		CONTROL PATRIMONIAL	NEZAHUALCOYOTL	BAJA PENDIENTE
2936	1241	000000004	MOBILIARIO Y EQUIPO DE ADMINISTRACION	EQUIPO DE COMPUTO	ODAPAS-873-IF030-160	2936	LIC. JESUS FERNANDO DIAZ MONDRAGON	MONITOR	COMPAQ	S5500	304BM28SM833	INSERVIBLE	F-259	10/04/2003	GARCIA ZARAGOZA MIGUEL ANGEL	2,178.00	D	88	30/04/2003	RECURSO PROPIO	10/04/2003		CONTROL PATRIMONIAL	NEZAHUALCOYOTL	BAJA PENDIENTE
2937	1241	000000004	MOBILIARIO Y EQUIPO DE ADMINISTRACION	EQUIPO DE COMPUTO	ODAPAS-873-IF030-159	2937	N-D	MONITOR	S-M	S-M	303MX09864	N-D	F-280	30/04/2003	GARCIA ZARAGOZA MIGUEL ANGEL	1,848.00	D	88	30/04/2003	RECURSO PROPIO	30/04/2003		N-D	NEZAHUALCOYOTL	NO LOCALIZADO FISICAMENTE
2938	1241	000000004	MOBILIARIO Y EQUIPO DE ADMINISTRACION	EQUIPO DE COMPUTO	ODAPAS-873-IF030-158	2938	LIC. JESUS FERNANDO DIAZ MONDRAGON	MONITOR	S-M	S-M	MXAG00C676	INSERVIBLE	F-280	30/04/2003	GARCIA ZARAGOZA MIGUEL ANGEL	1,848.00	D	88	30/04/2003	RECURSO PROPIO	30/04/2003		CONTROL PATRIMONIAL	NEZAHUALCOYOTL	BAJA PENDIENTE
2939	1241	000000004	MOBILIARIO Y EQUIPO DE ADMINISTRACION	EQUIPO DE COMPUTO	ODAPAS-873-IF030-157	2939	N-D	MONITOR	S-M	S-M	303MX20046	BAJA	F-280	30/04/2003	GARCIA ZARAGOZA MIGUEL ANGEL	1,848.00	D	88	30/04/2003	RECURSO PROPIO	30/04/2003	31/05/2009	N-D	NEZAHUALCOYOTL	BAJA POR CONCEJO 2009
2940	1241	000000004	MOBILIARIO Y EQUIPO DE ADMINISTRACION	EQUIPO DE COMPUTO	ODAPAS-873-IF032-177	2940	N-D	TECLADO	DIMM	S-M	S-S	N-D	F-280	30/04/2003	GARCIA ZARAGOZA MIGUEL ANGEL	138.60	D	88	30/04/2003	RECURSO PROPIO	30/04/2003		N-D	NEZAHUALCOYOTL	NO LOCALIZADO FISICAMENTE
2941	1241	000000004	MOBILIARIO Y EQUIPO DE ADMINISTRACION	EQUIPO DE COMPUTO	ODAPAS-873-IF032-176	2941	N-D	TECLADO	DIMM	S-M	S-S	BAJA	F-280	30/04/2003	GARCIA ZARAGOZA MIGUEL ANGEL	138.60	D	88	30/04/2003	RECURSO PROPIO	30/04/2003	31/12/2006	N-D	NEZAHUALCOYOTL	BAJA POR CONCEJO 2006
2942	1241	000000004	MOBILIARIO Y EQUIPO DE ADMINISTRACION	EQUIPO DE COMPUTO	ODAPAS-873-IF032-175	2942	N-D	TECLADO	DIMM	S-M	S-S	BAJA	F-280	30/04/2003	GARCIA ZARAGOZA MIGUEL ANGEL	138.60	D	88	30/04/2003	RECURSO PROPIO	30/04/2003	31/05/2009	N-D	NEZAHUALCOYOTL	BAJA POR CONCEJO 2009
2943	1241	000000004	MOBILIARIO Y EQUIPO DE ADMINISTRACION	EQUIPO DE COMPUTO	ODAPAS-873-IF032-174	2943	N-D	TECLADO	MINIDIMM	S-M	S-S	N-D	F-280	30/04/2003	GARCIA ZARAGOZA MIGUEL ANGEL	138.60	D	88	30/04/2003	RECURSO PROPIO	30/04/2003		N-D	NEZAHUALCOYOTL	NO LOCALIZADO FISICAMENTE
2944	1241	000000004	MOBILIARIO Y EQUIPO DE ADMINISTRACION	EQUIPO DE COMPUTO	ODAPAS-873-IF032-173	2944	N-D	TECLADO	MINIDIMM	S-M	S-S	BAJA	F-280	30/04/2003	GARCIA ZARAGOZA MIGUEL ANGEL	138.60	D	88	30/04/2003	RECURSO PROPIO	30/04/2003	31/05/2009	N-D	NEZAHUALCOYOTL	BAJA POR CONCEJO 2009
2945	1241	000000004	MOBILIARIO Y EQUIPO DE ADMINISTRACION	EQUIPO DE COMPUTO	ODAPAS-873-IF032-172	2945	N-D	TECLADO	MINIDIMM	S-M	S-S	N-D	F-280	30/04/2003	GARCIA ZARAGOZA MIGUEL ANGEL	138.60	D	88	30/04/2003	RECURSO PROPIO	30/04/2003		N-D	NEZAHUALCOYOTL	NO LOCALIZADO FISICAMENTE
2946	1241	000000004	MOBILIARIO Y EQUIPO DE ADMINISTRACION	EQUIPO DE COMPUTO	ODAPAS-873-IF032-171	2946	N-D	TECLADO	MINIDIMM	S-M	S-S	BAJA	F-280	30/04/2003	GARCIA ZARAGOZA MIGUEL ANGEL	138.60	D	88	30/04/2003	RECURSO PROPIO	30/04/2003	31/05/2009	N-D	NEZAHUALCOYOTL	BAJA POR CONCEJO 2009
2947	1241	000000004	MOBILIARIO Y EQUIPO DE ADMINISTRACION	EQUIPO DE COMPUTO	ODAPAS-873-IF032-170	2947	N-D	TECLADO	MINIDIMM	S-M	S-S	BAJA	F-280	30/04/2003	GARCIA ZARAGOZA MIGUEL ANGEL	138.60	D	88	30/04/2003	RECURSO PROPIO	30/04/2003	31/12/2006	N-D	NEZAHUALCOYOTL	BAJA POR CONCEJO 2006
2948	1241	000000004	MOBILIARIO Y EQUIPO DE ADMINISTRACION	EQUIPO DE COMPUTO	ODAPAS-873-IF032-169	2948	N-D	TECLADO	MINIDIMM	S-M	S-S	N-D	F-280	30/04/2003	GARCIA ZARAGOZA MIGUEL ANGEL	138.60	D	88	30/04/2003	RECURSO PROPIO	30/04/2003		N-D	NEZAHUALCOYOTL	NO LOCALIZADO FISICAMENTE
2949	1241	000000004	MOBILIARIO Y EQUIPO DE ADMINISTRACION	EQUIPO DE COMPUTO	ODAPAS-873-IF032-168	2949	N-D	TECLADO	MINIDIMM	S-M	S-S	N-D	F-280	30/04/2003	GARCIA ZARAGOZA MIGUEL ANGEL	138.60	D	88	30/04/2003	RECURSO PROPIO	30/04/2003		N-D	NEZAHUALCOYOTL	NO LOCALIZADO FISICAMENTE
2950	1249	000000008	OTROS BIENES MUEBLES	DIVERSOS	ODAPAS-873-AL172-008	2950	C. JOSE CRUZ DIAZ PEREZ	TURBIDIMETRO DE LABORATORIO	S-M	S-M	S-S	MALO	F-3139	29/05/2002	MOLINA SANABRIA JOIZITA OMEGA	26,294.00	D	37	31/05/2003	RECURSO PROPIO	29/05/2002		SUBDIRECCION CONTROL DE CALIDAD DEL AGUA	NEZAHUALCOYOTL	
2951	1249	000000008	OTROS BIENES MUEBLES	DIVERSOS	ODAPAS-873-AL172-007	2951	C. JOSE CRUZ DIAZ PEREZ	TERMOMETRO DIGITAL	S-M	S-M	S-S	MALO	F-3139	29/05/2002	MOLINA SANABRIA JOIZITA OMEGA	6,858.60	D	37	31/05/2003	RECURSO PROPIO	29/05/2002		SUBDIRECCION CONTROL DE CALIDAD DEL AGUA	NEZAHUALCOYOTL	
2952	1249	000000008	OTROS BIENES MUEBLES	DIVERSOS	ODAPAS-873-PS167-002	2952	C. MIGUEL ANGEL CRUZ BUSTOS	AMPERIMETRO	FLUKE	337	S-S	MALO	F-1200	08/05/2003	CARLOS HUMBERTO HERNANDEZ SORIA	4,900.00	D	39	31/05/2003	RECURSO PROPIO	06/05/2003		JEFE DE POZOS Y FUENTES DE ABASTECIMIENTO	NEZAHUALCOYOTL	
2953	1246	000000004	MAQUINARIA, OTROS EQUIPOS Y HERRAMIENTAS	MAQUINARIA Y EQUIPO DIVERSO	ODAPAS-873-PS056-108	2953	LIC. JESUS FERNANDO DIAZ MONDRAGON	BOMBA	BARNES	17M	S-S	INSERVIBLE	F-1204	15/05/2003	CARLOS HUMBERTO HERNANDEZ SORIA	13,837.50	D	39	31/05/2003	RECURSO PROPIO	15/05/2003		CONTROL PATRIMONIAL	NEZAHUALCOYOTL	BAJA PENDIENTE
2954	1246	000000004	MAQUINARIA, OTROS EQUIPOS Y HERRAMIENTAS	MAQUINARIA Y EQUIPO DIVERSO	ODAPAS-873-PS056-107	2954	N-D	BOMBA	BARNES	17M	S-S	BAJA	F-1202	08/05/2002	CARLOS HUMBERTO HERNANDEZ SORIA	13,063.50	D	39	31/05/2003	RECURSO PROPIO	08/05/2002	31/05/2009	N-D	NEZAHUALCOYOTL	BAJA POR CONCEJO 2009
2955	1246	000000004	MAQUINARIA, OTROS EQUIPOS Y HERRAMIENTAS	MAQUINARIA Y EQUIPO DIVERSO	ODAPAS-873-PS056-106	2955	LIC. JESUS FERNANDO DIAZ MONDRAGON	BOMBA	BARNES	17M	S-S	INSERVIBLE	F-1202	08/05/2002	CARLOS HUMBERTO HERNANDEZ SORIA	13,063.50	D	39	31/05/2003	RECURSO PROPIO	08/05/2002		CONTROL PATRIMONIAL	NEZAHUALCOYOTL	BAJA PENDIENTE
2956	1241	000000006	MOBILIARIO Y EQUIPO DE ADMINISTRACION	MOBILIARIO Y EQUIPO DE OFICINA	ODAPAS-873-DA117-016	2956	L.C. CARMEN GUADALUPE SANCHEZ SANTIAGO	VENTILADOR	WINDCHASER	NSM161	316773	MALO	F-1197	08/05/2003	CARLOS HUMBERTO HERNANDEZ SORIA	480.00	D	39	31/05/2003	RECURSO PROPIO	08/05/2003		SUBDIRECCION DE EGRESOS	NEZAHUALCOYOTL	
2957	1241	000000006	MOBILIARIO Y EQUIPO DE ADMINISTRACION	MOBILIARIO Y EQUIPO DE OFICINA	ODAPAS-873-DA117-015	2957	LIC. JESUS FERNANDO DIAZ MONDRAGON	VENTILADOR	WINDCHASER	NSM161	328177	INSERVIBLE	F-1197	08/05/2003	CARLOS HUMBERTO HERNANDEZ SORIA	480.00	D	39	31/05/2003	RECURSO PROPIO	08/05/2003		CONTROL PATRIMONIAL	NEZAHUALCOYOTL	BAJA PENDIENTE
2958	1241	000000006	MOBILIARIO Y EQUIPO DE ADMINISTRACION	MOBILIARIO Y EQUIPO DE OFICINA	ODAPAS-873-DA117-014	2958	C. IRLANDA DOLORES LEON GARCIA	VENTILADOR	WINDCHASER	NSM161	304824	MALO	F-1197	08/05/2003	CARLOS HUMBERTO HERNANDEZ SORIA	480.00	D	39	31/05/2003	RECURSO PROPIO	08/05/2003		RECURSOS HUMANOS	NEZAHUALCOYOTL	
2959	1241	000000006	MOBILIARIO Y EQUIPO DE ADMINISTRACION	MOBILIARIO Y EQUIPO DE OFICINA	ODAPAS-873-DA117-013	2959	LIC. JESUS FERNANDO DIAZ MONDRAGON	VENTILADOR	WINDCHASER	NSM161	349831	INSERVIBLE	F-1197	08/05/2003	CARLOS HUMBERTO HERNANDEZ SORIA	480.00	D	39	31/05/2003	RECURSO PROPIO	08/05/2003		CONTROL PATRIMONIAL	NEZAHUALCOYOTL	BAJA PENDIENTE
2960	1241	000000006	MOBILIARIO Y EQUIPO DE ADMINISTRACION	MOBILIARIO Y EQUIPO DE OFICINA	ODAPAS-873-IN117-018	2960	LIC. JESUS FERNANDO DIAZ MONDRAGON	VENTILADOR	WINDCHASER	NSM161	348295	INSERVIBLE	F-1197	08/05/2003	CARLOS HUMBERTO HERNANDEZ SORIA	480.00	D	39	31/05/2003	RECURSO PROPIO	08/05/2003		CONTROL PATRIMONIAL	NEZAHUALCOYOTL	BAJA PENDIENTE
2961	1241	000000006	MOBILIARIO Y EQUIPO DE ADMINISTRACION	MOBILIARIO Y EQUIPO DE OFICINA	ODAPAS-873-IN117-017	2961	N-D	VENTILADOR	WINDCHASER	NSM161	337905	BAJA	F-1197	08/05/2003	CARLOS HUMBERTO HERNANDEZ SORIA	480.00	D	39	31/05/2003	RECURSO PROPIO	08/05/2003	31/05/2009	N-D	NEZAHUALCOYOTL	BAJA POR CONCEJO 2009
2962	1241	000000006	MOBILIARIO Y EQUIPO DE ADMINISTRACION	MOBILIARIO Y EQUIPO DE OFICINA	ODAPAS-873-EG037-041	2962	N-D	REGULADOR	TRIPP LITE	LC1200	300208	BAJA	F-2682	21/05/2003	INTEGRACION INFORMATICA 4 COM SA DECV	2,035.00	D	36	31/05/2003	RECURSO PROPIO	21/05/2003	31/05/2009	N-D	NEZAHUALCOYOTL	BAJA POR CONCEJO 2009
2963	1241	000000006	MOBILIARIO Y EQUIPO DE ADMINISTRACION	MOBILIARIO Y EQUIPO DE OFICINA	ODAPAS-873-EG037-040	2963	LIC. JESUS FERNANDO DIAZ MONDRAGON	REGULADOR	TRIPP LITE	LC1200	300206	INSERVIBLE	F-2682	21/05/2003	INTEGRACION INFORMATICA 4 COM SA DECV	2,035.00	D	36	31/05/2003	RECURSO PROPIO	21/05/2003		CONTROL PATRIMONIAL	NEZAHUALCOYOTL	BAJA PENDIENTE
2964	1241	000000006	MOBILIARIO Y EQUIPO DE ADMINISTRACION	MOBILIARIO Y EQUIPO DE OFICINA	ODAPAS-873-EG037-039	2964	LIC. JESUS FERNANDO DIAZ MONDRAGON	REGULADOR	TRIPP LITE	LC1200	300205	INSERVIBLE	F-2682	21/05/2003	INTEGRACION INFORMATICA 4 COM SA DECV	2,035.00	D	36	31/05/2003	RECURSO PROPIO	21/05/2003		CONTROL PATRIMONIAL	NEZAHUALCOYOTL	BAJA PENDIENTE
2965	1241	000000006	MOBILIARIO Y EQUIPO DE ADMINISTRACION	MOBILIARIO Y EQUIPO DE OFICINA	ODAPAS-873-EG003-345	2965	C. BERENICE DE LA ROSA APARICIO	SILLA	S-M	S-M	S-S	MALO	F-1203	15/05/2003	CARLOS HUMBERTO HERNANDEZ SORIA	472.50	D	39	31/05/2003	RECURSO PROPIO	15/05/2003		SUBDIRECCION DE CONTABILIDAD	NEZAHUALCOYOTL	
2966	1241	000000006	MOBILIARIO Y EQUIPO DE ADMINISTRACION	MOBILIARIO Y EQUIPO DE OFICINA	ODAPAS-873-EG003-344	2966	LIC. JESUS FERNANDO DIAZ MONDRAGON	SILLA	S-M	S-M	S-S	INSERVIBLE	F-1197	08/05/2003	CARLOS HUMBERTO HERNANDEZ SORIA	472.50	D	39	31/05/2003	RECURSO PROPIO	08/05/2003		CONTROL PATRIMONIAL	NEZAHUALCOYOTL	BAJA PENDIENTE
2967	1241	000000006	MOBILIARIO Y EQUIPO DE ADMINISTRACION	MOBILIARIO Y EQUIPO DE OFICINA	ODAPAS-873-EG003-343	2967	C. BERENICE DE LA ROSA APARICIO	SILLA	S-M	S-M	S-S	MALO	F-1197	08/05/2003	CARLOS HUMBERTO HERNANDEZ SORIA	472.50	D	39	31/05/2003	RECURSO PROPIO	08/05/2003		SUBDIRECCION DE CONTABILIDAD	NEZAHUALCOYOTL	
2968	1249	000000008	OTROS BIENES MUEBLES	DIVERSOS	ODAPAS-873-AL172-009	2968	C. JOSE CRUZ DIAZ PEREZ	TURBIDIMETRO	S-S	S-S	S-S	MALO	F-3213	12/06/2003	MOLINA SANABRIA JOIZITA OMEGA	9,293.50	D	41	30/06/2003	RECURSO PROPIO	12/06/2003		SUBDIRECCION CONTROL DE CALIDAD DEL AGUA	NEZAHUALCOYOTL	
2969	1249	000000008	OTROS BIENES MUEBLES	DIVERSOS	ODAPAS-873-AL192-002	2969	C. JOSE CRUZ DIAZ PEREZ	INCUBADORA	SHELDON MONOFACTURING ING	2003	S/N 0103401	MALO	F-3213	12/06/2003	MOLINA SANABRIA JOIZITA OMEGA	45,491.40	D	41	30/06/2003	RECURSO PROPIO	12/06/2003		SUBDIRECCION CONTROL DE CALIDAD DEL AGUA	NEZAHUALCOYOTL	
2970	1246	000000006	MAQUINARIA, OTROS EQUIPOS Y HERRAMIENTAS	EQUIPO DE RADIO Y COMUNICACION	ODAPAS-873-HS024-134	2970	LIC. JESUS FERNANDO DIAZ MONDRAGON	EQ DE RADIOCOMUNICACIÓN	MOTOROLA	PRO-3150	422YCO6968	INSERVIBLE	F-00526	20/06/2003	M YM COMUNICACIONES SPEED SA DE CV	1,700.00	D	97	30/06/2003	RECURSO PROPIO	20/06/2003		CONTROL PATRIMONIAL	NEZAHUALCOYOTL	BAJA PENDIENTE
2971	1246	000000006	MAQUINARIA, OTROS EQUIPOS Y HERRAMIENTAS	EQUIPO DE RADIO Y COMUNICACION	ODAPAS-873-DA026-072	2971	LIC. JESUS FERNANDO DIAZ MONDRAGON	Telefono	Panasonic	S-S	S-S	INSERVIBLE	F-1213	18/06/2003	CARLOS HUMBERTO HERNANDEZ SORIA	700.00	D	44	30/06/2003	RECURSO PROPIO	18/06/2003		CONTROL PATRIMONIAL	NEZAHUALCOYOTL	BAJA PENDIENTE
2972	1246	000000006	MAQUINARIA, OTROS EQUIPOS Y HERRAMIENTAS	EQUIPO DE RADIO Y COMUNICACION	ODAPAS-873-PS026-070	2972	LIC. JESUS FERNANDO DIAZ MONDRAGON	Telefono	Panasonic	KXTS6	3CBAA143999	INSERVIBLE	F-1212	18/06/2003	CARLOS HUMBERTO HERNANDEZ SORIA	230.00	D	44	30/06/2003	RECURSO PROPIO	18/06/2003		CONTROL PATRIMONIAL	NEZAHUALCOYOTL	BAJA PENDIENTE
2973	1246	000000006	MAQUINARIA, OTROS EQUIPOS Y HERRAMIENTAS	EQUIPO DE RADIO Y COMUNICACION	ODAPAS-873-DG026-071	2973	N-D	Telefono	Panasonic	KXTS6	3CBAA144135	BAJA	F-1212	18/05/2003	CARLOS HUMBERTO HERNANDEZ SORIA	230.00	D	44	30/06/2003	RECURSO PROPIO	18/06/2003	31/05/2009	N-D	NEZAHUALCOYOTL	BAJA POR CONCEJO 2009
2974	1241	000000006	MOBILIARIO Y EQUIPO DE ADMINISTRACION	MOBILIARIO Y EQUIPO DE OFICINA	ODAPAS-873-DS117-019	2974	LIC. JESUS FERNANDO DIAZ MONDRAGON	VENTILADOR	S-S	S-S	S-S	INSERVIBLE	F-025	26/06/2003	COMERCIALIZADORA Y SERVICIOS COMETA SA DE CV	498.50	D	42	30/06/2003	RECURSO PROPIO	26/06/2003		CONTROL PATRIMONIAL	NEZAHUALCOYOTL	BAJA PENDIENTE
2975	1241	000000006	MOBILIARIO Y EQUIPO DE ADMINISTRACION	MOBILIARIO Y EQUIPO DE OFICINA	ODAPAS-873-AA117-021	2975	N-D	VENTILADOR	S-S	S-S	S-S	N-D	F-026	26/06/2003	COMERCIALIZADORA Y SERVICIOS COMETA SA DE CV	498.50	D	42	30/06/2003	RECURSO PROPIO	26/06/2003		N-D	NEZAHUALCOYOTL	NO LOCALIZADO FISICAMENTE
2976	1241	000000006	MOBILIARIO Y EQUIPO DE ADMINISTRACION	MOBILIARIO Y EQUIPO DE OFICINA	ODAPAS-873-AA117-020	2976	C. CARLOS DIAZ RAMIREZ	VENTILADOR	S-S	S-S	S-S	MALO	F-026	26/06/2003	COMERCIALIZADORA Y SERVICIOS COMETA SA DE CV	498.50	D	42	30/06/2003	RECURSO PROPIO	26/06/2003		ALMACEN	NEZAHUALCOYOTL	
2977	1241	000000006	MOBILIARIO Y EQUIPO DE ADMINISTRACION	MOBILIARIO Y EQUIPO DE OFICINA	ODAPAS-873-DA117-012	2977	LIC. JESUS FERNANDO DIAZ MONDRAGON	VENTILADOR	MYTEK	3139	S-S	INSERVIBLE	F-388236	29/04/2003	COMERCIAL MEXICANA SA DE CV	136.52	E	2	02/06/2003	RECURSO PROPIO	29/04/2003		CONTROL PATRIMONIAL	NEZAHUALCOYOTL	BAJA PENDIENTE
2978	1241	000000006	MOBILIARIO Y EQUIPO DE ADMINISTRACION	MOBILIARIO Y EQUIPO DE OFICINA	ODAPAS-873-CR117-011	2978	LIC. JESUS FERNANDO DIAZ MONDRAGON	VENTILADOR	MYTEK	3139	S-S	INSERVIBLE	F-388236	29/04/2003	COMERCIAL MEXICANA SA DE CV	285.22	E	2	02/06/2003	RECURSO PROPIO	29/04/2003		CONTROL PATRIMONIAL	NEZAHUALCOYOTL	BAJA PENDIENTE
2979	1241	000000006	MOBILIARIO Y EQUIPO DE ADMINISTRACION	MOBILIARIO Y EQUIPO DE OFICINA	ODAPAS-873-CR117-022	2979	C. CINTHIA RIOS TOLEDO	VENTILADOR	S-S	S-S	S-S	MALO	F-024	26/06/2003	COMERCIALIZADORA Y SERVICIOS COMETA SA DE CV	502.00	D	42	30/06/2003	RECURSO PROPIO	26/06/2003		COORDINACION DE RECEPTORIAS	NEZAHUALCOYOTL	
2980	1241	000000004	MOBILIARIO Y EQUIPO DE ADMINISTRACION	EQUIPO DE COMPUTO	ODAPAS-873-IF199-015	2980	LIC. JESUS FERNANDO DIAZ MONDRAGON	LECTOR IOMEGA PARA 250MB	S-M	S-M	1GAP1297A7	INSERVIBLE	F-2692	05/06/2003	INTEGRACION INFORMATICA 4 COM SA DECV	2,340.00	D	45	30/06/2003	RECURSO PROPIO	05/06/2003		CONTROL PATRIMONIAL	NEZAHUALCOYOTL	BAJA PENDIENTE
2981	1241	000000004	MOBILIARIO Y EQUIPO DE ADMINISTRACION	EQUIPO DE COMPUTO	ODAPAS-873-IF199-014	2981	N-D	LECTOR IOMEGA PARA 250MB	S-M	S-M	1GAP0970HH	N-D	F-2692	05/06/2003	INTEGRACION INFORMATICA 4 COM SA DECV	2,340.00	D	45	30/06/2003	RECURSO PROPIO	05/06/2003		N-D	NEZAHUALCOYOTL	NO LOCALIZADO FISICAMENTE
2982	1241	000000004	MOBILIARIO Y EQUIPO DE ADMINISTRACION	EQUIPO DE COMPUTO	ODAPAS-873-IF199-013	2982	LIC. JESUS FERNANDO DIAZ MONDRAGON	LECTOR IOMEGA PARA 250MB	S-M	S-M	1GAP1297A8	INSERVIBLE	F-2692	05/06/2003	INTEGRACION INFORMATICA 4 COM SA DECV	2,340.00	D	45	30/06/2003	RECURSO PROPIO	05/06/2003		CONTROL PATRIMONIAL	NEZAHUALCOYOTL	BAJA PENDIENTE
2983	1241	000000004	MOBILIARIO Y EQUIPO DE ADMINISTRACION	EQUIPO DE COMPUTO	ODAPAS-873-IF033-096	2983	LIC. JESUS FERNANDO DIAZ MONDRAGON	IMPRESORA	HP	BOISB	CNBB011042	INSERVIBLE	F-2727	19/06/2003	INTEGRACION INFORMATICA 4 COM SA DECV	5,613.00	D	45	30/06/2003	RECURSO PROPIO	19/06/2003		CONTROL PATRIMONIAL	NEZAHUALCOYOTL	BAJA PENDIENTE
2984	1241	000000004	MOBILIARIO Y EQUIPO DE ADMINISTRACION	EQUIPO DE COMPUTO	ODAPAS-873-DG035-010	2984	N-D	PC PORTATIL	HP	PAVILION	TW31501065	N-D	F-021	12/06/2003	COMERCIALIZADORA Y SERVICIOS COMETA SA DE CV	23,000.00	D	42	30/06/2003	RECURSO PROPIO	12/06/2003		N-D	NEZAHUALCOYOTL	NO LOCALIZADO FISICAMENTE
2985	1241	000000004	MOBILIARIO Y EQUIPO DE ADMINISTRACION	EQUIPO DE COMPUTO	ODAPAS-873-DG035-009	2985	N-D	PC PORTATIL	HP	PAVILION	TW31501398	N-D	F-021	12/06/2003	COMERCIALIZADORA Y SERVICIOS COMETA SA DE CV	23,000.00	D	42	30/06/2003	RECURSO PROPIO	12/06/2003		N-D	NEZAHUALCOYOTL	NO LOCALIZADO FISICAMENTE
2986	1246	000000005	MAQUINARIA, OTROS EQUIPOS Y HERRAMIENTAS	EQUIPO DE RADIO Y COMUNICACION	ODAPAS-873-DA026-073	2986	N-D	TELEFONO	PANASONIC	S-S	S-S	BAJA	F-1239	10/07/2003	CARLOS HUMBERTO HERNANDEZ SORIA	230.00	D	40	31/07/2003	RECURSO PROPIO	10/07/2003	31/05/2009	N-D	NEZAHUALCOYOTL	BAJA POR CONCEJO 2009
2987	1241	000000006	MOBILIARIO Y EQUIPO DE ADMINISTRACION	MOBILIARIO Y EQUIPO DE OFICINA	ODAPAS-873-IA152-029	2987	N-D	CAMARA	HP	HP120	S-S	BAJA	F-2229	28/07/2003	TECNODISEÑO SA DE CV	2,599.50	D	38	31/07/2003	RECURSO PROPIO	28/07/2003	31/05/2009	N-D	NEZAHUALCOYOTL	BAJA POR CONCEJO 2009
2988	1241	000000006	MOBILIARIO Y EQUIPO DE ADMINISTRACION	MOBILIARIO Y EQUIPO DE OFICINA	ODAPAS-873-IN198-010	2988	LIC. JESUS FERNANDO DIAZ MONDRAGON	DETECTOR	S/M	S/M	S-S	INSERVIBLE	F-305	03/07/2003	GARCIA ZARAGOZA MIGUEL ANGEL	799.90	D	29	31/07/2003	RECURSO PROPIO	03/07/2003		CONTROL PATRIMONIAL	NEZAHUALCOYOTL	BAJA PENDIENTE
2989	1241	000000006	MOBILIARIO Y EQUIPO DE ADMINISTRACION	MOBILIARIO Y EQUIPO DE OFICINA	ODAPAS-873-DJ152-028	2989	LIC. JESUS FERNANDO DIAZ MONDRAGON	CAMARA	HP	HP120	S-S	INSERVIBLE	F-305	03/07/2003	GARCIA ZARAGOZA MIGUEL ANGEL	2,599.50	D	29	31/07/2003	RECURSO PROPIO	03/07/2003		CONTROL PATRIMONIAL	NEZAHUALCOYOTL	BAJA PENDIENTE

ODAPAS

1.- MUNICIPIO: NEZAHUALCOYOTL
2.- NUMERO: 087

3.- AYUNTAMIENTO / ODAS / DIF / OTROS ESPECIFICAR

4.- FECHA: 31 DE DICIEMBRE DEL 2015
5.- ELABORO: LIC. JESUS FERNANDO DIAZ M. CARGO- JEFE DE CONTROL PATRIMONIAL
6.- REVISO: C. RICARDO XOCHICALE SANCHEZ CARGO- DIRECTOR GENERAL
7.- HOJA: 1 DE 112

INVENTARIO DE BIENES MUEBLES

NUM. PROG	NUM. DE CUENTA	NUM. DE SUBCUENTA	NOMBRE DE LA CUENTA	NOMBRE DE LA SUBCUENTA	NUMERO DE INVENTARIO	NUM. DE RESGUARDO	NOMBRE DEL RESGUARDATARIO	NOMBRE DEL MUEBLE	MARCA	MODELO	NUMERO DE SERIE	ESTADO DE USO	FACTURA NUMERO	FACTURA FECHA	PROVEEDOR	COSTO	POLIZA TIPO	POLIZA NUMERO	POLIZA FECHA	ORIGEN	FECHA ALTA	FECHA BAJA	AREA RESPONSABLE	LOCALIDAD	OBSERVACIONES
2990	1241	000000004	MOBILIARIO Y EQUIPO DE ADMINISTRACION	EQUIPO DE COMPUTO	ODAPAS-873-RS036-004	2990	LIC. JESUS FERNANDO DIAZ MONDRAGON	GRAFICADOR PLOTER	HP	750 C	ESA5413617	MALO	F-0484	04/08/2003	GRUPO CARG SA DE CV	30,434.78	D	28	31/08/2003	RECURSO PROPIO	04/08/2003		INFORMATICA Y SISTEMAS	NEZAHUALCOYOTL	
2991	1246	000000006	MAQUINARIA, OTROS EQUIPOS Y HERRAMIENTAS	EQUIPO DE RADIO Y COMUNICACION	ODAPAS-873-AD024-139	2991	N-D	RADIO PORTATIL	MOTOROLA	IC60	1.02185E+11	BAJA	EMXB-71123	18/09/2003	NEXTEL DE MEXICO SA DE CV	200.00	E	41	30/09/2003	RECURSO PROPIO	18/09/2003	31/05/2009	N-D	NEZAHUALCOYOTL	BAJA POR CONCEJO 2009
2992	1246	000000006	MAQUINARIA, OTROS EQUIPOS Y HERRAMIENTAS	EQUIPO DE RADIO Y COMUNICACION	ODAPAS-873-AD024-138	2992	N-D	RADIO PORTATIL	MOTOROLA	IC60	1.02185E+11	BAJA	EMXB-71123	18/09/2003	NEXTEL DE MEXICO SA DE CV	200.00	E	41	30/09/2003	RECURSO PROPIO	18/09/2003	31/05/2009	N-D	NEZAHUALCOYOTL	BAJA POR CONCEJO 2009
2993	1246	000000006	MAQUINARIA, OTROS EQUIPOS Y HERRAMIENTAS	EQUIPO DE RADIO Y COMUNICACION	ODAPAS-873-AD024-137	2993	N-D	RADIO PORTATIL	MOTOROLA	IC60	1.02185E+11	BAJA	EMXB-71123	18/09/2003	NEXTEL DE MEXICO SA DE CV	200.00	E	41	30/09/2003	RECURSO PROPIO	18/09/2003	31/05/2009	N-D	NEZAHUALCOYOTL	BAJA POR CONCEJO 2009
2994	1246	000000006	MAQUINARIA, OTROS EQUIPOS Y HERRAMIENTAS	EQUIPO DE RADIO Y COMUNICACION	ODAPAS-873-AD024-136	2994	N-D	RADIO PORTATIL	MOTOROLA	IC60	1.02185E+11	BAJA	EMXB-71123	18/09/2003	NEXTEL DE MEXICO SA DE CV	200.00	E	41	30/09/2003	RECURSO PROPIO	18/09/2003	31/05/2009	N-D	NEZAHUALCOYOTL	BAJA POR CONCEJO 2009
2995	1246	000000006	MAQUINARIA, OTROS EQUIPOS Y HERRAMIENTAS	EQUIPO DE RADIO Y COMUNICACION	ODAPAS-873-AD024-135	2995	N-D	RADIO PORTATIL	MOTOROLA	IC60	1.02185E+11	BAJA	EMXB-71123	18/09/2003	NEXTEL DE MEXICO SA DE CV	200.00	E	41	30/09/2003	RECURSO PROPIO	18/09/2003	31/05/2009	N-D	NEZAHUALCOYOTL	BAJA POR CONCEJO 2009
2996	1241	000000006	MOBILIARIO Y EQUIPO DE ADMINISTRACION	MOBILIARIO Y EQUIPO DE OFICINA	ODAPAS-873-DA124-002	2996	C.P.C. DULCE KARINA PEREZ RODRIGUEZ	Surtidor de agua	ACUARIA	YCH-320W	O3030324	MALO	F-1252	01/10/2003	CARLOS HUMBERTO HERNANDEZ SORIA	3,260.40	D	30	31/10/2003	RECURSO PROPIO	01/10/2003		DIRECCION DE ADMINISTRACIÓN	NEZAHUALCOYOTL	
2997	1241	000000006	MOBILIARIO Y EQUIPO DE ADMINISTRACION	MOBILIARIO Y EQUIPO DE OFICINA	ODAPAS-873-PS026-075	2997	N-D	Teléfono	Panasonic	S-S	S-S	BAJA	F-362	07/11/2003	GARCIA ZARAGOZA MIGUEL ANGEL	350.00	D	27	11/11/2003	RECURSO PROPIO	10/11/2003	31/05/2009	N-D	NEZAHUALCOYOTL	BAJA POR CONCEJO 2009
2998	1241	000000006	MOBILIARIO Y EQUIPO DE ADMINISTRACION	MOBILIARIO Y EQUIPO DE OFICINA	ODAPAS-873-PS026-074	2998	LIC. JESUS FERNANDO DIAZ MONDRAGON	Teléfono	Panasonic	S-S	S-S	INSERVIBLE	F-362	07/11/2003	GARCIA ZARAGOZA MIGUEL ANGEL	350.00	D	27	11/11/2003	RECURSO PROPIO	10/11/2003		CONTROL PATRIMONIAL	NEZAHUALCOYOTL	BAJA PENDIENTE
2999	1241	000000005	MOBILIARIO Y EQUIPO DE ADMINISTRACION	EQUIPO DE INGENIERIA	ODAPAS-873-AL172-010	2999	C. JOSE CRUZ DIAZ PEREZ	MEDIDOR DE OXIGENO	HANNA	HI9143	231223	MALO	F-062	12/11/2003	COMERCIALIZADORA Y SERVICIOS COMETA SA DE CV	14,245.00	D	26	30/11/2003	RECURSO PROPIO	12/11/2003		SUBDIRECCION CONTROL DE CALIDAD DEL AGUA	NEZAHUALCOYOTL	
3000	1249	000000008	OTROS BIENES MUEBLES	DIVERSOS	ODAPAS-873-CA206-004	3000	C. ISAIAS PEREZ RAMIREZ	TORNILLO	S-M	S-M	S-S	MALO	F-1308	18/12/2003	CARLOS HUMBERTO HERNANDEZ SORIA	2,689.70	D	32	31/12/2003	RECURSO PROPIO	18/12/2003		TALLER MECANICO Y CONTROL VEHICULAR	NEZAHUALCOYOTL	
3001	1249	000000008	OTROS BIENES MUEBLES	DIVERSOS	ODAPAS-873-CA160-007	3001	N-D	TALADRO	BOSCH	S/M	S-S	BAJA	F-1295	11/12/2003	CARLOS HUMBERTO HERNANDEZ SORIA	1,540.00	D	32	31/12/2003	RECURSO PROPIO	11/12/2003	31/05/2009	N-D	NEZAHUALCOYOTL	BAJA POR CONCEJO 2009
3002	1249	000000008	OTROS BIENES MUEBLES	DIVERSOS	ODAPAS-873-CA160-006	3002	N-D	TALADRO	BOSCH	S/M	S-S	N-D	F-1297	11/12/2003	CARLOS HUMBERTO HERNANDEZ SORIA	1,739.00	D	32	31/12/2003	RECURSO PROPIO	11/12/2003		N-D	NEZAHUALCOYOTL	NO LOCALIZADO FISICAMENTE
3003	1241	000000004	MOBILIARIO Y EQUIPO DE ADMINISTRACION	EQUIPO DE COMPUTO	ODAPAS-873-OP032-180	3003	LIC. JESUS FERNANDO DIAZ MONDRAGON	TECLADO	HP	S-S	CO307003329	INSERVIBLE	F-3633	02/12/2003	MOLINA SANABRIA JOIZITA OMEGA	250.00	D	31	31/12/2003	RECURSO PROPIO	02/12/2003		CONTROL PATRIMONIAL	NEZAHUALCOYOTL	BAJA PENDIENTE
3004	1241	000000004	MOBILIARIO Y EQUIPO DE ADMINISTRACION	EQUIPO DE COMPUTO	ODAPAS-873-OP030-162	3004	LIC. JESUS FERNANDO DIAZ MONDRAGON	MONITOR	HP	S5500	MX321WJ076	INSERVIBLE	F-3633	02/12/2003	MOLINA SANABRIA JOIZITA OMEGA	3,250.00	D	31	31/12/2003	RECURSO PROPIO	02/12/2003		CONTROL PATRIMONIAL	NEZAHUALCOYOTL	BAJA PENDIENTE
3005	1241	000000004	MOBILIARIO Y EQUIPO DE ADMINISTRACION	EQUIPO DE COMPUTO	ODAPAS-873-OP031-150	3005	N-D	CPU	HP	EVO D 220M	MXD3360JKV	N-D	F-3633	02/12/2003	MOLINA SANABRIA JOIZITA OMEGA	8,000.00	D	31	31/12/2003	RECURSO PROPIO	02/12/2003		N-D	NEZAHUALCOYOTL	NO LOCALIZADO FISICAMENTE
3006	1241	000000004	MOBILIARIO Y EQUIPO DE ADMINISTRACION	EQUIPO DE COMPUTO	ODAPAS-873-DS032-181	3006	LIC. JESUS FERNANDO DIAZ MONDRAGON	TECLADO	HP	S-S	CO307003333	INSERVIBLE	F-3633	02/12/2003	MOLINA SANABRIA JOIZITA OMEGA	250.00	D	31	31/12/2003	RECURSO PROPIO	02/12/2003		CONTROL PATRIMONIAL	NEZAHUALCOYOTL	BAJA PENDIENTE
3007	1241	000000004	MOBILIARIO Y EQUIPO DE ADMINISTRACION	EQUIPO DE COMPUTO	ODAPAS-873-DS030-163	3007	N-D	MONITOR	HP	S5500	MX321WJ062	N-D	F-3633	02/12/2003	MOLINA SANABRIA JOIZITA OMEGA	3,250.00	D	31	31/12/2003	RECURSO PROPIO	02/12/2003		N-D	NEZAHUALCOYOTL	NO LOCALIZADO FISICAMENTE
3008	1241	000000004	MOBILIARIO Y EQUIPO DE ADMINISTRACION	EQUIPO DE COMPUTO	ODAPAS-873-DS031-151	3008	LIC. JESUS FERNANDO DIAZ MONDRAGON	CPU	HP	EVO D 220M	MXD3350J9W	INSERVIBLE	F-3633	02/12/2003	MOLINA SANABRIA JOIZITA OMEGA	8,000.00	D	31	31/12/2003	RECURSO PROPIO	02/12/2003		CONTROL PATRIMONIAL	NEZAHUALCOYOTL	BAJA PENDIENTE
3009	1249	000000008	OTROS BIENES MUEBLES	DIVERSOS	ODAPAS-874-CN144-016	3009	C. JOSE ALFREDO MENDEZ MORALES	ESCALERA	S/M	S/M	S-S	MALO	F-422	28/01/2004	GARCIA ZARAGOZA MIGUEL ANGEL	1,590.00	D	31	31/01/2004	RECURSO PROPIO	28/01/2004		ARCHIVO	NEZAHUALCOYOTL	
3010	1249	000000008	OTROS BIENES MUEBLES	DIVERSOS	ODAPAS-874-CN144-015	3010	C. JOSE ALFREDO MENDEZ MORALES	ESCALERA	S/M	S/M	S-S	MALO	F-422	28/01/2004	GARCIA ZARAGOZA MIGUEL ANGEL	1,320.00	D	31	31/01/2004	RECURSO PROPIO	28/01/2004		ARCHIVO	NEZAHUALCOYOTL	
3011	1249	000000008	OTROS BIENES MUEBLES	DIVERSOS	ODAPAS-874-CN144-014	3011	N-D	ESCALERA	S/M	S/M	S-S	BAJA	F-422	28/01/2004	GARCIA ZARAGOZA MIGUEL ANGEL	1,320.00	D	31	31/01/2004	RECURSO PROPIO	28/01/2004	31/05/2009	N-D	NEZAHUALCOYOTL	BAJA POR CONCEJO 2009
3012	1246	000000002	MAQUINARIA, OTROS EQUIPOS Y HERRAMIENTAS	MAQUINARIA Y ACCESORIOS	ODAPAS-874-AL194-002	3012	C. ROBERTO VILLEGAS GONZALEZ	APARATO P/EXTRACCION 3 PATAS NORMAL	FORZA	1310LT	S-S	MALO	F-250267	21/01/2004	FERRETERIA SANTANDER SA DE CV	5,899.05	D	43	31/01/2004	RECURSO PROPIO	21/01/2004		MANTENIMIENTO DE CARCAMOS	NEZAHUALCOYOTL	
3013	1246	000000002	MAQUINARIA, OTROS EQUIPOS Y HERRAMIENTAS	MAQUINARIA Y ACCESORIOS	ODAPAS-874-CA204-002	3013	C. ROBERTO VILLEGAS GONZALEZ	REMACHADORA	BLACK & DECKER	PRG-440	S-S	MALO	F-250267	21/01/2004	FERRETERIA SANTANDER SA DE CV	1,551.05	D	43	31/01/2004	RECURSO PROPIO	21/01/2004		MANTENIMIENTO DE CARCAMOS	NEZAHUALCOYOTL	
3014	1241	000000006	MOBILIARIO Y EQUIPO DE ADMINISTRACION	MOBILIARIO Y EQUIPO DE OFICINA	ODAPAS-874-CR117-023	3014	C. CINTHIA RIOS TOLEDO	VENTILADOR	TRUPER	DESK-FAN	S-S	MALO	F-3717	19/01/2004	MOLINA SANABRIA JOIZITA OMEGA	300.00	D	37	31/01/2004	RECURSO PROPIO	19-ene-04		RECEPTORIA PALACIO	NEZAHUALCOYOTL	
3015	1241	000000006	MOBILIARIO Y EQUIPO DE ADMINISTRACION	MOBILIARIO Y EQUIPO DE OFICINA	ODAPAS-874-DA004-012	3015	N-D	SILLON	S/M	ROMA 9071	S-S	N-D	F-419	28/01/2004	GARCIA ZARAGOZA MIGUEL ANGEL	1,300.00	D	31	31/01/2004	RECURSO PROPIO	28-ene-04		N-D	NEZAHUALCOYOTL	NO LOCALIZADO FISICAMENTE
3016	1241	000000006	MOBILIARIO Y EQUIPO DE ADMINISTRACION	MOBILIARIO Y EQUIPO DE OFICINA	ODAPAS-874-DA095-004	3016	C. MARCELO BAZAI DIJA CABEZA	DESTRUCTORA	S/M	S/M	S-S	MALO	F-A403	14/01/2004	GARCIA ZARAGOZA MIGUEL ANGEL	615.00	D	31	31/01/2004	RECURSO PROPIO	14/01/2004		DIRECCION DE FINANZAS	NEZAHUALCOYOTL	
3017	1241	000000006	MOBILIARIO Y EQUIPO DE ADMINISTRACION	MOBILIARIO Y EQUIPO DE OFICINA	ODAPAS-874-DA017-027	3017	C. IRLANDA DOLORES LEON GARCIA	ARCHIVERO	S-M	S-M	S-S	REGULAR	F-3724	21/01/2004	MOLINA SANABRIA JOIZITA OMEGA	3,999.00	D	37	31/01/2004	RECURSO PROPIO	21/01/2004		RECURSOS HUMANOS	NEZAHUALCOYOTL	
3018	1241	000000006	MOBILIARIO Y EQUIPO DE ADMINISTRACION	MOBILIARIO Y EQUIPO DE OFICINA	ODAPAS-874-CA152-038	3018	N-D	CAMARA	HP	120	CNC2CE5132X	N-D	F-401	06/01/2004	GARCIA ZARAGOZA MIGUEL ANGEL	2,699.50	D	31	31/01/2004	RECURSO PROPIO	06/01/2004		N-D	NEZAHUALCOYOTL	NO LOCALIZADO FISICAMENTE
3019	1241	000000004	MOBILIARIO Y EQUIPO DE ADMINISTRACION	EQUIPO DE COMPUTO	ODAPAS-874-IF033-098	3019	LIC. JESUS FERNANDO DIAZ MONDRAGON	IMPRESORA	HP	HP 1300	CNB1J420790	INSERVIBLE	F-425	28/01/2004	GARCIA ZARAGOZA MIGUEL ANGEL	5,390.00	D	31	31/01/2004	RECURSO PROPIO	28/01/2004		CONTROL PATRIMONIAL	NEZAHUALCOYOTL	BAJA PENDIENTE
3020	1241	000000004	MOBILIARIO Y EQUIPO DE ADMINISTRACION	EQUIPO DE COMPUTO	ODAPAS-874-FN033-097	3020	LIC. JESUS FERNANDO DIAZ MONDRAGON	IMPRESORA	EPSON FX	980	BLSX005419	INSERVIBLE	F-A411	14/01/2004	GARCIA ZARAGOZA MIGUEL ANGEL	4,950.00	D	31	31/01/2004	RECURSO PROPIO	14/01/2004		CONTROL PATRIMONIAL	NEZAHUALCOYOTL	BAJA PENDIENTE
3021	1241	000000004	MOBILIARIO Y EQUIPO DE ADMINISTRACION	EQUIPO DE COMPUTO	ODAPAS-874-IF199-019	3021	N-D	LECTOR IOMEGA PARA 750MB	S-M	S-M	UGFP427GAN	N-D	F-3741	29/01/2004	MOLINA SANABRIA JOIZITA OMEGA	3,199.00	D	37	31/01/2004	RECURSO PROPIO	29/01/2004		N-D	NEZAHUALCOYOTL	NO LOCALIZADO FISICAMENTE
3022	1241	000000004	MOBILIARIO Y EQUIPO DE ADMINISTRACION	EQUIPO DE COMPUTO	ODAPAS-874-IF199-018	3022	LIC. JESUS FERNANDO DIAZ MONDRAGON	LECTOR IOMEGA PARA 750MB	S-M	S-M	UGFP42739Y	INSERVIBLE	F-3741	29/01/2004	MOLINA SANABRIA JOIZITA OMEGA	3,199.00	D	37	31/01/2004	RECURSO PROPIO	29/01/2004		CONTROL PATRIMONIAL	NEZAHUALCOYOTL	BAJA PENDIENTE
3023	1241	000000004	MOBILIARIO Y EQUIPO DE ADMINISTRACION	EQUIPO DE COMPUTO	ODAPAS-874-IF199-017	3023	LIC. JESUS FERNANDO DIAZ MONDRAGON	LECTOR IOMEGA PARA 750MB	S-M	S-M	UGFP4273V1	INSERVIBLE	F-3741	29/01/2004	MOLINA SANABRIA JOIZITA OMEGA	3,199.00	D	37	31/01/2004	RECURSO PROPIO	29/01/2004		CONTROL PATRIMONIAL	NEZAHUALCOYOTL	BAJA PENDIENTE
3024	1241	000000004	MOBILIARIO Y EQUIPO DE ADMINISTRACION	EQUIPO DE COMPUTO	ODAPAS-874-IF199-016	3024	LIC. JESUS FERNANDO DIAZ MONDRAGON	LECTOR IOMEGA PARA 750MB	S-M	S-M	UGFP4273GK	INSERVIBLE	F-3741	29/01/2004	MOLINA SANABRIA JOIZITA OMEGA	3,199.00	D	37	31/01/2004	RECURSO PROPIO	29/01/2004		CONTROL PATRIMONIAL	NEZAHUALCOYOTL	BAJA PENDIENTE
3025	1246	000000006	MAQUINARIA, OTROS EQUIPOS Y HERRAMIENTAS	EQUIPO DE RADIO Y COMUNICACION	ODAPAS-874-CA024-144	3025	C. ROBERTO VILLEGAS GONZALEZ	RADIO TRANSRECEPTOR	MOTOROLA	PRO-3100	103DCK396	MALO	F-00685	18/02/2004	M YM COMUNICACIONES SPEED SA DE CV	9,037.23	D	29	29/02/2004	RECURSO PROPIO	18/02/2004		MANTENIMIENTO DE CARCAMOS	NEZAHUALCOYOTL	
3026	1246	000000006	MAQUINARIA, OTROS EQUIPOS Y HERRAMIENTAS	EQUIPO DE RADIO Y COMUNICACION	ODAPAS-874-CA024-143	3026	C. ROBERTO VILLEGAS GONZALEZ	RADIO TRANSRECEPTOR	MOTOROLA	PRO-3100	103DCK393	MALO	F-00685	18/02/2004	M YM COMUNICACIONES SPEED SA DE CV	9,037.23	D	29	29/02/2004	RECURSO PROPIO	18/02/2004		CARCAMO ESPERANZA	NEZAHUALCOYOTL	
3027	1246	000000006	MAQUINARIA, OTROS EQUIPOS Y HERRAMIENTAS	EQUIPO DE RADIO Y COMUNICACION	ODAPAS-874-CA024-142	3027	C. ROBERTO VILLEGAS GONZALEZ	RADIO TRANSRECEPTOR	MOTOROLA	PRO-3100	103DCK394	MALO	F-00685	18/02/2004	M YM COMUNICACIONES SPEED SA DE CV	9,037.23	D	29	29/02/2004	RECURSO PROPIO	18/02/2004		CARCAMO CARMELO PEREZ	NEZAHUALCOYOTL	
3028	1246	000000006	MAQUINARIA, OTROS EQUIPOS Y HERRAMIENTAS	EQUIPO DE RADIO Y COMUNICACION	ODAPAS-874-CA024-141	3028	N-D	RADIO TRANSRECEPTOR	MOTOROLA	PRO-3100	103DCK109	N-D	F-00685	18/02/2004	M YM COMUNICACIONES SPEED SA DE CV	9,037.23	D	29	29/02/2004	RECURSO PROPIO	18/02/2004		N-D	NEZAHUALCOYOTL	NO LOCALIZADO FISICAMENTE
3029	1246	000000006	MAQUINARIA, OTROS EQUIPOS Y HERRAMIENTAS	EQUIPO DE RADIO Y COMUNICACION	ODAPAS-874-CA024-140	3029	N-D	RADIO TRANSRECEPTOR	MOTOROLA	PRO-3100	103DCK398	BAJA	F-00685	18/02/2004	M YM COMUNICACIONES SPEED SA DE CV	9,037.23	D	29	29/02/2004	RECURSO PROPIO	18/02/2004	31/05/2009	N-D	NEZAHUALCOYOTL	BAJA POR CONCEJO 2009
3030	1241	000000006	MOBILIARIO Y EQUIPO DE ADMINISTRACION	MOBILIARIO Y EQUIPO DE OFICINA	ODAPAS-874-DA017-029	3030	C. IRLANDA DOLORES LEON GARCIA	ARCHIVERO	S-M	S-M	S-S	REGULAR	F-432	06/02/2004	GARCIA ZARAGOZA MIGUEL ANGEL	3,300.00	D	40	29/02/2004	RECURSO PROPIO	06/02/2004		RECURSOS HUMANOS	NEZAHUALCOYOTL	
3031	1241	000000006	MOBILIARIO Y EQUIPO DE ADMINISTRACION	MOBILIARIO Y EQUIPO DE OFICINA	ODAPAS-874-DA017-028	3031	C. IRLANDA DOLORES LEON GARCIA	ARCHIVERO	S-M	S-M	S-S	REGULAR	F-432	06/02/2004	GARCIA ZARAGOZA MIGUEL ANGEL	3,300.00	D	40	29/02/2004	RECURSO PROPIO	06/02/2004		CONTROL DE TARJETAS	NEZAHUALCOYOTL	
3032	1241	000000006	MOBILIARIO Y EQUIPO DE ADMINISTRACION	MOBILIARIO Y EQUIPO DE OFICINA	ODAPAS-874-CA152-033	3032	N-D	CAMARA	HP	PHOTOSMART 635	CN3BE32084	BAJA	F-436	12/02/2004	GARCIA ZARAGOZA MIGUEL ANGEL	3,905.00	D	40	29/02/2004	RECURSO PROPIO	12/02/2004	31/05/2009	N-D	NEZAHUALCOYOTL	BAJA POR CONCEJO 2009
3033	1241	000000006	MOBILIARIO Y EQUIPO DE ADMINISTRACION	MOBILIARIO Y EQUIPO DE OFICINA	ODAPAS-874-CA152-032	3033	N-D	CAMARA	HP	PHOTOSMART 635	CN3BE32018	BAJA	F-436	12/02/2004	GARCIA ZARAGOZA MIGUEL ANGEL	3,905.00	D	40	29/02/2004	RECURSO PROPIO	12/02/2004	31/05/2009	N-D	NEZAHUALCOYOTL	BAJA POR CONCEJO 2009
3034	1241	000000006	MOBILIARIO Y EQUIPO DE ADMINISTRACION	MOBILIARIO Y EQUIPO DE OFICINA	ODAPAS-874-CA152-031	3034	N-D	CAMARA	HP	PHOTOSMART 635	CN3BE320H3	BAJA	F-436	12/02/2004	GARCIA ZARAGOZA MIGUEL ANGEL	3,905.00	D	40	29/02/2004	RECURSO PROPIO	12/02/2004	31/05/2009	N-D	NEZAHUALCOYOTL	BAJA POR CONCEJO 2009
3035	1241	000000006	MOBILIARIO Y EQUIPO DE ADMINISTRACION	MOBILIARIO Y EQUIPO DE OFICINA	ODAPAS-874-CA152-030	3035	N-D	CAMARA	HP	PHOTOSMART 635	CN3BE32179	BAJA	F-436	12/02/2004	GARCIA ZARAGOZA MIGUEL ANGEL	3,905.00	D	40	29/02/2004	RECURSO PROPIO	12/02/2004	31/05/2009	N-D	NEZAHUALCOYOTL	BAJA POR CONCEJO 2009
3036	1241	000000004	MOBILIARIO Y EQUIPO DE ADMINISTRACION	EQUIPO DE COMPUTO	ODAPAS-874-IF097-003	3036	LIC. JESUS FERNANDO DIAZ MONDRAGON	SERVIDOR	DELL	S-M	3G36B41	INSERVIBLE	F-442	12/02/2004	GARCIA ZARAGOZA MIGUEL ANGEL	53,775.75	D	40	29/02/2004	RECURSO PROPIO	12/02/2004		CONTROL PATRIMONIAL	NEZAHUALCOYOTL	BAJA PENDIENTE
3037	1246	000000006	MAQUINARIA, OTROS EQUIPOS Y HERRAMIENTAS	EQUIPO DE RADIO Y COMUNICACION	ODAPAS-873-PS024-147	3037	C. MIGUEL ANGEL CRUZ BUSTOS	RADIO TRANSRECEPTOR	MOTOROLA	PRO-3100	103TDCJ202	MALO	F-00628	13/11/2003	M YM COMUNICACIONES SPEED SA DE CV	15,006.20	D	95	31/03/2004	RECURSO PROPIO	13/12/2004		JEFE DE POZOS Y FUENTES DE ABASTECIMIENTO	NEZAHUALCOYOTL	
3038	1246	000000004	MAQUINARIA, OTROS EQUIPOS Y HERRAMIENTAS	MAQUINARIA Y EQUIPO DIVERSO	ODAPAS-874-RS150-066	3038	LIC. JESUS FERNANDO DIAZ MONDRAGON	TALADRO	BOSCH	GSB 20-2	388770903	INSERVIBLE	F-1349	04/03/2004	CARLOS HUMBERTO HERNANDEZ SORIA	1,668.00	D	103	31/03/2004	RECURSO PROPIO	04/03/2004		CONTROL PATRIMONIAL	NEZAHUALCOYOTL	BAJA PENDIENTE
3039	1246	000000004	MAQUINARIA, OTROS EQUIPOS Y HERRAMIENTAS	MAQUINARIA Y EQUIPO DIVERSO	ODAPAS-873-AL172-020	3039	N-D	SENSOR / CONDUCTIVIDAD SOLIDOS	S-S	S-M	180382	BAJA	F-080	22/12/2003	COMERCIALIZADORA Y SERVICIOS COMETA SA DE CV	7,070.25	D	96	31/03/2004	RECURSO PROPIO	22/12/2003	31/05/2009	N-D	NEZAHUALCOYOTL	BAJA POR CONCEJO 2009
3040	1246	000000002	MAQUINARIA, OTROS EQUIPOS Y HERRAMIENTAS	MAQUINARIA Y ACCESORIOS	ODAPAS-874-AT047-006	3040	C. ISAIAS PEREZ RAMIREZ	PLANTA PARA SOLDAR	INFRA	MI250L-CD	B-223 2281 GO3	MALO	F-253040	01/03/2004	FERRETERIA SANTANDER SA DE CV	7,446.60	D	39	31/03/2004	RECURSO PROPIO	01/03/2004		TALLER MECANICO Y CONTROL VEHICULAR	NEZAHUALCOYOTL	
3041	1241	000000006	MOBILIARIO Y EQUIPO DE ADMINISTRACION	MOBILIARIO Y EQUIPO DE OFICINA	ODAPAS-874-EG010-029	3041	LIC. JESUS FERNANDO DIAZ MONDRAGON	MAQUINA	OLIVETTI	ET PERSONAL 640	9202073	INSERVIBLE	F-519	17/03/2004	GARCIA ZARAGOZA MIGUEL ANGEL	2,080.00	D	47	31/03/2004	RECURSO PROPIO	17/03/2004		CONTROL PATRIMONIAL	NEZAHUALCOYOTL	BAJA PENDIENTE
3042	1241	000000006	MOBILIARIO Y EQUIPO DE ADMINISTRACION	MOBILIARIO Y EQUIPO DE OFICINA	ODAPAS-874-EG013-090	3042	N-D	SUMADORA	OLIVETTI	CA080	S-S	BAJA	F-519	17/03/2004	GARCIA ZARAGOZA MIGUEL ANGEL	475.00	D	47	31/03/2004	RECURSO PROPIO	17/03/2004	31/05/2009	N-D	NEZAHUALCOYOTL	BAJA POR CONCEJO 2009
3043	1241	000000006	MOBILIARIO Y EQUIPO DE ADMINISTRACION	MOBILIARIO Y EQUIPO DE OFICINA	ODAPAS-874-EG013-089	3043	N-D	SUMADORA	OLIVETTI	CA080	S-S	BAJA	F-519	17/03/2004	GARCIA ZARAGOZA MIGUEL ANGEL	475.00	D	47	31/03/2004	RECURSO PROPIO	17/03/2004	31/05/2009	N-D	NEZAHUALCOYOTL	BAJA POR CONCEJO 2009
3044	1241	000000006	MOBILIARIO Y EQUIPO DE ADMINISTRACION	MOBILIARIO Y EQUIPO DE OFICINA	ODAPAS-874-PS152-037	3044	N-D	CAMARA	HP	PHOTOSMART 635	CN39S1215V	BAJA	F-507	04/03/2004	GARCIA ZARAGOZA MIGUEL ANGEL	3,905.00	D	47	31/03/2004	RECURSO PROPIO	04/03/2004	31/05/2009	N-D	NEZAHUALCOYOTL	BAJA POR CONCEJO 2009
3045	1241	000000006	MOBILIARIO Y EQUIPO DE ADMINISTRACION	MOBILIARIO Y EQUIPO DE OFICINA	ODAPAS-874-PS152-036	3045	N-D	CAMARA	HP	PHOTOSMART 635	CN39U11X6	BAJA	F-507	04/03/2004	GARCIA ZARAGOZA MIGUEL ANGEL	3,905.00	D	47	31/03/2004	RECURSO PROPIO	04/03/2004	31/05/2009	N-D	NEZAHUALCOYOTL	BAJA POR CONCEJO 2009
3046	1241	000000006	MOBILIARIO Y EQUIPO DE ADMINISTRACION	MOBILIARIO Y EQUIPO DE OFICINA	ODAPAS-874-PS152-035	3046	N-D	CAMARA	HP	PHOTOSMART 635	CN39S1223B	BAJA	F-507	04/03/2004	GARCIA ZARAGOZA MIGUEL ANGEL	3,905.00	D	47	31/03/2004	RECURSO PROPIO	04/03/2004	31/05/2009	N-D	NEZAHUALCOYOTL	BAJA POR CONCEJO 2009
3047	1241	000000006	MOBILIARIO Y EQUIPO DE ADMINISTRACION	MOBILIARIO Y EQUIPO DE OFICINA	ODAPAS-874-PS152-034	3047	N-D	CAMARA	HP	PHOTOSMART 635	CN39Y120V3	BAJA	F-507	04/03/2004	GARCIA ZARAGOZA MIGUEL ANGEL	3,905.00	D	47	31/03/2004	RECURSO PROPIO	04/03/2004	31/05/2009	N-D	NEZAHUALCOYOTL	BAJA POR CONCEJO 2009
3048	1241	000000004	MOBILIARIO Y EQUIPO DE ADMINISTRACION	EQUIPO DE COMPUTO	ODAPAS-874-IZ033-102	3048	LIC. JESUS FERNANDO DIAZ MONDRAGON	IMPRESORA	HP	HP 1300	CNCB590933	INSERVIBLE	F-506	04/03/2004	GARCIA ZARAGOZA MIGUEL ANGEL	6,390.00	D	47	31/03/2004	RECURSO PROPIO	04/03/2004		CONTROL PATRIMONIAL	NEZAHUALCOYOTL	BAJA PENDIENTE
3049	1241	000000004	MOBILIARIO Y EQUIPO DE ADMINISTRACION	EQUIPO DE COMPUTO	ODAPAS-874-AA033-101	3049	LIC. JESUS FERNANDO DIAZ MONDRAGON	IMPRESORA	HP	HP 1300	CNCB550951	INSERVIBLE	F-506	04/03/2004	GARCIA ZARAGOZA MIGUEL ANGEL	5,390.00	D	47	31/03/2004	RECURSO PROPIO	04/03/2004		CONTROL PATRIMONIAL	NEZAHUALCOYOTL	BAJA PENDIENTE
3050	1246	000000006	MAQUINARIA, OTROS EQUIPOS Y HERRAMIENTAS	EQUIPO DE RADIO Y COMUNICACION	ODAPAS-874-TA024-146	3050	LIC. JESUS FERNANDO DIAZ MONDRAGON	RADIO TRANSRECEPTOR	MOTOROLA	PRO-3100	103TDCC603	INSERVIBLE	F-00733	27/04/2004	M YM COMUNICACIONES SPEED SA DE CV	9,331.26	D	28	30/04/2004	RECURSO PROPIO	27/04/2004		CONTROL PATRIMONIAL	NEZAHUALCOYOTL	BAJA PENDIENTE

1.- MUNICIPIO: NEZAHUALCOYOTL
2.- NUMERO: 087

3.- AYUNTAMIENTO
ODAS
DIF
OTROS
ESPECIFICAR

4.- FECHA: 31 DE DICIEMBRE DEL 2015
5.- ELABORO: LIC. JESUS FERNANDO DIAZ M.
6.- REVISO: C. RICARDO XOCHICALE SANCHEZ
7.- HOJA: 1 DE 112

CARGO- JEFE DE CONTROL PATRIMONIAL
CARGO- DIRECTOR GENERAL

INVENTARIO DE BIENES MUEBLES

NUM. PROG.	NUM. DE CUENTA	NUM. DE SUBCUENTA	NOMBRE CUENTA	NOMBRE SUBCUENTA	NUM. INVENTARIO	NUM. RESGUARDO	NOMBRE RESGUARDATARIO	NOMBRE DEL MUEBLE	MARCA	MODELO	NUMERO DE SERIE	ESTADO DE USO	FACTURA NUMERO	FACTURA FECHA	PROVEEDOR	COSTO	POLIZA TIPO	POLIZA NUMERO	POLIZA FECHA	RECURSO	FECHA ALTA	FECHA BAJA	AREA RESPONSABLE	LOCALIDAD	OBSERVACIONES
3051	1246	000000004	MAQUINARIA, OTROS EQUIPOS Y HERRAMIENTAS	MAQUINARIA Y EQUIPO DIVERSO	ODAPAS-874-AL172-015	3051	C. JOSE CRUZ DIAZ PEREZ	MEDIDOR DE CONDUCTIVIDAD	HANNA	HI-9835	234996	MALO	F-131	29/04/2004	COMERCIALIZADORA Y SERVICIOS COMETA SA DE CV	14,243.00	D	34	30/04/2004	RECURSO PROPIO	29/04/2004		SUBDIRECCION CONTROL DE CALIDAD DEL AGUA	NEZAHUALCOYOTL	
3052	1246	000000004	MAQUINARIA, OTROS EQUIPOS Y HERRAMIENTAS	MAQUINARIA Y EQUIPO DIVERSO	ODAPAS-874-AL172-014	3052	C. JOSE CRUZ DIAZ PEREZ	MEDIDOR DE CONDUCTIVIDAD	HANNA	HI-9835	231152	MALO	F-131	29/04/2004	COMERCIALIZADORA Y SERVICIOS COMETA SA DE CV	14,243.00	D	34	30/04/2004	RECURSO PROPIO	29/04/2004		SUBDIRECCION CONTROL DE CALIDAD DEL AGUA	NEZAHUALCOYOTL	
3053	1246	000000004	MAQUINARIA, OTROS EQUIPOS Y HERRAMIENTAS	MAQUINARIA Y EQUIPO DIVERSO	ODAPAS-874-AL172-013	3053	C. JOSE CRUZ DIAZ PEREZ	SENSOR/ PH/ ORP/ TEMPERATURA	ORION	0250 AO	017195	MALO	F-119	12/04/2004	COMERCIALIZADORA Y SERVICIOS COMETA SA DE CV	17,068.48	D	34	30/04/2004	RECURSO PROPIO	12/04/2004		SUBDIRECCION CONTROL DE CALIDAD DEL AGUA	NEZAHUALCOYOTL	
3054	1246	000000004	MAQUINARIA, OTROS EQUIPOS Y HERRAMIENTAS	MAQUINARIA Y EQUIPO DIVERSO	ODAPAS-874-AL172-012	3054	N-D	SENSOR/ PH/ ORP/ TEMPERATURA	ORION	0250 AO	017194	BAJA	F-119	12/04/2004	COMERCIALIZADORA Y SERVICIOS COMETA SA DE CV	17,068.48	D	34	30/04/2004	RECURSO PROPIO	12/04/2004	31/05/2009	N-D	NEZAHUALCOYOTL	BAJA POR CONCEJO 2009
3055	1246	000000004	MAQUINARIA, OTROS EQUIPOS Y HERRAMIENTAS	MAQUINARIA Y EQUIPO DIVERSO	ODAPAS-874-AL172-011	3055	LIC. JESUS FERNANDO DIAZ MONDRAGON	SENSOR/ PH/ ORP/ TEMPERATURA	ORION	0250 AO	017190	INSERVIBLE	F-119	12/04/2004	COMERCIALIZADORA Y SERVICIOS COMETA SA DE CV	17,068.48	D	34	30/04/2004	RECURSO PROPIO	12/04/2004		CONTROL PATRIMONIAL	NEZAHUALCOYOTL	BAJA PENDIENTE
3056	1246	000000004	MAQUINARIA, OTROS EQUIPOS Y HERRAMIENTAS	MAQUINARIA Y EQUIPO DIVERSO	ODAPAS-874-PS194-003	3056	C. MIGUEL ANGEL CRUZ BUSTOS	LLAVE DE CADENA TIPO CAIMAN	SUPER EGO	250	S-S	MALO	F-258815	28/04/2004	FERRETERIA SANTANDER SA DE CV	8,602.56	D	24	30/04/2004	RECURSO PROPIO	28/04/2004		JEFE DE POZOS Y FUENTES DE ABASTECIMIENTO	NEZAHUALCOYOTL	
3057	1246	000000004	MAQUINARIA, OTROS EQUIPOS Y HERRAMIENTAS	MAQUINARIA Y EQUIPO DIVERSO	ODAPAS-874-HO049-010	3057	C. ANTONIO TLAMINTZI TLAMINTZI	COMPRESORA	TRUPER	COMP-25 L	S-S	MALO	F-1369	29/04/2004	CARLOS HUMBERTO HERNANDEZ SORIA	2,742.00	D	86	30/04/2004	RECURSO PROPIO	26/04/2004		PLANTA DE TRATAMIENTO	NEZAHUALCOYOTL	
3058	1246	000000004	MAQUINARIA, OTROS EQUIPOS Y HERRAMIENTAS	MAQUINARIA Y EQUIPO DIVERSO	ODAPAS-874-CA74-005	3058	C. ISAIAS PEREZ RAMIREZ	CORTADORA	DE WALT	CAT. DW870	200344/61174	MALO	F-266017	01/04/2004	FERRETERIA SANTANDER SA DE CV	4,200.00	D	24	30/04/2004	RECURSO PROPIO	01/04/2004		TALLER MECANICO Y CONTROL VEHICULAR	NEZAHUALCOYOTL	
3059	1246	000000004	MAQUINARIA, OTROS EQUIPOS Y HERRAMIENTAS	MAQUINARIA Y EQUIPO DIVERSO	ODAPAS-874-CA74-004	3059	N-D	SIERRA CIRCULAR	DE WALT	DW384	S-S	BAJA	F-258345	22/04/2004	FERRETERIA SANTANDER SA DE CV	2,800.00	D	24	30/04/2004	RECURSO PROPIO	22/04/2004	31/05/2009	N-D	NEZAHUALCOYOTL	BAJA POR CONCEJO 2009
3060	1241	000000006	MOBILIARIO Y EQUIPO DE ADMINISTRACION	MOBILIARIO Y EQUIPO DE OFICINA	ODAPAS-874-DG184-002	3060	LIC. JESUS FERNANDO DIAZ MONDRAGON	HORNO DE MICRO-ONDAS	SAMSUG	MW1266WC/XAX	70MX303202	INSERVIBLE	F-AJB 41518	16/04/2004	NUEVA WALMART DE MEXICO SA DECV	945.22	E	61	30/04/2004	RECURSO PROPIO	16/04/2004		CONTROL PATRIMONIAL	NEZAHUALCOYOTL	BAJA PENDIENTE
3061	1241	000000004	MOBILIARIO Y EQUIPO DE ADMINISTRACION	EQUIPO DE COMPUTO	ODAPAS-874-IF033-100	3061	LIC. JESUS FERNANDO DIAZ MONDRAGON	IMPRESORA	EPSON	FX-890	EBBY034772	INSERVIBLE	F-118	12/04/2004	COMERCIALIZADORA Y SERVICIOS COMETA SA DE CV	4,800.00	D	34	30/04/2004	RECURSO PROPIO	12/04/2004		CONTROL PATRIMONIAL	NEZAHUALCOYOTL	BAJA PENDIENTE
3062	1241	000000004	MOBILIARIO Y EQUIPO DE ADMINISTRACION	EQUIPO DE COMPUTO	ODAPAS-874-IF033-099	3062	LIC. JESUS FERNANDO DIAZ MONDRAGON	IMPRESORA	EPSON	FX-890	EBBY027243	INSERVIBLE	F-118	12/04/2004	COMERCIALIZADORA Y SERVICIOS COMETA SA DE CV	4,800.00	D	34	30/04/2004	RECURSO PROPIO	12/04/2004		CONTROL PATRIMONIAL	NEZAHUALCOYOTL	BAJA PENDIENTE
3063	1244	000000002	EQUIPO DE TRANSPORTE	VEHICULOS	ODAPAS-874-FN040-026	3063	C. MARCELO BAZALDUA CABEZA	URVAN	NISSAN	2004	JN6FE56S94X617695	MALO	F-A012209	27/05/2004	CHALCO AUTOMOTRIZ SA DE CV	190,782.61	D	41	31/05/2004	RECURSO PROPIO	27/05/2004		SUBDIRECCION DE INGRESOS	NEZAHUALCOYOTL	
3064	1246	000000006	MAQUINARIA, OTROS EQUIPOS Y HERRAMIENTAS	EQUIPO DE RADIO Y COMUNICACION	ODAPAS-874-PS094-145	3064	C. MIGUEL ANGEL CRUZ BUSTOS	RADIO TRANSRECEPTOR	MOTOROLA	PRO-3100	103DCC549	MALO	F-00740	12/05/2004	M YM COMUNICACIONES SPEED SA DE CV	13,531.84	D	28	31/05/2004	RECURSO PROPIO	12/05/2004		POZO 329	NEZAHUALCOYOTL	
3065	1246	000000004	MAQUINARIA, OTROS EQUIPOS Y HERRAMIENTAS	MAQUINARIA Y EQUIPO DIVERSO	ODAPAS-874-AL172-019	3065	N-D	MONOPARAMETRICO / DE CLORO	HANNA	HI-93711	S-S	BAJA	F-150	27/05/2004	COMERCIALIZADORA Y SERVICIOS COMETA SA DE CV	3,610.75	D	35	31/05/2004	RECURSO PROPIO	27/05/2004	31/05/2009	N-D	NEZAHUALCOYOTL	BAJA POR CONCEJO 2009
3066	1246	000000004	MAQUINARIA, OTROS EQUIPOS Y HERRAMIENTAS	MAQUINARIA Y EQUIPO DIVERSO	ODAPAS-874-AL172-018	3066	C. JOSE CRUZ DIAZ PEREZ	MONOPARAMETRICO / DE SULFATOS	HANNA	HI-93751	S-S	INSERVIBLE	F-134	06/05/2004	COMERCIALIZADORA Y SERVICIOS COMETA SA DE CV	3,417.00	D	35	31/05/2004	RECURSO PROPIO	06/05/2004		SUBDIRECCION CONTROL DE CALIDAD DEL AGUA	NEZAHUALCOYOTL	
3067	1246	000000004	MAQUINARIA, OTROS EQUIPOS Y HERRAMIENTAS	MAQUINARIA Y EQUIPO DIVERSO	ODAPAS-874-AL172-017	3067	LIC. JESUS FERNANDO DIAZ MONDRAGON	MONOPARAMETRICO / DE CLORO	HANNA	HI-93711	S-S	INSERVIBLE	F-134	05/05/2004	COMERCIALIZADORA Y SERVICIOS COMETA SA DE CV	3,610.75	D	35	31/05/2004	RECURSO PROPIO	05/05/2004		CONTROL PATRIMONIAL	NEZAHUALCOYOTL	BAJA PENDIENTE
3068	1246	000000004	MAQUINARIA, OTROS EQUIPOS Y HERRAMIENTAS	MAQUINARIA Y EQUIPO DIVERSO	ODAPAS-874-AL172-016	3068	C. JOSE CRUZ DIAZ PEREZ	MONOPARAMETRICO / DE CLORO	HANNA	HI-93711	S-S	MALO	F-134	06/05/2004	COMERCIALIZADORA Y SERVICIOS COMETA SA DE CV	3,610.75	D	35	31/05/2004	RECURSO PROPIO	06/05/2004		SUBDIRECCION CONTROL DE CALIDAD DEL AGUA	NEZAHUALCOYOTL	
3069	1246	000000004	MAQUINARIA, OTROS EQUIPOS Y HERRAMIENTAS	MAQUINARIA Y EQUIPO DIVERSO	ODAPAS-872-CA056-111	3069	C. JOSE ALBERTO JIMENEZ FUENTES	BOMBA HIDRAULICA 8'	THOMPSON	F4l 9913	8652209	MALO	F-7456	16/08/2002	INDUSTRIAS DE SANEAMIENTO Y DESASOLVE SA DE CV	523,889.86	D	83	31/05/2004	RECURSO PROPIO	16/08/2002		SUBDIRECCION DE AGUA POTABLE	NEZAHUALCOYOTL	
3070	1246	000000004	MAQUINARIA, OTROS EQUIPOS Y HERRAMIENTAS	MAQUINARIA Y EQUIPO DIVERSO	ODAPAS-872-CA056-110	3070	C. ROBERTO VILLEGAS GONZALEZ	BOMBA HIDRAULICA 8'	THOMPSON	F4l.9913	8603193	MALO	F-7456	16/08/2002	INDUSTRIAS DE SANEAMIENTO Y DESASOLVE SA DE CV	523,889.86	D	83	31/05/2004	RECURSO PROPIO	16/08/2002		MANTENIMIENTO DE CARCAMOS	NEZAHUALCOYOTL	
3071	1241	000000004	MOBILIARIO Y EQUIPO DE ADMINISTRACION	EQUIPO DE COMPUTO	ODAPAS-874-IF032-185	3071	LIC. JESUS FERNANDO DIAZ MONDRAGON	TECLADO	DELL	S-M	TH-07-N124-37171-39H-4929	INSERVIBLE	F-018	13/05/2004	COMERCIALIZADORA Y SERVICIOS TRUE-BLUE SA DE CV	649.45	D	38	31/05/2004	RECURSO PROPIO	13/05/2004		CONTROL PATRIMONIAL	NEZAHUALCOYOTL	BAJA PENDIENTE
3072	1241	000000004	MOBILIARIO Y EQUIPO DE ADMINISTRACION	EQUIPO DE COMPUTO	ODAPAS-874-IF030-167	3072	N-D	MONITOR	DELL	S-M	CN-OM1609-45633-435-OA4L	BAJA	F-018	13/05/2004	COMERCIALIZADORA Y SERVICIOS TRUE-BLUE SA DE CV	4,545.97	D	38	31/05/2004	RECURSO PROPIO	13/05/2004	31/05/2009	N-D	NEZAHUALCOYOTL	BAJA POR CONCEJO 2009
3073	1241	000000004	MOBILIARIO Y EQUIPO DE ADMINISTRACION	EQUIPO DE COMPUTO	ODAPAS-874-IF031-155	3073	LIC. JESUS FERNANDO DIAZ MONDRAGON	CPU	DELL	S-M	F49WQ41	INSERVIBLE	F-018	13/05/2004	COMERCIALIZADORA Y SERVICIOS TRUE-BLUE SA DE CV	9,053.29	D	38	31/05/2004	RECURSO PROPIO	13/05/2004		CONTROL PATRIMONIAL	NEZAHUALCOYOTL	BAJA PENDIENTE
3074	1241	000000004	MOBILIARIO Y EQUIPO DE ADMINISTRACION	EQUIPO DE COMPUTO	ODAPAS-874-IF032-186	3074	LIC. JESUS FERNANDO DIAZ MONDRAGON	TECLADO	DELL	S-M	TH-07-N124-37171-39H-4930	INSERVIBLE	F-018	13/05/2004	COMERCIALIZADORA Y SERVICIOS TRUE-BLUE SA DE CV	649.45	D	38	31/05/2004	RECURSO PROPIO	13/05/2004		CONTROL PATRIMONIAL	NEZAHUALCOYOTL	BAJA PENDIENTE
3075	1241	000000004	MOBILIARIO Y EQUIPO DE ADMINISTRACION	EQUIPO DE COMPUTO	ODAPAS-874-IF030-168	3075	LIC. JESUS FERNANDO DIAZ MONDRAGON	MONITOR	DELL	S-M	CN-OM1609-46633-435-09LL	MALO	F-018	13/05/2004	COMERCIALIZADORA Y SERVICIOS TRUE-BLUE SA DE CV	4,545.97	D	38	31/05/2004	RECURSO PROPIO	13/05/2004		INFORMATICA Y SISTEMAS	NEZAHUALCOYOTL	
3076	1241	000000004	MOBILIARIO Y EQUIPO DE ADMINISTRACION	EQUIPO DE COMPUTO	ODAPAS-874-IF031-156	3076	LIC. JESUS FERNANDO DIAZ MONDRAGON	CPU	DELL	S-M	949WQ41	INSERVIBLE	F-018	13/05/2004	COMERCIALIZADORA Y SERVICIOS TRUE-BLUE SA DE CV	9,053.29	D	38	31/05/2004	RECURSO PROPIO	13/05/2004		CONTROL PATRIMONIAL	NEZAHUALCOYOTL	BAJA PENDIENTE
3077	1241	000000004	MOBILIARIO Y EQUIPO DE ADMINISTRACION	EQUIPO DE COMPUTO	ODAPAS-874-AQ032-187	3077	LIC. JESUS FERNANDO DIAZ MONDRAGON	TECLADO	DELL	S-M	TH-07-N124-37171-39H-5214	INSERVIBLE	F-016	13/05/2004	COMERCIALIZADORA Y SERVICIOS TRUE-BLUE SA DE CV	649.45	D	38	31/05/2004	RECURSO PROPIO	13/05/2004		CONTROL PATRIMONIAL	NEZAHUALCOYOTL	BAJA PENDIENTE
3078	1241	000000004	MOBILIARIO Y EQUIPO DE ADMINISTRACION	EQUIPO DE COMPUTO	ODAPAS-874-AQ030-169	3078	LIC. JESUS FERNANDO DIAZ MONDRAGON	MONITOR	DELL	S-M	CN-OM1609-46633-43J-2KCL	INSERVIBLE	F-016	13/05/2004	COMERCIALIZADORA Y SERVICIOS TRUE-BLUE SA DE CV	4,545.97	D	38	31/05/2004	RECURSO PROPIO	13/05/2004		CONTROL PATRIMONIAL	NEZAHUALCOYOTL	BAJA PENDIENTE
3079	1241	000000004	MOBILIARIO Y EQUIPO DE ADMINISTRACION	EQUIPO DE COMPUTO	ODAPAS-874-AQ031-157	3079	LIC. JESUS FERNANDO DIAZ MONDRAGON	CPU	DELL	S-M	TC8WQ41	INSERVIBLE	F-016	13/05/2004	COMERCIALIZADORA Y SERVICIOS TRUE-BLUE SA DE CV	9,053.29	D	38	31/05/2004	RECURSO PROPIO	13/05/2004		CONTROL PATRIMONIAL	NEZAHUALCOYOTL	BAJA PENDIENTE
3080	1241	000000004	MOBILIARIO Y EQUIPO DE ADMINISTRACION	EQUIPO DE COMPUTO	ODAPAS-874-PS032-182	3080	C. JOSE ALBERTO JIMENEZ FUENTES	TECLADO	DELL	S-M	TH-07-N124-37171-39H-5219	MALO	F-014	13/05/2004	COMERCIALIZADORA Y SERVICIOS TRUE-BLUE SA DE CV	649.45	D	38	31/05/2004	RECURSO PROPIO	13/05/2004		SUBDIRECCION DE AGUA POTABLE	NEZAHUALCOYOTL	
3081	1241	000000004	MOBILIARIO Y EQUIPO DE ADMINISTRACION	EQUIPO DE COMPUTO	ODAPAS-874-PS030-164	3081	N-D	MONITOR	DELL	S-M	COHM1609-46633-435OA7L	BAJA	F-014	13/05/2004	COMERCIALIZADORA Y SERVICIOS TRUE-BLUE SA DE CV	4,545.97	D	38	31/05/2004	RECURSO PROPIO	13/05/2004	31/05/2009	N-D	NEZAHUALCOYOTL	BAJA POR CONCEJO 2009
3082	1241	000000004	MOBILIARIO Y EQUIPO DE ADMINISTRACION	EQUIPO DE COMPUTO	ODAPAS-874-PS031-152	3082	LIC. JESUS FERNANDO DIAZ MONDRAGON	CPU	DELL	S-M	1H0WQ41	INSERVIBLE	F-014	13/05/2004	COMERCIALIZADORA Y SERVICIOS TRUE-BLUE SA DE CV	9,053.29	D	38	31/05/2004	RECURSO PROPIO	13/05/2004		CONTROL PATRIMONIAL	NEZAHUALCOYOTL	BAJA PENDIENTE
3083	1241	000000004	MOBILIARIO Y EQUIPO DE ADMINISTRACION	EQUIPO DE COMPUTO	ODAPAS-874-PS032-184	3083	N-D	TECLADO	DELL	S-M	TH-07-N124-37171-39H-5215	BAJA	F-015	13/05/2004	COMERCIALIZADORA Y SERVICIOS TRUE-BLUE SA DE CV	649.45	D	38	31/05/2004	RECURSO PROPIO	13/05/2004	31/05/2009	N-D	NEZAHUALCOYOTL	BAJA POR CONCEJO 2009
3084	1241	000000004	MOBILIARIO Y EQUIPO DE ADMINISTRACION	EQUIPO DE COMPUTO	ODAPAS-874-PS030-166	3084	N-D	MONITOR	DELL	S-M	CN-OM1609-46633-435-09TL	BAJA	F-015	13/05/2004	COMERCIALIZADORA Y SERVICIOS TRUE-BLUE SA DE CV	4,545.97	D	38	31/05/2004	RECURSO PROPIO	13/05/2004	31/05/2009	N-D	NEZAHUALCOYOTL	BAJA POR CONCEJO 2009
3085	1241	000000004	MOBILIARIO Y EQUIPO DE ADMINISTRACION	EQUIPO DE COMPUTO	ODAPAS-874-PS031-154	3085	LIC. JESUS FERNANDO DIAZ MONDRAGON	CPU	DELL	S-M	C49WQ41	INSERVIBLE	F-015	13/05/2004	COMERCIALIZADORA Y SERVICIOS TRUE-BLUE SA DE CV	9,053.29	D	38	31/05/2004	RECURSO PROPIO	13/05/2004		CONTROL PATRIMONIAL	NEZAHUALCOYOTL	BAJA PENDIENTE
3086	1241	000000004	MOBILIARIO Y EQUIPO DE ADMINISTRACION	EQUIPO DE COMPUTO	ODAPAS-874-CA032-183	3086	LIC. JESUS FERNANDO DIAZ MONDRAGON	TECLADO	DELL	S-M	TH-07-N124-37171-39H-5047	INSERVIBLE	F-017	13/05/2004	COMERCIALIZADORA Y SERVICIOS TRUE-BLUE SA DE CV	649.45	D	38	31/05/2004	RECURSO PROPIO	13/05/2004		CONTROL PATRIMONIAL	NEZAHUALCOYOTL	BAJA PENDIENTE
3087	1241	000000004	MOBILIARIO Y EQUIPO DE ADMINISTRACION	EQUIPO DE COMPUTO	ODAPAS-874-CA030-165	3087	N-D	MONITOR	DELL	S-M	CN-OM1609-46633-435-09KL	BAJA	F-017	13/05/2004	COMERCIALIZADORA Y SERVICIOS TRUE-BLUE SA DE CV	4,545.97	D	38	31/05/2004	RECURSO PROPIO	13/05/2004	31/05/2009	N-D	NEZAHUALCOYOTL	BAJA POR CONCEJO 2009
3088	1241	000000004	MOBILIARIO Y EQUIPO DE ADMINISTRACION	EQUIPO DE COMPUTO	ODAPAS-874-CA031-153	3088	LIC. JESUS FERNANDO DIAZ MONDRAGON	CPU	DELL	S-M	749WQ41	INSERVIBLE	F-017	13/05/2004	COMERCIALIZADORA Y SERVICIOS TRUE-BLUE SA DE CV	9,053.29	D	38	31/05/2004	RECURSO PROPIO	13/05/2004		CONTROL PATRIMONIAL	NEZAHUALCOYOTL	BAJA PENDIENTE
3089	1246	000000006	MAQUINARIA, OTROS EQUIPOS Y HERRAMIENTAS	EQUIPO DE RADIO Y COMUNICACION	ODAPAS-874-PS094-148	3089	C. MIGUEL ANGEL CRUZ BUSTOS	RADIO TRANSRECEPTOR	MOTOROLA	PRO-3100	103TDCC836	MALO	F-00766	17/06/2004	M YM COMUNICACIONES SPEED SA DE CV	13,531.84	D	38	30/06/2004	RECURSO PROPIO	17/06/2004		TANQUE LAS ANTENAS	NEZAHUALCOYOTL	
3090	1246	000000004	MAQUINARIA, OTROS EQUIPOS Y HERRAMIENTAS	MAQUINARIA Y EQUIPO DIVERSO	ODAPAS-874-TA209-002	3090	LIC. JESUS FERNANDO DIAZ MONDRAGON	GATO HIDRAULICO	S/M	S/M	S-S	INSERVIBLE	F-1259	02/06/2004	GUERRERO CAMPOS HECTOR	16,980.00	D	27	30/06/2004	RECURSO PROPIO	02/06/2004		CONTROL PATRIMONIAL	NEZAHUALCOYOTL	BAJA PENDIENTE
3091	1246	000000004	MAQUINARIA, OTROS EQUIPOS Y HERRAMIENTAS	MAQUINARIA Y EQUIPO DIVERSO	ODAPAS-874-AL172-023	3091	C. JOSE CRUZ DIAZ PEREZ	MONOPARAMETRICO / DE NIQUEL	HANNA	93740	H74188	MALO	F-162	26/06/2004	COMERCIALIZADORA Y SERVICIOS COMETA SA DE CV	3,319.00	D	36	30/06/2004	RECURSO PROPIO	26/06/2004		SUBDIRECCION CONTROL DE CALIDAD DEL AGUA	NEZAHUALCOYOTL	
3092	1246	000000004	MAQUINARIA, OTROS EQUIPOS Y HERRAMIENTAS	MAQUINARIA Y EQUIPO DIVERSO	ODAPAS-874-AL172-022	3092	C. JOSE CRUZ DIAZ PEREZ	MONOPARAMETRICO / DE DUREZA TOTAL	HANNA	93735	H73825	MALO	F-162	26/06/2004	COMERCIALIZADORA Y SERVICIOS COMETA SA DE CV	3,514.00	D	36	30/06/2004	RECURSO PROPIO	26/06/2004		SUBDIRECCION CONTROL DE CALIDAD DEL AGUA	NEZAHUALCOYOTL	
3093	1246	000000004	MAQUINARIA, OTROS EQUIPOS Y HERRAMIENTAS	MAQUINARIA Y EQUIPO DIVERSO	ODAPAS-874-AL172-021	3093	LIC. JESUS FERNANDO DIAZ MONDRAGON	MONOPARAMETRICO / DE CLORUROS	HANNA	93753	H79440	INSERVIBLE	F-162	26/06/2004	COMERCIALIZADORA Y SERVICIOS COMETA SA DE CV	3,710.00	D	36	30/06/2004	RECURSO PROPIO	26/06/2004		CONTROL PATRIMONIAL	NEZAHUALCOYOTL	BAJA PENDIENTE
3094	1246	000000004	MAQUINARIA, OTROS EQUIPOS Y HERRAMIENTAS	MAQUINARIA Y EQUIPO DIVERSO	ODAPAS-874-CA075-008	3094	ARQ. MARCELO HERNANDEZ LOPEZ	COMPACTADORA	MIKASA	MT-74F	2354	MALO	F-3996	02/06/2004	MOLINA SANABRIA JOIZITA OMEGA	47,400.00	D	37	30/06/2004	RECURSO PROPIO	02/06/2004		ALCANTARILLADO ZONA CENTRO	NEZAHUALCOYOTL	
3095	1246	000000004	MAQUINARIA, OTROS EQUIPOS Y HERRAMIENTAS	MAQUINARIA Y EQUIPO DIVERSO	ODAPAS-874-CA075-007	3095	C. PEDRO FRANCISCO MONTES RODRIGUEZ	COMPACTADORA	MIKASA	MT-74F	2349	MALO	F-3996	02/06/2004	MOLINA SANABRIA JOIZITA OMEGA	47,400.00	D	37	30/06/2004	RECURSO PROPIO	02/06/2004		ALCANTARILLADO ZONA NORTE	NEZAHUALCOYOTL	ROBO. CARPETA DE INVESTIGACION 332580830008613
3096	1246	000000004	MAQUINARIA, OTROS EQUIPOS Y HERRAMIENTAS	MAQUINARIA Y EQUIPO DIVERSO	ODAPAS-874-CA075-005	3096	C. PEDRO FRANCISCO MONTES RODRIGUEZ	COMPACTADORA	MIKASA	MT-74F	2448	MALO	F-3996	02/06/2004	MOLINA SANABRIA JOIZITA OMEGA	47,400.00	D	37	30/06/2004	RECURSO PROPIO	02/06/2004		ALCANTARILLADO ZONA NORTE	NEZAHUALCOYOTL	
3097	1241	000000006	MOBILIARIO Y EQUIPO DE ADMINISTRACION	MOBILIARIO Y EQUIPO DE OFICINA	ODAPAS-874-CR013-092	3097	LIC. JESUS FERNANDO DIAZ MONDRAGON	SUMADORA	PRINTAFORM	1444	OLO5631	INSERVIBLE	F-042	24/06/2004	COMERCIALIZADORA Y SERVICIOS TRUE-BLUE SA DE CV	1,177.00	D	41	30/06/2004	RECURSO PROPIO	24/06/2004		CONTROL PATRIMONIAL	NEZAHUALCOYOTL	BAJA PENDIENTE
3098	1241	000000006	MOBILIARIO Y EQUIPO DE ADMINISTRACION	MOBILIARIO Y EQUIPO DE OFICINA	ODAPAS-874-CR013-091	3098	N-D	SUMADORA	PRINTAFORM	1444	OLO4653	BAJA	F-042	24/06/2004	COMERCIALIZADORA Y SERVICIOS TRUE-BLUE SA DE CV	1,177.00	D	41	30/06/2004	RECURSO PROPIO	24/06/2004	31/05/2009	N-D	NEZAHUALCOYOTL	BAJA POR CONCEJO 2009
3099	1241	000000004	MOBILIARIO Y EQUIPO DE ADMINISTRACION	EQUIPO DE COMPUTO	ODAPAS-874-HS102-088	3099	LIC. JESUS FERNANDO DIAZ MONDRAGON	NO BREAK	CENTRA	CENTRA450	314300732	INSERVIBLE	F-029	01/06/2004	COMERCIALIZADORA Y SERVICIOS TRUE-BLUE SA DE CV	1,160.00	D	41	30/06/2004	RECURSO PROPIO	01/06/2004		CONTROL PATRIMONIAL	NEZAHUALCOYOTL	BAJA PENDIENTE
3100	1246	000000004	MAQUINARIA, OTROS EQUIPOS Y HERRAMIENTAS	MAQUINARIA Y EQUIPO DIVERSO	ODAPAS-874-AL172-025	3100	C. JOSE CRUZ DIAZ PEREZ	MICROSCOPE	KONUS	45X	9815605425	MALO	F-169	15/07/2004	COMERCIALIZADORA Y SERVICIOS COMETA SA DE CV	15,525.00	D	35	31/07/2004	RECURSO PROPIO	15/07/2004		SUBDIRECCION CONTROL DE CALIDAD DEL AGUA	NEZAHUALCOYOTL	
3101	1246	000000004	MAQUINARIA, OTROS EQUIPOS Y HERRAMIENTAS	MAQUINARIA Y EQUIPO DIVERSO	ODAPAS-874-AL172-024	3101	C. JOSE CRUZ DIAZ PEREZ	MICROSCOPE	KONUS	1000X	9815505306	MALO	F-169	15/07/2004	COMERCIALIZADORA Y SERVICIOS COMETA SA DE CV	12,495.00	D	35	31/07/2004	RECURSO PROPIO	15/07/2004		SUBDIRECCION CONTROL DE CALIDAD DEL AGUA	NEZAHUALCOYOTL	
3102	1246	000000004	MAQUINARIA, OTROS EQUIPOS Y HERRAMIENTAS	MAQUINARIA Y EQUIPO DIVERSO	ODAPAS-874-PS026-109	3102	LIC. JESUS FERNANDO DIAZ MONDRAGON	BOMBA	BARNES	2ZM	B 38036	INSERVIBLE	F-1404	01/07/2004	CARLOS HUMBERTO HERNANDEZ SORIA	17,850.00	D	37	31/07/2004	RECURSO PROPIO	01/07/2004		CONTROL PATRIMONIAL	NEZAHUALCOYOTL	BAJA PENDIENTE
3103	1241	000000004	MOBILIARIO Y EQUIPO DE ADMINISTRACION	EQUIPO DE COMPUTO	ODAPAS-874-IF033-103	3103	LIC. JESUS FERNANDO DIAZ MONDRAGON	IMPRESORA	EPSON	FX-890	EBBY043428	INSERVIBLE	F-043	01/07/2004	COMERCIALIZADORA Y SERVICIOS TRUE-BLUE SA DE CV	4,850.00	D	40	31/07/2004	RECURSO PROPIO	01/07/2004		CONTROL PATRIMONIAL	NEZAHUALCOYOTL	BAJA PENDIENTE
3104	1241	000000006	MOBILIARIO Y EQUIPO DE ADMINISTRACION	MOBILIARIO Y EQUIPO DE OFICINA	ODAPAS-874-DA026-076	3104	N-D	TELEFONO	PANASONIC	KX-T7050X	1HBSD007809	BAJA	F-183	27/08/2004	COMERCIALIZADORA Y SERVICIOS COMETA SA DE CV	1,700.00	E	65	31/08/2004	RECURSO PROPIO	27/08/2004	31/05/2009	N-D	NEZAHUALCOYOTL	BAJA POR CONCEJO 2009
3105	1241	000000005	MOBILIARIO Y EQUIPO DE ADMINISTRACION	EQUIPO DE INGENIERIA	ODAPAS-874-CA148-005	3105	C. SALVADOR ANGELES HERRERA	NIVELADOR	LEICA	NA 724	5356034	MALO	F-1341	18/08/2004	SISTEMAS Y SERVICIOS PARA TOPOGRAFIA SA DE CV	7,633.00	D	40	31/08/2004	RECURSO PROPIO	18/08/2004		TOPOGRAFOS	NEZAHUALCOYOTL	
3106	1241	000000005	MOBILIARIO Y EQUIPO DE ADMINISTRACION	EQUIPO DE INGENIERIA	ODAPAS-874-CA085-003	3106	C. SALVADOR ANGELES HERRERA	TEODOLITO	OMNI	S-M	100270	MALO	F-1341	18/08/2004	SISTEMAS Y SERVICIOS PARA TOPOGRAFIA SA DE CV	28,826.00	D	40	31/08/2004	RECURSO PROPIO	18/08/2004		TOPOGRAFOS	NEZAHUALCOYOTL	
3107	1241	000000005	MOBILIARIO Y EQUIPO DE ADMINISTRACION	EQUIPO DE INGENIERIA	ODAPAS-874-CA148-004	3107	C. VICTOR DANIEL LEMUS HERNANDEZ	NIVELADOR	LEICA	NA 730	5368587	MALO	F-1340	18/08/2004	SISTEMAS Y SERVICIOS PARA TOPOGRAFIA SA DE CV	11,472.00	D	40	31/08/2004	RECURSO PROPIO	18/08/2004		SUBDIRECCION DE PLANEACION PROYECTOS Y CONSTRUC.	NEZAHUALCOYOTL	ACTA POR ROBO 335480027515 MP20-05-2015
3108	1241	000000005	MOBILIARIO Y EQUIPO DE ADMINISTRACION	EQUIPO DE INGENIERIA	ODAPAS-874-CA148-003	3108	N-D	NIVELADOR	LEICA	NA 730	5368592	N-D	F-1340	18/08/2004	SISTEMAS Y SERVICIOS PARA TOPOGRAFIA SA DE CV	11,472.00	D	40	31/08/2004	RECURSO PROPIO	18/08/2004		N-D	NEZAHUALCOYOTL	BAJA POR REINTEGRO
3109	1246	000000004	MAQUINARIA, OTROS EQUIPOS Y HERRAMIENTAS	MAQUINARIA Y EQUIPO DIVERSO	ODAPAS-874-CA206-005	3109	C. JESUS ISAIAS LOPEZ MARQUEZ	TARAJA	S-M	S-M	S-S	MALO	F-1435	17/09/2004	CARLOS HUMBERTO HERNANDEZ SORIA	9,802.35	D	73	30/09/2004	RECURSO PROPIO	17/09/2004		OPERACION DE REDES ZONA NORTE	NEZAHUALCOYOTL	
3110	1246	000000004	MAQUINARIA, OTROS EQUIPOS Y HERRAMIENTAS	MAQUINARIA Y EQUIPO DIVERSO	ODAPAS-874-CA160-010	3110	LIC. JESUS FERNANDO DIAZ MONDRAGON	TALADRO	S-M	S-M	S-S	INSERVIBLE	F-1435	17/09/2004	CARLOS HUMBERTO HERNANDEZ SORIA	2,160.00	D	73	30/09/2004	RECURSO PROPIO	17/09/2004		CONTROL PATRIMONIAL	NEZAHUALCOYOTL	BAJA PENDIENTE
3111	1249	000000008	OTROS BIENES MUEBLES	DIVERSOS	ODAPAS-874-IN152-042	3111	N-D	CAMARA	SONY	P41	SOI-2395778-R	BAJA	F-22116	01/10/2004	OFICIAL STORE SA DE CV	2,694.79	D	29	30/09/2004	RECURSO PROPIO	01/10/2004	31/05/2009	N-D	NEZAHUALCOYOTL	BAJA POR CONCEJO 2009

ODAPAS

1.- MUNICIPIO: NEZAHUALCOYOTL
2.- NUMERO: 087

3.- AYUNTAMIENTO
ODAS
DIF
OTROS
ESPECIFICAR

4.- FECHA: 31 DE DICIEMBRE DEL 2015
5.- ELABORO: LIC. JESUS FERNANDO DIAZ M.
6.- REVISO: C. RICARDO XOCHICALE SANCHEZ
7.- HOJA: 1 DE 112

CARGO- JEFE DE CONTROL PATRIMONIAL
CARGO- DIRECTOR GENERAL

INVENTARIO DE BIENES MUEBLES

9	9	9	9	10	11	12	14	15	16	17	18	19	20	20	20	21	21	21	21	22	23	23	24	25	26
NUM. PROG.	NUMERO CUENTA	NUM. DE SUBCUENTA	NOMBRE DE CUENTA	NOMBRE DE LA SUBCUENTA	NUMERO DE INVENTARIO	NUMERO DE RESGUARDO	NOMBRE DEL RESGUARDATARIO	NOMBRE DEL MUEBLE	MARCA	MODELO	NUMERO DE SERIE	ESTADO DE USO	FACTURA NUMERO	FACTURA FECHA	PROVEEDOR	COSTO	POLIZA TIPO	POLIZA NUMERO	POLIZA FECHA	ORIGEN RECURSO	FECHA ALTA	FECHA BAJA	AREA RESPONSABLE	LOCALIDAD	OBSERVACIONES
3112	1249	000000008	OTROS BIENES MUEBLES	DIVERSOS	ODAPAS-874-IN152-041	3112	N-D	CAMARA	SONY	P41	SOI-2406339-F	BAJA	F-22116	01/10/2004	OFICIAL STORE SA DE CV	2,694.78	D	29	30/09/2004	RECURSO PROPIO	01/10/2004	31/05/2009	N-D	NEZAHUALCOYOTL	BAJA POR CONCEJO 2009
3113	1249	000000008	OTROS BIENES MUEBLES	DIVERSOS	ODAPAS-874-IN152-040	3113	N-D	CAMARA	SONY	P41	SOI-2406565-E	BAJA	F-22116	01/10/2004	OFICIAL STORE SA DE CV	2,694.78	D	29	30/09/2004	RECURSO PROPIO	01/10/2004	31/05/2009	N-D	NEZAHUALCOYOTL	BAJA POR CONCEJO 2009
3114	1249	000000008	OTROS BIENES MUEBLES	DIVERSOS	ODAPAS-874-IN152-039	3114	N-D	CAMARA	SONY	P41	SOI-2406845-F	BAJA	F-22116	01/10/2004	OFICIAL STORE SA DE CV	2,694.78	D	29	30/09/2004	RECURSO PROPIO	01/10/2004	31/05/2009	N-D	NEZAHUALCOYOTL	BAJA POR CONCEJO 2009
3115	1246	000000002	MAQUINARIA, OTROS EQUIPOS Y HERRAMIENTAS	MAQUINARIA Y ACCESORIOS	ODAPAS-874-CA109-003	3115	N-D	EQUIPO DE CORTE	S-M	S-M	S-S	BAJA	F-4656	10/09/2004	FERRETERIA SANTILLAN SA DE CV	3,900.00	D	38	30/09/2004	RECURSO PROPIO	10/09/2004	31/05/2009	N-D	NEZAHUALCOYOTL	BAJA POR CONCEJO 2009
3116	1246	000000002	MAQUINARIA, OTROS EQUIPOS Y HERRAMIENTAS	MAQUINARIA Y ACCESORIOS	ODAPAS-874-CA74-006	3116	C. ROBERTO VILLEGAS GONZALEZ	CORTADORA	S/M	S/M	S-S	MALO	F-4656	10/09/2004	FERRETERIA SANTILLAN SA DE CV	3,500.00	D	38	30/09/2004	RECURSO PROPIO	10/05/2004		MANTENIMIENTO DE CARCAMOS	NEZAHUALCOYOTL	
3117	1241	000000006	MOBILIARIO Y EQUIPO DE ADMINISTRACION	MOBILIARIO Y EQUIPO DE OFICINA	ODAPAS-874-FN003-347	3117	C. ROGELIO SANTOS LOPEZ	SILLA	S-M	S-M	S-S	MALO	F-133-3-000007835	22/09/2004	OFFICE DEPOT DE MEXICO SA DE CV	1,042.61	E	51	30/09/2004	RECURSO PROPIO	22/09/2004		SUBDIRECCION DE RECURSOS MATERIALES Y ADQUISICIONES	NEZAHUALCOYOTL	
3118	1241	000000006	MOBILIARIO Y EQUIPO DE ADMINISTRACION	MOBILIARIO Y EQUIPO DE OFICINA	ODAPAS-874-FN117-024	3118	N-D	VENTILADOR	S-M	S-M	S-S	N-D	F-2016	30/09/2004	VIANA DESCUENTOS SA DE CV	302.61	E	51	30/09/2004	RECURSO PROPIO	30/09/2004		N-D	NEZAHUALCOYOTL	NO LOCALIZADO FISICAMENTE
3119	1241	000000004	MOBILIARIO Y EQUIPO DE ADMINISTRACION	EQUIPO DE COMPUTO	ODAPAS-874-FN102-089	3119	N-D	NO BREAK	BELINK	S-M	S-S	N-D	F-133-E-000025308	28/09/2004	OFFICE DEPOT DE MEXICO SA DE CV	1,564.36	E	51	30/09/2004	RECURSO PROPIO	28/09/2004		N-D	NEZAHUALCOYOTL	NO LOCALIZADO FISICAMENTE
3120	1246	000000004	MAQUINARIA, OTROS EQUIPOS Y HERRAMIENTAS	MAQUINARIA Y EQUIPO DIVERSO	ODAPAS-874-AT160-009	3120	LIC. JESUS FERNANDO DIAZ MONDRAGON	TALADRO	MAKITA	HP1500	S-S	INSERVIBLE	F- B-16071	02/10/2004	BARAJAS CHAVARRIA VICTOR	760.00	E	28	30/10/2004	RECURSO PROPIO	02/10/2004		CONTROL PATRIMONIAL	NEZAHUALCOYOTL	BAJA PENDIENTE
3121	1246	000000004	MAQUINARIA, OTROS EQUIPOS Y HERRAMIENTAS	MAQUINARIA Y EQUIPO DIVERSO	ODAPAS-874-PS194-005	3121	C. MIGUEL ANGEL CRUZ BUSTOS	LLAVE DE CADENA TIPO CAIMAN	SUPER EGO	250	S-S	MALO	F-1447	27/10/2004	CARLOS HUMBERTO HERNANDEZ SORIA	9,239.59	D	73	31/10/2004	RECURSO PROPIO	27/10/2004		JEFE DE POZOS Y FUENTES DE ABASTECIMIENTO	NEZAHUALCOYOTL	
3122	1246	000000004	MAQUINARIA, OTROS EQUIPOS Y HERRAMIENTAS	MAQUINARIA Y EQUIPO DIVERSO	ODAPAS-874-PS194-004	3122	C. MIGUEL ANGEL CRUZ BUSTOS	LLAVE DE CADENA TIPO CAIMAN	SUPER EGO	250	S-S	MALO	F-1447	27/10/2004	CARLOS HUMBERTO HERNANDEZ SORIA	9,239.59	D	73	31/10/2004	RECURSO PROPIO	27/10/2004		JEFE DE POZOS Y FUENTES DE ABASTECIMIENTO	NEZAHUALCOYOTL	
3123	1241	000000006	MOBILIARIO Y EQUIPO DE ADMINISTRACION	MOBILIARIO Y EQUIPO DE OFICINA	ODAPAS-874-FN013-092	3123	C. CINTHIA RIOS TOLEDO	SUMADORA	SHARP	EL-1801C	S-S	MALO	F-133-B-000008365	13/10/2004	OFFICE DEPOT DE MEXICO SA DE CV	346.96	E	30	30/10/2004	RECURSO PROPIO	13/10/2004		RECEPTORIA BOSQUES	NEZAHUALCOYOTL	
3124	1241	000000006	MOBILIARIO Y EQUIPO DE ADMINISTRACION	MOBILIARIO Y EQUIPO DE OFICINA	ODAPAS-874-DA124-003	3124	LIC. JESUS FERNANDO DIAZ MONDRAGON	DESPACHADOR	S-M	HC500	3-435577	INSERVIBLE	F-149	04/11/2004	COMERCIALIZADORA Y SERVICIOS TRUE-BLUE SA DE CV	2,715.00	D	24	30/11/2004	RECURSO PROPIO	04/11/2004		CONTROL PATRIMONIAL	NEZAHUALCOYOTL	BAJA PENDIENTE
3125	1241	000000006	MOBILIARIO Y EQUIPO DE ADMINISTRACION	MOBILIARIO Y EQUIPO DE OFICINA	ODAPAS-874-HO018-016	3125	C. ANTONIO TLAMINTZI TLAMINTZI	LOCKER	S/M	S/M	S-S	MALO	F-4732	11/11/2004	FERRETERIA SANTILLAN SA DE CV	1,785.90	D	66	30/11/2004	RECURSO PROPIO	11/11/2004		PLANTA DE TRATAMIENTO	NEZAHUALCOYOTL	
3126	1241	000000006	MOBILIARIO Y EQUIPO DE ADMINISTRACION	MOBILIARIO Y EQUIPO DE OFICINA	ODAPAS-874-HO018-015	3126	C. ANTONIO TLAMINTZI TLAMINTZI	LOCKER	S/M	S/M	S-S	MALO	F-4732	11/11/2004	FERRETERIA SANTILLAN SA DE CV	1,785.90	D	66	30/11/2004	RECURSO PROPIO	11/11/2004		PLANTA DE TRATAMIENTO	NEZAHUALCOYOTL	
3127	1241	000000006	MOBILIARIO Y EQUIPO DE ADMINISTRACION	MOBILIARIO Y EQUIPO DE OFICINA	ODAPAS-874-HO018-014	3127	C. ANTONIO TLAMINTZI TLAMINTZI	LOCKER	S/M	S/M	S-S	MALO	F-4732	11/11/2004	FERRETERIA SANTILLAN SA DE CV	1,785.90	D	66	30/11/2004	RECURSO PROPIO	11/11/2004		PLANTA DE TRATAMIENTO	NEZAHUALCOYOTL	
3128	1241	000000006	MOBILIARIO Y EQUIPO DE ADMINISTRACION	MOBILIARIO Y EQUIPO DE OFICINA	ODAPAS-874-HO018-013	3128	C. ANTONIO TLAMINTZI TLAMINTZI	LOCKER	S/M	S/M	S-S	MALO	F-4732	11/11/2004	FERRETERIA SANTILLAN SA DE CV	1,785.90	D	66	30/11/2004	RECURSO PROPIO	11/11/2004		PLANTA DE TRATAMIENTO	NEZAHUALCOYOTL	
3129	1241	000000006	MOBILIARIO Y EQUIPO DE ADMINISTRACION	MOBILIARIO Y EQUIPO DE OFICINA	ODAPAS-874-HO018-012	3129	C. ANTONIO TLAMINTZI TLAMINTZI	LOCKER	S/M	S/M	S-S	MALO	F-4732	11/11/2004	FERRETERIA SANTILLAN SA DE CV	1,785.90	D	66	30/11/2004	RECURSO PROPIO	11/11/2004		PLANTA DE TRATAMIENTO	NEZAHUALCOYOTL	
3130	1241	000000006	MOBILIARIO Y EQUIPO DE ADMINISTRACION	MOBILIARIO Y EQUIPO DE OFICINA	ODAPAS-874-HO018-011	3130	C. ANTONIO TLAMINTZI TLAMINTZI	LOCKER	S/M	S/M	S-S	MALO	F-4732	11/11/2004	FERRETERIA SANTILLAN SA DE CV	1,785.90	D	66	30/11/2004	RECURSO PROPIO	11/11/2004		PLANTA DE TRATAMIENTO	NEZAHUALCOYOTL	
3131	1241	000000004	MOBILIARIO Y EQUIPO DE ADMINISTRACION	EQUIPO DE COMPUTO	ODAPAS-874-EG032-188	3131	N-D	TECLADO	S/M	S-S	S-S	BAJA	F-388	22/11/2004	COMERCIALIZADORA TRI-O SA DE CV	311.50	D	25	30/11/2004	RECURSO PROPIO	22/11/2004	31/05/2009	N-D	NEZAHUALCOYOTL	BAJA POR CONCEJO 2009
3132	1241	000000004	MOBILIARIO Y EQUIPO DE ADMINISTRACION	EQUIPO DE COMPUTO	ODAPAS-874-EG030-170	3132	C. CINTHIA RIOS TOLEDO	MONITOR	HP	S-M	CNN432022J	MALO	F-388	22/11/2004	COMERCIALIZADORA TRI-O SA DE CV	7,158.52	D	25	30/11/2004	RECURSO PROPIO	22/11/2004		COORDINACION DE RECEPTORIAS	NEZAHUALCOYOTL	
3133	1241	000000004	MOBILIARIO Y EQUIPO DE ADMINISTRACION	EQUIPO DE COMPUTO	ODAPAS-874-EG031-158	3133	LIC. JESUS FERNANDO DIAZ MONDRAGON	CPU	HP	DC5000	MXJ4420988	INSERVIBLE	F-388	22/11/2004	COMERCIALIZADORA TRI-O SA DE CV	10,048.03	D	25	30/11/2004	RECURSO PROPIO	22/11/2004		CONTROL PATRIMONIAL	NEZAHUALCOYOTL	BAJA PENDIENTE
3134	1241	000000004	MOBILIARIO Y EQUIPO DE ADMINISTRACION	EQUIPO DE COMPUTO	ODAPAS-874-FN032-189	3134	N-D	TECLADO	S/M	S-S	S-S	BAJA	F-388	22/11/2004	COMERCIALIZADORA TRI-O SA DE CV	311.60	D	25	30/11/2004	RECURSO PROPIO	22/11/2004	31/05/2009	N-D	NEZAHUALCOYOTL	BAJA POR CONCEJO 2009
3135	1241	000000004	MOBILIARIO Y EQUIPO DE ADMINISTRACION	EQUIPO DE COMPUTO	ODAPAS-874-FN030-171	3135	C. VICTOR DANIEL LEMUS HERNANDEZ	MONITOR	HP	S-M	CNN4320YMJ	MALO	F-388	22/11/2004	COMERCIALIZADORA TRI-O SA DE CV	7,158.52	D	25	30/11/2004	RECURSO PROPIO	22/11/2004		DIRECCION DE PLANEACION PROYECTOS Y CONSTRUCCION	NEZAHUALCOYOTL	
3136	1241	000000004	MOBILIARIO Y EQUIPO DE ADMINISTRACION	EQUIPO DE COMPUTO	ODAPAS-874-FN031-159	3136	LIC. JESUS FERNANDO DIAZ MONDRAGON	CPU	HP	DC5000	MXJ4420984	INSERVIBLE	F-388	22/11/2004	COMERCIALIZADORA TRI-O SA DE CV	10,048.03	D	25	30/11/2004	RECURSO PROPIO	22/11/2004		CONTROL PATRIMONIAL	NEZAHUALCOYOTL	BAJA PENDIENTE
3137	1246	000000006	MAQUINARIA, OTROS EQUIPOS Y HERRAMIENTAS	EQUIPO DE RADIO Y COMUNICACION	ODAPAS-874-DG024-149	3137	N-D	RADIO PORT	MOTOROLA	I730	1.01347E+11	N-D	F-74997	30/12/2004	COMUNICACIONES NEXTEL DE MEXICO SA DE CV	1,600.03	E	109	31/12/2004	RECURSO PROPIO	30/12/2004		N-D	NEZAHUALCOYOTL	NO LOCALIZADO FISICAMENTE
3138	1246	000000002	MAQUINARIA, OTROS EQUIPOS Y HERRAMIENTAS	MAQUINARIA Y ACCESORIOS	ODAPAS-875-CA074-009	3138	C. ISRAEL QUIROZ CERVANTES	CORTADORA	FELS	S/M	S-S	MALO	F-4250	22/12/2004	COMERCIALIZADORA GUIR SA DE CV	19,841.00	D	44	31/12/2004	RECURSO PROPIO	22/12/2004		ALCANTARILLADO ZONA ORIENTE	NEZAHUALCOYOTL	
3139	1246	000000002	MAQUINARIA, OTROS EQUIPOS Y HERRAMIENTAS	MAQUINARIA Y ACCESORIOS	ODAPAS-875-CA074-008	3139	C. PEDRO FRANCISCO MONTES RODRIGUEZ	CORTADORA	FELS	S/M	S-S	MALO	F-4250	22/12/2004	COMERCIALIZADORA GUIR SA DE CV	19,841.00	D	44	31/12/2004	RECURSO PROPIO	22/12/2004		ALCANTARILLADO ZONA NORTE	NEZAHUALCOYOTL	
3140	1246	000000002	MAQUINARIA, OTROS EQUIPOS Y HERRAMIENTAS	MAQUINARIA Y ACCESORIOS	ODAPAS-875-CA074-007	3140	LIC. JESUS FERNANDO DIAZ MONDRAGON	CORTADORA	FELS	S/M	S-S	INSERVIBLE	F-4250	22/12/2004	COMERCIALIZADORA GUIR SA DE CV	19,841.00	D	44	31/12/2004	RECURSO PROPIO	22/12/2004		CONTROL PATRIMONIAL	NEZAHUALCOYOTL	BAJA PENDIENTE
3141	1241	000000006	MOBILIARIO Y EQUIPO DE ADMINISTRACION	MOBILIARIO Y EQUIPO DE OFICINA	ODAPAS-874-DA003-348	3141	N-D	SILLON	LOVE	S-M	S-S	N-D	F-10235	19/12/2004	MANUEL REGUEIRO FERNANDEZ	1,739.13	E	78	30/12/2004	RECURSO PROPIO	19/12/2004		N-D	NEZAHUALCOYOTL	NO LOCALIZADO FISICAMENTE
3142	1241	000000006	MOBILIARIO Y EQUIPO DE ADMINISTRACION	MOBILIARIO Y EQUIPO DE OFICINA	ODAPAS-875-IN166-003	3142	LIC. JESUS FERNANDO DIAZ MONDRAGON	GRABADORA	SONY	M445	S-S	INSERVIBLE	F-133-A-000018484	29/12/2004	OFFICE DEPOT DE MEXICO SA DE CV	573.04	E	82	30/12/2004	RECURSO PROPIO	29/12/2004		CONTROL PATRIMONIAL	NEZAHUALCOYOTL	BAJA PENDIENTE
3143	1241	000000006	MOBILIARIO Y EQUIPO DE ADMINISTRACION	MOBILIARIO Y EQUIPO DE OFICINA	ODAPAS-875-IN013-097	3143	N-D	SUMADORA	SHARP	EL-1801C	S-S	BAJA	F-133-A-000018484	29/12/2004	OFFICE DEPOT DE MEXICO SA DE CV	346.96	E	82	30/12/2004	RECURSO PROPIO	29/12/2004	31/05/2009	N-D	NEZAHUALCOYOTL	BAJA POR CONCEJO 2009
3144	1241	000000006	MOBILIARIO Y EQUIPO DE ADMINISTRACION	MOBILIARIO Y EQUIPO DE OFICINA	ODAPAS-875-IN013-096	3144	LIC. JESUS FERNANDO DIAZ MONDRAGON	SUMADORA	SHARP	EL-1801C	S-S	INSERVIBLE	F-133-A-000018484	29/12/2004	OFFICE DEPOT DE MEXICO SA DE CV	346.96	E	82	30/12/2004	RECURSO PROPIO	29/12/2004		CONTROL PATRIMONIAL	NEZAHUALCOYOTL	BAJA PENDIENTE
3145	1241	000000004	MOBILIARIO Y EQUIPO DE ADMINISTRACION	EQUIPO DE COMPUTO	ODAPAS-875-IF032-204	3145	LIC. JESUS FERNANDO DIAZ MONDRAGON	TECLADO	S/M	S-S	S-S	INSERVIBLE	F-419	28/12/2004	COMERCIALIZADORA TRI-O SA DE CV	363.54	D	45	31/12/2004	RECURSO PROPIO	28/12/2004		CONTROL PATRIMONIAL	NEZAHUALCOYOTL	BAJA PENDIENTE
3146	1241	000000004	MOBILIARIO Y EQUIPO DE ADMINISTRACION	EQUIPO DE COMPUTO	ODAPAS-875-IF032-203	3146	N-D	TECLADO	S/M	S-S	S-S	N-D	F-419	28/12/2004	COMERCIALIZADORA TRI-O SA DE CV	363.54	D	45	31/12/2004	RECURSO PROPIO	28/12/2004		N-D	NEZAHUALCOYOTL	NO LOCALIZADO FISICAMENTE
3147	1241	000000004	MOBILIARIO Y EQUIPO DE ADMINISTRACION	EQUIPO DE COMPUTO	ODAPAS-875-IF032-202	3147	N-D	TECLADO	S/M	S-S	S-S	N-D	F-419	28/12/2004	COMERCIALIZADORA TRI-O SA DE CV	363.54	D	45	31/12/2004	RECURSO PROPIO	28/12/2004		N-D	NEZAHUALCOYOTL	NO LOCALIZADO FISICAMENTE
3148	1241	000000004	MOBILIARIO Y EQUIPO DE ADMINISTRACION	EQUIPO DE COMPUTO	ODAPAS-875-IF032-201	3148	LIC. JESUS FERNANDO DIAZ MONDRAGON	TECLADO	S/M	S-S	S-S	INSERVIBLE	F-419	28/12/2004	COMERCIALIZADORA TRI-O SA DE CV	363.54	D	45	31/12/2004	RECURSO PROPIO	28/12/2004		CONTROL PATRIMONIAL	NEZAHUALCOYOTL	BAJA PENDIENTE
3149	1241	000000004	MOBILIARIO Y EQUIPO DE ADMINISTRACION	EQUIPO DE COMPUTO	ODAPAS-875-IF032-200	3149	LIC. JESUS FERNANDO DIAZ MONDRAGON	TECLADO	S/M	S-S	S-S	INSERVIBLE	F-419	28/12/2004	COMERCIALIZADORA TRI-O SA DE CV	363.54	D	45	31/12/2004	RECURSO PROPIO	28/12/2004		CONTROL PATRIMONIAL	NEZAHUALCOYOTL	BAJA PENDIENTE
3150	1241	000000004	MOBILIARIO Y EQUIPO DE ADMINISTRACION	EQUIPO DE COMPUTO	ODAPAS-875-IF032-199	3150	LIC. JESUS FERNANDO DIAZ MONDRAGON	TECLADO	S/M	S-S	S-S	INSERVIBLE	F-419	28/12/2004	COMERCIALIZADORA TRI-O SA DE CV	363.54	D	45	31/12/2004	RECURSO PROPIO	28/12/2004		CONTROL PATRIMONIAL	NEZAHUALCOYOTL	BAJA PENDIENTE
3151	1241	000000004	MOBILIARIO Y EQUIPO DE ADMINISTRACION	EQUIPO DE COMPUTO	ODAPAS-875-IF032-198	3151	LIC. JESUS FERNANDO DIAZ MONDRAGON	TECLADO	S/M	S-S	S-S	INSERVIBLE	F-419	28/12/2004	COMERCIALIZADORA TRI-O SA DE CV	363.54	D	45	31/12/2004	RECURSO PROPIO	28/12/2004		CONTROL PATRIMONIAL	NEZAHUALCOYOTL	BAJA PENDIENTE
3152	1241	000000004	MOBILIARIO Y EQUIPO DE ADMINISTRACION	EQUIPO DE COMPUTO	ODAPAS-875-IF032-197	3152	LIC. JESUS FERNANDO DIAZ MONDRAGON	TECLADO	S/M	S-S	S-S	INSERVIBLE	F-419	28/12/2004	COMERCIALIZADORA TRI-O SA DE CV	363.54	D	45	31/12/2004	RECURSO PROPIO	28/12/2004		CONTROL PATRIMONIAL	NEZAHUALCOYOTL	BAJA PENDIENTE
3153	1241	000000004	MOBILIARIO Y EQUIPO DE ADMINISTRACION	EQUIPO DE COMPUTO	ODAPAS-875-IF032-196	3153	LIC. JESUS FERNANDO DIAZ MONDRAGON	TECLADO	S/M	S-S	S-S	INSERVIBLE	F-419	28/12/2004	COMERCIALIZADORA TRI-O SA DE CV	363.54	D	45	31/12/2004	RECURSO PROPIO	28/12/2004		CONTROL PATRIMONIAL	NEZAHUALCOYOTL	BAJA PENDIENTE
3154	1241	000000004	MOBILIARIO Y EQUIPO DE ADMINISTRACION	EQUIPO DE COMPUTO	ODAPAS-875-IF032-195	3154	LIC. JESUS FERNANDO DIAZ MONDRAGON	TECLADO	S/M	S-S	S-S	INSERVIBLE	F-419	28/12/2004	COMERCIALIZADORA TRI-O SA DE CV	363.54	D	45	31/12/2004	RECURSO PROPIO	28/12/2004		CONTROL PATRIMONIAL	NEZAHUALCOYOTL	BAJA PENDIENTE
3155	1241	000000004	MOBILIARIO Y EQUIPO DE ADMINISTRACION	EQUIPO DE COMPUTO	ODAPAS-875-IF032-194	3155	N-D	TECLADO	S/M	S-S	S-S	BAJA	F-419	28/12/2004	COMERCIALIZADORA TRI-O SA DE CV	363.54	D	45	31/12/2004	RECURSO PROPIO	28/12/2004	31/05/2009	N-D	NEZAHUALCOYOTL	BAJA POR CONCEJO 2009
3156	1241	000000004	MOBILIARIO Y EQUIPO DE ADMINISTRACION	EQUIPO DE COMPUTO	ODAPAS-875-IF032-193	3156	N-D	TECLADO	S/M	S-S	S-S	BAJA	F-419	28/12/2004	COMERCIALIZADORA TRI-O SA DE CV	363.54	D	45	31/12/2004	RECURSO PROPIO	28/12/2004	31/05/2009	N-D	NEZAHUALCOYOTL	BAJA POR CONCEJO 2009
3157	1241	000000004	MOBILIARIO Y EQUIPO DE ADMINISTRACION	EQUIPO DE COMPUTO	ODAPAS-875-IF032-192	3157	N-D	TECLADO	S/M	S-S	S-S	N-D	F-419	28/12/2004	COMERCIALIZADORA TRI-O SA DE CV	363.54	D	45	31/12/2004	RECURSO PROPIO	28/12/2004		N-D	NEZAHUALCOYOTL	NO LOCALIZADO FISICAMENTE
3158	1241	000000004	MOBILIARIO Y EQUIPO DE ADMINISTRACION	EQUIPO DE COMPUTO	ODAPAS-875-IF032-191	3158	LIC. JESUS FERNANDO DIAZ MONDRAGON	TECLADO	S/M	S-S	S-S	INSERVIBLE	F-419	28/12/2004	COMERCIALIZADORA TRI-O SA DE CV	363.54	D	45	31/12/2004	RECURSO PROPIO	28/12/2004		CONTROL PATRIMONIAL	NEZAHUALCOYOTL	BAJA PENDIENTE
3159	1241	000000004	MOBILIARIO Y EQUIPO DE ADMINISTRACION	EQUIPO DE COMPUTO	ODAPAS-875-IF032-190	3159	N-D	TECLADO	S/M	S-S	S-S	BAJA	F-419	28/12/2004	COMERCIALIZADORA TRI-O SA DE CV	363.54	D	45	31/12/2004	RECURSO PROPIO	28/12/2004	31/05/2009	N-D	NEZAHUALCOYOTL	BAJA POR CONCEJO 2009
3160	1241	000000004	MOBILIARIO Y EQUIPO DE ADMINISTRACION	EQUIPO DE COMPUTO	ODAPAS-875-IF030-186	3160	LIC. JESUS FERNANDO DIAZ MONDRAGON	MONITOR	HP COMPAQ	FS7555	SCNQ4370CTT	INSERVIBLE	F-419	28/12/2004	COMERCIALIZADORA TRI-O SA DE CV	2,565.00	D	45	31/12/2004	RECURSO PROPIO	28/12/2004		CONTROL PATRIMONIAL	NEZAHUALCOYOTL	BAJA PENDIENTE
3161	1241	000000004	MOBILIARIO Y EQUIPO DE ADMINISTRACION	EQUIPO DE COMPUTO	ODAPAS-875-IF030-185	3161	LIC. JESUS FERNANDO DIAZ MONDRAGON	MONITOR	HP COMPAQ	FS7555	SCNQ4360D4X	INSERVIBLE	F-419	28/12/2004	COMERCIALIZADORA TRI-O SA DE CV	2,565.00	D	45	31/12/2004	RECURSO PROPIO	28/12/2004		CONTROL PATRIMONIAL	NEZAHUALCOYOTL	BAJA PENDIENTE
3162	1241	000000004	MOBILIARIO Y EQUIPO DE ADMINISTRACION	EQUIPO DE COMPUTO	ODAPAS-875-IF030-184	3162	LIC. JESUS FERNANDO DIAZ MONDRAGON	MONITOR	HP COMPAQ	FS7555	SCNQ4360D4R	INSERVIBLE	F-419	28/12/2004	COMERCIALIZADORA TRI-O SA DE CV	2,565.00	D	45	31/12/2004	RECURSO PROPIO	28/12/2004		CONTROL PATRIMONIAL	NEZAHUALCOYOTL	BAJA PENDIENTE
3163	1241	000000004	MOBILIARIO Y EQUIPO DE ADMINISTRACION	EQUIPO DE COMPUTO	ODAPAS-875-IF030-183	3163	LIC. JESUS FERNANDO DIAZ MONDRAGON	MONITOR	HP COMPAQ	FS7555	SCNQ4360D1Z	INSERVIBLE	F-419	28/12/2004	COMERCIALIZADORA TRI-O SA DE CV	2,565.00	D	45	31/12/2004	RECURSO PROPIO	28/12/2004		CONTROL PATRIMONIAL	NEZAHUALCOYOTL	BAJA PENDIENTE
3164	1241	000000004	MOBILIARIO Y EQUIPO DE ADMINISTRACION	EQUIPO DE COMPUTO	ODAPAS-875-IF030-182	3164	LIC. JESUS FERNANDO DIAZ MONDRAGON	MONITOR	HP COMPAQ	FS7555	SCNQ4360D4W	INSERVIBLE	F-419	28/12/2004	COMERCIALIZADORA TRI-O SA DE CV	2,565.00	D	45	31/12/2004	RECURSO PROPIO	28/12/2004		CONTROL PATRIMONIAL	NEZAHUALCOYOTL	BAJA PENDIENTE
3165	1241	000000004	MOBILIARIO Y EQUIPO DE ADMINISTRACION	EQUIPO DE COMPUTO	ODAPAS-875-IF030-181	3165	LIC. JESUS FERNANDO DIAZ MONDRAGON	MONITOR	HP COMPAQ	FS7555	SCNQ4360D4Q	INSERVIBLE	F-419	28/12/2004	COMERCIALIZADORA TRI-O SA DE CV	2,565.00	D	45	31/12/2004	RECURSO PROPIO	28/12/2004		CONTROL PATRIMONIAL	NEZAHUALCOYOTL	BAJA PENDIENTE
3166	1241	000000004	MOBILIARIO Y EQUIPO DE ADMINISTRACION	EQUIPO DE COMPUTO	ODAPAS-875-IF030-180	3166	LIC. JESUS FERNANDO DIAZ MONDRAGON	MONITOR	HP COMPAQ	FS7555	SCNQ4370CFZ	INSERVIBLE	F-419	28/12/2004	COMERCIALIZADORA TRI-O SA DE CV	2,565.00	D	45	31/12/2004	RECURSO PROPIO	28/12/2004		CONTROL PATRIMONIAL	NEZAHUALCOYOTL	BAJA PENDIENTE
3167	1241	000000004	MOBILIARIO Y EQUIPO DE ADMINISTRACION	EQUIPO DE COMPUTO	ODAPAS-875-IF030-179	3167	LIC. JESUS FERNANDO DIAZ MONDRAGON	MONITOR	HP COMPAQ	FS7555	SCNQ4360D4Y	INSERVIBLE	F-419	28/12/2004	COMERCIALIZADORA TRI-O SA DE CV	2,565.00	D	45	31/12/2004	RECURSO PROPIO	28/12/2004		CONTROL PATRIMONIAL	NEZAHUALCOYOTL	BAJA PENDIENTE
3168	1241	000000004	MOBILIARIO Y EQUIPO DE ADMINISTRACION	EQUIPO DE COMPUTO	ODAPAS-875-IF030-178	3168	LIC. JESUS FERNANDO DIAZ MONDRAGON	MONITOR	HP COMPAQ	FS7555	SCNQ4360D4S	INSERVIBLE	F-419	28/12/2004	COMERCIALIZADORA TRI-O SA DE CV	2,565.00	D	45	31/12/2004	RECURSO PROPIO	28/12/2004		CONTROL PATRIMONIAL	NEZAHUALCOYOTL	BAJA PENDIENTE
3169	1241	000000004	MOBILIARIO Y EQUIPO DE ADMINISTRACION	EQUIPO DE COMPUTO	ODAPAS-875-IF030-177	3169	C. ADOLFO LUNA GARCIA	MONITOR	HP COMPAQ	FS7555	SCNQ4250CW4	MALO	F-419	28/12/2004	COMERCIALIZADORA TRI-O SA DE CV	2,565.00	D	45	31/12/2004	RECURSO PROPIO	28/12/2004		OPERACION DE REDES ZONA ORIENTE	NEZAHUALCOYOTL	
3170	1241	000000004	MOBILIARIO Y EQUIPO DE ADMINISTRACION	EQUIPO DE COMPUTO	ODAPAS-875-IF030-176	3170	LIC. JESUS FERNANDO DIAZ MONDRAGON	MONITOR	HP COMPAQ	FS7555	SCNQ4310154	INSERVIBLE	F-419	28/12/2004	COMERCIALIZADORA TRI-O SA DE CV	2,565.00	D	45	31/12/2004	RECURSO PROPIO	28/12/2004		CONTROL PATRIMONIAL	NEZAHUALCOYOTL	BAJA PENDIENTE
3171	1241	000000004	MOBILIARIO Y EQUIPO DE ADMINISTRACION	EQUIPO DE COMPUTO	ODAPAS-875-IF030-175	3171	LIC. JESUS FERNANDO DIAZ MONDRAGON	MONITOR	HP COMPAQ	FS7555	SCNQ4310161	INSERVIBLE	F-419	28/12/2004	COMERCIALIZADORA TRI-O SA DE CV	2,565.00	D	45	31/12/2004	RECURSO PROPIO	28/12/2004		CONTROL PATRIMONIAL	NEZAHUALCOYOTL	BAJA PENDIENTE
3172	1241	000000004	MOBILIARIO Y EQUIPO DE ADMINISTRACION	EQUIPO DE COMPUTO	ODAPAS-875-IF030-174	3172	LIC. JESUS FERNANDO DIAZ MONDRAGON	MONITOR	HP COMPAQ	FS7555	SCNQ431014M	INSERVIBLE	F-419	28/12/2004	COMERCIALIZADORA TRI-O SA DE CV	2,565.00	D	45	31/12/2004	RECURSO PROPIO	28/12/2004		CONTROL PATRIMONIAL	NEZAHUALCOYOTL	BAJA PENDIENTE

ODAPAS

1.- MUNICIPIO: NEZAHUALCOYOTL
2.- NUMERO: 087

3.- AYUNTAMIENTO
ODAS
DIF
OTROS
ESPECIFICAR

4.- FECHA: 31 DE DICIEMBRE DEL 2015
5.- ELABORO: LIC. JESUS FERNANDO DIAZ M.
6.- REVISO: C. RICARDO XOCHICALE SANCHEZ
7.- HOJA: 1 DE 112

CARGO- JEFE DE CONTROL PATRIMONIAL
CARGO- DIRECTOR GENERAL

INVENTARIO DE BIENES MUEBLES

8 NUM. PROG.	9 NUM. DE CUENTA	NUM. DE SUBCUENTA	NOMBRE DE LA CUENTA	10 NOMBRE DE LA SUBCUENTA	11 NUMERO DE INVENTARIO	12 NUMERO DE RESGUARDO	14 NOMBRE DEL RESGUARDATARIO	15 NOMBRE DEL MUEBLE	16 MARCA	17 MODELO	18 NUMERO DE SERIE	19 ESTADO DE USO	FACTURA NUMERO	20 FACTURA FECHA	PROVEEDOR	COSTO	21 POLIZA TIPO	POLIZA NUMERO	POLIZA FECHA	22 RECURSO	23 FECHA ALTA	FECHA BAJA	24 AREA RESPONSABLE	25 LOCALIDAD	26 OBSERVACIONES
3173	1241	000000004	MOBILIARIO Y EQUIPO DE ADMINISTRACION	EQUIPO DE COMPUTO	ODAPAS-875-IF030-173	3173	LIC. JESUS FERNANDO DIAZ MONDRAGON	MONITOR	HP COMPAQ	FS7555	SCNQ42507BV	INSERVIBLE	F-419	28/12/2004	COMERCIALIZADORA TRI-O SA DE CV	2,565.00	D	45	31/12/2004	RECURSO PROPIO	28/12/2004		CONTROL PATRIMONIAL	NEZAHUALCOYOTL	BAJA PENDIENTE
3174	1241	000000004	MOBILIARIO Y EQUIPO DE ADMINISTRACION	EQUIPO DE COMPUTO	ODAPAS-875-IF030-172	3174	LIC. JOSE SALVADOR SALAZAR BARRIENTOS	MONITOR	HP COMPAQ	FS7555	SCNQ42600BX	REGULAR	F-419	28/12/2004	COMERCIALIZADORA TRI-O SA DE CV	2,565.00	D	45	31/12/2004	RECURSO PROPIO	28/12/2004		CONTRALORIA INTERNA	NEZAHUALCOYOTL	
3175	1241	000000004	MOBILIARIO Y EQUIPO DE ADMINISTRACION	EQUIPO DE COMPUTO	ODAPAS-875-IF031-174	3175	LIC. JESUS FERNANDO DIAZ MONDRAGON	CPU	HP	DC5000	SMXJ442099H	INSERVIBLE	F-419	28/12/2004	COMERCIALIZADORA TRI-O SA DE CV	14,754.27	D	45	31/12/2004	RECURSO PROPIO	28/12/2004		CONTROL PATRIMONIAL	NEZAHUALCOYOTL	BAJA PENDIENTE
3176	1241	000000004	MOBILIARIO Y EQUIPO DE ADMINISTRACION	EQUIPO DE COMPUTO	ODAPAS-875-IF031-173	3176	LIC. JESUS FERNANDO DIAZ MONDRAGON	CPU	HP	DC5000	SMXJ44209DV	INSERVIBLE	F-419	28/12/2004	COMERCIALIZADORA TRI-O SA DE CV	14,754.27	D	45	31/12/2004	RECURSO PROPIO	28/12/2004		CONTROL PATRIMONIAL	NEZAHUALCOYOTL	BAJA PENDIENTE
3177	1241	000000004	MOBILIARIO Y EQUIPO DE ADMINISTRACION	EQUIPO DE COMPUTO	ODAPAS-875-IF031-172	3177	LIC. JESUS FERNANDO DIAZ MONDRAGON	CPU	HP	DC5000	SMXJ44209CT	INSERVIBLE	F-419	28/12/2004	COMERCIALIZADORA TRI-O SA DE CV	14,754.27	D	45	31/12/2004	RECURSO PROPIO	28/12/2004		CONTROL PATRIMONIAL	NEZAHUALCOYOTL	BAJA PENDIENTE
3178	1241	000000004	MOBILIARIO Y EQUIPO DE ADMINISTRACION	EQUIPO DE COMPUTO	ODAPAS-875-IF031-171	3178	LIC. JESUS FERNANDO DIAZ MONDRAGON	CPU	HP	DC5000	SMXJ44209BR	INSERVIBLE	F-419	28/12/2004	COMERCIALIZADORA TRI-O SA DE CV	14,754.27	D	45	31/12/2004	RECURSO PROPIO	28/12/2004		CONTROL PATRIMONIAL	NEZAHUALCOYOTL	BAJA PENDIENTE
3179	1241	000000004	MOBILIARIO Y EQUIPO DE ADMINISTRACION	EQUIPO DE COMPUTO	ODAPAS-875-IF031-170	3179	LIC. JESUS FERNANDO DIAZ MONDRAGON	CPU	HP	DC5000	SMXJ44209BH	INSERVIBLE	F-419	28/12/2004	COMERCIALIZADORA TRI-O SA DE CV	14,754.27	D	45	31/12/2004	RECURSO PROPIO	28/12/2004		CONTROL PATRIMONIAL	NEZAHUALCOYOTL	BAJA PENDIENTE
3180	1241	000000004	MOBILIARIO Y EQUIPO DE ADMINISTRACION	EQUIPO DE COMPUTO	ODAPAS-875-IF031-169	3180	LIC. JESUS FERNANDO DIAZ MONDRAGON	CPU	HP	DC5000	SMXJ4480G3F	INSERVIBLE	F-419	28/12/2004	COMERCIALIZADORA TRI-O SA DE CV	14,754.27	D	45	31/12/2004	RECURSO PROPIO	28/12/2004		CONTROL PATRIMONIAL	NEZAHUALCOYOTL	BAJA PENDIENTE
3181	1241	000000004	MOBILIARIO Y EQUIPO DE ADMINISTRACION	EQUIPO DE COMPUTO	ODAPAS-875-IF031-168	3181	N-D	CPU	HP	DC5000	SMXJ4480G2T	BAJA	F-419	28/12/2004	COMERCIALIZADORA TRI-O SA DE CV	14,754.27	D	45	31/12/2004	RECURSO PROPIO	28/12/2004	31/05/2009	N-D	NEZAHUALCOYOTL	BAJA POR CONCEJO 2009
3182	1241	000000004	MOBILIARIO Y EQUIPO DE ADMINISTRACION	EQUIPO DE COMPUTO	ODAPAS-875-IF031-167	3182	LIC. JESUS FERNANDO DIAZ MONDRAGON	CPU	HP	DC5000	SMXJ4480G2K	MALO	F-419	28/12/2004	COMERCIALIZADORA TRI-O SA DE CV	14,754.27	D	45	31/12/2004	RECURSO PROPIO	28/12/2004		INFORMATICA Y SISTEMAS	NEZAHUALCOYOTL	
3183	1241	000000004	MOBILIARIO Y EQUIPO DE ADMINISTRACION	EQUIPO DE COMPUTO	ODAPAS-875-IF031-166	3183	LIC. JESUS FERNANDO DIAZ MONDRAGON	CPU	HP	DC5000	SMXJ4480G36	INSERVIBLE	F-419	28/12/2004	COMERCIALIZADORA TRI-O SA DE CV	14,754.27	D	45	31/12/2004	RECURSO PROPIO	28/12/2004		CONTROL PATRIMONIAL	NEZAHUALCOYOTL	BAJA PENDIENTE
3184	1241	000000004	MOBILIARIO Y EQUIPO DE ADMINISTRACION	EQUIPO DE COMPUTO	ODAPAS-875-IF031-165	3184	LIC. JESUS FERNANDO DIAZ MONDRAGON	CPU	HP	DC5000	SMXJ4480G2S	MALO	F-419	28/12/2004	COMERCIALIZADORA TRI-O SA DE CV	14,754.27	D	45	31/12/2004	RECURSO PROPIO	28/12/2004		INFORMATICA Y SISTEMAS	NEZAHUALCOYOTL	
3185	1241	000000004	MOBILIARIO Y EQUIPO DE ADMINISTRACION	EQUIPO DE COMPUTO	ODAPAS-875-IF031-164	3185	LIC. GRACIELA PEREZ LERMA	CPU	HP	DC5000	SMXJ4480G22	MALO	F-419	28/12/2004	COMERCIALIZADORA TRI-O SA DE CV	14,754.27	D	45	31/12/2004	RECURSO PROPIO	28/12/2004		DIRECCION JURIDICA	NEZAHUALCOYOTL	
3186	1241	000000004	MOBILIARIO Y EQUIPO DE ADMINISTRACION	EQUIPO DE COMPUTO	ODAPAS-875-IF031-163	3186	LIC. JESUS FERNANDO DIAZ MONDRAGON	CPU	HP	DC5000	SMXJ4480G3K	INSERVIBLE	F-419	28/12/2004	COMERCIALIZADORA TRI-O SA DE CV	14,754.27	D	45	31/12/2004	RECURSO PROPIO	28/12/2004		CONTROL PATRIMONIAL	NEZAHUALCOYOTL	BAJA PENDIENTE
3187	1241	000000004	MOBILIARIO Y EQUIPO DE ADMINISTRACION	EQUIPO DE COMPUTO	ODAPAS-875-IF031-162	3187	LIC. JESUS FERNANDO DIAZ MONDRAGON	CPU	HP	DC5000	SMXJ4480G2X	INSERVIBLE	F-419	28/12/2004	COMERCIALIZADORA TRI-O SA DE CV	14,754.27	D	45	31/12/2004	RECURSO PROPIO	28/12/2004		CONTROL PATRIMONIAL	NEZAHUALCOYOTL	BAJA PENDIENTE
3188	1241	000000004	MOBILIARIO Y EQUIPO DE ADMINISTRACION	EQUIPO DE COMPUTO	ODAPAS-875-IF031-161	3188	LIC. JESUS FERNANDO DIAZ MONDRAGON	CPU	HP	DC5000	SMXJ4480G2N	INSERVIBLE	F-419	28/12/2004	COMERCIALIZADORA TRI-O SA DE CV	14,754.27	D	45	31/12/2004	RECURSO PROPIO	28/12/2004		CONTROL PATRIMONIAL	NEZAHUALCOYOTL	BAJA PENDIENTE
3189	1241	000000004	MOBILIARIO Y EQUIPO DE ADMINISTRACION	EQUIPO DE COMPUTO	ODAPAS-875-IF031-160	3189	LIC. JESUS FERNANDO DIAZ MONDRAGON	CPU	HP	DC5000	SMXJ4480G1V	INSERVIBLE	F-419	28/12/2004	COMERCIALIZADORA TRI-O SA DE CV	14,754.27	D	45	31/12/2004	RECURSO PROPIO	28/12/2004		CONTROL PATRIMONIAL	NEZAHUALCOYOTL	BAJA PENDIENTE
3190	1246	000000006	MAQUINARIA, OTROS EQUIPOS Y HERRAMIENTAS	EQUIPO DE RADIO Y COMUNICACION	ODAPAS-875-DA026-077	3190	LIC. JESUS FERNANDO DIAZ MONDRAGON	TELEFONO	ALCATEL	S-M	S-S	INSERVIBLE	F-7014	12/01/2005	TORRES GARCIA MARISOL	1,347.83	E	24	31/01/2005	RECURSO PROPIO	12/01/2005		CONTROL PATRIMONIAL	NEZAHUALCOYOTL	BAJA PENDIENTE
3191	1246	000000002	MAQUINARIA, OTROS EQUIPOS Y HERRAMIENTAS	MAQUINARIA Y ACCESORIOS	ODAPAS-875-DA049-011	3191	LIC. JESUS FERNANDO DIAZ MONDRAGON	COMPRESORA	S/M	S/M	S-S	INSERVIBLE	F-3918	03/01/2005	VARGAS ISLAS LOURDES	1,250.00	E	24	31/01/2005	RECURSO PROPIO	03/01/2005		CONTROL PATRIMONIAL	NEZAHUALCOYOTL	BAJA PENDIENTE
3192	1241	000000004	MOBILIARIO Y EQUIPO DE ADMINISTRACION	EQUIPO DE COMPUTO	ODAPAS-875-IS033-105	3192	LIC. JESUS FERNANDO DIAZ MONDRAGON	IMPRESORA	EPSON	LX300	S-S	INSERVIBLE	F- 133-E-000029641	03/01/2005	OFFICE DEPOT DE MEXICO SA DE CV	2,520.87	E	27	31/01/2005	RECURSO PROPIO	03/01/2005		CONTROL PATRIMONIAL	NEZAHUALCOYOTL	BAJA PENDIENTE
3193	1241	000000004	MOBILIARIO Y EQUIPO DE ADMINISTRACION	EQUIPO DE COMPUTO	ODAPAS-875-IP102-090	3193	N-D	NO BREAK	TRIPPLITE	S-M	S-S	BAJA	F- 133-B-000010134	04/01/2005	OFFICE DEPOT DE MEXICO SA DE CV	607.83	E	27	31/01/2005	RECURSO PROPIO	04/01/2005	31/12/2006	N-D	NEZAHUALCOYOTL	BAJA POR CONCEJO 2006
3194	1241	000000004	MOBILIARIO Y EQUIPO DE ADMINISTRACION	EQUIPO DE COMPUTO	ODAPAS-875-FN033-104	3194	N-D	IMPRESORA	EPSON	LX300	S-S	BAJA	F- 133-B-000010290	10/01/2005	OFFICE DEPOT DE MEXICO SA DE CV	2,520.87	E	27	31/01/2005	RECURSO PROPIO	10/01/2005	31/05/2009	N-D	NEZAHUALCOYOTL	BAJA POR CONCEJO 2009
3195	1246	000000006	MAQUINARIA, OTROS EQUIPOS Y HERRAMIENTAS	EQUIPO DE RADIO Y COMUNICACION	ODAPAS-875-IN166-007	3195	LIC. JESUS FERNANDO DIAZ MONDRAGON	REPRODUCTORA	SOUND TRACK	SA-450C	S-S	INSERVIBLE	F- 1007	23/02/2005	CARMONA ORTEGA ROCIO MARIA DEL CARMEN	1,734.79	E	26	23/02/2005	RECURSO PROPIO	23/02/2005		CONTROL PATRIMONIAL	NEZAHUALCOYOTL	BAJA PENDIENTE
3196	1246	000000006	MAQUINARIA, OTROS EQUIPOS Y HERRAMIENTAS	EQUIPO DE RADIO Y COMUNICACION	ODAPAS-875-IN166-006	3196	LIC. JESUS FERNANDO DIAZ MONDRAGON	REPRODUCTORA	SOUND TRACK	SA-450C	S-S	INSERVIBLE	F- 1007	23/02/2005	CARMONA ORTEGA ROCIO MARIA DEL CARMEN	1,734.79	E	26	23/02/2005	RECURSO PROPIO	23/02/2005		CONTROL PATRIMONIAL	NEZAHUALCOYOTL	BAJA PENDIENTE
3197	1246	000000006	MAQUINARIA, OTROS EQUIPOS Y HERRAMIENTAS	EQUIPO DE RADIO Y COMUNICACION	ODAPAS-875-IN166-005	3197	LIC. JESUS FERNANDO DIAZ MONDRAGON	REPRODUCTORA	SOUND TRACK	SA-450C	S-S	INSERVIBLE	F- 1007	23/02/2005	CARMONA ORTEGA ROCIO MARIA DEL CARMEN	1,734.79	E	26	23/02/2005	RECURSO PROPIO	23/02/2005		CONTROL PATRIMONIAL	NEZAHUALCOYOTL	BAJA PENDIENTE
3198	1246	000000006	MAQUINARIA, OTROS EQUIPOS Y HERRAMIENTAS	EQUIPO DE RADIO Y COMUNICACION	ODAPAS-875-IN166-004	3198	LIC. JESUS FERNANDO DIAZ MONDRAGON	REPRODUCTORA	SOUND TRACK	SA-450C	S-S	INSERVIBLE	F- 1007	23/02/2005	CARMONA ORTEGA ROCIO MARIA DEL CARMEN	1,734.79	E	26	23/02/2005	RECURSO PROPIO	23/02/2005		CONTROL PATRIMONIAL	NEZAHUALCOYOTL	BAJA PENDIENTE
3199	1246	000000002	MAQUINARIA, OTROS EQUIPOS Y HERRAMIENTAS	MAQUINARIA Y ACCESORIOS	ODAPAS-875-AT078-004	3199	N-D	ESMERILADORA	BOSCH	20-230	S-S	BAJA	F-8028	03/03/2005	TUTORNEZA SA DE CV	1,260.87	E	2	11/03/2005	RECURSO PROPIO	03/03/2005	31/05/2009	N-D	NEZAHUALCOYOTL	BAJA POR CONCEJO 2009
3200	1241	000000006	MOBILIARIO Y EQUIPO DE ADMINISTRACION	MOBILIARIO Y EQUIPO DE OFICINA	ODAPAS-874-IN152-046	3200	N-D	CAMARA	HP	PHOTOSMART 433	CN46BC9125	BAJA	F-35754	11/03/2005	OFICIAL STORE SA DE CV	1,730.44	E	3	11/03/2005	RECURSO PROPIO	11/03/2005	31/05/2009	N-D	NEZAHUALCOYOTL	BAJA POR CONCEJO 2009
3201	1241	000000006	MOBILIARIO Y EQUIPO DE ADMINISTRACION	MOBILIARIO Y EQUIPO DE OFICINA	ODAPAS-874-IN152-045	3201	N-D	CAMARA	HP	PHOTOSMART 433	CN46BC91HJ	BAJA	F-35754	11/03/2005	OFICIAL STORE SA DE CV	1,730.44	E	3	11/03/2005	RECURSO PROPIO	11/03/2005	31/05/2009	N-D	NEZAHUALCOYOTL	BAJA POR CONCEJO 2009
3202	1241	000000006	MOBILIARIO Y EQUIPO DE ADMINISTRACION	MOBILIARIO Y EQUIPO DE OFICINA	ODAPAS-874-IN152-014	3202	N-D	CAMARA	HP	PHOTOSMART 433	CN46BC917R	BAJA	F-35754	11/03/2005	OFICIAL STORE SA DE CV	1,730.44	E	3	11/03/2005	RECURSO PROPIO	11/03/2005	31/05/2009	N-D	NEZAHUALCOYOTL	BAJA POR CONCEJO 2009
3203	1241	000000006	MOBILIARIO Y EQUIPO DE ADMINISTRACION	MOBILIARIO Y EQUIPO DE OFICINA	ODAPAS-874-IN152-043	3203	N-D	CAMARA	HP	PHOTOSMART 433	CN46CC9059	BAJA	F-35754	11/03/2005	OFICIAL STORE SA DE CV	1,730.44	E	3	11/03/2005	RECURSO PROPIO	11/03/2005	31/05/2009	N-D	NEZAHUALCOYOTL	BAJA POR CONCEJO 2009
3204	1246	000000002	MAQUINARIA, OTROS EQUIPOS Y HERRAMIENTAS	MAQUINARIA Y ACCESORIOS	ODAPAS-875-AT206-006	3204	C. ISAIAS PEREZ RAMIREZ	PRENSA	S-M	S-M	S-S	MALO	F-3460 F-3462 F-3461	26/04/2005	NUÑEZ Y ASOCIADOS SERVI TECH SA DE CV	5,020.00	E	59	30/04/2005	RECURSO PROPIO	26/04/2005		TALLER MECANICO Y CONTROL VEHICULAR	NEZAHUALCOYOTL	
3205	1241	000000004	MOBILIARIO Y EQUIPO DE ADMINISTRACION	EQUIPO DE COMPUTO	ODAPAS-875-IF163-006	3205	LIC. JESUS FERNANDO DIAZ MONDRAGON	ESCANER	HP	SCANJET 4070	S-S	INSERVIBLE	F- 133-A-000022952	10/05/2005	OFFICE DEPOT DE MEXICO SA DE CV	1,303.46	E	34	30/05/2005	RECURSO PROPIO	10/05/2005		CONTROL PATRIMONIAL	NEZAHUALCOYOTL	BAJA PENDIENTE
3206	1241	000000006	MOBILIARIO Y EQUIPO DE ADMINISTRACION	MOBILIARIO Y EQUIPO DE OFICINA	ODAPAS-875-DA003-350	3206	LIC. JESUS FERNANDO DIAZ MONDRAGON	SILLA	SENIOR	S-M	S-S	INSERVIBLE	B 419	28/06/2005	JM MAQUINAS, MUEBLES Y ACCESORIOS SA DE CV	750.00	E	69	30/06/2005	RECURSO PROPIO	28/06/2005		CONTROL PATRIMONIAL	NEZAHUALCOYOTL	BAJA PENDIENTE
3207	1241	000000006	MOBILIARIO Y EQUIPO DE ADMINISTRACION	MOBILIARIO Y EQUIPO DE OFICINA	ODAPAS-875-DA003-349	3207	LIC. JESUS FERNANDO DIAZ MONDRAGON	SILLA	SENIOR	S-M	S-S	INSERVIBLE	B 419	28/06/2005	JM MAQUINAS, MUEBLES Y ACCESORIOS SA DE CV	750.00	E	69	30/06/2005	RECURSO PROPIO	28/06/2005		CONTROL PATRIMONIAL	NEZAHUALCOYOTL	BAJA PENDIENTE
3208	1241	000000006	MOBILIARIO Y EQUIPO DE ADMINISTRACION	MOBILIARIO Y EQUIPO DE OFICINA	ODAPAS-875-AG025-003	3208	N-D	FAX H.P	H.P.	H.P. 1040	S-S	BAJA	F- 133-A-000023878	03/06/2005	OFFICE DEPOT DE MEXICO SA DE CV	1,303.48	E	53	23/06/2005	RECURSO PROPIO	03/06/2005	31/05/2009	N-D	NEZAHUALCOYOTL	BAJA POR CONCEJO 2009
3209	1246	000000002	MAQUINARIA, OTROS EQUIPOS Y HERRAMIENTAS	MAQUINARIA Y ACCESORIOS	ODAPAS-875-CA167-003	3209	C. ROBERTO VILLEGAS GONZALEZ	AMPERIMETRO	FLUKE	337	S-S	MALO	F-077	07/07/2005	SISTEMAS Y SUMINSTROS ELECTROMECANICOS VE SA SA DE CV	5,842.55	D	65	31/07/2005	RECURSO PROPIO	07/07/2005		MANTENIMIENTO DE CARCAMOS	NEZAHUALCOYOTL	
3210	1246	000000006	MAQUINARIA, OTROS EQUIPOS Y HERRAMIENTAS	EQUIPO DE RADIO Y COMUNICACION	ODAPAS-875-DA024-150	3210	N-D	JUEGO DE RADIOS	MOTOROLA	T- 5625	S-S	BAJA	F- AS 30677	15/08/2005	RADIOSHACK DE MEXICO SA DE CV	953.52	E	49	23/08/2005	RECURSO PROPIO	15/08/2005	31/05/2009	N-D	NEZAHUALCOYOTL	BAJA POR CONCEJO 2009
3211	1249	000000008	OTROS BIENES MUEBLES	DIVERSOS	ODAPAS-875-CA208-005	3211	C. PEDRO FRANCISCO MONTES RODRIGUEZ	ODOMETRO	ROTO-SYRE		35181	MALO	F-536	10/08/2005	COMERCIALIZADORA TRI-O SA DE CV	1,716.00	D	42	30/09/2005	RECURSO PROPIO	10/08/2005		ALCANTARILLADO ZONA NORTE	NEZAHUALCOYOTL	
3212	1249	000000008	OTROS BIENES MUEBLES	DIVERSOS	ODAPAS-875-CA208-004	3212	C. ROBERTO VILLEGAS GONZALEZ	ODOMETRO	ROTO-SYRE		34841	MALO	F-536	10/08/2005	COMERCIALIZADORA TRI-O SA DE CV	1,716.00	D	42	30/09/2005	RECURSO PROPIO	10/08/2005		SUBDIRECCION DE ALCANTARILLADO	NEZAHUALCOYOTL	
3213	1241	000000004	MOBILIARIO Y EQUIPO DE ADMINISTRACION	EQUIPO DE COMPUTO	ODAPAS-875-IF109-001	3213	N-D	MOUSE	S-M	S-S	S-S	N-D	F-586	03/10/2005	COMERCIALIZADORA TRI-O SA DE CV	11,783.43	D	27	31/10/2005	RECURSO PROPIO	03/10/2005		N-D	NEZAHUALCOYOTL	NO LOCALIZADO FISICAMENTE
3214	1241	000000004	MOBILIARIO Y EQUIPO DE ADMINISTRACION	EQUIPO DE COMPUTO	ODAPAS-875-IF102-114	3214	LIC. JESUS FERNANDO DIAZ MONDRAGON	NO BREAK	SOLA BASIC	SR 1600	E-05-E-40535	INSERVIBLE	F-586	03/10/2005	COMERCIALIZADORA TRI-O SA DE CV	4,809.00	D	27	31/10/2005	RECURSO PROPIO	03/10/2005		CONTROL PATRIMONIAL	NEZAHUALCOYOTL	BAJA PENDIENTE
3215	1241	000000004	MOBILIARIO Y EQUIPO DE ADMINISTRACION	EQUIPO DE COMPUTO	ODAPAS-875-IF102-113	3215	LIC. JESUS FERNANDO DIAZ MONDRAGON	NO BREAK	SOLA BASIC	SR 1600	E-05-E-40539	INSERVIBLE	F-586	03/10/2005	COMERCIALIZADORA TRI-O SA DE CV	4,809.00	D	27	31/10/2005	RECURSO PROPIO	03/10/2005		CONTROL PATRIMONIAL	NEZAHUALCOYOTL	BAJA PENDIENTE
3216	1241	000000004	MOBILIARIO Y EQUIPO DE ADMINISTRACION	EQUIPO DE COMPUTO	ODAPAS-875-IF102-112	3216	LIC. JESUS FERNANDO DIAZ MONDRAGON	NO BREAK	SOLA BASIC	SR 1600	E-05-D-25055	INSERVIBLE	F-586	03/10/2005	COMERCIALIZADORA TRI-O SA DE CV	4,809.00	D	27	31/10/2005	RECURSO PROPIO	03/10/2005		CONTROL PATRIMONIAL	NEZAHUALCOYOTL	BAJA PENDIENTE
3217	1241	000000004	MOBILIARIO Y EQUIPO DE ADMINISTRACION	EQUIPO DE COMPUTO	ODAPAS-875-IF102-111	3217	LIC. JESUS FERNANDO DIAZ MONDRAGON	NO BREAK	SOLA BASIC	SR 1600	E-05-D-25057	INSERVIBLE	F-586	03/10/2005	COMERCIALIZADORA TRI-O SA DE CV	4,809.00	D	27	31/10/2005	RECURSO PROPIO	03/10/2005		CONTROL PATRIMONIAL	NEZAHUALCOYOTL	BAJA PENDIENTE
3218	1241	000000004	MOBILIARIO Y EQUIPO DE ADMINISTRACION	EQUIPO DE COMPUTO	ODAPAS-875-IF102-110	3218	C. BERENICE DE LA ROSA APARICIO	NO BREAK	SOLA BASIC	SR 1600	E-05-D-25050	REGULAR	F-586	03/10/2005	COMERCIALIZADORA TRI-O SA DE CV	4,809.00	D	27	31/10/2005	RECURSO PROPIO	03/10/2005		SUBDIRECCION DE CONTABILIDAD	NEZAHUALCOYOTL	
3219	1241	000000004	MOBILIARIO Y EQUIPO DE ADMINISTRACION	EQUIPO DE COMPUTO	ODAPAS-875-IF102-109	3219	LIC. JESUS FERNANDO DIAZ MONDRAGON	NO BREAK	SOLA BASIC	SR 1600	E-05-D-25058	INSERVIBLE	F-586	03/10/2005	COMERCIALIZADORA TRI-O SA DE CV	4,809.00	D	27	31/10/2005	RECURSO PROPIO	03/10/2005		CONTROL PATRIMONIAL	NEZAHUALCOYOTL	BAJA PENDIENTE
3220	1241	000000004	MOBILIARIO Y EQUIPO DE ADMINISTRACION	EQUIPO DE COMPUTO	ODAPAS-875-IF102-108	3220	LIC. JESUS FERNANDO DIAZ MONDRAGON	NO BREAK	SOLA BASIC	SR 1600	E-05-D-25062	INSERVIBLE	F-586	03/10/2005	COMERCIALIZADORA TRI-O SA DE CV	4,809.00	D	27	31/10/2005	RECURSO PROPIO	03/10/2005		CONTROL PATRIMONIAL	NEZAHUALCOYOTL	BAJA PENDIENTE
3221	1241	000000004	MOBILIARIO Y EQUIPO DE ADMINISTRACION	EQUIPO DE COMPUTO	ODAPAS-875-IF102-107	3221	LIC. JESUS FERNANDO DIAZ MONDRAGON	NO BREAK	SOLA BASIC	SR 1600	E-05-E-40524	INSERVIBLE	F-586	03/10/2005	COMERCIALIZADORA TRI-O SA DE CV	4,809.00	D	27	31/10/2005	RECURSO PROPIO	03/10/2005		CONTROL PATRIMONIAL	NEZAHUALCOYOTL	BAJA PENDIENTE
3222	1241	000000004	MOBILIARIO Y EQUIPO DE ADMINISTRACION	EQUIPO DE COMPUTO	ODAPAS-875-IF102-106	3222	LIC. JESUS FERNANDO DIAZ MONDRAGON	NO BREAK	SOLA BASIC	SR 1600	E-05-D-25054	INSERVIBLE	F-586	03/10/2005	COMERCIALIZADORA TRI-O SA DE CV	4,809.00	D	27	31/10/2005	RECURSO PROPIO	03/10/2005		CONTROL PATRIMONIAL	NEZAHUALCOYOTL	BAJA PENDIENTE
3223	1241	000000004	MOBILIARIO Y EQUIPO DE ADMINISTRACION	EQUIPO DE COMPUTO	ODAPAS-875-IF102-105	3223	LIC. JESUS FERNANDO DIAZ MONDRAGON	NO BREAK	SOLA BASIC	SR 1600	E-05-D-25063	INSERVIBLE	F-586	03/10/2005	COMERCIALIZADORA TRI-O SA DE CV	4,809.00	D	27	31/10/2005	RECURSO PROPIO	03/10/2005		CONTROL PATRIMONIAL	NEZAHUALCOYOTL	BAJA PENDIENTE
3224	1241	000000004	MOBILIARIO Y EQUIPO DE ADMINISTRACION	EQUIPO DE COMPUTO	ODAPAS-875-IF102-104	3224	LIC. JESUS FERNANDO DIAZ MONDRAGON	NO BREAK	SOLA BASIC	SR 1600	E-05-D-25053	INSERVIBLE	F-586	03/10/2005	COMERCIALIZADORA TRI-O SA DE CV	4,809.00	D	27	31/10/2005	RECURSO PROPIO	03/10/2005		CONTROL PATRIMONIAL	NEZAHUALCOYOTL	BAJA PENDIENTE
3225	1241	000000004	MOBILIARIO Y EQUIPO DE ADMINISTRACION	EQUIPO DE COMPUTO	ODAPAS-875-IF102-103	3225	LIC. JESUS FERNANDO DIAZ MONDRAGON	NO BREAK	SOLA BASIC	SR 1600	E-05-E-40532	INSERVIBLE	F-586	03/10/2005	COMERCIALIZADORA TRI-O SA DE CV	4,809.00	D	27	31/10/2005	RECURSO PROPIO	03/10/2005		CONTROL PATRIMONIAL	NEZAHUALCOYOTL	BAJA PENDIENTE
3226	1241	000000004	MOBILIARIO Y EQUIPO DE ADMINISTRACION	EQUIPO DE COMPUTO	ODAPAS-875-IF102-102	3226	LIC. JESUS FERNANDO DIAZ MONDRAGON	NO BREAK	SOLA BASIC	SR 1600	E-05-D-25059	INSERVIBLE	F-586	03/10/2005	COMERCIALIZADORA TRI-O SA DE CV	4,809.00	D	27	31/10/2005	RECURSO PROPIO	03/10/2005		CONTROL PATRIMONIAL	NEZAHUALCOYOTL	BAJA PENDIENTE
3227	1241	000000004	MOBILIARIO Y EQUIPO DE ADMINISTRACION	EQUIPO DE COMPUTO	ODAPAS-875-IF102-101	3227	LIC. JESUS FERNANDO DIAZ MONDRAGON	NO BREAK	SOLA BASIC	SR 1600	E-05-E-40528	INSERVIBLE	F-586	03/10/2005	COMERCIALIZADORA TRI-O SA DE CV	4,809.00	D	27	31/10/2005	RECURSO PROPIO	03/10/2005		CONTROL PATRIMONIAL	NEZAHUALCOYOTL	BAJA PENDIENTE
3228	1241	000000004	MOBILIARIO Y EQUIPO DE ADMINISTRACION	EQUIPO DE COMPUTO	ODAPAS-875-IF102-100	3228	LIC. JESUS FERNANDO DIAZ MONDRAGON	NO BREAK	SOLA BASIC	SR 1600	E-05-D-25049	INSERVIBLE	F-586	03/10/2005	COMERCIALIZADORA TRI-O SA DE CV	4,809.00	D	27	31/10/2005	RECURSO PROPIO	03/10/2005		CONTROL PATRIMONIAL	NEZAHUALCOYOTL	BAJA PENDIENTE
3229	1241	000000004	MOBILIARIO Y EQUIPO DE ADMINISTRACION	EQUIPO DE COMPUTO	ODAPAS-875-IF102-099	3229	LIC. JESUS FERNANDO DIAZ MONDRAGON	NO BREAK	SOLA BASIC	SR 1600	E-05-D-25061	INSERVIBLE	F-586	03/10/2005	COMERCIALIZADORA TRI-O SA DE CV	4,809.00	D	27	31/10/2005	RECURSO PROPIO	03/10/2005		CONTROL PATRIMONIAL	NEZAHUALCOYOTL	BAJA PENDIENTE
3230	1241	000000004	MOBILIARIO Y EQUIPO DE ADMINISTRACION	EQUIPO DE COMPUTO	ODAPAS-875-IF102-098	3230	C. CINTHIA RIOS TOLEDO	NO BREAK	SOLA BASIC	SR 1600	E-05-D-25060	REGULAR	F-586	03/10/2005	COMERCIALIZADORA TRI-O SA DE CV	4,809.00	D	27	31/10/2005	RECURSO PROPIO	03/10/2005		RECEPTORIA ESPERANZA	NEZAHUALCOYOTL	
3231	1241	000000004	MOBILIARIO Y EQUIPO DE ADMINISTRACION	EQUIPO DE COMPUTO	ODAPAS-875-IF102-097	3231	LIC. JESUS FERNANDO DIAZ MONDRAGON	NO BREAK	SOLA BASIC	SR 1600	E-05-D-25052	INSERVIBLE	F-586	03/10/2005	COMERCIALIZADORA TRI-O SA DE CV	4,809.00	D	27	31/10/2005	RECURSO PROPIO	03/10/2005		CONTROL PATRIMONIAL	NEZAHUALCOYOTL	BAJA PENDIENTE
3232	1241	000000004	MOBILIARIO Y EQUIPO DE ADMINISTRACION	EQUIPO DE COMPUTO	ODAPAS-875-IF102-096	3232	N-D	NO BREAK	SOLA BASIC	SR 1600	E-05-E-40542	BAJA	F-586	03/10/2005	COMERCIALIZADORA TRI-O SA DE CV	4,809.00	D	27	31/10/2005	RECURSO PROPIO	03/10/2005	31/05/2009	N-D	NEZAHUALCOYOTL	BAJA POR CONCEJO 2009
3233	1241	000000004	MOBILIARIO Y EQUIPO DE ADMINISTRACION	EQUIPO DE COMPUTO	ODAPAS-875-IF102-095	3233	LIC. JESUS FERNANDO DIAZ MONDRAGON	NO BREAK	SOLA BASIC	SR 1600	E-05-D-25051	INSERVIBLE	F-586	03/10/2005	COMERCIALIZADORA TRI-O SA DE CV	4,809.00	D	27	31/10/2005	RECURSO PROPIO	03/10/2005		CONTROL PATRIMONIAL	NEZAHUALCOYOTL	BAJA PENDIENTE

ODAPAS

1.- MUNICIPIO NEZAHUALCOYOTL

2.- NUMERO 062

3	9	10	11	12	14	15	16
NUM.	NUM. DE	DESCRIPCION	NUMERO DE	NUMERO DE	UBICACION	NOMBRE DE LA	TIPO DE
CONSEC.	INVENTARIO	DEL BIEN	SERIE	ACTIVO	FISICA	PC	EQUIPO
3234	1241	EQUIPO DE COMPUTO	ODAPAS-875-F102-094	3234	C. CINTHIA RIOS TOLEDO	NO BREAK	SOLA BASIC
3235	1241	EQUIPO DE COMPUTO	ODAPAS-875-F102-093	3235	LIC. JESUS FERNANDO DIAZ MONDRAGON	NO BREAK	SOLA BASIC
3236	1241	EQUIPO DE COMPUTO	ODAPAS-875-F102-092	3236	N/D	NO BREAK	SOLA BASIC
3237	1241	EQUIPO DE COMPUTO	ODAPAS-875-F102-091	3237	N/D	NO BREAK	SOLA BASIC
3238	1241	EQUIPO DE COMPUTO	ODAPAS-875-IS033-110	3238	LIC. JESUS FERNANDO DIAZ MONDRAGON	IMPRESORA	HP
3239	1241	EQUIPO DE COMPUTO	ODAPAS-875-IS033-109	3239	LIC. JESUS FERNANDO DIAZ MONDRAGON	IMPRESORA	EPSON
3240	1241	EQUIPO DE COMPUTO	ODAPAS-875-IS033-108	3240	LIC. JESUS FERNANDO DIAZ MONDRAGON	IMPRESORA	HP
3241	1241	EQUIPO DE COMPUTO	ODAPAS-875-IS033-107	3241	LIC. JESUS FERNANDO DIAZ MONDRAGON	IMPRESORA	HP
3242	1241	EQUIPO DE COMPUTO	ODAPAS-875-IS033-106	3242	LIC. JESUS FERNANDO DIAZ MONDRAGON	IMPRESORA	HP
3243	1241	EQUIPO DE COMPUTO	ODAPAS-875-IF032-224	3243	LIC. JESUS FERNANDO DIAZ MONDRAGON	TECLADO	HP
3244	1241	EQUIPO DE COMPUTO	ODAPAS-875-IF032-223	3244	LIC. JESUS FERNANDO DIAZ MONDRAGON	TECLADO	HP
3245	1241	EQUIPO DE COMPUTO	ODAPAS-875-IF032-222	3245	LIC. JESUS FERNANDO DIAZ MONDRAGON	TECLADO	COMPAQ
3246	1241	EQUIPO DE COMPUTO	ODAPAS-875-IF032-221	3246	C. MARCELO BAZAN DE LA CABEZA	TECLADO	COMPAQ
3247	1241	EQUIPO DE COMPUTO	ODAPAS-875-IF032-220	3247	LIC. JESUS FERNANDO DIAZ MONDRAGON	TECLADO	COMPAQ
3248	1241	EQUIPO DE COMPUTO	ODAPAS-875-IF032-219	3248	LIC. JESUS FERNANDO DIAZ MONDRAGON	TECLADO	COMPAQ
3249	1241	EQUIPO DE COMPUTO	ODAPAS-875-IF032-218	3249	LIC. JESUS FERNANDO DIAZ MONDRAGON	TECLADO	COMPAQ
3250	1241	EQUIPO DE COMPUTO	ODAPAS-875-IF032-217	3250	LIC. JESUS FERNANDO DIAZ MONDRAGON	TECLADO	COMPAQ
3251	1241	EQUIPO DE COMPUTO	ODAPAS-875-IF032-216	3251	LIC. JESUS FERNANDO DIAZ MONDRAGON	TECLADO	COMPAQ
3252	1241	EQUIPO DE COMPUTO	ODAPAS-875-IF032-215	3252	LIC. JESUS FERNANDO DIAZ MONDRAGON	TECLADO	COMPAQ
3253	1241	EQUIPO DE COMPUTO	ODAPAS-875-IF032-214	3253	LIC. JESUS FERNANDO DIAZ MONDRAGON	TECLADO	COMPAQ
3254	1241	EQUIPO DE COMPUTO	ODAPAS-875-IF032-213	3254	C.P.C. DULCE KARINA PEREZ RODRIGUEZ	TECLADO	COMPAQ
3255	1241	EQUIPO DE COMPUTO	ODAPAS-875-IF032-212	3255	LIC. JESUS FERNANDO DIAZ MONDRAGON	TECLADO	COMPAQ
3256	1241	EQUIPO DE COMPUTO	ODAPAS-875-IF032-211	3256	LIC. JESUS FERNANDO DIAZ MONDRAGON	TECLADO	COMPAQ
3257	1241	EQUIPO DE COMPUTO	ODAPAS-875-IF032-210	3257	LIC. JESUS FERNANDO DIAZ MONDRAGON	TECLADO	COMPAQ
3258	1241	EQUIPO DE COMPUTO	ODAPAS-875-IF032-209	3258	LIC. JESUS FERNANDO DIAZ MONDRAGON	TECLADO	COMPAQ
3259	1241	EQUIPO DE COMPUTO	ODAPAS-875-IF032-208	3259	C. VICTOR DANIEL LEMUS HERNANDEZ	TECLADO	COMPAQ
3260	1241	EQUIPO DE COMPUTO	ODAPAS-875-IF032-207	3260	LIC. JESUS FERNANDO DIAZ MONDRAGON	TECLADO	COMPAQ
3261	1241	EQUIPO DE COMPUTO	ODAPAS-875-IF032-206	3261	LIC. JESUS FERNANDO DIAZ MONDRAGON	TECLADO	COMPAQ
3262	1241	EQUIPO DE COMPUTO	ODAPAS-875-IF032-205	3262	C. ROGELIO SANTOS LOPEZ	TECLADO	COMPAQ
3263	1241	EQUIPO DE COMPUTO	ODAPAS-875-IF030-206	3263	LIC. JESUS FERNANDO DIAZ MONDRAGON	MONITOR 17"	HP
3264	1241	EQUIPO DE COMPUTO	ODAPAS-875-IF030-205	3264	LIC. JESUS FERNANDO DIAZ MONDRAGON	MONITOR 17"	HP
3265	1241	EQUIPO DE COMPUTO	ODAPAS-875-IF030-204	3265	N/D	MONITOR 17"	COMPAQ
3266	1241	EQUIPO DE COMPUTO	ODAPAS-875-IF030-203	3266	LIC. JESUS FERNANDO DIAZ MONDRAGON	MONITOR 17"	COMPAQ
3267	1241	EQUIPO DE COMPUTO	ODAPAS-875-IF030-202	3267	N/D	MONITOR 17"	COMPAQ
3268	1241	EQUIPO DE COMPUTO	ODAPAS-875-IF030-201	3268	LIC. JESUS FERNANDO DIAZ MONDRAGON	MONITOR 17"	COMPAQ
3269	1241	EQUIPO DE COMPUTO	ODAPAS-875-IF030-200	3269	N/D	MONITOR 17"	COMPAQ
3270	1241	EQUIPO DE COMPUTO	ODAPAS-875-IF030-199	3270	N/D	MONITOR 17"	COMPAQ
3271	1241	EQUIPO DE COMPUTO	ODAPAS-875-IF030-198	3271	N/D	MONITOR 17"	COMPAQ
3272	1241	EQUIPO DE COMPUTO	ODAPAS-875-IF030-197	3272	N/D	MONITOR 17"	COMPAQ
3273	1241	EQUIPO DE COMPUTO	ODAPAS-875-IF030-196	3273	C. ADRIAN GUTIERREZ PEREZ	MONITOR 17"	COMPAQ
3274	1241	EQUIPO DE COMPUTO	ODAPAS-875-IF030-195	3274	LIC. JESUS FERNANDO DIAZ MONDRAGON	MONITOR 17"	COMPAQ
3275	1241	EQUIPO DE COMPUTO	ODAPAS-875-IF030-194	3275	LIC. JESUS FERNANDO DIAZ MONDRAGON	MONITOR 17"	COMPAQ
3276	1241	EQUIPO DE COMPUTO	ODAPAS-875-IF030-193	3276	LIC. JESUS FERNANDO DIAZ MONDRAGON	MONITOR 17"	COMPAQ
3277	1241	EQUIPO DE COMPUTO	ODAPAS-875-IF030-192	3277	C. JESUS ISAAC LOPEZ MARQUEZ	MONITOR 17"	COMPAQ
3278	1241	EQUIPO DE COMPUTO	ODAPAS-875-IF030-191	3278	LIC. JESUS FERNANDO DIAZ MONDRAGON	MONITOR 17"	COMPAQ
3279	1241	EQUIPO DE COMPUTO	ODAPAS-875-IF030-190	3279	LIC. JESUS FERNANDO DIAZ MONDRAGON	MONITOR 17"	COMPAQ
3280	1241	EQUIPO DE COMPUTO	ODAPAS-875-IF030-189	3280	LIC. JESUS FERNANDO DIAZ MONDRAGON	MONITOR 17"	COMPAQ
3281	1241	EQUIPO DE COMPUTO	ODAPAS-875-IF030-188	3281	LIC. JESUS FERNANDO DIAZ MONDRAGON	MONITOR 17"	COMPAQ
3282	1241	EQUIPO DE COMPUTO	ODAPAS-875-IF030-187	3282	LIC. JESUS FERNANDO DIAZ MONDRAGON	MONITOR 17"	COMPAQ
3283	1241	EQUIPO DE COMPUTO	ODAPAS-875-IF031-152	3283	LIC. JOSE SALVADOR SALAZAR BARRIENTOS	CPU	COMPAQ
3284	1241	EQUIPO DE COMPUTO	ODAPAS-875-IF031-151	3284	C. ANTONIO TLAMANTZI TLAMANTZI	CPU	COMPAQ
3285	1241	EQUIPO DE COMPUTO	ODAPAS-875-IF031-150	3285	LIC. JESUS FERNANDO DIAZ MONDRAGON	CPU	COMPAQ
3286	1241	EQUIPO DE COMPUTO	ODAPAS-875-IF031-149	3286	LIC. JESUS FERNANDO DIAZ MONDRAGON	CPU	COMPAQ
3287	1241	EQUIPO DE COMPUTO	ODAPAS-875-IF031-148	3287	LIC. JESUS FERNANDO DIAZ MONDRAGON	CPU	COMPAQ
3288	1241	EQUIPO DE COMPUTO	ODAPAS-875-IF031-147	3288	LIC. JESUS FERNANDO DIAZ MONDRAGON	CPU	COMPAQ
3289	1241	EQUIPO DE COMPUTO	ODAPAS-875-IF031-146	3289	LIC. JOSE SALVADOR SALAZAR BARRIENTOS	CPU	COMPAQ
3290	1241	EQUIPO DE COMPUTO	ODAPAS-875-IF031-145	3290	LIC. JESUS FERNANDO DIAZ MONDRAGON	CPU	COMPAQ
3291	1241	EQUIPO DE COMPUTO	ODAPAS-875-IF031-144	3291	LIC. JESUS FERNANDO DIAZ MONDRAGON	CPU	COMPAQ
3292	1241	EQUIPO DE COMPUTO	ODAPAS-875-IF031-143	3292	LIC. JESUS FERNANDO DIAZ MONDRAGON	CPU	COMPAQ
3293	1241	EQUIPO DE COMPUTO	ODAPAS-875-IF031-142	3293	LIC. JESUS FERNANDO DIAZ MONDRAGON	CPU	COMPAQ
3294	1241	EQUIPO DE COMPUTO	ODAPAS-875-IF031-141	3294	LIC. JESUS FERNANDO DIAZ MONDRAGON	CPU	COMPAQ

ODAPAS

1.- MUNICIPIO: NEZAHUALCOYOTL
2.- NUMERO: 087

3.- AYUNTAMIENTO
ODAS
DIF
OTROS
ESPECIFICAR

4.- FECHA: 31 DE DICIEMBRE DEL 2015
5.- ELABORO: LIC. JESUS FERNANDO DIAZ M. CARGO- JEFE DE CONTROL PATRIMONIAL
6.- REVISO: C. RICARDO XOCHICALE SANCHEZ CARGO- DIRECTOR GENERAL
7.- HOJA: 1 DE 112

INVENTARIO DE BIENES MUEBLES

8 NUM. PROG.	9 NUM. DE CUENTA	NUM. DE SUBCUENTA	NOMBRE DE LA CUENTA	10 NOMBRE DE LA SUBCUENTA	11 NUMERO DE INVENTARIO	12 NUMERO DE RESGUARDO	14 NOMBRE DEL RESGUARDATARIO	15 NOMBRE DEL MUEBLE	16 MARCA	17 MODELO	18 NUMERO DE SERIE	19 ESTADO DE USO	FACTURA NUMERO	20 FACTURA FECHA	PROVEEDOR	COSTO	21 POLIZA TIPO	POLIZA NUMERO	POLIZA FECHA	22 RECURSO	23 MOVIMIENTOS FECHA DE ALTA	FECHA DE BAJA	24 AREA RESPONSABLE	25 LOCALIDAD	26 OBSERVACIONES
3295	1241	000000004	MOBILIARIO Y EQUIPO DE ADMINISTRACION	EQUIPO DE COMPUTO	ODAPAS-875-IF031-180	3295	LIC. JESUS FERNANDO DIAZ MONDRAGON	CPU	COMPAQ	SR142LA	MXK514078K	INSERVIBLE	F-586	03/10/2005	COMERCIALIZADORA TRHO SA DE CV	11,983.92	D	27	31/10/2005	RECURSO PROPIO	03/10/2005		CONTROL PATRIMONIAL	NEZAHUALCOYOTL	BAJA PENDIENTE
3296	1241	000000004	MOBILIARIO Y EQUIPO DE ADMINISTRACION	EQUIPO DE COMPUTO	ODAPAS-875-IF031-179	3296	LIC. JESUS FERNANDO DIAZ MONDRAGON	CPU	COMPAQ	SR142LA	MXK514080T	INSERVIBLE	F-586	03/10/2005	COMERCIALIZADORA TRHO SA DE CV	11,983.92	D	27	31/10/2005	RECURSO PROPIO	03/10/2005		CONTROL PATRIMONIAL	NEZAHUALCOYOTL	BAJA PENDIENTE
3297	1241	000000004	MOBILIARIO Y EQUIPO DE ADMINISTRACION	EQUIPO DE COMPUTO	ODAPAS-875-IF031-178	3297	LIC. JESUS FERNANDO DIAZ MONDRAGON	CPU	COMPAQ	SR142LA	MXK514078P	INSERVIBLE	F-586	03/10/2005	COMERCIALIZADORA TRHO SA DE CV	11,983.92	D	27	31/10/2005	RECURSO PROPIO	03/10/2005		CONTROL PATRIMONIAL	NEZAHUALCOYOTL	BAJA PENDIENTE
3298	1241	000000004	MOBILIARIO Y EQUIPO DE ADMINISTRACION	EQUIPO DE COMPUTO	ODAPAS-875-IF031-177	3298	LIC. JESUS FERNANDO DIAZ MONDRAGON	CPU	COMPAQ	SR142LA	MXK514077H	INSERVIBLE	F-586	03/10/2005	COMERCIALIZADORA TRHO SA DE CV	11,983.92	D	27	31/10/2005	RECURSO PROPIO	03/10/2005		CONTROL PATRIMONIAL	NEZAHUALCOYOTL	BAJA PENDIENTE
3299	1241	000000004	MOBILIARIO Y EQUIPO DE ADMINISTRACION	EQUIPO DE COMPUTO	ODAPAS-875-IF031-176	3299	LIC. JESUS FERNANDO DIAZ MONDRAGON	CPU	COMPAQ	SR142LA	MXK514076S	INSERVIBLE	F-586	03/10/2005	COMERCIALIZADORA TRHO SA DE CV	11,983.92	D	27	31/10/2005	RECURSO PROPIO	03/10/2005		CONTROL PATRIMONIAL	NEZAHUALCOYOTL	BAJA PENDIENTE
3300	1241	000000004	MOBILIARIO Y EQUIPO DE ADMINISTRACION	EQUIPO DE COMPUTO	ODAPAS-875-IF031-175	3300	LIC. JESUS FERNANDO DIAZ MONDRAGON	CPU	COMPAQ	SR142LA	MXK51407ZP	INSERVIBLE	F-586	03/10/2005	COMERCIALIZADORA TRHO SA DE CV	11,983.92	D	27	31/10/2005	RECURSO PROPIO	03/10/2005		CONTROL PATRIMONIAL	NEZAHUALCOYOTL	BAJA PENDIENTE
3301	1241	000000004	MOBILIARIO Y EQUIPO DE ADMINISTRACION	EQUIPO DE COMPUTO	ODAPAS-875-IF007-005	3301	C. JESUS ISAIAS LOPEZ MARQUEZ	WORKSTATION	HP	XW4200	2UA451012W	REGULAR	F-586	03/10/2005	COMERCIALIZADORA TRHO SA DE CV	22,719.19	D	27	31/10/2005	RECURSO PROPIO	03/10/2005		OPERACION DE REDES ZONA NORTE	NEZAHUALCOYOTL	
3302	1241	000000004	MOBILIARIO Y EQUIPO DE ADMINISTRACION	EQUIPO DE COMPUTO	ODAPAS-875-IF097-004	3302	LIC. JESUS FERNANDO DIAZ MONDRAGON	WORKSTATION	HP	XW4200	2UA45101WT	REGULAR	F-586	03/10/2005	COMERCIALIZADORA TRHO SA DE CV	22,719.19	D	27	31/10/2005	RECURSO PROPIO	03/10/2005		INFORMATICA Y SISTEMAS	NEZAHUALCOYOTL	
3303	1241	000000004	MOBILIARIO Y EQUIPO DE ADMINISTRACION	EQUIPO DE COMPUTO	ODAPAS-875-IF109-001	3303	N-D	MOUSE	S-M	S-S	S-S	N-D	F-586	03/10/2005	COMERCIALIZADORA TRHO SA DE CV	-11,783.43	D	43	30/11/2005	RECURSO PROPIO	03/10/2005		N-D	NEZAHUALCOYOTL	NEGATIVOS
3304	1241	000000004	MOBILIARIO Y EQUIPO DE ADMINISTRACION	EQUIPO DE COMPUTO	ODAPAS-875-IF099-004	3304	N-D	SWITCH	3 COM	S/M	0200LNZ5F0004739	N-D	F-586	03/10/2005	COMERCIALIZADORA TRHO SA DE CV	2,023.00	D	43	30/11/2005	RECURSO PROPIO	03/10/2005		N-D	NEZAHUALCOYOTL	NO LOCALIZADO FISICAMENTE
3305	1246	000000005	MAQUINARIA, OTROS EQUIPOS Y HERRAMIENTAS	EQUIPO HIDRAULICO	ODAPAS-875-PS056-115	3305	N-D	BOMBA DE 8" HP	KOHLER	M8P	3523601259	N-D	F-1056	14/09/2005	BARRIDO MECANICO Y DESASOL VE SA DE CV	12,750.00	D	39	31/12/2005	RECURSO PROPIO	14/09/2005		N-D	NEZAHUALCOYOTL	NO LOCALIZADO FISICAMENTE
3306	1246	000000005	MAQUINARIA, OTROS EQUIPOS Y HERRAMIENTAS	EQUIPO HIDRAULICO	ODAPAS-875-PS056-114	3306	N-D	BOMBA DE 8" HP	KOHLER	M8P	3523501089	N-D	F-1056	14/09/2005	BARRIDO MECANICO Y DESASOL VE SA DE CV	12,750.00	D	39	31/12/2005	RECURSO PROPIO	14/09/2005		N-D	NEZAHUALCOYOTL	NO LOCALIZADO FISICAMENTE
3307	1246	000000005	MAQUINARIA, OTROS EQUIPOS Y HERRAMIENTAS	EQUIPO HIDRAULICO	ODAPAS-875-PS056-113	3307	N-D	BOMBA DE 8" HP	KOHLER	M8P	3523500609	N-D	F-1056	14/09/2005	BARRIDO MECANICO Y DESASOL VE SA DE CV	12,750.00	D	39	31/12/2005	RECURSO PROPIO	14/09/2005		N-D	NEZAHUALCOYOTL	NO LOCALIZADO FISICAMENTE
3308	1246	000000005	MAQUINARIA, OTROS EQUIPOS Y HERRAMIENTAS	EQUIPO HIDRAULICO	ODAPAS-875-PS056-112	3308	N-D	BOMBA DE 8" HP	KOHLER	M8P	3523800439	N-D	F-1056	14/09/2005	BARRIDO MECANICO Y DESASOL VE SA DE CV	12,750.00	D	39	31/12/2005	RECURSO PROPIO	14/09/2005		N-D	NEZAHUALCOYOTL	NO LOCALIZADO FISICAMENTE
3309	1241	000000006	MOBILIARIO Y EQUIPO DE ADMINISTRACION	MOBILIARIO Y EQUIPO DE OFICINA	ODAPAS-875-IN013-101	3309	LIC. JESUS FERNANDO DIAZ MONDRAGON	SUMADORA	SHARP	EL-1801C	S-S	INSERVIBLE	F- 133-B-000018502	27/12/2005	OFFICE DEPOT DE MEXICO SA DE CV	346.96	E	107	31/12/2005	RECURSO PROPIO	27/12/2005		CONTROL PATRIMONIAL	NEZAHUALCOYOTL	BAJA PENDIENTE
3310	1241	000000006	MOBILIARIO Y EQUIPO DE ADMINISTRACION	MOBILIARIO Y EQUIPO DE OFICINA	ODAPAS-875-IN013-100	3310	LIC. JESUS FERNANDO DIAZ MONDRAGON	SUMADORA	SHARP	EL-1801C	S-S	INSERVIBLE	F- 133-B-000018502	27/12/2005	OFFICE DEPOT DE MEXICO SA DE CV	346.96	E	107	31/12/2005	RECURSO PROPIO	27/12/2005		CONTROL PATRIMONIAL	NEZAHUALCOYOTL	BAJA PENDIENTE
3311	1241	000000006	MOBILIARIO Y EQUIPO DE ADMINISTRACION	MOBILIARIO Y EQUIPO DE OFICINA	ODAPAS-875-IN013-099	3311	N-D	SUMADORA	SHARP	EL-1801C	S-S	BAJA	F- 133-B-000018502	27/12/2005	OFFICE DEPOT DE MEXICO SA DE CV	346.96	E	107	31/12/2005	RECURSO PROPIO	27/12/2005	31/05/2009	N-D	NEZAHUALCOYOTL	BAJA POR CONCEJO 2009
3312	1241	000000006	MOBILIARIO Y EQUIPO DE ADMINISTRACION	MOBILIARIO Y EQUIPO DE OFICINA	ODAPAS-875-IN013-098	3312	LIC. JESUS FERNANDO DIAZ MONDRAGON	SUMADORA	SHARP	EL-1801C	S-S	INSERVIBLE	F- 133-B-000018502	27/12/2005	OFFICE DEPOT DE MEXICO SA DE CV	346.96	E	107	31/12/2005	RECURSO PROPIO	27/12/2005		CONTROL PATRIMONIAL	NEZAHUALCOYOTL	BAJA PENDIENTE
3313	1241	000000004	MOBILIARIO Y EQUIPO DE ADMINISTRACION	EQUIPO DE COMPUTO	ODAPAS-875-FN033-111	3313	LIC. JESUS FERNANDO DIAZ MONDRAGON	IMPRESORA	EPSON	LX-300+	6609	INSERVIBLE	F- A 1475	29/12/2005	MARTINEZ CAMPOS RICARDO	2,521.75	E	107	31/12/2005	RECURSO PROPIO	29/12/2005		CONTROL PATRIMONIAL	NEZAHUALCOYOTL	BAJA PENDIENTE
3314	1241	000000006	MOBILIARIO Y EQUIPO DE ADMINISTRACION	MOBILIARIO Y EQUIPO DE OFICINA	ODAPAS-876-DS026-080	3314	N-D	TELEFONO	GONDO	S-S	S-S	N-D	F- GC02 84	26/01/2006	RADIOSHACK DE MEXICO SA DE CV	86.09	E	36	30/01/2006	RECURSO PROPIO	26/01/2006		N-D	NEZAHUALCOYOTL	NO LOCALIZADO FISICAMENTE
3315	1241	000000006	MOBILIARIO Y EQUIPO DE ADMINISTRACION	MOBILIARIO Y EQUIPO DE OFICINA	ODAPAS-876-DJ026-079	3315	N-D	TELEFONO	GONDO	S-S	S-S	N-D	F- GC02 84	26/01/2006	RADIOSHACK DE MEXICO SA DE CV	86.09	E	36	30/01/2006	RECURSO PROPIO	26/01/2006		N-D	NEZAHUALCOYOTL	NO LOCALIZADO FISICAMENTE
3316	1241	000000006	MOBILIARIO Y EQUIPO DE ADMINISTRACION	MOBILIARIO Y EQUIPO DE OFICINA	ODAPAS-876-DA026-078	3316	N-D	TELEFONO	STEREN	TEL-010	S-S	N-D	F-M099742	10/01/2006	STEREN SA DE CV	173.04	E	36	30/01/2006	RECURSO PROPIO	10/01/2006		N-D	NEZAHUALCOYOTL	NO LOCALIZADO FISICAMENTE
3317	1241	000000006	MOBILIARIO Y EQUIPO DE ADMINISTRACION	MOBILIARIO Y EQUIPO DE OFICINA	ODAPAS-876-DA117-025	3317	C. BERENICE DE LA ROSA APARICIO	VENTILADOR	S-M	S-M	S-S	REGULAR	F-2987	17/01/2006	VIANA DESCUENTOS SA DE CV	304.35	E	36	30/01/2006	RECURSO PROPIO	17/01/2006		SUBDIRECCION DE CONTABILIDAD	NEZAHUALCOYOTL	
3318	1246	000000002	MAQUINARIA, OTROS EQUIPOS Y HERRAMIENTAS	MAQUINARIA Y ACCESORIOS	ODAPAS-876-PS056-116	3318	LIC. JESUS FERNANDO DIAZ MONDRAGON	MOTOBOMBA CENTRIFUGA AUTOCEBANTE	GORMAN-RUPP	13D1GX240	1327901	INSERVIBLE	F-1333	20/03/2006	EXCELENCIA EN BOMBAS Y SISTE-MAS SA DE CV	42,515.00	D	71	31/03/2006	RECURSO PROPIO	20/03/2006		CONTROL PATRIMONIAL	NEZAHUALCOYOTL	BAJA PENDIENTE
3319	1241	000000006	MOBILIARIO Y EQUIPO DE ADMINISTRACION	MOBILIARIO Y EQUIPO DE OFICINA	ODAPAS-876-AQ026-083	3319	N-D	TELEFONO	PANASONIC	KT-TS550LXB	S-S	BAJA	F- GC0596	28/03/2006	RADIOSHACK DE MEXICO SA DE CV	155.65	E	40	31/03/2006	RECURSO PROPIO	28/03/2006	31/05/2009	N-D	NEZAHUALCOYOTL	BAJA POR CONCEJO 2009
3320	1241	000000006	MOBILIARIO Y EQUIPO DE ADMINISTRACION	MOBILIARIO Y EQUIPO DE OFICINA	ODAPAS-876-DA026-084	3320	N-D	TELEFONO	PANASONIC	KT-TS550LXB	S-S	BAJA	F- GC0596	28/03/2006	RADIOSHACK DE MEXICO SA DE CV	155.65	E	40	31/03/2006	RECURSO PROPIO	28/03/2006	31/05/2009	N-D	NEZAHUALCOYOTL	BAJA POR CONCEJO 2009
3321	1241	000000006	MOBILIARIO Y EQUIPO DE ADMINISTRACION	MOBILIARIO Y EQUIPO DE OFICINA	ODAPAS-876-DA026-081	3321	N-D	TELEFONO	PANASONIC	KT-TS550LXB	S-S	BAJA	F- GC0596	28/03/2006	RADIOSHACK DE MEXICO SA DE CV	155.65	E	40	31/03/2006	RECURSO PROPIO	28/03/2006	31/05/2009	N-D	NEZAHUALCOYOTL	BAJA POR CONCEJO 2009
3322	1241	000000006	MOBILIARIO Y EQUIPO DE ADMINISTRACION	MOBILIARIO Y EQUIPO DE OFICINA	ODAPAS-876-DS026-082	3322	N-D	TELEFONO	PANASONIC	KT-TS550LXB	S-S	N-D	F- GC0596	28/03/2006	RADIOSHACK DE MEXICO SA DE CV	155.65	E	40	31/03/2006	RECURSO PROPIO	28/03/2006		N-D	NEZAHUALCOYOTL	NO LOCALIZADO FISICAMENTE
3323	1241	000000004	MOBILIARIO Y EQUIPO DE ADMINISTRACION	EQUIPO DE COMPUTO	ODAPAS-876-EG032-225	3323	N-D	TECLADO	HP	SK-1688	C0511157215	N-D	F-717	22/03/2006	COMERCIALIZADORA TRHO SA DE CV	63.96	D	28	31/03/2006	RECURSO PROPIO	22/03/2006		N-D	NEZAHUALCOYOTL	NO LOCALIZADO FISICAMENTE
3324	1241	000000004	MOBILIARIO Y EQUIPO DE ADMINISTRACION	EQUIPO DE COMPUTO	ODAPAS-876-EG030-207	3324	LIC. JESUS FERNANDO DIAZ MONDRAGON	MONITOR	HP	HP S502	CNC6494HVS	INSERVIBLE	F-717	22/03/2006	COMERCIALIZADORA TRHO SA DE CV	1,905.85	D	28	31/03/2006	RECURSO PROPIO	22/03/2006		CONTROL PATRIMONIAL	NEZAHUALCOYOTL	BAJA PENDIENTE
3325	1241	000000004	MOBILIARIO Y EQUIPO DE ADMINISTRACION	EQUIPO DE COMPUTO	ODAPAS-876-EG031-193	3325	LIC. JESUS FERNANDO DIAZ MONDRAGON	CPU	HP COMPAQ	DX2000 MT	MXD60602J5	INSERVIBLE	F-717	22/03/2006	COMERCIALIZADORA TRHO SA DE CV	11,961.54	D	28	31/03/2006	RECURSO PROPIO	22/03/2006		CONTROL PATRIMONIAL	NEZAHUALCOYOTL	BAJA PENDIENTE
3326	1241	000000006	MOBILIARIO Y EQUIPO DE ADMINISTRACION	MOBILIARIO Y EQUIPO DE OFICINA	ODAPAS-875-FN153-207	3326	N-D	ESCANEADOR DE HUELLA DIGITAL	S/M	S/M	S-S	N-D	F-133-B-000021331	08/04/2006	OFFICE DEPOT DE MEXICO SA DE CV	868.70	E	63	28/04/2006	RECURSO PROPIO	08/04/2006		N-D	NEZAHUALCOYOTL	NO LOCALIZADO FISICAMENTE
3327	1246	000000004	MAQUINARIA, OTROS EQUIPOS Y HERRAMIENTAS	MAQUINARIA Y EQUIPO DIVERSO	ODAPAS-876-AL172-026	3327	N-D	BASCULA 120 KGS	S/M	S/M	47898	N-D	F-C45672	10/05/2006	BASCULAS ESHERSA DE CV	1,356.52	E	55	31/05/2006	RECURSO PROPIO	10/05/2006		N-D	NEZAHUALCOYOTL	NO LOCALIZADO FISICAMENTE
3328	1246	000000002	MAQUINARIA, OTROS EQUIPOS Y HERRAMIENTAS	MAQUINARIA Y ACCESORIOS	ODAPAS-876-RS079-006	3328	C. VICTOR DANIEL LEMUS HERNANDEZ	ESMERILADORA	BOSCH	S/M	S-S	REGULAR	F-53651	18/05/2006	COMERCIALIZADORA CUARIS SA DE CV	1,356.52	E	57	01/05/2006	RECURSO PROPIO	18/05/2006		DIRECCION DE PLANEACION PROYECTOS Y CONSTRUCCION	NEZAHUALCOYOTL	
3329	1246	000000004	MAQUINARIA, OTROS EQUIPOS Y HERRAMIENTAS	MAQUINARIA Y EQUIPO DIVERSO	ODAPAS-876-AL172-028	3329	N-D	LAMPARA DE LUZ ULTRAVIOLETA	S-S	S-M	S-S	N-D	F-4861	07/06/2006	COMERCIALIZADORA GUIR SA DE CV	5,463.00	D	63	30/06/2006	RECURSO PROPIO	07/06/2006		N-D	NEZAHUALCOYOTL	NO LOCALIZADO FISICAMENTE
3330	1246	000000004	MAQUINARIA, OTROS EQUIPOS Y HERRAMIENTAS	MAQUINARIA Y EQUIPO DIVERSO	ODAPAS-876-AL172-027	3330	N-D	MEDIDOR DE CONDUCTIVIDAD	S-S	S-M	S-S	N-D	F-4861	07/06/2006	COMERCIALIZADORA GUIR SA DE CV	12,175.00	D	63	30/06/2006	RECURSO PROPIO	07/06/2006		N-D	NEZAHUALCOYOTL	NO LOCALIZADO FISICAMENTE
3331	1241	000000006	MOBILIARIO Y EQUIPO DE ADMINISTRACION	MOBILIARIO Y EQUIPO DE OFICINA	ODAPAS-876-DA003-363	3331	N-D	SILLA	S-M	S-M	S-S	N-D	F- 0270	28/06/2006	AGRUPACION DE DISTRIBUIDORES Y PRESTADORES DE SERVICIOS S.A. DE C.V.	680.00	D	59	30/06/2006	RECURSO PROPIO	28/06/2006		N-D	NEZAHUALCOYOTL	NO LOCALIZADO FISICAMENTE
3332	1241	000000006	MOBILIARIO Y EQUIPO DE ADMINISTRACION	MOBILIARIO Y EQUIPO DE OFICINA	ODAPAS-876-DA003-362	3332	N-D	SILLA	S-M	S-M	S-S	N-D	F- 0270	28/06/2006	AGRUPACION DE DISTRIBUIDORES Y PRESTADORES DE SERVICIOS S.A. DE C.V.	680.00	D	59	30/06/2006	RECURSO PROPIO	28/06/2006		N-D	NEZAHUALCOYOTL	NO LOCALIZADO FISICAMENTE
3333	1241	000000006	MOBILIARIO Y EQUIPO DE ADMINISTRACION	MOBILIARIO Y EQUIPO DE OFICINA	ODAPAS-876-DA003-361	3333	N-D	SILLA	S-M	S-M	S-S	BAJA	F- 0270	28/06/2006	AGRUPACION DE DISTRIBUIDORES Y PRESTADORES DE SERVICIOS S.A. DE C.V.	680.00	D	59	30/06/2006	RECURSO PROPIO	28/06/2006	31/05/2009	N-D	NEZAHUALCOYOTL	BAJA POR CONCEJO 2009
3334	1241	000000006	MOBILIARIO Y EQUIPO DE ADMINISTRACION	MOBILIARIO Y EQUIPO DE OFICINA	ODAPAS-876-DA003-360	3334	LIC. GRACIELA PEREZ LERMA	SILLA	S-M	S-M	S-S	MALO	F- 0270	28/06/2006	AGRUPACION DE DISTRIBUIDORES Y PRESTADORES DE SERVICIOS S.A. DE C.V.	680.00	D	59	30/06/2006	RECURSO PROPIO	28/06/2006		DIRECCION JURIDICA	NEZAHUALCOYOTL	
3335	1241	000000006	MOBILIARIO Y EQUIPO DE ADMINISTRACION	MOBILIARIO Y EQUIPO DE OFICINA	ODAPAS-876-DA003-359	3335	N-D	SILLA	S-M	S-M	S-S	N-D	F- 0270	28/06/2006	AGRUPACION DE DISTRIBUIDORES Y PRESTADORES DE SERVICIOS S.A. DE C.V.	533.00	D	59	30/06/2006	RECURSO PROPIO	28/06/2006		N-D	NEZAHUALCOYOTL	NO LOCALIZADO FISICAMENTE
3336	1241	000000006	MOBILIARIO Y EQUIPO DE ADMINISTRACION	MOBILIARIO Y EQUIPO DE OFICINA	ODAPAS-876-DA003-358	3336	C. IRLANDA DOLORES LEON GARCIA	SILLA	S-M	S-M	S-S	MALO	F- 0270	28/06/2006	AGRUPACION DE DISTRIBUIDORES Y PRESTADORES DE SERVICIOS S.A. DE C.V.	533.00	D	59	30/06/2006	RECURSO PROPIO	28/06/2006		RECURSOS HUMANOS	NEZAHUALCOYOTL	
3337	1241	000000006	MOBILIARIO Y EQUIPO DE ADMINISTRACION	MOBILIARIO Y EQUIPO DE OFICINA	ODAPAS-876-DA003-357	3337	N-D	SILLA	S-M	S-M	S-S	N-D	F- 0270	28/06/2006	AGRUPACION DE DISTRIBUIDORES Y PRESTADORES DE SERVICIOS S.A. DE C.V.	533.00	D	59	30/06/2006	RECURSO PROPIO	28/06/2006		N-D	NEZAHUALCOYOTL	NO LOCALIZADO FISICAMENTE
3338	1241	000000006	MOBILIARIO Y EQUIPO DE ADMINISTRACION	MOBILIARIO Y EQUIPO DE OFICINA	ODAPAS-876-DA003-356	3338	N-D	SILLA	S-M	S-M	S-S	BAJA	F- 0270	28/06/2006	AGRUPACION DE DISTRIBUIDORES Y PRESTADORES DE SERVICIOS S.A. DE C.V.	533.00	D	59	30/06/2006	RECURSO PROPIO	28/06/2006	31/05/2009	N-D	NEZAHUALCOYOTL	BAJA POR CONCEJO 2009
3339	1241	000000006	MOBILIARIO Y EQUIPO DE ADMINISTRACION	MOBILIARIO Y EQUIPO DE OFICINA	ODAPAS-876-DA003-355	3339	N-D	SILLA	S-M	S-M	S-S	N-D	F- 0270	28/06/2006	AGRUPACION DE DISTRIBUIDORES Y PRESTADORES DE SERVICIOS S.A. DE C.V.	533.00	D	59	30/06/2006	RECURSO PROPIO	28/06/2006		N-D	NEZAHUALCOYOTL	NO LOCALIZADO FISICAMENTE
3340	1241	000000006	MOBILIARIO Y EQUIPO DE ADMINISTRACION	MOBILIARIO Y EQUIPO DE OFICINA	ODAPAS-876-DA003-354	3340	C.ROGELIO SANTOS LOPEZ	SILLA	S-M	S-M	S-S	REGULAR	F- 0270	28/06/2006	AGRUPACION DE DISTRIBUIDORES Y PRESTADORES DE SERVICIOS S.A. DE C.V.	533.00	D	59	30/06/2006	RECURSO PROPIO	28/06/2006		SUBDIRECCION DE RECURSOS MATERIALES YADQUISICIONES	NEZAHUALCOYOTL	
3341	1241	000000006	MOBILIARIO Y EQUIPO DE ADMINISTRACION	MOBILIARIO Y EQUIPO DE OFICINA	ODAPAS-876-DA003-353	3341	LIC. JESUS FERNANDO DIAZ MONDRAGON	SILLA	S-M	S-M	S-S	REGULAR	F- 0270	23/06/2006	AGRUPACION DE DISTRIBUIDORES Y PRESTADORES DE SERVICIOS S.A. DE C.V.	533.00	D	59	30/06/2006	RECURSO PROPIO	28/06/2006		CONTROL PATRIMONIAL	NEZAHUALCOYOTL	
3342	1241	000000006	MOBILIARIO Y EQUIPO DE ADMINISTRACION	MOBILIARIO Y EQUIPO DE OFICINA	ODAPAS-876-DA003-352	3342	LIC. REYNA LOPEZ RAMIREZ	SILLA	S-M	S-M	S-S	REGULAR	F- 0270	28/06/2006	AGRUPACION DE DISTRIBUIDORES Y PRESTADORES DE SERVICIOS S.A. DE C.V.	533.00	D	59	30/06/2006	RECURSO PROPIO	28/06/2006		SUBDIRECCION JURIDICA	NEZAHUALCOYOTL	
3343	1241	000000006	MOBILIARIO Y EQUIPO DE ADMINISTRACION	MOBILIARIO Y EQUIPO DE OFICINA	ODAPAS-876-DA003-351	3343	N-D	SILLA	S-M	S-M	S-S	N-D	F- 0270	28/06/2006	AGRUPACION DE DISTRIBUIDORES Y PRESTADORES DE SERVICIOS S.A. DE C.V.	533.00	D	59	30/06/2006	RECURSO PROPIO	28/06/2006		N-D	NEZAHUALCOYOTL	NO LOCALIZADO FISICAMENTE
3344	1241	000000006	MOBILIARIO Y EQUIPO DE ADMINISTRACION	MOBILIARIO Y EQUIPO DE OFICINA	ODAPAS-876-DA152-050	3344	N-D	CAMARA	SONY	DSC-S40	3657899-X	N-D	F- 0268	28/06/2006	AGRUPACION DE DISTRIBUIDORES Y PRESTADORES DE SERVICIOS S.A. DE C.V.	3,840.00	D	59	30/06/2006	RECURSO PROPIO	28/06/2006		N-D	NEZAHUALCOYOTL	NO LOCALIZADO FISICAMENTE
3345	1241	000000006	MOBILIARIO Y EQUIPO DE ADMINISTRACION	MOBILIARIO Y EQUIPO DE OFICINA	ODAPAS-876-DA152-049	3345	LIC. JESUS FERNANDO DIAZ MONDRAGON	CAMARA	SONY	DSC-S40	3657862-N	INSERVIBLE	F- 0268	28/06/2006	AGRUPACION DE DISTRIBUIDORES Y PRESTADORES DE SERVICIOS S.A. DE C.V.	3,840.00	D	59	30/06/2006	RECURSO PROPIO	28/06/2006		CONTROL PATRIMONIAL	NEZAHUALCOYOTL	BAJA PENDIENTE
3346	1241	000000006	MOBILIARIO Y EQUIPO DE ADMINISTRACION	MOBILIARIO Y EQUIPO DE OFICINA	ODAPAS-876-DA152-048	3346	N-D	CAMARA	SONY	DSC-S40	3657775-O	BAJA	F- 0268	28/06/2006	AGRUPACION DE DISTRIBUIDORES Y PRESTADORES DE SERVICIOS S.A. DE C.V.	3,840.00	D	59	30/06/2006	RECURSO PROPIO	28/06/2006	31/05/2009	N-D	NEZAHUALCOYOTL	BAJA POR CONCEJO 2009
3347	1241	000000006	MOBILIARIO Y EQUIPO DE ADMINISTRACION	MOBILIARIO Y EQUIPO DE OFICINA	ODAPAS-876-DA152-047	3347	N-D	CAMARA	SONY	DSC-S40	3657858-S	BAJA	F- 0268	28/06/2006	AGRUPACION DE DISTRIBUIDORES Y PRESTADORES DE SERVICIOS S.A. DE C.V.	3,840.00	D	59	30/06/2006	RECURSO PROPIO	28/06/2006	31/05/2009	N-D	NEZAHUALCOYOTL	BAJA POR CONCEJO 2009
3348	1241	000000004	MOBILIARIO Y EQUIPO DE ADMINISTRACION	EQUIPO DE COMPUTO	ODAPAS-876-IF032-244	3348	N-D	TECLADO	ACTECK	S-M	S-S	N-D	F-784	01/06/2006	COMERCIALIZADORA TRHO SA DE CV	139.00	D	61	30/06/2006	RECURSO PROPIO	01/06/2006		N-D	NEZAHUALCOYOTL	NO LOCALIZADO FISICAMENTE
3349	1241	000000004	MOBILIARIO Y EQUIPO DE ADMINISTRACION	EQUIPO DE COMPUTO	ODAPAS-876-IF032-243	3349	N-D	TECLADO	ACTECK	S-M	S-S	N-D	F-784	01/06/2006	COMERCIALIZADORA TRHO SA DE CV	139.00	D	61	30/06/2006	RECURSO PROPIO	01/06/2006		N-D	NEZAHUALCOYOTL	NO LOCALIZADO FISICAMENTE
3350	1241	000000004	MOBILIARIO Y EQUIPO DE ADMINISTRACION	EQUIPO DE COMPUTO	ODAPAS-876-IF032-242	3350	N-D	TECLADO	ACTECK	S-M	S-S	N-D	F-784	01/06/2006	COMERCIALIZADORA TRHO SA DE CV	139.00	D	61	30/06/2006	RECURSO PROPIO	01/06/2006		N-D	NEZAHUALCOYOTL	NO LOCALIZADO FISICAMENTE
3351	1241	000000004	MOBILIARIO Y EQUIPO DE ADMINISTRACION	EQUIPO DE COMPUTO	ODAPAS-876-IF032-241	3351	N-D	TECLADO	ACTECK	S-M	S-S	N-D	F-784	01/06/2006	COMERCIALIZADORA TRHO SA DE CV	139.00	D	61	30/06/2006	RECURSO PROPIO	01/06/2006		N-D	NEZAHUALCOYOTL	NO LOCALIZADO FISICAMENTE
3352	1241	000000004	MOBILIARIO Y EQUIPO DE ADMINISTRACION	EQUIPO DE COMPUTO	ODAPAS-876-IF032-240	3352	N-D	TECLADO	ACTECK	S-M	S-S	N-D	F-784	01/06/2006	COMERCIALIZADORA TRHO SA DE CV	139.00	D	61	30/06/2006	RECURSO PROPIO	01/06/2006		N-D	NEZAHUALCOYOTL	NO LOCALIZADO FISICAMENTE
3353	1241	000000004	MOBILIARIO Y EQUIPO DE ADMINISTRACION	EQUIPO DE COMPUTO	ODAPAS-876-IF032-239	3353	N-D	TECLADO	ACTECK	S-M	S-S	INSERVIBLE	F-784	01/06/2006	COMERCIALIZADORA TRHO SA DE CV	139.00	D	61	30/06/2006	RECURSO PROPIO	01/06/2006		N-D	NEZAHUALCOYOTL	
3354	1241	000000004	MOBILIARIO Y EQUIPO DE ADMINISTRACION	EQUIPO DE COMPUTO	ODAPAS-876-IF032-238	3354	N-D	TECLADO	ACTECK	S-M	S-S	N-D	F-784	01/06/2006	COMERCIALIZADORA TRHO SA DE CV	139.00	D	61	30/06/2006	RECURSO PROPIO	01/06/2006		N-D	NEZAHUALCOYOTL	NO LOCALIZADO FISICAMENTE
3355	1241	000000004	MOBILIARIO Y EQUIPO DE ADMINISTRACION	EQUIPO DE COMPUTO	ODAPAS-876-IF032-237	3355	LIC. JESUS FERNANDO DIAZ MONDRAGON	TECLADO	ACTECK	S-M	S-S	INSERVIBLE	F-784	01/06/2006	COMERCIALIZADORA TRHO SA DE CV	139.00	D	61	30/06/2006	RECURSO PROPIO	01/06/2006		CONTROL PATRIMONIAL	NEZAHUALCOYOTL	BAJA PENDIENTE

ODAPAS

1.- MUNICIPIO: NEZAHUALCOYOTL
2.- NUMERO: 087

3.- AYUNTAMIENTO
ODAS
DIF
OTROS
ESPECIFICAR

4.- FECHA: 31 DE DICIEMBRE DEL 2015
5.- ELABORO: LIC. JESUS FERNANDO DIAZ M. CARGO- JEFE DE CONTROL PATRIMONIAL
6.- REVISO: C. RICARDO XOCHICALE SANCHEZ CARGO- DIRECTOR GENERAL
7.- HOJA: 1 DE 112

INVENTARIO DE BIENES MUEBLES

8 NUM. PROG	9 NUM. DE CUENTA	NUM. DE SUBCUENTA	NOMBRE DE CUENTA	10 NOMBRE DE LA SUBCUENTA	11 NUMERO DE INVENTARIO	12 NUMERO DE RESGUARDO	14 NOMBRE DEL RESGUARDATARIO	15 NOMBRE DEL BIEN	16 MARCA	17 MODELO	18 NUMERO DE SERIE	19 ESTADO DE USO	20 FACTURA NUMERO	FECHA	PROVEEDOR	COSTO	21 POLIZA TIPO	NUMERO	FECHA	22 RECURSO	23 RESGUARDOS FECHA / ALTA	FECHA / BAJA	24 AREA RESPONSABLE	25 LOCALIDAD	26 OBSERVACIONES
3356	1241	000000004	MOBILIARIO Y EQUIPO DE ADMINISTRACION	EQUIPO DE COMPUTO	ODAPAS-876-IF032-236	3356	N-D	TECLADO	ACTECK	S-M	S-S	N-D	F-784	01/06/2006	COMERCIALIZADORA TRI-O SA DE CV	139.00	D	61	30/06/2006	RECURSO PROPIO	01/06/2006		N-D	NEZAHUALCOYOTL	NO LOCALIZADO FISICAMENTE
3357	1241	000000004	MOBILIARIO Y EQUIPO DE ADMINISTRACION	EQUIPO DE COMPUTO	ODAPAS-876-IF032-235	3357	N-D	TECLADO	ACTECK	S-M	S-S	N-D	F-784	01/06/2006	COMERCIALIZADORA TRI-O SA DE CV	139.00	D	61	30/06/2006	RECURSO PROPIO	01/06/2006		N-D	NEZAHUALCOYOTL	NO LOCALIZADO FISICAMENTE
3358	1241	000000004	MOBILIARIO Y EQUIPO DE ADMINISTRACION	EQUIPO DE COMPUTO	ODAPAS-876-IF032-234	3358	LIC. JESUS FERNANDO DIAZ MONDRAGON	TECLADO	ACTECK	S-M	S-S	INSERVIBLE	F-784	01/06/2006	COMERCIALIZADORA TRI-O SA DE CV	139.00	D	61	30/06/2006	RECURSO PROPIO	01/06/2006		CONTROL PATRIMONIAL	NEZAHUALCOYOTL	BAJA PENDIENTE
3359	1241	000000004	MOBILIARIO Y EQUIPO DE ADMINISTRACION	EQUIPO DE COMPUTO	ODAPAS-876-IF032-233	3359	LIC. JESUS FERNANDO DIAZ MONDRAGON	TECLADO	ACTECK	S-M	S-S	REGULAR	F-784	01/06/2006	COMERCIALIZADORA TRI-O SA DE CV	139.00	D	61	30/06/2006	RECURSO PROPIO	01/06/2006		CONTROL PATRIMONIAL	NEZAHUALCOYOTL	BAJA PENDIENTE
3360	1241	000000004	MOBILIARIO Y EQUIPO DE ADMINISTRACION	EQUIPO DE COMPUTO	ODAPAS-876-IF032-232	3360	N-D	TECLADO	ACTECK	S-M	S-S	N-D	F-784	01/06/2006	COMERCIALIZADORA TRI-O SA DE CV	139.00	D	61	30/06/2006	RECURSO PROPIO	01/06/2006		N-D	NEZAHUALCOYOTL	NO LOCALIZADO FISICAMENTE
3361	1241	000000004	MOBILIARIO Y EQUIPO DE ADMINISTRACION	EQUIPO DE COMPUTO	ODAPAS-876-IF032-231	3361	LIC. JESUS FERNANDO DIAZ MONDRAGON	TECLADO	ACTECK	S-M	S-S	INSERVIBLE	F-784	01/06/2006	COMERCIALIZADORA TRI-O SA DE CV	139.00	D	61	30/06/2006	RECURSO PROPIO	01/06/2006		CONTROL PATRIMONIAL	NEZAHUALCOYOTL	BAJA PENDIENTE
3362	1241	000000004	MOBILIARIO Y EQUIPO DE ADMINISTRACION	EQUIPO DE COMPUTO	ODAPAS-876-IF032-230	3362	N-D	TECLADO	ACTECK	S-M	S-S	BAJA	F-784	01/06/2006	COMERCIALIZADORA TRI-O SA DE CV	139.00	D	61	30/06/2006	RECURSO PROPIO	01/06/2006		N-D	NEZAHUALCOYOTL	
3363	1241	000000004	MOBILIARIO Y EQUIPO DE ADMINISTRACION	EQUIPO DE COMPUTO	ODAPAS-876-IF032-229	3363	N-D	TECLADO	ACTECK	S-M	S-S	N-D	F-784	01/06/2006	COMERCIALIZADORA TRI-O SA DE CV	139.00	D	61	30/06/2006	RECURSO PROPIO	01/06/2006		N-D	NEZAHUALCOYOTL	NO LOCALIZADO FISICAMENTE
3364	1241	000000004	MOBILIARIO Y EQUIPO DE ADMINISTRACION	EQUIPO DE COMPUTO	ODAPAS-876-IF032-228	3364	N-D	TECLADO	ACTECK	S-M	S-S	N-D	F-784	01/06/2006	COMERCIALIZADORA TRI-O SA DE CV	139.00	D	61	30/06/2006	RECURSO PROPIO	01/06/2006		N-D	NEZAHUALCOYOTL	NO LOCALIZADO FISICAMENTE
3365	1241	000000004	MOBILIARIO Y EQUIPO DE ADMINISTRACION	EQUIPO DE COMPUTO	ODAPAS-876-IF032-227	3365	N-D	TECLADO	ACTECK	S-M	S-S	N-D	F-784	01/06/2006	COMERCIALIZADORA TRI-O SA DE CV	139.00	D	61	30/06/2006	RECURSO PROPIO	01/06/2006		N-D	NEZAHUALCOYOTL	NO LOCALIZADO FISICAMENTE
3366	1241	000000004	MOBILIARIO Y EQUIPO DE ADMINISTRACION	EQUIPO DE COMPUTO	ODAPAS-876-IF032-226	3366	N-D	TECLADO	ACTECK	S-M	S-S	N-D	F-784	01/06/2006	COMERCIALIZADORA TRI-O SA DE CV	139.00	D	61	30/06/2006	RECURSO PROPIO	01/06/2006		N-D	NEZAHUALCOYOTL	NO LOCALIZADO FISICAMENTE
3367	1241	000000004	MOBILIARIO Y EQUIPO DE ADMINISTRACION	EQUIPO DE COMPUTO	ODAPAS-876-IF032-245	3367	N-D	TECLADO	ACTECK	S-M	S-S	BAJA	F-784	01/06/2006	COMERCIALIZADORA TRI-O SA DE CV	139.00	D	61	30/06/2006	RECURSO PROPIO	01/06/2006		N-D	NEZAHUALCOYOTL	
3368	1241	000000004	MOBILIARIO Y EQUIPO DE ADMINISTRACION	EQUIPO DE COMPUTO	ODAPAS-876-FN153-010	3368	LIC. JESUS FERNANDO DIAZ MONDRAGON	ESCANER	FUJITSU	FI-5220C	004159	INSERVIBLE	F-6167	15/06/2006	MAX SISTEMAS SA DE CV	20,600.50	D	55	30/06/2006	RECURSO PROPIO	15/06/2006		CONTROL PATRIMONIAL	NEZAHUALCOYOTL	BAJA PENDIENTE
3369	1241	000000004	MOBILIARIO Y EQUIPO DE ADMINISTRACION	EQUIPO DE COMPUTO	ODAPAS-876-FN153-009	3369	LIC. JESUS FERNANDO DIAZ MONDRAGON	ESCANER	FUJITSU	FI-5220C	005074	INSERVIBLE	F-6167	15/06/2006	MAX SISTEMAS SA DE CV	20,600.50	D	55	30/06/2006	RECURSO PROPIO	15/06/2006		CONTROL PATRIMONIAL	NEZAHUALCOYOTL	BAJA PENDIENTE
3370	1241	000000004	MOBILIARIO Y EQUIPO DE ADMINISTRACION	EQUIPO DE COMPUTO	ODAPAS-876-FN153-008	3370	C. IRLANDA DOLORES LEON GARCIA	ESCANER	FUJITSU	FI-4340C	714283	REGULAR	F-6167	15/06/2006	MAX SISTEMAS SA DE CV	49,450.00	D	55	30/06/2006	RECURSO PROPIO	15/06/2006		RECURSOS HUMANOS	NEZAHUALCOYOTL	
3371	1246	000000004	MAQUINARIA, OTROS EQUIPOS Y HERRAMIENTAS	MAQUINARIA Y EQUIPO DIVERSO	ODAPAS-8706-AL208-006	3371	N-D	ELECTRODOS	S-M	S-M	S-S	N-D	F-0414	20/07/2006	AGRUPACION DE DISTRIBUIDORES Y PRESTADORES DE SERVICIOS S.A DE C.V.	5,500.00	D	81	31/07/2006	RECURSO PROPIO	20/07/2006		N-D	NEZAHUALCOYOTL	NO LOCALIZADO FISICAMENTE
3372	1246	000000004	MAQUINARIA, OTROS EQUIPOS Y HERRAMIENTAS	MAQUINARIA Y EQUIPO DIVERSO	ODAPAS-8706-AL208-005	3372	N-D	ELECTRODOS	S-M	S-M	S-S	N-D	F-0414	20/07/2006	AGRUPACION DE DISTRIBUIDORES Y PRESTADORES DE SERVICIOS S.A DE C.V.	5,500.00	D	81	31/07/2006	RECURSO PROPIO	20/07/2006		N-D	NEZAHUALCOYOTL	NO LOCALIZADO FISICAMENTE
3373	1246	000000004	MAQUINARIA, OTROS EQUIPOS Y HERRAMIENTAS	MAQUINARIA Y EQUIPO DIVERSO	ODAPAS-8706-AL208-004	3373	N-D	ELECTRODOS	S-M	S-M	S-S	N-D	F-0414	20/07/2006	AGRUPACION DE DISTRIBUIDORES Y PRESTADORES DE SERVICIOS S.A DE C.V.	5,500.00	D	81	31/07/2006	RECURSO PROPIO	20/07/2006		N-D	NEZAHUALCOYOTL	NO LOCALIZADO FISICAMENTE
3374	1246	000000004	MAQUINARIA, OTROS EQUIPOS Y HERRAMIENTAS	MAQUINARIA Y EQUIPO DIVERSO	ODAPAS-8706-AL208-003	3374	N-D	ELECTRODOS	S-M	S-M	S-S	N-D	F-0414	20/07/2006	AGRUPACION DE DISTRIBUIDORES Y PRESTADORES DE SERVICIOS S.A DE C.V.	5,500.00	D	81	31/07/2006	RECURSO PROPIO	20/07/2006		N-D	NEZAHUALCOYOTL	NO LOCALIZADO FISICAMENTE
3375	1246	000000004	MAQUINARIA, OTROS EQUIPOS Y HERRAMIENTAS	MAQUINARIA Y EQUIPO DIVERSO	ODAPAS-8706-AL208-002	3375	N-D	ELECTRODOS	S-M	S-M	S-S	N-D	F-0414	20/07/2006	AGRUPACION DE DISTRIBUIDORES Y PRESTADORES DE SERVICIOS S.A DE C.V.	5,500.00	D	81	31/07/2006	RECURSO PROPIO	20/07/2006		N-D	NEZAHUALCOYOTL	NO LOCALIZADO FISICAMENTE
3376	1246	000000004	MAQUINARIA, OTROS EQUIPOS Y HERRAMIENTAS	MAQUINARIA Y EQUIPO DIVERSO	ODAPAS-8706-AL208-001	3376	N-D	ELECTRODOS	S-M	S-M	S-S	N-D	F-0414	20/07/2006	AGRUPACION DE DISTRIBUIDORES Y PRESTADORES DE SERVICIOS S.A DE C.V.	5,500.00	D	81	31/07/2006	RECURSO PROPIO	20/07/2006		N-D	NEZAHUALCOYOTL	NO LOCALIZADO FISICAMENTE
3377	1241	000000006	MOBILIARIO Y EQUIPO DE ADMINISTRACION	MOBILIARIO Y EQUIPO DE OFICINA	ODAPAS-876-DA154-005	3377	LIC. JOSE SALVADOR SALAZAR BARRIENTOS	ENGARGOLADORA	PLASTI-METAL	IBIMASTER 500	S-S	REGULAR	F-436	26/07/2006	AGRUPACION DE DISTRIBUIDORES Y PRESTADORES DE SERVICIOS S.A DE C.V.	6,285.00	D	81	31/07/2006	RECURSO PROPIO	26/07/2006		CONTRALORIA INTERNA	NEZAHUALCOYOTL	
3378	1246	000000004	MAQUINARIA, OTROS EQUIPOS Y HERRAMIENTAS	MAQUINARIA Y EQUIPO DIVERSO	ODAPAS-8706-CA003-002	3378	N-D	RECOLECTOR DE ACEITE	OIL MOP	MARK1-4E	S-S	N-D	POR CONVENIO	31/08/2006	DEINCO SA DE CV	76,062.88	D	63	31/08/2006	DONACION	31/08/2006		N-D	NEZAHUALCOYOTL	NO LOCALIZADO FISICAMENTE
3379	1246	000000004	MAQUINARIA, OTROS EQUIPOS Y HERRAMIENTAS	MAQUINARIA Y EQUIPO DIVERSO	ODAPAS-8706-CA003-001	3379	N-D	RECOLECTOR DE ACEITE	OIL MOP	MARK1-4E	S-S	N-D	POR CONVENIO	31/08/2006	DEINCO SA DE CV	76,062.87	D	63	31/08/2006	DONACION	31/08/2006		N-D	NEZAHUALCOYOTL	NO LOCALIZADO FISICAMENTE
3380	1246	000000004	MAQUINARIA, OTROS EQUIPOS Y HERRAMIENTAS	MAQUINARIA Y EQUIPO DIVERSO	ODAPAS-8706-CA002-008	3380	N-D	TURBINA-AEREADOR	PELLCO NAROHI	AS-06-511	S-S	N-D	POR CONVENIO	31/08/2006	DEINCO SA DE CV	166,450.50	D	63	31/08/2006	DONACION	31/08/2006		N-D	NEZAHUALCOYOTL	NO LOCALIZADO FISICAMENTE
3381	1246	000000004	MAQUINARIA, OTROS EQUIPOS Y HERRAMIENTAS	MAQUINARIA Y EQUIPO DIVERSO	ODAPAS-8706-CA002-007	3381	N-D	TURBINA-AEREADOR	PELLCO NABOHI	AS-06-510	S-S	N-D	POR CONVENIO	31/08/2006	DEINCO SA DE CV	166,450.50	D	63	31/08/2006	DONACION	31/08/2006		N-D	NEZAHUALCOYOTL	NO LOCALIZADO FISICAMENTE
3382	1246	000000004	MAQUINARIA, OTROS EQUIPOS Y HERRAMIENTAS	MAQUINARIA Y EQUIPO DIVERSO	ODAPAS-8706-CA002-006	3382	N-D	TURBINA-AEREADOR	PELLCO NABOHI	AS-06-509	S-S	N-D	POR CONVENIO	31/08/2006	DEINCO SA DE CV	166,450.50	D	63	31/08/2006	DONACION	31/08/2006		N-D	NEZAHUALCOYOTL	NO LOCALIZADO FISICAMENTE
3383	1246	000000004	MAQUINARIA, OTROS EQUIPOS Y HERRAMIENTAS	MAQUINARIA Y EQUIPO DIVERSO	ODAPAS-8706-CA002-005	3383	N-D	TURBINA-AEREADOR	PELLCO NABOHI	AS-06-508	S-S	N-D	POR CONVENIO	31/08/2006	DEINCO SA DE CV	166,450.50	D	63	31/08/2006	DONACION	31/08/2006		N-D	NEZAHUALCOYOTL	NO LOCALIZADO FISICAMENTE
3384	1246	000000004	MAQUINARIA, OTROS EQUIPOS Y HERRAMIENTAS	MAQUINARIA Y EQUIPO DIVERSO	ODAPAS-8706-CA002-004	3384	N-D	TURBINA-AEREADOR	PELLCO NABOHI	AS-06-507	S-S	N-D	POR CONVENIO	31/08/2006	DEINCO SA DE CV	166,450.50	D	63	31/08/2006	DONACION	31/08/2006		N-D	NEZAHUALCOYOTL	NO LOCALIZADO FISICAMENTE
3385	1246	000000004	MAQUINARIA, OTROS EQUIPOS Y HERRAMIENTAS	MAQUINARIA Y EQUIPO DIVERSO	ODAPAS-8706-CA002-003	3385	N-D	TURBINA-AEREADOR	PELLCO NABOHI	AS-06-506	S-S	N-D	POR CONVENIO	31/08/2006	DEINCO SA DE CV	166,450.50	D	63	31/08/2006	DONACION	31/08/2006		N-D	NEZAHUALCOYOTL	NO LOCALIZADO FISICAMENTE
3386	1246	000000004	MAQUINARIA, OTROS EQUIPOS Y HERRAMIENTAS	MAQUINARIA Y EQUIPO DIVERSO	ODAPAS-8706-CA002-002	3386	N-D	TURBINA-AEREADOR	PELLCO NABOHI	AS-06-505	S-S	N-D	POR CONVENIO	31/08/2006	DEINCO SA DE CV	166,450.50	D	63	31/08/2006	DONACION	31/08/2006		N-D	NEZAHUALCOYOTL	NO LOCALIZADO FISICAMENTE
3387	1246	000000004	MAQUINARIA, OTROS EQUIPOS Y HERRAMIENTAS	MAQUINARIA Y EQUIPO DIVERSO	ODAPAS-8706-CA002-001	3387	N-D	TURBINA-AEREADOR	PELLCO NABOHI	AS-06-504	S-S	N-D	POR CONVENIO	31/08/2006	DEINCO SA DE CV	166,450.50	D	63	31/08/2006	DONACION	31/08/2006		N-D	NEZAHUALCOYOTL	NO LOCALIZADO FISICAMENTE
3388	1246	000000004	MAQUINARIA, OTROS EQUIPOS Y HERRAMIENTAS	MAQUINARIA Y EQUIPO DIVERSO	ODAPAS-8706-CA001-002	3388	N-D	HIDROTAMIZ	VULCAN	SS-120	S-S	N-D	POR CONVENIO	31/08/2006	DEINCO SA DE CV	517,454.22	D	63	31/08/2006	DONACION	31/08/2006		N-D	NEZAHUALCOYOTL	NO LOCALIZADO FISICAMENTE
3389	1246	000000004	MAQUINARIA, OTROS EQUIPOS Y HERRAMIENTAS	MAQUINARIA Y EQUIPO DIVERSO	ODAPAS-8706-CA001-001	3389	N-D	HIDROTAMIZ	VULCAN	SS-120	S-S	N-D	POR CONVENIO	31/08/2006	DEINCO SA DE CV	517,454.22	D	63	31/08/2006	DONACION	31/08/2006		N-D	NEZAHUALCOYOTL	NO LOCALIZADO FISICAMENTE
3390	1241	000000006	MOBILIARIO Y EQUIPO DE ADMINISTRACION	MOBILIARIO Y EQUIPO DE OFICINA	ODAPAS-8706-FN006-070	3390	N-D	MESA P/IMPRESORA	S/M	S/M	S-S	N-D	F-133-B 000023857	01/08/2006	OFFICE DEPOT DE MEXICO SA DE CV	468.70	E	46	16/08/2006	RECURSO PROPIO	01/08/2006		N-D	NEZAHUALCOYOTL	NO LOCALIZADO FISICAMENTE
3391	1241	000000006	MOBILIARIO Y EQUIPO DE ADMINISTRACION	MOBILIARIO Y EQUIPO DE OFICINA	ODAPAS-8706-IN013-105	3391	N-D	SUMADORA	SHARP	EL-1801C	S-S	N-D	F-133-A-000043115	25/10/2006	OFFICE DEPOT DE MEXICO SA DE CV	373.04	E	29	30/10/2006	RECURSO PROPIO	25/10/2006		N-D	NEZAHUALCOYOTL	NO LOCALIZADO FISICAMENTE
3392	1241	000000006	MOBILIARIO Y EQUIPO DE ADMINISTRACION	MOBILIARIO Y EQUIPO DE OFICINA	ODAPAS-8706-IN013-104	3392	N-D	SUMADORA	SHARP	EL-1801C	S-S	N-D	F-133-A-000043115	25/10/2006	OFFICE DEPOT DE MEXICO SA DE CV	373.04	E	29	30/10/2006	RECURSO PROPIO	25/10/2006		N-D	NEZAHUALCOYOTL	NO LOCALIZADO FISICAMENTE
3393	1241	000000006	MOBILIARIO Y EQUIPO DE ADMINISTRACION	MOBILIARIO Y EQUIPO DE OFICINA	ODAPAS-8706-IN013-103	3393	N-D	SUMADORA	SHARP	EL-1801C	S-S	N-D	F-133-A-000043115	25/10/2006	OFFICE DEPOT DE MEXICO SA DE CV	373.04	E	29	30/10/2006	RECURSO PROPIO	25/10/2006		N-D	NEZAHUALCOYOTL	NO LOCALIZADO FISICAMENTE
3394	1241	000000006	MOBILIARIO Y EQUIPO DE ADMINISTRACION	MOBILIARIO Y EQUIPO DE OFICINA	ODAPAS-8706-IN013-102	3394	N-D	SUMADORA	SHARP	EL-1801C	S-S	N-D	F-133-A-000043115	25/10/2006	OFFICE DEPOT DE MEXICO SA DE CV	373.04	E	29	30/10/2006	RECURSO PROPIO	25/10/2006		N-D	NEZAHUALCOYOTL	NO LOCALIZADO FISICAMENTE
3395	1246	000000006	MAQUINARIA, OTROS EQUIPOS Y HERRAMIENTAS	EQUIPO DE RADIO Y COMUNICACION	ODAPAS-8706-PR021-004	3395	N-D	FUENTE DE PODER	ASTRON	S/M	S-S	N-D	F-6034	04/12/2006	JERONIMO MENDOZA ALBERTO	1,700.00	D	79	31/12/2006	RECURSO PROPIO	04/12/2006		N-D	NEZAHUALCOYOTL	NO LOCALIZADO FISICAMENTE
3396	1241	000000004	MOBILIARIO Y EQUIPO DE ADMINISTRACION	EQUIPO DE COMPUTO		3396	N-D	BAJA DE EQUIPO DE COMPUTO				BAJA				-1,171,199.98	D	81	31/12/2006			31/12/2006	N-D	NEZAHUALCOYOTL	BAJA POR CONCEJO 2006
3397	1241	000000004	MOBILIARIO Y EQUIPO DE ADMINISTRACION	EQUIPO DE COMPUTO	ODAPAS-8707-DJ003-112	3397	N-D	IMPRESORA	LEXMARK	E-120	9949-F-2F	REGULAR	F-133-E000088074	16/01/2007	OFFICE DEPOT DE MEXICO SA DE CV	1,267.91	E	38	23/01/2007	RECURSO PROPIO	16/01/2007		N-D	NEZAHUALCOYOTL	NO LOCALIZADO FISICAMENTE
3398	1246	000000005	MAQUINARIA, OTROS EQUIPOS Y HERRAMIENTAS	EQUIPO HIDRAULICO	ODAPAS-8707-PS055-121	3398	N-D	BOMBA VERTICAL TIPO TURBINA CON MOTOR ENFRIADO DE 250 HP	M-WARSON	M-14 LS	S/S 231150	N-D	F-960 (DONACION)	28/12/2006	FUERZA Y PRESION HIDRAULICA SA DE CV	139,130.00	D	39	28/02/2007	RECURSO PROPIO	28/12/2006		N-D	NEZAHUALCOYOTL	NO LOCALIZADO FISICAMENTE
3399	1246	000000005	MAQUINARIA, OTROS EQUIPOS Y HERRAMIENTAS	EQUIPO HIDRAULICO	ODAPAS-8707-PS055-120	3399	N-D	BOMBA VERTICAL TIPO TURBINA CON MOTOR ENFRIADO DE 250 HP	M-WARSON	M-14 LS	S/S 231148	N-D	F-960 (DONACION)	28/12/2006	FUERZA Y PRESION HIDRAULICA SA DE CV	139,130.00	D	39	28/02/2007	RECURSO PROPIO	28/12/2006		N-D	NEZAHUALCOYOTL	NO LOCALIZADO FISICAMENTE
3400	1246	000000005	MAQUINARIA, OTROS EQUIPOS Y HERRAMIENTAS	EQUIPO HIDRAULICO	ODAPAS-8707-PS056-119	3400	C. MIGUEL ANGEL CRUZ BUSTOS	BOMBA SUMERGIBLE DE 250 HP	M-BAMSA	M-224185	S/S 26476/06	REGULAR	F-960 (DONACION)	28/12/2006	FUERZA Y PRESION HIDRAULICA SA DE CV	167,828.00	D	39	28/02/2007	RECURSO PROPIO	28/12/2006		POZO 8	NEZAHUALCOYOTL	
3401	1246	000000005	MAQUINARIA, OTROS EQUIPOS Y HERRAMIENTAS	EQUIPO HIDRAULICO	ODAPAS-8707-PS056-118	3401	C. MIGUEL ANGEL CRUZ BUSTOS	BOMBA SUMERGIBLE DE 250 HP	M-BAMSA	M-224185	S/S 26477/06	REGULAR	F-960 (DONACION)	28/12/2006	FUERZA Y PRESION HIDRAULICA SA DE CV	167,828.00	D	39	28/02/2007	RECURSO PROPIO	28/12/2006		POZO 5	NEZAHUALCOYOTL	
3402	1246	000000005	MAQUINARIA, OTROS EQUIPOS Y HERRAMIENTAS	EQUIPO HIDRAULICO	ODAPAS-8707-PS056-117	3402	C. MIGUEL ANGEL CRUZ BUSTOS	BOMBA SUMERGIBLE DE 250 HP	M-BAMSA	M-224185	S/S 26474/06	REGULAR	F-960 (DONACION)	28/12/2006	FUERZA Y PRESION HIDRAULICA SA DE CV	167,828.00	D	39	28/02/2007	RECURSO PROPIO	28/12/2006		POZO 3	NEZAHUALCOYOTL	
3403	1246	000000005	MAQUINARIA, OTROS EQUIPOS Y HERRAMIENTAS	EQUIPO HIDRAULICO	ODAPAS-8707-PS056-132	3403	N-D	BOMBA DE 2" 8 HP	M-KOHLER	M-M8P	S/S 3629600589	N-D	F-1083	06/02/2007	GRUPO COMERCIAL RAGABE SA DE CV	11,390.00	D	26	28/02/2007	RECURSO PROPIO	06/02/2007		N-D	NEZAHUALCOYOTL	NO LOCALIZADO FISICAMENTE
3404	1246	000000005	MAQUINARIA, OTROS EQUIPOS Y HERRAMIENTAS	EQUIPO HIDRAULICO	ODAPAS-8707-PS056-131	3404	N-D	BOMBA DE 2" 8 HP	M-KOHLER	M-M8P	S/S 3629500399	N-D	F-1083	06/02/2007	GRUPO COMERCIAL RAGABE SA DE CV	11,390.00	D	26	28/02/2007	RECURSO PROPIO	06/02/2007		N-D	NEZAHUALCOYOTL	NO LOCALIZADO FISICAMENTE
3405	1246	000000005	MAQUINARIA, OTROS EQUIPOS Y HERRAMIENTAS	EQUIPO HIDRAULICO	ODAPAS-8707-PS056-130	3405	C. JESUS ISAIAS LOPEZ MARQUEZ	BOMBA DE 2" 8 HP	M-KOHLER	M-M8P	S/S 3629600499	BUENO	F-1083	06/02/2007	GRUPO COMERCIAL RAGABE SA DE CV	11,390.00	D	26	28/02/2007	RECURSO PROPIO	06/02/2007		OPERACION DE REDES ZONA NORTE	NEZAHUALCOYOTL	
3406	1246	000000005	MAQUINARIA, OTROS EQUIPOS Y HERRAMIENTAS	EQUIPO HIDRAULICO	ODAPAS-8707-PS056-129	3406	C. ADOLFO LUNA GARCIA	BOMBA DE 2" 8 HP	M-KOHLER	M-M8P	S/S 3624100289	REGULAR	F-1083	06/02/2007	GRUPO COMERCIAL RAGABE SA DE CV	11,390.00	D	26	28/02/2007	RECURSO PROPIO	06/02/2007		OPERACION DE REDES ZONA ORIENTE	NEZAHUALCOYOTL	
3407	1246	000000005	MAQUINARIA, OTROS EQUIPOS Y HERRAMIENTAS	EQUIPO HIDRAULICO	ODAPAS-8707-PS056-128	3407	N-D	BOMBA DE 2" 8 HP	M-KOHLER	M-M8P	S/S 3629600-59	N-D	F-1083	06/02/2007	GRUPO COMERCIAL RAGABE SA DE CV	11,390.00	D	26	28/02/2007	RECURSO PROPIO	06/02/2007		N-D	NEZAHUALCOYOTL	NO LOCALIZADO FISICAMENTE
3408	1246	000000005	MAQUINARIA, OTROS EQUIPOS Y HERRAMIENTAS	EQUIPO HIDRAULICO	ODAPAS-8707-PS056-127	3408	C. JUAN CARLOS JUAREZ RAMIREZ	BOMBA DE 2" 8 HP	M-KOHLER	M-M8P	S/S 3629600609	BUENO	F-1083	06/02/2007	GRUPO COMERCIAL RAGABE SA DE CV	11,390.00	D	26	28/02/2007	RECURSO PROPIO	06/02/2007		OPERACION DE REDES ZONA CENTRO	NEZAHUALCOYOTL	
3409	1246	000000005	MAQUINARIA, OTROS EQUIPOS Y HERRAMIENTAS	EQUIPO HIDRAULICO	ODAPAS-8707-PS056-126	3409	N-D	BOMBA DE 2" 8 HP	M-KOHLER	M-M8P	S/S 3624000409	N-D	F-1083	06/02/2007	GRUPO COMERCIAL RAGABE SA DE CV	11,390.00	D	26	28/02/2007	RECURSO PROPIO	06/02/2007		N-D	NEZAHUALCOYOTL	BAJA POR REINTEGRO
3410	1246	000000005	MAQUINARIA, OTROS EQUIPOS Y HERRAMIENTAS	EQUIPO HIDRAULICO	ODAPAS-8707-PS056-125	3410	N-D	BOMBA DE 2" 8 HP	M-KOHLER	M-M8P	S/S 3624101169	N-D	F-1083	06/02/2007	GRUPO COMERCIAL RAGABE SA DE CV	11,390.00	D	26	28/02/2007	RECURSO PROPIO	06/02/2007		N-D	NEZAHUALCOYOTL	NO LOCALIZADO FISICAMENTE
3411	1246	000000005	MAQUINARIA, OTROS EQUIPOS Y HERRAMIENTAS	EQUIPO HIDRAULICO	ODAPAS-8707-PS056-124	3411	LIC. JESUS FERNANDO DIAZ MONDRAGON	BOMBA DE 2" 8 HP	M-KOHLER	M-M8P	S/S 3629700049	INSERVIBLE	F-1083	06/02/2007	GRUPO COMERCIAL RAGABE SA DE CV	11,390.00	D	26	28/02/2007	RECURSO PROPIO	06/02/2007		CONTROL PATRIMONIAL	NEZAHUALCOYOTL	BAJA PENDIENTE
3412	1246	000000005	MAQUINARIA, OTROS EQUIPOS Y HERRAMIENTAS	EQUIPO HIDRAULICO	ODAPAS-8707-PS056-123	3412	N-D	BOMBA DE 2" 8 HP	M-KOHLER	M-M8P	S/S 3629700059	N-D	F-1083	06/02/2007	GRUPO COMERCIAL RAGABE SA DE CV	11,390.00	D	26	28/02/2007	RECURSO PROPIO	06/02/2007		N-D	NEZAHUALCOYOTL	NO LOCALIZADO FISICAMENTE
3413	1246	000000005	MAQUINARIA, OTROS EQUIPOS Y HERRAMIENTAS	EQUIPO HIDRAULICO	ODAPAS-8707-PS056-122	3413	N-D	BOMBA DE 2" 8 HP	M-KOHLER	M-M8P	S/S 3629600489	N-D	F-1083	06/02/2007	GRUPO COMERCIAL RAGABE SA DE CV	11,390.00	D	26	28/02/2007	RECURSO PROPIO	06/02/2007		N-D	NEZAHUALCOYOTL	NO LOCALIZADO FISICAMENTE
3414	1249	000000008	OTROS BIENES MUEBLES	DIVERSOS	ODAPAS-8707-AT296-005	3414	C. ISAIAS PEREZ RAMIREZ	TORNILLO DE BANCO 8"	HIJOS	S/M	S-S	REGULAR	F-2863	08/03/2007	TECNODISEÑO SA DE CV	1,382.40	D	49	31/03/2007	RECURSO PROPIO	08/03/2007		TALLER MECANICO Y CONTROL VEHICULAR	NEZAHUALCOYOTL	
3415	1246	000000006	MAQUINARIA, OTROS EQUIPOS Y HERRAMIENTAS	EQUIPO DE RADIO Y COMUNICACION	ODAPAS-8707-PR037-043	3415	C. BERENICE DE LA ROSA APARICIO	REGULADOR	KOBLENZ	B-1000-1	07-02	REGULAR	F-2530	23/03/2007	RADIOSHACK DE MEXICO SA DE CV	260.00	E	32	30/03/2007	RECURSO PROPIO	24/03/2007		SUBDIRECCION DE CONTABILIDAD	NEZAHUALCOYOTL	
3416	1241	000000006	MOBILIARIO Y EQUIPO DE ADMINISTRACION	MOBILIARIO Y EQUIPO DE OFICINA	ODAPAS-8707-FN101-004	3416	C. MARCELO BAZALDUA CABEZA	ENMICADORA	GBC	HEATSAL 95	SG01361G	REGULAR	F-133-C-00024312	27/03/2007	OFFICE DEPOT DE MEXICO SA DE CV	1,503.48	E	37	30/03/2007	RECURSO PROPIO	27/03/2007		DIRECCION DE FINANZAS	NEZAHUALCOYOTL	

ODAPAS

1.- MUNICIPIO: NEZAHUALCOYOTL
2.- NUMERO: 067

3.- AYUNTAMIENTO
ODAS
DIF
OTROS — ESPECIFICAR

4.- FECHA: 31 DE DICIEMBRE DEL 2015
5.- ELABORO: LIC. JESUS FERNANDO DIAZ M. — CARGO- JEFE DE CONTROL PATRIMONIAL
6.- REVISO: C. RICARDO XOCHICALE SANCHEZ — CARGO- DIRECTOR GENERAL
7.- HOJA: 1 DE 112

INVENTARIO DE BIENES MUEBLES

No. PROG.	No. DE CUENTA	SUBCUENTA	NOMBRE DE LA CUENTA	NOMBRE DE LA SUBCUENTA	No. DE INVENTARIO	No. DE RESGUARDO	NOMBRE DEL RESGUARDATARIO	NOMBRE DEL MUEBLE	MARCA	MODELO	No. DE SERIE	ESTADO DE USO	FACTURA No.	FACTURA FECHA	PROVEEDOR	COSTO	DEPRECIACIÓN TIPO	MESES	FECHA	ORIGEN DEL RECURSO	FECHA DE ALTA	FECHA DE BAJA	AREA RESPONSABLE	LOCALIDAD	OBSERVACIONES
3417	1244	000000002	EQUIPO DE TRANSPORTE	VEHICULOS	ODAPAS-8707-PS043-019	3417	C. ADRIAN GUTIERREZ PEREZ	CAMION PIPA	FREIGHTLINER	2007	3ALACYCS27DY67753	REGULAR	F.07599 (DONACION)	25/01/2007	PUEBLA AUTOMOTRIZ SA DE CV	715,850.00	D	54	31/03/2007	RECURSO PROPIO	25/01/2007		COORDINACION DE PIPAS	NEZAHUALCOYOTL	
3418	1244	000000002	EQUIPO DE TRANSPORTE	VEHICULOS	ODAPAS-8707-PS043-018	3418	C. ADRIAN GUTIERREZ PEREZ	CAMION PIPA	FREIGHTLINER	2007	3ALACYCS17DY69932	REGULAR	F-07599 (DONACION)	25/01/2007	PUEBLA AUTOMOTRIZ SA DE CV	715,850.00	D	54	31/03/2007	RECURSO PROPIO	25/01/2007		COORDINACION DE PIPAS	NEZAHUALCOYOTL	
3419	1249	000000008	OTROS BIENES MUEBLES	DIVERSOS	ODAPAS-8707-AT204-003	3419	N-D	REMACHADORA DE ACORDEON	TOOLCRAFT	S-M	S-S	BAJA	F-2863	08/03/2007	TECNODISEÑO SA DE CV	468.45	D	49	31/03/2007	RECURSO PROPIO	08/03/2007	31/05/2009	N-D	NEZAHUALCOYOTL	BAJA POR CONCEJO 2009
3420	1249	000000009	OTROS BIENES MUEBLES	DIVERSOS	ODAPAS-8707-PS169-012	3420	C. VICTOR DANIEL LEMUS HERNANDEZ	ROTOMARTILLO	TRUPER	ROTO-1/2NX	S-S	REGULAR	F-1379	03/04/2007	AGRUPACION DE DISTRIBUIDORES Y PRESTADORES DE SERVICIOS S.A DE C.V.	1,373.35	D	55	30/04/2007	RECURSO PROPIO	03/04/2007		DIRECCION DE PLANEACION PROYECTOS Y CONSTRUCCION	NEZAHUALCOYOTL	
3421	1241	000000004	MOBILIARIO Y EQUIPO DE ADMINISTRACION	EQUIPO DE COMPUTO	ODAPAS-8707-PN037-049	3421	C. MIGUEL ANGEL CRUZ BUSTOS	REGULADOR	SOLABASIC 1200	DN-21-122	TO7C06831	REGULAR	F-L297979	13/04/2007	PC CHEAP SA DE CV	247.83	E	46	30/04/2007	RECURSO PROPIO	13/04/2007		POZO 303	NEZAHUALCOYOTL	
3422	1241	000000004	MOBILIARIO Y EQUIPO DE ADMINISTRACION	EQUIPO DE COMPUTO	ODAPAS-8707-PP037-048	3422	C. MIGUEL ANGEL CRUZ BUSTOS	REGULADOR	SOLABASIC 1200	DN-21-122	E06K22447	REGULAR	F-L297979	13/04/2007	PC CHEAP SA DE CV	247.83	E	46	30/04/2007	RECURSO PROPIO	13/04/2007		PLANTA PRESURIZADORA CIUDAD LAGO	NEZAHUALCOYOTL	
3423	1241	000000004	MOBILIARIO Y EQUIPO DE ADMINISTRACION	EQUIPO DE COMPUTO	ODAPAS-8707-PT037-047	3423	C. MIGUEL ANGEL CRUZ BUSTOS	REGULADOR	SOLABASIC 1200	DN-21-122	TO7C06827	REGULAR	F-L297979	13/04/2007	PC CHEAP SA DE CV	247.83	E	46	30/04/2007	RECURSO PROPIO	13/04/2007		POZO 3	NEZAHUALCOYOTL	
3424	1241	000000004	MOBILIARIO Y EQUIPO DE ADMINISTRACION	EQUIPO DE COMPUTO	ODAPAS-8707-P7037-046	3424	C. MIGUEL ANGEL CRUZ BUSTOS	REGULADOR	SOLABASIC 1200	DN-21-122	E06K22398	REGULAR	F-L297979	13/04/2007	PC CHEAP SA DE CV	247.83	E	46	30/04/2007	RECURSO PROPIO	13/04/2007		POZO 4	NEZAHUALCOYOTL	
3425	1241	000000004	MOBILIARIO Y EQUIPO DE ADMINISTRACION	EQUIPO DE COMPUTO	ODAPAS-8707-P3037-045	3425	C. MIGUEL ANGEL CRUZ BUSTOS	REGULADOR	SOLABASIC 1200	DN-21-122	TO7C07484	REGULAR	F-L297979	13/04/2007	PC CHEAP SA DE CV	247.83	E	46	30/04/2007	RECURSO PROPIO	13/04/2007		POZO 5	NEZAHUALCOYOTL	
3426	1241	000000004	MOBILIARIO Y EQUIPO DE ADMINISTRACION	EQUIPO DE COMPUTO	ODAPAS-8707-P6037-044	3426	C. MIGUEL ANGEL CRUZ BUSTOS	REGULADOR	SOLABASIC 1200	DN-21-122	TO7C06842	REGULAR	F-L297979	13/04/2007	PC CHEAP SA DE CV	247.83	E	46	30/04/2007	RECURSO PROPIO	13/04/2007		POZO 8	NEZAHUALCOYOTL	
3427	1246	000000006	MAQUINARIA, OTROS EQUIPOS Y HERRAMIENTAS	EQUIPO DE RADIO Y COMUNICACION	ODAPAS-8707-PY024-151	3427	N-D	AMPLIFICADOR DE POTENCIA DE RADIO	S-M	PRO-3100	S-S	N-D	F-0103	02/04/2007	JERONIMO MENDOZA ALBERTO	2,300.00	D	29	30/04/2007	RECURSO PROPIO	02/04/2007		N-D	NEZAHUALCOYOTL	NO LOCALIZADO FISICAMENTE
3428	1246	000000006	MAQUINARIA, OTROS EQUIPOS Y HERRAMIENTAS	EQUIPO DE RADIO Y COMUNICACION	ODAPAS-8707-PY023-022	3428	C. MIGUEL ANGEL CRUZ BUSTOS	ANTENA BASE	S-M	S-M	S-S	REGULAR	F-0103	02/04/2007	JERONIMO MENDOZA ALBERTO	2,970.00	D	29	30/04/2007	RECURSO PROPIO	02/04/2007		TANQUE REY NEZA	NEZAHUALCOYOTL	
3429	1241	000000006	MOBILIARIO Y EQUIPO DE ADMINISTRACION	MOBILIARIO Y EQUIPO DE OFICINA	ODAPAS-8707-PS026-086	3429	N-D	TELEFONO	PANASONIC	KX-TS550LXW	7BCAB290936	N-D	F-BR4758	15/05/2007	RADIOSHACK DE MEXICO SA DE CV	173.04	E	30	25/05/2007	RECURSO PROPIO	15/05/2007		N-D	NEZAHUALCOYOTL	NO LOCALIZADO FISICAMENTE
3430	1241	000000006	MOBILIARIO Y EQUIPO DE ADMINISTRACION	MOBILIARIO Y EQUIPO DE OFICINA	ODAPAS-8707-DA026-085	3430	N-D	TELEFONO	PANASONIC	KX-TS550LXW	7BCAB290928	N-D	F-BR4758	15/05/2007	RADIOSHACK DE MEXICO SA DE CV	173.04	E	30	25/05/2007	RECURSO PROPIO	15/05/2007		N-D	NEZAHUALCOYOTL	NO LOCALIZADO FISICAMENTE
3431	1244	000000002	EQUIPO DE TRANSPORTE	VEHICULOS	ODAPAS-8707-PS043-020	3431	N-D	CAMION PIPA	FORD	1986	AC5JCP46962	N-D	POR CONSEJO	07/05/2007	POR CONSEJO	45,000.00	D	57	31/05/2007	RECURSO PROPIO	07/05/2007		N-D	NEZAHUALCOYOTL	NO LOCALIZADO FISICAMENTE
3432	1244	000000002	EQUIPO DE TRANSPORTE	VEHICULOS	ODAPAS-8707-CA044-014	3432	N-D	CAMION VOLTEO	FAMSA	1986	C1634RMEDO0326	N-D	POR CONSEJO	07/05/2007	POR CONSEJO	60,000.00	D	57	31/05/2007	RECURSO PROPIO	07/05/2007		N-D	NEZAHUALCOYOTL	NO LOCALIZADO FISICAMENTE
3433	1244	000000002	EQUIPO DE TRANSPORTE	VEHICULOS	ODAPAS-8707-CA040-030	3433	C. JESUS ISAIAS LOPEZ MARQUEZ	PICK UP LARGO D.H. T/M	NISSAN	2007	3N6DD12S97K-035405	REGULAR	F- V022969	19/06/2007	TOCHIGI AUTOMOTRIZ SA DE CV	186,956.52	D	39	30/06/2007	RECURSO PROPIO	31/05/2007		OPERACION DE REDES ZONA NORTE	NEZAHUALCOYOTL	
3434	1244	000000002	EQUIPO DE TRANSPORTE	VEHICULOS	ODAPAS-8707-PS040-029	3434	C. ADOLFO LUNA GARCIA	PICK UP LARGO D.H. T/M	NISSAN	2007	3N6DD12S97K-038081	REGULAR	F- V022967	19/06/2007	TOCHIGI AUTOMOTRIZ SA DE CV	186,956.52	D	39	30/06/2007	RECURSO PROPIO	31/05/2007		OPERACION DE REDES ZONA ORIENTE	NEZAHUALCOYOTL	
3435	1244	000000002	EQUIPO DE TRANSPORTE	VEHICULOS	ODAPAS-8707-RS040-028	3435	C. ROBERTO VILLEGAS GONZALEZ	PICK UP LARGO D.H. T/M	NISSAN	2007	3N6DD12S17K-036595	REGULAR	F- V022968	19/06/2007	TOCHIGI AUTOMOTRIZ SA DE CV	186,956.52	D	39	30/06/2007	RECURSO PROPIO	31/05/2007		SUBDIRECCION DE ALCANTARILLADO	NEZAHUALCOYOTL	
3436	1244	000000002	EQUIPO DE TRANSPORTE	VEHICULOS	ODAPAS-8707-PS040-027	3436	C. JOSE ALBERTO JIMENEZ FUENTES	PICK UP LARGO D.H. T/M	NISSAN	2007	3N6DD12S67K-040447	N-D	F- V022966	19/06/2007	TOCHIGI AUTOMOTRIZ SA DE CV	186,956.52	D	39	30/06/2007	RECURSO PROPIO	31/05/2007		SUBDIRECCION DE AGUA POTABLE	NEZAHUALCOYOTL	ACTA DE ROBO 655720830057314
3437	1241	000000003	MOBILIARIO Y EQUIPO DE ADMINISTRACION	EQUIPO CONTRA INCENDIO	ODAPAS-8707-PS113-045	3437	C. MIGUEL ANGEL CRUZ BUSTOS	EXTINTOR	S-M	S-M	S-S	REGULAR	F-2116	28/06/2007	AGRUPACION DE DISTRIBUIDORES Y PRESTADORES DE SERVICIOS S.A DE C.V.	978.08	D	52	30/06/2007	RECURSO PROPIO	28/06/2007		TANQUE PANTITLAN	NEZAHUALCOYOTL	
3438	1241	000000003	MOBILIARIO Y EQUIPO DE ADMINISTRACION	EQUIPO CONTRA INCENDIO	ODAPAS-8707-PS113-044	3438	C. MIGUEL ANGEL CRUZ BUSTOS	EXTINTOR	S-M	S-M	S-S	REGULAR	F-2116	28/06/2007	AGRUPACION DE DISTRIBUIDORES Y PRESTADORES DE SERVICIOS S.A DE C.V.	978.08	D	52	30/06/2007	RECURSO PROPIO	28/06/2007		POZO 8	NEZAHUALCOYOTL	
3439	1241	000000003	MOBILIARIO Y EQUIPO DE ADMINISTRACION	EQUIPO CONTRA INCENDIO	ODAPAS-8707-PS113-043	3439	C. MIGUEL ANGEL CRUZ BUSTOS	EXTINTOR	S-M	S-M	S-S	REGULAR	F-2116	28/06/2007	AGRUPACION DE DISTRIBUIDORES Y PRESTADORES DE SERVICIOS S.A DE C.V.	978.08	D	52	30/06/2007	RECURSO PROPIO	28/06/2007		POZO 4	NEZAHUALCOYOTL	
3440	1241	000000003	MOBILIARIO Y EQUIPO DE ADMINISTRACION	EQUIPO CONTRA INCENDIO	ODAPAS-8707-PS113-042	3440	C. MIGUEL ANGEL CRUZ BUSTOS	EXTINTOR	S-M	S-M	S-S	REGULAR	F-2116	28/06/2007	AGRUPACION DE DISTRIBUIDORES Y PRESTADORES DE SERVICIOS S.A DE C.V.	978.08	D	52	30/06/2007	RECURSO PROPIO	28/06/2007		POZO 3	NEZAHUALCOYOTL	
3441	1241	000000003	MOBILIARIO Y EQUIPO DE ADMINISTRACION	EQUIPO CONTRA INCENDIO	ODAPAS-8707-PS113-041	3441	C. MIGUEL ANGEL CRUZ BUSTOS	EXTINTOR	S-M	S-M	S-S	REGULAR	F-2116	28/06/2007	AGRUPACION DE DISTRIBUIDORES Y PRESTADORES DE SERVICIOS S.A DE C.V.	978.08	D	52	30/06/2007	RECURSO PROPIO	28/06/2007		POZO 7	NEZAHUALCOYOTL	
3442	1241	000000003	MOBILIARIO Y EQUIPO DE ADMINISTRACION	EQUIPO CONTRA INCENDIO	ODAPAS-8707-PS113-040	3442	C. MIGUEL ANGEL CRUZ BUSTOS	EXTINTOR	S-M	S-M	S-S	REGULAR	F-2116	28/06/2007	AGRUPACION DE DISTRIBUIDORES Y PRESTADORES DE SERVICIOS S.A DE C.V.	978.08	D	52	30/06/2007	RECURSO PROPIO	28/06/2007		POZO 5	NEZAHUALCOYOTL	
3443	1241	000000003	MOBILIARIO Y EQUIPO DE ADMINISTRACION	EQUIPO CONTRA INCENDIO	ODAPAS-8707-PS113-039	3443	C. MIGUEL ANGEL CRUZ BUSTOS	EXTINTOR	S-M	S-M	S-S	REGULAR	F-2116	28/06/2007	AGRUPACION DE DISTRIBUIDORES Y PRESTADORES DE SERVICIOS S.A DE C.V.	978.08	D	52	30/06/2007	RECURSO PROPIO	28/06/2007		POZO 303	NEZAHUALCOYOTL	
3444	1241	000000003	MOBILIARIO Y EQUIPO DE ADMINISTRACION	EQUIPO CONTRA INCENDIO	ODAPAS-8707-PS113-038	3444	C. MIGUEL ANGEL CRUZ BUSTOS	EXTINTOR	S-M	S-M	S-S	REGULAR	F-2116	28/06/2007	AGRUPACION DE DISTRIBUIDORES Y PRESTADORES DE SERVICIOS S.A DE C.V.	978.08	D	52	30/06/2007	RECURSO PROPIO	28/06/2007		POZO 329	NEZAHUALCOYOTL	
3445	1241	000000003	MOBILIARIO Y EQUIPO DE ADMINISTRACION	EQUIPO CONTRA INCENDIO	ODAPAS-8707-PS113-037	3445	C. MIGUEL ANGEL CRUZ BUSTOS	EXTINTOR	S-M	S-M	S-S	REGULAR	F-2116	28/06/2007	AGRUPACION DE DISTRIBUIDORES Y PRESTADORES DE SERVICIOS S.A DE C.V.	978.08	D	52	30/06/2007	RECURSO PROPIO	28/06/2007		TANQUE REY NEZA	NEZAHUALCOYOTL	
3446	1241	000000003	MOBILIARIO Y EQUIPO DE ADMINISTRACION	EQUIPO CONTRA INCENDIO	ODAPAS-8707-PS113-036	3446	C. MIGUEL ANGEL CRUZ BUSTOS	EXTINTOR	S-M	S-M	S-S	REGULAR	F-2116	28/06/2007	AGRUPACION DE DISTRIBUIDORES Y PRESTADORES DE SERVICIOS S.A DE C.V.	978.08	D	52	30/06/2007	RECURSO PROPIO	28/06/2007		POZO 330	NEZAHUALCOYOTL	
3447	1241	000000003	MOBILIARIO Y EQUIPO DE ADMINISTRACION	EQUIPO CONTRA INCENDIO	ODAPAS-8707-PS113-035	3447	C. MIGUEL ANGEL CRUZ BUSTOS	EXTINTOR	S-M	S-M	S-S	REGULAR	F-2116	28/06/2007	AGRUPACION DE DISTRIBUIDORES Y PRESTADORES DE SERVICIOS S.A DE C.V.	978.08	D	52	30/06/2007	RECURSO PROPIO	28/06/2007		TANQUE CARMELO PEREZ	NEZAHUALCOYOTL	
3448	1241	000000003	MOBILIARIO Y EQUIPO DE ADMINISTRACION	EQUIPO CONTRA INCENDIO	ODAPAS-8707-PS113-034	3448	C. MIGUEL ANGEL CRUZ BUSTOS	EXTINTOR	S-M	S-M	S-S	REGULAR	F-2116	28/06/2007	AGRUPACION DE DISTRIBUIDORES Y PRESTADORES DE SERVICIOS S.A DE C.V.	978.08	D	52	30/06/2007	RECURSO PROPIO	28/06/2007		PLANTA DE CLORACION RIVA PALACIO	NEZAHUALCOYOTL	
3449	1241	000000003	MOBILIARIO Y EQUIPO DE ADMINISTRACION	EQUIPO CONTRA INCENDIO	ODAPAS-8707-PS113-033	3449	C. MIGUEL ANGEL CRUZ BUSTOS	EXTINTOR	S-M	S-M	S-S	REGULAR	F-2116	28/06/2007	AGRUPACION DE DISTRIBUIDORES Y PRESTADORES DE SERVICIOS S.A DE C.V.	978.08	D	52	30/06/2007	RECURSO PROPIO	28/06/2007		PLANTA PRESURIZADORA CIUDAD LAGO	NEZAHUALCOYOTL	
3450	1241	000000003	MOBILIARIO Y EQUIPO DE ADMINISTRACION	EQUIPO CONTRA INCENDIO	ODAPAS-8707-PS113-032	3450	C. MIGUEL ANGEL CRUZ BUSTOS	EXTINTOR	S-M	S-M	S-S	REGULAR	F-2116	28/06/2007	AGRUPACION DE DISTRIBUIDORES Y PRESTADORES DE SERVICIOS S.A DE C.V.	978.08	D	52	30/06/2007	RECURSO PROPIO	28/06/2007		TANQUE LAS ANTENAS	NEZAHUALCOYOTL	
3451	1241	000000003	MOBILIARIO Y EQUIPO DE ADMINISTRACION	EQUIPO CONTRA INCENDIO	ODAPAS-8707-PS113-031	3451	C. MIGUEL ANGEL CRUZ BUSTOS	EXTINTOR	S-M	S-M	S-S	REGULAR	F-2116	28/06/2007	AGRUPACION DE DISTRIBUIDORES Y PRESTADORES DE SERVICIOS S.A DE C.V.	978.08	D	52	30/06/2007	RECURSO PROPIO	28/06/2007		TANQUE LAS TORRES	NEZAHUALCOYOTL	
3452	1246	000000002	MAQUINARIA, OTROS EQUIPOS Y HERRAMIENTAS	MAQUINARIA Y ACCESORIOS	ODAPAS-8707-PS160-013	3452	C. MIGUEL ANGEL CRUZ BUSTOS	TALADRO	DEWALT	DW235-G	7118282004349	REGULAR	F-5336	19/06/2007	COMERCIALIZADORA GUIRSA DE CV	1,943.00	D	52	30/06/2007	RECURSO PROPIO	19/06/2007		JEFE DE POZOS Y FUENTES DE ABASTECIMIENTO	NEZAHUALCOYOTL	ACTA DE ROBO 655720830200914
3453	1246	000000005	MAQUINARIA, OTROS EQUIPOS Y HERRAMIENTAS	EQUIPO HIDRAULICO	ODAPAS-8707-HS211-001	3453	C. JOSE ALBERTO JIMENEZ FUENTES	LOCALIZADOR DE TUBERIAS METALICAS Y NO METALICAS	METROTECH	RSP3	000733	REGULAR	F-0983,0984,0985,0986,0987,0988,0989,0990,0991	29/12/2006	SALOMA OROZCO DAVID ANTONIO	176,523.00	D	68	31/07/2007	RECURSO PROPIO	29/12/2006		SUBDIRECCION DE AGUA POTABLE	NEZAHUALCOYOTL	
3454	1246	000000005	MAQUINARIA, OTROS EQUIPOS Y HERRAMIENTAS	EQUIPO HIDRAULICO	ODAPAS-8707-HS210-001	3454	C. JOSE ALBERTO JIMENEZ FUENTES	GEOFONO	METROTECH	HL-5000+	100081876	REGULAR	F-0983,0984,0985,0986,0987,0988,0989,0990,0991	29/12/2006	SALOMA OROZCO DAVID ANTONIO	113,631.00	D	68	31/07/2007	RECURSO PROPIO	29/12/2006		SUBDIRECCION DE AGUA POTABLE	NEZAHUALCOYOTL	
3455	1246	000000005	MAQUINARIA, OTROS EQUIPOS Y HERRAMIENTAS	EQUIPO HIDRAULICO	ODAPAS-8707-HS209-001	3455	C. JOSE ALBERTO JIMENEZ FUENTES	REGISTRADOR DE RUIDOS CON 30 RADIO-REGISTRADORES	SEBAKMT	SEBALOG COMMANDER	143314002	REGULAR	F-0983,0984,0985,0986,0987,0988,0989,0990,0991	29/12/2006	SALOMA OROZCO DAVID ANTONIO	432,874.00	D	68	31/07/2007	RECURSO PROPIO	29/12/2006		SUBDIRECCION DE AGUA POTABLE	NEZAHUALCOYOTL	
3456	1246	000000006	MAQUINARIA, OTROS EQUIPOS Y HERRAMIENTAS	EQUIPO DE RADIO Y COMUNICACION	ODAPAS-8707-HS024-154	3456	N-D	PRE. AMPLIFICADOR DE POTENCIA	S-M	S-M	S-S	N-D	F-0119	24/07/2007	JERONIMO MENDOZA ALBERTO	800.00	E	47	31/07/2007	RECURSO PROPIO	24/07/2007		N-D	NEZAHUALCOYOTL	NO LOCALIZADO FISICAMENTE
3457	1246	000000006	MAQUINARIA, OTROS EQUIPOS Y HERRAMIENTAS	EQUIPO DE RADIO Y COMUNICACION	ODAPAS-8707-HS024-153	3457	N-D	RADIO DE 2 VIAS	S-M	S-M	S-S	N-D	F-GC3057	24/07/2007	RADIOSHACK DE MEXICO SA DE CV	694.78	E	48	31/07/2007	RECURSO PROPIO	24/07/2007		N-D	NEZAHUALCOYOTL	NO LOCALIZADO FISICAMENTE
3458	1246	000000006	MAQUINARIA, OTROS EQUIPOS Y HERRAMIENTAS	EQUIPO DE RADIO Y COMUNICACION	ODAPAS-8707-HS024-152	3458	N-D	RADIO DE 2 VIAS	S-M	S-M	S-S	N-D	F-GC3057	24/07/2007	RADIOSHACK DE MEXICO SA DE CV	694.78	E	48	31/07/2007	RECURSO PROPIO	24/07/2007		N-D	NEZAHUALCOYOTL	NO LOCALIZADO FISICAMENTE
3459	1241	000000004	MOBILIARIO Y EQUIPO DE ADMINISTRACION	EQUIPO DE COMPUTO	ODAPAS-8707-IN033-113	3459	C. MARCELO BAZALDUA CABEZA	IMPRESORA	HP	LASER JET 3800DN	CNYCH75185	REGULAR	F-1074	25/07/2007	COMERCIALIZADORA TRI-OSA DE CV	26,208.00	D	67	31/07/2007	RECURSO PROPIO	25/07/2007		DIRECCION DE FINANZAS	NEZAHUALCOYOTL	
3460	1241	000000004	MOBILIARIO Y EQUIPO DE ADMINISTRACION	EQUIPO DE COMPUTO	ODAPAS-8707-EG102-116	3460	C. MARCELO BAZALDUA CABEZA	NO BREAK	SOLA BASIC	XR-21-162	E-Q7-F-08553	REGULAR	F-1074	25/07/2007	COMERCIALIZADORA TRI-OSA DE CV	4,876.75	D	67	31/07/2007	RECURSO PROPIO	25/07/2007		SUBDIRECCION DE INGRESOS	NEZAHUALCOYOTL	
3461	1241	000000004	MOBILIARIO Y EQUIPO DE ADMINISTRACION	EQUIPO DE COMPUTO	ODAPAS-8707-EG102-115	3461	N-D	NO BREAK	SOLA BASIC	XR-21-162	E-Q7-F-08541	BAJA	F-1074	25/07/2007	COMERCIALIZADORA TRI-OSA DE CV	4,876.75	D	67	31/07/2007	RECURSO PROPIO	25/07/2007	31/05/2009	N-D	NEZAHUALCOYOTL	BAJA POR CONCEJO 2009
3462	1241	000000004	MOBILIARIO Y EQUIPO DE ADMINISTRACION	EQUIPO DE COMPUTO	ODAPAS-8707-IN097-067	3462	LIC. JESUS FERNANDO DIAZ MONDRAGON	WORKSTATION	DELL	DCDO	JRBY5D1	REGULAR	F-1074	25/07/2007	COMERCIALIZADORA TRI-OSA DE CV	68,975.77	D	67	31/07/2007	RECURSO PROPIO	25/07/2007		INFORMATICA Y SISTEMAS	NEZAHUALCOYOTL	
3463	1241	000000004	MOBILIARIO Y EQUIPO DE ADMINISTRACION	EQUIPO DE COMPUTO	ODAPAS-8707-IN097-066	3463	LIC. JESUS FERNANDO DIAZ MONDRAGON	WORKSTATION	DELL	DCDO	9XNG4D1	REGULAR	F-1074	25/07/2007	COMERCIALIZADORA TRI-OSA DE CV	68,975.77	D	67	31/07/2007	RECURSO PROPIO	25/07/2007		CONTROL PATRIMONIAL	NEZAHUALCOYOTL	
3464	1246	000000006	MAQUINARIA, OTROS EQUIPOS Y HERRAMIENTAS	EQUIPO DE RADIO Y COMUNICACION	ODAPAS-8707-PO023-023	3464	C. MIGUEL ANGEL CRUZ BUSTOS	ANTENA BASE	S-M	S-M	S-S	REGULAR	F-0125	07/08/2007	JERONIMO MENDOZA ALBERTO	3,500.00	D	51	31/08/2007	RECURSO PROPIO	07/08/2007		TANQUE PANTITLAN	NEZAHUALCOYOTL	
3465	1246	000000006	MAQUINARIA, OTROS EQUIPOS Y HERRAMIENTAS	EQUIPO DE RADIO Y COMUNICACION	ODAPAS-8707-PS024-156	3465	C. JOSE ALBERTO JIMENEZ FUENTES	EQ DE RADIOCOMUNICACIÓN	ICOM	ICF-121S	S-S	N-D	F-0131	13/08/2007	JERONIMO MENDOZA ALBERTO	5,600.00	D	51	31/08/2007	RECURSO PROPIO	13/08/2007		SUBDIRECCION DE AGUA POTABLE	NEZAHUALCOYOTL	ACTA DE ROBO 655720830057314
3466	1246	000000006	MAQUINARIA, OTROS EQUIPOS Y HERRAMIENTAS	EQUIPO DE RADIO Y COMUNICACION	ODAPAS-8707-PS024-155	3466	C. ADOLFO LUNA GARCIA	EQ DE RADIOCOMUNICACIÓN	ICOM	ICF-121S	S-S	REGULAR	F-0131	13/08/2007	JERONIMO MENDOZA ALBERTO	5,600.00	D	51	31/08/2007	RECURSO PROPIO	13/08/2007		OPERACION DE REDES ZONA ORIENTE	NEZAHUALCOYOTL	
3467	1241	000000006	MOBILIARIO Y EQUIPO DE ADMINISTRACION	MOBILIARIO Y EQUIPO DE OFICINA	ODAPAS-8707-DA026-087	3467	N-D	TELEFONO	PANASONIC	KX-T7730X	6JCKC946282	N-D	F-24058 E	14/08/2007	MEXTELECOM SA DE CV	1,156.00	E	53	27/08/2007	RECURSO PROPIO	14/08/2007		N-D	NEZAHUALCOYOTL	NO LOCALIZADO FISICAMENTE
3468	1241	000000006	MOBILIARIO Y EQUIPO DE ADMINISTRACION	MOBILIARIO Y EQUIPO DE OFICINA	ODAPAS-8707-HS102-117	3468	N-D	NO BREAK	COMPLET	PC750	0711I220489	N-D	F-2549	13/08/2007	AGRUPACION DE DISTRIBUIDORES Y PRESTADORES DE SERVICIOS S.A DE C.V.	1,415.94	D	44	31/08/2007	RECURSO PROPIO	18/08/2007		N-D	NEZAHUALCOYOTL	NO LOCALIZADO FISICAMENTE
3469	1241	000000006	MOBILIARIO Y EQUIPO DE ADMINISTRACION	MOBILIARIO Y EQUIPO DE OFICINA	ODAPAS-8707-RS033-114	3469	LIC. JESUS FERNANDO DIAZ MONDRAGON	IMPRESORA	HP	PCG-25IP	CNHC74OOCV	INSERVIBLE	F-2549	13/08/2007	AGRUPACION DE DISTRIBUIDORES Y PRESTADORES DE SERVICIOS S.A DE C.V.	5,462.50	D	44	31/08/2007	RECURSO PROPIO	13/08/2007		CONTROL PATRIMONIAL	NEZAHUALCOYOTL	BAJA PENDIENTE
3470	1241	000000006	MOBILIARIO Y EQUIPO DE ADMINISTRACION	MOBILIARIO Y EQUIPO DE OFICINA	ODAPAS-8707-RS031-124	3470	LIC. JESUS FERNANDO DIAZ MONDRAGON	COMPUTADORA	SONY	VGC-LS26ME	S-S	REGULAR	F-2543	09/08/2007	AGRUPACION DE DISTRIBUIDORES Y PRESTADORES DE SERVICIOS S.A DE C.V.	37,498.75	D	44	31/08/2007	RECURSO PROPIO	09/08/2007		INFORMATICA Y SISTEMAS	NEZAHUALCOYOTL	
3471	1241	000000006	MOBILIARIO Y EQUIPO DE ADMINISTRACION	MOBILIARIO Y EQUIPO DE OFICINA	ODAPAS-8707-DA069-003	3471	C. JOSE CRUZ DIAZ PEREZ	AIRE ACONDICIONADO	YORK	S/M	YCUS18-6R	REGULAR	F-0001	06/08/2007	GUERRERO ANGEL ALEJANDRO	1,680.00	E	53	27/08/2007	RECURSO PROPIO	06/08/2007		DIRECCION DE OPERACIÓN HIDRAULICA	NEZAHUALCOYOTL	
3472	1241	000000006	MOBILIARIO Y EQUIPO DE ADMINISTRACION	MOBILIARIO Y EQUIPO DE OFICINA	ODAPAS-8707-IN013-108	3472	N-D	SUMADORA	SHARP	EL-1801PIII	6D41749X	INSERVIBLE	F-133-E-000082560	26/10/2007	OFFICE DEPOT DE MEXICO SA DE CV	373.04	E	78	31/10/2007	RECURSO PROPIO	26/10/2007		N-D	NEZAHUALCOYOTL	
3473	1241	000000006	MOBILIARIO Y EQUIPO DE ADMINISTRACION	MOBILIARIO Y EQUIPO DE OFICINA	ODAPAS-8707-IN013-107	3473	N-D	SUMADORA	SHARP	EL-1801PIII	6D41038X	BAJA	F-133-E-000082560	26/10/2007	OFFICE DEPOT DE MEXICO SA DE CV	373.04	E	78	31/10/2007	RECURSO PROPIO	26/10/2007	31/05/2009	N-D	NEZAHUALCOYOTL	BAJA POR CONCEJO 2009
3474	1241	000000006	MOBILIARIO Y EQUIPO DE ADMINISTRACION	MOBILIARIO Y EQUIPO DE OFICINA	ODAPAS-8707-IN013-106	3474	N-D	SUMADORA	SHARP	EL-1801PIII	6D41582X	BAJA	F-133-E-000082560	26/10/2007	OFFICE DEPOT DE MEXICO SA DE CV	373.04	E	78	31/10/2007	RECURSO PROPIO	26/10/2007	31/05/2009	N-D	NEZAHUALCOYOTL	BAJA POR CONCEJO 2009
3475	1246	000000002	MAQUINARIA, OTROS EQUIPOS Y HERRAMIENTAS	MAQUINARIA Y ACCESORIOS	ODAPAS-8707-HO212-001	3475	C. ANTONIO TLAMINTZI TLAMINTZI	ESPARCIDOR	S-M	ACCUGREEN 1000	S-S	REGULAR	F-002	17/10/2007	ERIKA MARGARITA PAGAZA CALDERON	3,850.00	D	35	31/10/2007	RECURSO PROPIO	17/10/2007		PLANTA DE TRATAMIENTO	NEZAHUALCOYOTL	
3476	1246	000000002	MAQUINARIA, OTROS EQUIPOS Y HERRAMIENTAS	MAQUINARIA Y ACCESORIOS	ODAPAS-8707-HO062-004	3476	C. ANTONIO TLAMINTZI TLAMINTZI	DESBROZADORA	RYOBI	RY30564	ATK2140164	REGULAR	F-002	17/10/2007	ERIKA MARGARITA PAGAZA CALDERON	3,520.00	D	35	31/10/2007	RECURSO PROPIO	17/10/2007		PLANTA DE TRATAMIENTO	NEZAHUALCOYOTL	
3477	1246	000000002	MAQUINARIA, OTROS EQUIPOS Y HERRAMIENTAS	MAQUINARIA Y ACCESORIOS	ODAPAS-8707-HO062-003	3477	C. ANTONIO TLAMINTZI TLAMINTZI	DESBROZADORA	RYOBI	RY30564	ATK2140089	REGULAR	F-012	17/10/2007	ERIKA MARGARITA PAGAZA CALDERON	3,520.00	D	35	31/10/2007	RECURSO PROPIO	17/10/2007		PLANTA DE TRATAMIENTO	NEZAHUALCOYOTL	

ODAPAS

1.- MUNICIPIO: NEZAHUALCOYOTL
2.- NUMERO: 087

3.- AYUNTAMIENTO
ODAS
DIF
OTROS
ESPECIFICAR

4.- FECHA: 31 DE DICIEMBRE DEL 2015
5.- ELABORO: LIC. JESUS FERNANDO DIAZ M.
6.- REVISO: C. RICARDO XOCHICALE SANCHEZ
7.- HOJA: 1 DE 112

CARGO- JEFE DE CONTROL PATRIMONIAL
CARGO- DIRECTOR GENERAL

INVENTARIO DE BIENES MUEBLES

8 NUM. PROG.	9 NUM. DE CUENTA	NUM. DE SUBCUENTA	NOMBRE DE LA CUENTA	10 NOMBRE DE LA SUBCUENTA	11 NUMERO DE INVENTARIO	12 NUMERO DE RESGUARDO	14 NOMBRE DEL RESGUARDATARIO	15 NOMBRE DEL MUEBLE	16 MARCA	17 MODELO	18 NUMERO DE SERIE	19 ESTADO DE USO	20 FACTURA NUMERO	FACTURA FECHA	PROVEEDOR	COSTO	21 POLIZA TIPO	POLIZA NUMERO	POLIZA FECHA	22 RECURSO	23 MOVIMIENTO FECHA ALTA	FECHA BAJA	24 AREA RESPONSABLE	25 LOCALIDAD	26 OBSERVACIONES
3478	1241	000000006	MOBILIARIO Y EQUIPO DE ADMINISTRACION	MOBILIARIO Y EQUIPO DE OFICINA	ODAPAS-8707-PS142-025	3478	N-D	CAMARA DIGITAL	SONY	DSC-S650	1773069	BAJA	F-1103	09/10/2007	COMERCIALIZADORA TRI-O SA DE CV	2,934.06	D	34	31/10/2007	RECURSO PROPIO	20/09/2007	31/05/2009	N-D	NEZAHUALCOYOTL	BAJA POR CONCEJO 2009
3479	1241	000000006	MOBILIARIO Y EQUIPO DE ADMINISTRACION	MOBILIARIO Y EQUIPO DE OFICINA	ODAPAS-8707-PS142-024	3479	LIC. JESUS FERNANDO DIAZ MONDRAGON	CAMARA DIGITAL	SONY	DSC-S650	1775015	INSERVIBLE	F-1103	09/10/2007	COMERCIALIZADORA TRI-O SA DE CV	2,934.06	D	34	31/10/2007	RECURSO PROPIO	20/09/2007		CONTROL PATRIMONIAL	NEZAHUALCOYOTL	BAJA PENDIENTE
3480	1241	000000006	MOBILIARIO Y EQUIPO DE ADMINISTRACION	MOBILIARIO Y EQUIPO DE OFICINA	ODAPAS-8707-PS142-023	3480	LIC. JESUS FERNANDO DIAZ MONDRAGON	CAMARA DIGITAL	SONY	DSC-S650	1775014	INSERVIBLE	F-1103	09/10/2007	COMERCIALIZADORA TRI-O SA DE CV	2,934.06	D	34	31/10/2007	RECURSO PROPIO	20/09/2007		CONTROL PATRIMONIAL	NEZAHUALCOYOTL	BAJA PENDIENTE
3481	1241	000000006	MOBILIARIO Y EQUIPO DE ADMINISTRACION	MOBILIARIO Y EQUIPO DE OFICINA	ODAPAS-8707-PS142-022	3481	LIC. JESUS FERNANDO DIAZ MONDRAGON	CAMARA DIGITAL	SONY	DSC-S650	1775011	INSERVIBLE	F-1103	09/10/2007	COMERCIALIZADORA TRI-O SA DE CV	2,934.06	D	34	31/10/2007	RECURSO PROPIO	20/09/2007		CONTROL PATRIMONIAL	NEZAHUALCOYOTL	BAJA PENDIENTE
3482	1241	000000006	MOBILIARIO Y EQUIPO DE ADMINISTRACION	MOBILIARIO Y EQUIPO DE OFICINA	ODAPAS-8707-PS142-021	3482	LIC. JESUS FERNANDO DIAZ MONDRAGON	CAMARA DIGITAL	SONY	DSC-S650	1775017	INSERVIBLE	F-1103	09/10/2007	COMERCIALIZADORA TRI-O SA DE CV	2,934.06	D	34	31/10/2007	RECURSO PROPIO	20/09/2007		CONTROL PATRIMONIAL	NEZAHUALCOYOTL	BAJA PENDIENTE
3483	1241	000000004	MOBILIARIO Y EQUIPO DE ADMINISTRACION	EQUIPO DE COMPUTO	ODAPAS-8707-PS214-005	3483	N-D	MEMORY STICK PRO DUO DE 1 GIGA	S-M	S-M	S-S	BAJA	F-087	29/11/2007	COMERCIALIZADORA GRUPO ZARAVENT SA DE CV	538.00	D	60	30/11/2007	RECURSO PROPIO	29/11/2007	31/05/2009	N-D	NEZAHUALCOYOTL	BAJA POR CONCEJO 2009
3484	1241	000000004	MOBILIARIO Y EQUIPO DE ADMINISTRACION	EQUIPO DE COMPUTO	ODAPAS-8707-PS214-004	3484	N-D	MEMORY STICK PRO DUO DE 1 GIGA	S-M	S-M	S-S	BAJA	F-087	29/11/2007	COMERCIALIZADORA GRUPO ZARAVENT SA DE CV	538.00	D	60	30/11/2007	RECURSO PROPIO	29/11/2007	31/05/2009	N-D	NEZAHUALCOYOTL	BAJA POR CONCEJO 2009
3485	1241	000000004	MOBILIARIO Y EQUIPO DE ADMINISTRACION	EQUIPO DE COMPUTO	ODAPAS-8707-PS211-003	3485	N-D	MEMORY STICK PRO DUO DE 1 GIGA	S-M	S-M	S-S	BAJA	F-087	29/11/2007	COMERCIALIZADORA GRUPO ZARAVENT SA DE CV	538.00	D	60	30/11/2007	RECURSO PROPIO	29/11/2007	31/05/2009	N-D	NEZAHUALCOYOTL	BAJA POR CONCEJO 2009
3486	1241	000000004	MOBILIARIO Y EQUIPO DE ADMINISTRACION	EQUIPO DE COMPUTO	ODAPAS-8707-PS214-002	3486	N-D	MEMORY STICK PRO DUO DE 1 GIGA	S-M	S-M	S-S	BAJA	F-087	29/11/2007	COMERCIALIZADORA GRUPO ZARAVENT SA DE CV	538.00	D	60	30/11/2007	RECURSO PROPIO	29/11/2007	31/05/2009	N-D	NEZAHUALCOYOTL	BAJA POR CONCEJO 2009
3487	1241	000000004	MOBILIARIO Y EQUIPO DE ADMINISTRACION	EQUIPO DE COMPUTO	ODAPAS-8707-PS214-001	3487	N-D	MEMORY STICK PRO DUO DE 1 GIGA	S-M	S-M	S-S	BAJA	F-087	29/11/2007	COMERCIALIZADORA GRUPO ZARAVENT SA DE CV	538.00	D	60	30/11/2007	RECURSO PROPIO	29/11/2007	31/05/2009	N-D	NEZAHUALCOYOTL	BAJA POR CONCEJO 2009
3488	1241	000000004	MOBILIARIO Y EQUIPO DE ADMINISTRACION	EQUIPO DE COMPUTO	ODAPAS-8707-PS213-005	3488	N-D	CARGADOR DE BATERIA RAPIA CON 4 BATERIAS RECARGABLES	SONY	S-M	S-S	N-D	F-087	29/11/2007	COMERCIALIZADORA GRUPO ZARAVENT SA DE CV	540.00	D	60	30/11/2007	RECURSO PROPIO	29/11/2007		N-D	NEZAHUALCOYOTL	NO LOCALIZADO FISICAMENTE
3489	1241	000000004	MOBILIARIO Y EQUIPO DE ADMINISTRACION	EQUIPO DE COMPUTO	ODAPAS-8707-PS213-004	3489	N-D	CARGADOR DE BATERIA RAPIA CON 4 BATERIAS RECARGABLES	SONY	S-M	S-S	N-D	F-087	29/11/2007	COMERCIALIZADORA GRUPO ZARAVENT SA DE CV	540.00	D	60	30/11/2007	RECURSO PROPIO	29/11/2007		N-D	NEZAHUALCOYOTL	NO LOCALIZADO FISICAMENTE
3490	1241	000000004	MOBILIARIO Y EQUIPO DE ADMINISTRACION	EQUIPO DE COMPUTO	ODAPAS-8707-PS213-003	3490	N-D	CARGADOR DE BATERIA RAPIA CON 4 BATERIAS RECARGABLES	SONY	S-M	S-S	N-D	F-087	29/11/2007	COMERCIALIZADORA GRUPO ZARAVENT SA DE CV	540.00	D	60	30/11/2007	RECURSO PROPIO	29/11/2007		N-D	NEZAHUALCOYOTL	NO LOCALIZADO FISICAMENTE
3491	1241	000000004	MOBILIARIO Y EQUIPO DE ADMINISTRACION	EQUIPO DE COMPUTO	ODAPAS-8707-PS213-002	3491	N-D	CARGADOR DE BATERIA RAPIA CON 4 BATERIAS RECARGABLES	SONY	S-M	S-S	N-D	F-087	29/11/2007	COMERCIALIZADORA GRUPO ZARAVENT SA DE CV	540.00	D	60	30/11/2007	RECURSO PROPIO	29/11/2007		N-D	NEZAHUALCOYOTL	NO LOCALIZADO FISICAMENTE
3492	1241	000000004	MOBILIARIO Y EQUIPO DE ADMINISTRACION	EQUIPO DE COMPUTO	ODAPAS-8707-PS213-001	3492	N-D	CARGADOR DE BATERIA RAPIA CON 4 BATERIAS RECARGABLES	SONY	S-M	S-S	N-D	F-087	29/11/2007	COMERCIALIZADORA GRUPO ZARAVENT SA DE CV	540.00	D	60	30/11/2007	RECURSO PROPIO	29/11/2007		N-D	NEZAHUALCOYOTL	NO LOCALIZADO FISICAMENTE
3493	1241	000000006	MOBILIARIO Y EQUIPO DE ADMINISTRACION	MOBILIARIO Y EQUIPO DE OFICINA	ODAPAS-8707-RS102-121	3493	N-D	NO BREAK	CENTRA	CENTRA 700	417802571	N-D	F-3366	16/11/2007	AGRUPACION DE DISTRIBUIDORES Y PRESTADORES DE SERVICIOS S.A. DE C.V.	1,290.00	D	47	30/11/2007	RECURSO PROPIO	16/11/2007		N-D	NEZAHUALCOYOTL	NO LOCALIZADO FISICAMENTE
3494	1241	000000006	MOBILIARIO Y EQUIPO DE ADMINISTRACION	MOBILIARIO Y EQUIPO DE OFICINA	ODAPAS-8707-RS102-120	3494	N-D	NO BREAK	CENTRA	CENTRA 700	417802570	N-D	F-3366	16/11/2007	AGRUPACION DE DISTRIBUIDORES Y PRESTADORES DE SERVICIOS S.A. DE C.V.	1,290.00	D	47	30/11/2007	RECURSO PROPIO	16/11/2007		N-D	NEZAHUALCOYOTL	NO LOCALIZADO FISICAMENTE
3495	1241	000000006	MOBILIARIO Y EQUIPO DE ADMINISTRACION	MOBILIARIO Y EQUIPO DE OFICINA	ODAPAS-8707-RS102-119	3495	N-D	NO BREAK	CENTRA	CENTRA 700	417802572	N-D	F-3366	16/11/2007	AGRUPACION DE DISTRIBUIDORES Y PRESTADORES DE SERVICIOS S.A. DE C.V.	1,290.00	D	47	30/11/2007	RECURSO PROPIO	16/11/2007		N-D	NEZAHUALCOYOTL	NO LOCALIZADO FISICAMENTE
3496	1241	000000006	MOBILIARIO Y EQUIPO DE ADMINISTRACION	MOBILIARIO Y EQUIPO DE OFICINA	ODAPAS-8707-RS102-118	3496	N-D	NO BREAK	CENTRA	CENTRA 700	417802563	N-D	F-3366	16/11/2007	AGRUPACION DE DISTRIBUIDORES Y PRESTADORES DE SERVICIOS S.A. DE C.V.	1,290.00	D	47	30/11/2007	RECURSO PROPIO	16/11/2007		N-D	NEZAHUALCOYOTL	NO LOCALIZADO FISICAMENTE
3497	1241	000000004	MOBILIARIO Y EQUIPO DE ADMINISTRACION	EQUIPO DE COMPUTO	ODAPAS-8707-RS030-208	3497	N-D	MONITOR 17"	SAMSUNG	794V S	AR17H9LPA32065N	INSERVIBLE	F-683122	29/11/2007	SUMICOM TELEMARKETING SA DE CV	1,039.14	E	46	30/11/2007	RECURSO PROPIO	29/11/2007		N-D	NEZAHUALCOYOTL	
3498	1249	000000008	OTROS BIENES MUEBLES	DIVERSOS	ODAPAS-8707-AL215-001	3498	C.P.C. DULCE KARINA PEREZ RODRIGUEZ	CARPA DE 5 X 3 MTS	S-M	S-M	S-S	MALO	F-093	27/12/2007	COMERCIALIZADORA GRUPO ZARAVENT SA DE CV	9,200.00	D	60	31/12/2007	RECURSO PROPIO	27/12/2007		DIRECCION DE ADMINISTRACION	NEZAHUALCOYOTL	
3499	1249	000000008	OTROS BIENES MUEBLES	DIVERSOS	ODAPAS-8707-DS216-003	3499	LIC. JESUS FERNANDO DIAZ MONDRAGON	CARPA DE 5 X 6 MTS	DUROPLEX	OPLEX	S-S	MALO	F-093	27/12/2007	COMERCIALIZADORA GRUPO ZARAVENT SA DE CV	12,800.00	D	60	31/12/2007	RECURSO PROPIO	27/12/2007		CONTROL PATRIMONIAL	NEZAHUALCOYOTL	
3500	1249	000000008	OTROS BIENES MUEBLES	DIVERSOS	ODAPAS-8707-DS216-002	3500	LIC. JESUS FERNANDO DIAZ MONDRAGON	CARPA DE 5 X 6 MTS	DUROPLEX	OPLEX	S-S	MALO	F-093	27/12/2007	COMERCIALIZADORA GRUPO ZARAVENT SA DE CV	12,800.00	D	60	31/12/2007	RECURSO PROPIO	27/12/2007		CONTROL PATRIMONIAL	NEZAHUALCOYOTL	
3501	1241	000000004	MOBILIARIO Y EQUIPO DE ADMINISTRACION	EQUIPO DE COMPUTO	ODAPAS-8707-DA102-122	3501	N-D	NO BREAK	COMPLET	MT600	07AC500416	N-D	F-19210	20/12/2007	OLIVARES QUEZADA BLANCA ESTELA	607.83	D	41	31/12/2007	RECURSO PROPIO	20/12/2007		N-D	NEZAHUALCOYOTL	NO LOCALIZADO FISICAMENTE
3502	1241	000000004	MOBILIARIO Y EQUIPO DE ADMINISTRACION	EQUIPO DE COMPUTO	ODAPAS-8707-AL142-026	3502	LIC. JESUS FERNANDO DIAZ MONDRAGON	CAMARA DIGITAL	CANON	PC-1200	4526201527	INSERVIBLE	F-546	20/12/2007	GRUPO INDUSTRIAL MIGA SA DE CV	4,684.99	D	52	31/12/2007	RECURSO PROPIO	20/12/2007		CONTROL PATRIMONIAL	NEZAHUALCOYOTL	BAJA PENDIENTE
3503	1241	000000004	MOBILIARIO Y EQUIPO DE ADMINISTRACION	EQUIPO DE COMPUTO	ODAPAS-8707-AL035-011	3503	LIC. JESUS FERNANDO DIAZ MONDRAGON	PC PORTATIL	TOSHIBA	S/M	57159270K	INSERVIBLE	F-546	20/12/2007	GRUPO INDUSTRIAL MIGA SA DE CV	14,884.60	D	52	31/12/2007	RECURSO PROPIO	20/12/2007		CONTROL PATRIMONIAL	NEZAHUALCOYOTL	BAJA PENDIENTE
3504	1246	000000002	MAQUINARIA, OTROS EQUIPOS Y HERRAMIENTAS	MAQUINARIA Y ACCESORIOS	ODAPAS-8708-PS164-004	3504	C. JUAN CARLOS JUAREZ RAMIREZ	ESMERILADORA	BOSCH	06017523C2	3601G524GO	REGULAR	F-0882	24/02/2008	ERIC JAVIER MIGUEL ALFARO	1,739.00	E	45	29/02/2008	RECURSO PROPIO	24/02/2008		OPERACION DE REDES ZONA CENTRO	NEZAHUALCOYOTL	
3505	1241	000000004	MOBILIARIO Y EQUIPO DE ADMINISTRACION	EQUIPO DE COMPUTO	ODAPAS-8708-FN030-209	3505	N-D	MONITOR 14"	SOYO	MT-NI-DYLM1495	MMT4JBYA07372072	N-D	F-6271	06/02/2008	HERNANDEZ TEROBA JUAN	1,652.18	E	45	29/02/2008	RECURSO PROPIO	06/02/2008		N-D	NEZAHUALCOYOTL	NO LOCALIZADO FISICAMENTE
3506	1246	000000005	MAQUINARIA, OTROS EQUIPOS Y HERRAMIENTAS	EQUIPO HIDRAULICO	ODAPAS-8708-HF058-012	3506	C. ROBERTO VILLEGAS GONZALEZ	SUBESTACION ELECTRICA	SIEMES	S/M	S-S	MALO	F-1208	03/03/2008	FUERZA Y PRESION HIDRAULICA SA DE CV	219,800.00	D	64	31/03/2008	RECURSO PROPIO	03/03/2008		CARCAMO SAN FELIPE	NEZAHUALCOYOTL	
3507	1249	000000008	OTROS BIENES MUEBLES	DIVERSOS	ODAPAS-8708-CA142-030	3507	ARQ. MARCELO HERNANDEZ LOPEZ	CAMARA DIGITAL	SONY	DSC-W80	8286496	REGULAR	F-562	07/03/2008	GRUPO INDUSTRIAL MIGA SA DE CV	4,790.00	D	35	31/03/2008	RECURSO PROPIO	07/03/2008		ALCANTARILLADO ZONA CENTRO	NEZAHUALCOYOTL	
3508	1249	000000008	OTROS BIENES MUEBLES	DIVERSOS	ODAPAS-8708-CA142-029	3508	LIC. JESUS FERNANDO DIAZ MONDRAGON	CAMARA DIGITAL	SONY	DSC-W80	8285934	INSERVIBLE	F-562	07/03/2008	GRUPO INDUSTRIAL MIGA SA DE CV	4,790.00	D	35	31/03/2008	RECURSO PROPIO	07/03/2008		CONTROL PATRIMONIAL	NEZAHUALCOYOTL	BAJA PENDIENTE
3509	1249	000000008	OTROS BIENES MUEBLES	DIVERSOS	ODAPAS-8708-CA142-028	3509	N-D	CAMARA DIGITAL	SONY	DSC-W80	8286497	N-D	F-562	07/03/2008	GRUPO INDUSTRIAL MIGA SA DE CV	4,790.00	D	35	31/03/2008	RECURSO PROPIO	07/03/2008		N-D	NEZAHUALCOYOTL	NO LOCALIZADO FISICAMENTE
3510	1249	000000008	OTROS BIENES MUEBLES	DIVERSOS	ODAPAS-8708-HS142-027	3510	C. ROBERTO VILLEGAS GONZALEZ	CAMARA DIGITAL	SONY	DSC-W80	8286079	REGULAR	F-562	07/03/2008	GRUPO INDUSTRIAL MIGA SA DE CV	4,790.00	D	35	31/03/2008	RECURSO PROPIO	07/03/2008		SUBDIRECCION DE ALCANTARILLADO	NEZAHUALCOYOTL	
3511	1241	000000004	MOBILIARIO Y EQUIPO DE ADMINISTRACION	EQUIPO DE COMPUTO	ODAPAS-8708-PS033-115	3511	N-D	IMPRESORA	XEROX	PHASER 3124	CAT3B9475E	N-D	F-801	28/03/2008	ENRIQUE MEJIA TREJO	1,130.43	E	59	31/03/2008	RECURSO PROPIO	28/03/2008		N-D	NEZAHUALCOYOTL	NO LOCALIZADO FISICAMENTE
3512	1241	000000004	MOBILIARIO Y EQUIPO DE ADMINISTRACION	EQUIPO DE COMPUTO	ODAPAS-8708-IF029-003	3512	C. RICARDO XOCHICALE SANCHEZ	PANTALLA PARA PROYECTOR	S/M	S/M	S-S	REGULAR	F-0247	09/04/2008	MARIA KARINA CASTAÑEDA RIVERA	1,500.00	E	66	30/04/2008	RECURSO PROPIO	09/04/2008		DIRECCION GENERAL	NEZAHUALCOYOTL	
3513	1241	000000004	MOBILIARIO Y EQUIPO DE ADMINISTRACION	EQUIPO DE COMPUTO	ODAPAS-8708-PS158-006	3513	C. ROBERTO VILLEGAS GONZALEZ	PLANTA GENERADORA ELECTRICA	WACKER	S/M	S-S	REGULAR	F-5757	23/04/2008	COMERCIALIZADORA GUIR SA DE CV	163,837.00	D	58	30/04/2008	RECURSO PROPIO	23/04/2008		SUBDIRECCION DE ALCANTARILLADO	NEZAHUALCOYOTL	
3514	1241	000000004	MOBILIARIO Y EQUIPO DE ADMINISTRACION	EQUIPO DE COMPUTO	ODAPAS-8708-C1031-197	3514	LIC. JOSE SALVADOR SALAZAR BARRIENTOS	COMPUTADORA	ACER	M261	PSV540C0177450AE342701	REGULAR	F-564	01/04/2008	GRUPO INDUSTRIAL MIGA SA DE CV	7,931.98	D	34	30/04/2008	RECURSO PROPIO	01/04/2008		CONTRALORIA INTERNA	NEZAHUALCOYOTL	
3515	1241	000000004	MOBILIARIO Y EQUIPO DE ADMINISTRACION	EQUIPO DE COMPUTO	ODAPAS-8708-N1031-199	3515	C. ROBERTO VILLEGAS GONZALEZ	COMPUTADORA	ACER	M261	PSV540C0177450SFA82701	REGULAR	F-564	01/04/2008	GRUPO INDUSTRIAL MIGA SA DE CV	7,931.98	D	34	30/04/2008	RECURSO PROPIO	01/04/2008		SUBDIRECCION DE ALCANTARILLADO	NEZAHUALCOYOTL	
3516	1241	000000004	MOBILIARIO Y EQUIPO DE ADMINISTRACION	EQUIPO DE COMPUTO	ODAPAS-8708-DA031-196	3516	LIC. JESUS FERNANDO DIAZ MONDRAGON	COMPUTADORA	ACER	M261	PSV540C0177410561D2701	INSERVIBLE	F-564	01/04/2008	GRUPO INDUSTRIAL MIGA SA DE CV	7,931.98	D	34	30/04/2008	RECURSO PROPIO	01/04/2008		CONTROL PATRIMONIAL	NEZAHUALCOYOTL	BAJA PENDIENTE
3517	1241	000000004	MOBILIARIO Y EQUIPO DE ADMINISTRACION	EQUIPO DE COMPUTO	ODAPAS-8708-DI031-195	3517	C. CINTHIA RIOS TOLEDO	COMPUTADORA	ACER	M261	PSV540C0177410666282701	REGULAR	F-564	01/04/2008	GRUPO INDUSTRIAL MIGA SA DE CV	7,931.98	D	34	30/04/2008	RECURSO PROPIO	01/04/2008		COORDINACION DE RECEPTORIAS	NEZAHUALCOYOTL	
3518	1241	000000004	MOBILIARIO Y EQUIPO DE ADMINISTRACION	EQUIPO DE COMPUTO	ODAPAS-8708-PS031-198	3518	LIC. JESUS FERNANDO DIAZ MONDRAGON	COMPUTADORA	ACER	M261	PSV540C0177460AF392701	REGULAR	F-564	01/04/2008	GRUPO INDUSTRIAL MIGA SA DE CV	7,931.98	D	34	30/04/2008	RECURSO PROPIO	01/04/2008		INFORMATICA Y SISTEMAS	NEZAHUALCOYOTL	
3519	1241	000000005	MOBILIARIO Y EQUIPO DE ADMINISTRACION	EQUIPO DE INGENIERIA	ODAPAS-8708-CA148-007	3519	C. SALVADOR ANGELES HERRERA	NIVELADOR	LEICA	NA 724	5545751	REGULAR	F-569	06/05/2008	GRUPO INDUSTRIAL MIGA SA DE CV	12,060.37	D	40	31/05/2008	RECURSO PROPIO	06/05/2008		TOPOGRAFOS	NEZAHUALCOYOTL	
3520	1241	000000005	MOBILIARIO Y EQUIPO DE ADMINISTRACION	EQUIPO DE INGENIERIA	ODAPAS-8708-CA148-006	3520	C. SALVADOR ANGELES HERRERA	NIVELADOR	LEICA	NA 724	5545737	REGULAR	F-569	06/05/2008	GRUPO INDUSTRIAL MIGA SA DE CV	12,060.37	D	40	31/05/2008	RECURSO PROPIO	06/05/2008		TOPOGRAFOS	NEZAHUALCOYOTL	
3521	1241	000000004	MOBILIARIO Y EQUIPO DE ADMINISTRACION	EQUIPO DE COMPUTO	ODAPAS-8708-RS033-117	3521	LIC. JESUS FERNANDO DIAZ MONDRAGON	IMPRESORA	HP LASERJET	P1505	VNB3D01257	REGULAR	F-0166	19/05/2008	COMERCIALIZADORA GRUPO ZARAVENT SA DE CV	2,250.00	D	41	01/05/2008	RECURSO PROPIO	19/05/2008		INFORMATICA Y SISTEMAS	NEZAHUALCOYOTL	
3522	1241	000000004	MOBILIARIO Y EQUIPO DE ADMINISTRACION	EQUIPO DE COMPUTO	ODAPAS-8708-AL033-116	3522	LIC. JESUS FERNANDO DIAZ MONDRAGON	IMPRESORA	HP LASERJET	P1505	VNB3D00708	REGULAR	F-0166	19/05/2008	COMERCIALIZADORA GRUPO ZARAVENT SA DE CV	2,250.00	D	41	01/05/2008	RECURSO PROPIO	19/05/2008		INFORMATICA Y SISTEMAS	NEZAHUALCOYOTL	
3523	1241	000000004	MOBILIARIO Y EQUIPO DE ADMINISTRACION	EQUIPO DE COMPUTO	ODAPAS-8708-HF031-201	3523	LIC. JESUS FERNANDO DIAZ MONDRAGON	CPU	HP COMPAQ	DC7800	MXJ81502JW	INSERVIBLE	F-4508	12/05/2008	AGRUPACION DE DISTRIBUIDORES Y PRESTADORES DE SERVICIOS S.A. DE C.V.	13,975.00	D	44	31/05/2008	RECURSO PROPIO	12/05/2008		CONTROL PATRIMONIAL	NEZAHUALCOYOTL	BAJA PENDIENTE
3524	1241	000000004	MOBILIARIO Y EQUIPO DE ADMINISTRACION	EQUIPO DE COMPUTO	ODAPAS-8708-PS031-202	3524	C. ROBERTO VILLEGAS GONZALEZ	CPU	HP COMPAQ	DC7800	MXJ81502RT	REGULAR	F-4508	12/05/2008	AGRUPACION DE DISTRIBUIDORES Y PRESTADORES DE SERVICIOS S.A. DE C.V.	13,975.00	D	44	31/05/2008	RECURSO PROPIO	12/05/2008		SUBDIRECCION DE ALCANTARILLADO	NEZAHUALCOYOTL	
3525	1241	000000004	MOBILIARIO Y EQUIPO DE ADMINISTRACION	EQUIPO DE COMPUTO	ODAPAS-8708-FN031-200	3525	N-D	CPU	HP COMPAQ	DC7800	MXJ8100FPN	N-D	F-4508	12/05/2008	AGRUPACION DE DISTRIBUIDORES Y PRESTADORES DE SERVICIOS S.A. DE C.V.	13,975.00	D	44	31/05/2008	RECURSO PROPIO	12/05/2008		N-D	NEZAHUALCOYOTL	BAJA POR REINTEGRO
3526	1241	000000004	MOBILIARIO Y EQUIPO DE ADMINISTRACION	EQUIPO DE COMPUTO	ODAPAS-8708-RS142-051	3526	LIC. JESUS FERNANDO DIAZ MONDRAGON	CAMARA DIGITAL	SONY	DSC-W80	8410370	INSERVIBLE	F-568	06/05/2008	GRUPO INDUSTRIAL MIGA SA DE CV	4,990.00	D	40	31/05/2008	RECURSO PROPIO	06/05/2008		CONTROL PATRIMONIAL	NEZAHUALCOYOTL	BAJA PENDIENTE
3527	1241	000000004	MOBILIARIO Y EQUIPO DE ADMINISTRACION	EQUIPO DE COMPUTO	ODAPAS-8708-DA152-053	3527	N-D	CAMARA DIGITAL	SONY	DSC-W80	8410362	N-D	F-568	06/05/2008	GRUPO INDUSTRIAL MIGA SA DE CV	4,990.00	D	40	31/05/2008	RECURSO PROPIO	06/05/2008		N-D	NEZAHUALCOYOTL	BAJA POR REINTEGRO
3528	1241	000000004	MOBILIARIO Y EQUIPO DE ADMINISTRACION	EQUIPO DE COMPUTO	ODAPAS-8708-DJ142-052	3528	LIC. GRACIELA PEREZ LERMA	CAMARA DIGITAL	SONY	DSC-W80	8410363	REGULAR	F-568	06/05/2008	GRUPO INDUSTRIAL MIGA SA DE CV	4,990.00	D	40	31/05/2008	RECURSO PROPIO	06/05/2008		DIRECCION JURIDICA	NEZAHUALCOYOTL	
3529	1246	000000002	MAQUINARIA, OTROS EQUIPOS Y HERRAMIENTAS	MAQUINARIA Y ACCESORIOS	ODAPAS-8708-PS167-004	3529	C. MIGUEL ANGEL CRUZ BUSTOS	AMPERIMETRO	FLUKE	337	S-S	REGULAR	F-1613	24/06/2008	COMERCIALIZADORA ELECTROMECANICA LEO SA DE CV	5,220.00	D	35	30/06/2008	RECURSO PROPIO	24/06/2008		JEFE DE POZOS Y FUENTES DE ABASTECIMIENTO	NEZAHUALCOYOTL	
3530	1241	000000004	MOBILIARIO Y EQUIPO DE ADMINISTRACION	EQUIPO DE COMPUTO	ODAPAS-8708-RS031-205	3530	LIC. GRACIELA PEREZ LERMA	CPU	COMPAQ	SR5417LA	MXX8210FSN	REGULAR	F-0190	11/06/2008	COMERCIALIZADORA GRUPO ZARAVENT SA DE CV	8,150.00	D	42	30/06/2008	RECURSO PROPIO	11/06/2008		DIRECCION JURIDICA	NEZAHUALCOYOTL	
3531	1241	000000004	MOBILIARIO Y EQUIPO DE ADMINISTRACION	EQUIPO DE COMPUTO	ODAPAS-8708-RS031-204	3531	LIC. JESUS FERNANDO DIAZ MONDRAGON	CPU	COMPAQ	SR5417LA	MXX8210FHZ	INSERVIBLE	F-0190	11/06/2008	COMERCIALIZADORA GRUPO ZARAVENT SA DE CV	8,150.00	D	42	30/06/2008	RECURSO PROPIO	11/06/2008		CONTROL PATRIMONIAL	NEZAHUALCOYOTL	BAJA PENDIENTE
3532	1241	000000004	MOBILIARIO Y EQUIPO DE ADMINISTRACION	EQUIPO DE COMPUTO	ODAPAS-8708-PS031-203	3532	C. JOSE ALBERTO JIMENEZ FUENTES	COMPUTADORA	ACER	M261	PSV540C04581209B5F12701	REGULAR	F-580	05/06/2008	GRUPO INDUSTRIAL MIGA SA DE CV	7,931.98	D	41	30/06/2008	RECURSO PROPIO	05/06/2008		SUBDIRECCION DE AGUA POTABLE	NEZAHUALCOYOTL	
3533	1246	000000004	MAQUINARIA, OTROS EQUIPOS Y HERRAMIENTAS	MAQUINARIA Y EQUIPO DIVERSO	ODAPAS-8708-PS056-135	3533	N-D	MOTOBOMBA	AUTOCEBANTE BARNES	27M-GX390	S-S	BAJA	F-1518	03/07/2008	GRUPO COMERCIAL RAGABE SA DE CV	22,028.98	D	37	31/07/2008	RECURSO PROPIO	03/07/2008	31/05/2009	N-D	NEZAHUALCOYOTL	BAJA POR CONCEJO 2009
3534	1246	000000004	MAQUINARIA, OTROS EQUIPOS Y HERRAMIENTAS	MAQUINARIA Y EQUIPO DIVERSO	ODAPAS-8708-PS056-134	3534	C. ANTONIO TLAMINTZI TLAMINTZI	MOTOBOMBA	AUTOCEBANTE BARNES	22-M-GX390	S-S	REGULAR	F-1518	03/07/2008	GRUPO COMERCIAL RAGABE SA DE CV	19,275.37	D	37	31/07/2008	RECURSO PROPIO	03/07/2008		PLANTA DE TRATAMIENTO	NEZAHUALCOYOTL	
3535	1246	000000004	MAQUINARIA, OTROS EQUIPOS Y HERRAMIENTAS	MAQUINARIA Y EQUIPO DIVERSO	ODAPAS-8708-PS056-133	3535	N-D	MOTOBOMBA	AUTOCEBANTE BARNES	22-M-GX390	S-S	BAJA	F-1518	03/07/2008	GRUPO COMERCIAL RAGABE SA DE CV	19,276.37	D	37	31/07/2008	RECURSO PROPIO	03/07/2008	31/05/2009	N-D	NEZAHUALCOYOTL	BAJA POR CONCEJO 2009
3536	1246	000000006	MAQUINARIA, OTROS EQUIPOS Y HERRAMIENTAS	EQUIPO DE RADIO Y COMUNICACION	ODAPAS-8708-AL026-134	3536	LIC. JESUS FERNANDO DIAZ MONDRAGON	TELEFONO DIGITALCON ALTAVOZ	3COM	3C10401SPKRB	TLCV97732FD6D	INSERVIBLE	F-1085	28/07/2008	SOLUCIONES ABIERTAS Y CONSULTORIA SA DE CV	1,980.00	D	49	31/07/2008	RECURSO PROPIO	28/07/2008		CONTROL PATRIMONIAL	NEZAHUALCOYOTL	BAJA PENDIENTE
3537	1246	000000006	MAQUINARIA, OTROS EQUIPOS Y HERRAMIENTAS	EQUIPO DE RADIO Y COMUNICACION	ODAPAS-8708-CA026-130	3537	LIC. JESUS FERNANDO DIAZ MONDRAGON	TELEFONO DIGITALCON ALTAVOZ	3COM	3C10401SPKRB	TLCV97732F5F7	INSERVIBLE	F-1085	28/07/2008	SOLUCIONES ABIERTAS Y CONSULTORIA SA DE CV	1,980.00	D	49	31/07/2008	RECURSO PROPIO	28/07/2008		CONTROL PATRIMONIAL	NEZAHUALCOYOTL	BAJA PENDIENTE
3538	1246	000000006	MAQUINARIA, OTROS EQUIPOS Y HERRAMIENTAS	EQUIPO DE RADIO Y COMUNICACION	ODAPAS-8708-FS026-128	3538	LIC. JESUS FERNANDO DIAZ MONDRAGON	TELEFONO DIGITAI CON ALTAVOZ	3COM	3C10401SPKRB	TLCV97732H64B	INSERVIBLE	F-1085	28/07/2008	SOLUCIONES ABIERTAS Y CONSULTORIA SA DE CV	1,980.00	D	49	31/07/2008	RECURSO PROPIO	28/07/2008		CONTROL PATRIMONIAL	NEZAHUALCOYOTL	BAJA PENDIENTE

ODAPAS

1.- MUNICIPIO- NEZAHUALCOYOTL
2.- NUMERO .087

4.- FECHA: 31 DE DICIEMBRE DEL 2015
5.- ELABORO: LIC. JESUS FERNANDO DIAZ M.
6.- REVISO: C. RICARDO XOCHICALE SANCHEZ
7.- HOJA: 1 DE 112

CARGO- JEFE DE CONTROL PATRIMONIAL
CARGO- DIRECTOR GENERAL

1.- MUNICIPIO: NEZAHUALCOYOTL
2.- NUMERO: 087

AYUNTAMIENTO
ODAS
DIF
OTROS

ESPECIFICAR

INVENTARIO DE BIENES MUEBLES

1	2	3	4	5	6	7	8	9	10	11	12	13	14	15	16	17	18
NUMERO DE INVENTARIO	NUMERO DE CUENTA	NUMERO DE SUBCUENTA	NUMERO DE SUBSUBCUENTA	NUMERO DE SUBSUBSUBCUENTA	DESCRIPCION DE LA CUENTA	DESCRIPCION DE LA SUBCUENTA	DESCRIPCION DE LA SUBSUBCUENTA	DESCRIPCION DE LA SUBSUBSUBCUENTA	DESCRIPCION DE LA CUENTA	DESCRIPCION DE LA SUBCUENTA	DESCRIPCION DE LA SUBSUBCUENTA	DESCRIPCION DE LA SUBSUBSUBCUENTA	DESCRIPCION DE LA CUENTA	DESCRIPCION DE LA SUBCUENTA	DESCRIPCION DE LA SUBSUBCUENTA	DESCRIPCION DE LA SUBSUBSUBCUENTA	DESCRIPCION DE LA CUENTA	DESCRIPCION DE LA SUBCUENTA
3600	1246	0000000004			MAQUINARIA, OTROS EQUIPOS Y HERRAMIENTAS	MAQUINARIA Y EQUIPO DIVERSO	ODAPAS-8708-HA184-006		3600	C. ROBERTO VILLEGAS GONZALEZ			ESMERIL ELECTRICO DE BANCO				BARBERO	
3601	1246	0000000004			MAQUINARIA, OTROS EQUIPOS Y HERRAMIENTAS	MAQUINARIA Y EQUIPO DIVERSO	ODAPAS-8708-HJ047-005		3601	C. ROBERTO VILLEGAS GONZALEZ			SOLDADORA ESTATICA				INFRA	
3602	1246	0000000002			MAQUINARIA, OTROS EQUIPOS Y HERRAMIENTAS	MAQUINARIA Y ACCESORIOS	ODAPAS-8708-P5847-007		3602	C. MIGUEL ANGEL CRUZ BUSTOS			PLANTA PARA SOLDAR				INFRA	
3603	1246	0000000002			MAQUINARIA, OTROS EQUIPOS Y HERRAMIENTAS	MAQUINARIA Y ACCESORIOS	ODAPAS-8708-P5111-003		3603	C. MIGUEL ANGEL CRUZ BUSTOS			MULTIMETRO DIGITAL				KYORITSU	
3604	1246	0000000002			MAQUINARIA, OTROS EQUIPOS Y HERRAMIENTAS	MAQUINARIA Y ACCESORIOS	ODAPAS-8708-P5167-005		3604	C. MIGUEL ANGEL CRUZ BUSTOS			EQUIPO DE MEDICION MEGUER				KYORITSU	
3605	1246	0000000002			MAQUINARIA, OTROS EQUIPOS Y HERRAMIENTAS	MAQUINARIA Y ACCESORIOS	ODAPAS-8708-DA167-006		3605	LIC. JESUS FERNANDO DIAZ MONDRAGON			VOLTIMETRO				UNREA	
3606	1246	0000000002			MAQUINARIA, OTROS EQUIPOS Y HERRAMIENTAS	MAQUINARIA Y ACCESORIOS	ODAPAS-8708-DA047-008		3606	LIC. JESUS FERNANDO DIAZ MONDRAGON			PLANTA PARA SOLDAR				INFRA	
3607	1246	0000000002			MAQUINARIA, OTROS EQUIPOS Y HERRAMIENTAS	MAQUINARIA Y ACCESORIOS	ODAPAS-8708-DA506-009		3607	C.P.C. DULCE KARINA PEREZ RODRIGUEZ			TORNILLO DE BANCO DE 6"				TORNILLO HUOS	
3608	1246	0000000002			MAQUINARIA, OTROS EQUIPOS Y HERRAMIENTAS	MAQUINARIA Y ACCESORIOS	ODAPAS-8708-DA144-006		3608	C.P.C. DULCE KARINA PEREZ RODRIGUEZ			ESMERIL DE BANCO				UNREA	
3609	1246	0000000002			MAQUINARIA, OTROS EQUIPOS Y HERRAMIENTAS	MAQUINARIA Y ACCESORIOS	ODAPAS-8708-P5059-016		3609	LIC. JESUS FERNANDO DIAZ MONDRAGON			TALADRO INALAMBRICO INDUSTRIAL				UNREA	
3610	1246	0000000002			MAQUINARIA, OTROS EQUIPOS Y HERRAMIENTAS	MAQUINARIA Y ACCESORIOS	ODAPAS-8708-DA074-010		3610	C.P.C. DULCE KARINA PEREZ RODRIGUEZ			SIERRA DE BANCO METALICO INDUSTRIAL				UNREA	
3611	1246	0000000004			MAQUINARIA, OTROS EQUIPOS Y HERRAMIENTAS	MAQUINARIA Y EQUIPO DIVERSO	ODAPAS-8708-A1222-001		3611	LIC. JESUS FERNANDO DIAZ MONDRAGON			PISTOLA NEUMATICA				UNREA	
3612	1246	0000000004			MAQUINARIA, OTROS EQUIPOS Y HERRAMIENTAS	MAQUINARIA Y EQUIPO DIVERSO	ODAPAS-8708-A1222-001		3612	LIC. JESUS FERNANDO DIAZ MONDRAGON			PISTOLA NEUMATICA				UNREA	
3613	1246	0000000004			MAQUINARIA, OTROS EQUIPOS Y HERRAMIENTAS	MAQUINARIA Y EQUIPO DIVERSO	ODAPAS-8708-A1206-010		3613	C. ISAIAS PEREZ RAMIREZ			PRENSA HIDRAULICA				UNREA	
3614	1246	0000000004			MAQUINARIA, OTROS EQUIPOS Y HERRAMIENTAS	MAQUINARIA Y EQUIPO DIVERSO	ODAPAS-8708-A1111-004		3614	C. ISAIAS PEREZ RAMIREZ			MULTIMETRO				UNREA	
3615	1246	0000000004			MAQUINARIA, OTROS EQUIPOS Y HERRAMIENTAS	MAQUINARIA Y EQUIPO DIVERSO	ODAPAS-8708-A1049-012		3615	C. ISAIAS PEREZ RAMIREZ			COMPRESORA				EVANS	
3616	1246	0000000004			MAQUINARIA, OTROS EQUIPOS Y HERRAMIENTAS	MAQUINARIA Y EQUIPO DIVERSO	ODAPAS-8708-A1221-001		3616	C. ISAIAS PEREZ RAMIREZ			PLUMA HIDRAULICA				UNREA	
3617	1246	0000000004			MAQUINARIA, OTROS EQUIPOS Y HERRAMIENTAS	MAQUINARIA Y EQUIPO DIVERSO	ODAPAS-8708-A1220-002		3617	C. ISAIAS PEREZ RAMIREZ			JUEGO MAESTRO INDUSTRIAL				UNREA	
3618	1246	0000000004			MAQUINARIA, OTROS EQUIPOS Y HERRAMIENTAS	MAQUINARIA Y EQUIPO DIVERSO	ODAPAS-8708-A1220-001		3618	C. ISAIAS PEREZ RAMIREZ			JUEGO MAESTRO INDUSTRIAL				UNREA	
3619	1246	0000000004			MAQUINARIA, OTROS EQUIPOS Y HERRAMIENTAS	MAQUINARIA Y EQUIPO DIVERSO	ODAPAS-8708-A1205-004		3619	C. ISAIAS PEREZ RAMIREZ			PATIN HIDRAULICO				UNREA	
3620	1246	0000000004			MAQUINARIA, OTROS EQUIPOS Y HERRAMIENTAS	MAQUINARIA Y EQUIPO DIVERSO	ODAPAS-8708-A1205-003		3620	C. ISAIAS PEREZ RAMIREZ			PATIN HIDRAULICO				UNREA	
3621	1249	0000000008			OTROS BIENES MUEBLES	DIVERSOS	ODAPAS-8708-H0723-001		3621	C. ANTONIO TLAMINTZI TLAMINTZI			TARIMA MANUAL				S.M	
3622	1249	0000000008			OTROS BIENES MUEBLES	DIVERSOS			3622	RECLASIFICACION BIENES MUEBLES POR 35 SALARIOS MINIMOS								
3623	1246	0000000006			MAQUINARIA, OTROS EQUIPOS Y HERRAMIENTAS	EQUIPO DE RADIO Y COMUNICACION			3623	RECLASIFICACION BIENES MUEBLES POR 35 SALARIOS MINIMOS								
3624	1246	0000000004			MAQUINARIA, OTROS EQUIPOS Y HERRAMIENTAS	MAQUINARIA Y EQUIPO DIVERSO			3624	RECLASIFICACION BIENES MUEBLES POR 35 SALARIOS MINIMOS								
3625	1246	0000000002			MAQUINARIA, OTROS EQUIPOS Y HERRAMIENTAS	MAQUINARIA Y ACCESORIOS			3625	RECLASIFICACION BIENES MUEBLES POR 35 SALARIOS MINIMOS								
3626	1246	0000000006			MOBILIARIO Y EQUIPO DE ADMINISTRACION	EQUIPO DE COMPUTO			3626	RECLASIFICACION BIENES MUEBLES POR 35 SALARIOS MINIMOS								
3627	1241	0000000004			MOBILIARIO Y EQUIPO DE ADMINISTRACION	EQUIPO DE COMPUTO			3627	RECLASIFICACION BIENES MUEBLES POR 35 SALARIOS MINIMOS								
3628	1241	0000000003			MOBILIARIO Y EQUIPO DE ADMINISTRACION	EQUIPO CONTRA INCENDIO			3628	RECLASIFICACION BIENES MUEBLES POR 35 SALARIOS MINIMOS								
3629	1241	0000000004			MOBILIARIO Y EQUIPO DE ADMINISTRACION	EQUIPO DE COMPUTO	ODAPAS-8709-DA102-135		3629	LIC. JESUS FERNANDO DIAZ MONDRAGON			NO BREAK				COMPLET	
3630	1241	0000000004			MOBILIARIO Y EQUIPO DE ADMINISTRACION	EQUIPO DE COMPUTO	ODAPAS-8709-AP102-132		3630	LIC. JESUS FERNANDO DIAZ MONDRAGON			NO BREAK				COMPLET	
3631	1241	0000000004			MOBILIARIO Y EQUIPO DE ADMINISTRACION	EQUIPO DE COMPUTO	ODAPAS-8709-AP102-131		3631	N-D			NO BREAK				COMPLET	
3632	1241	0000000004			MOBILIARIO Y EQUIPO DE ADMINISTRACION	EQUIPO DE COMPUTO	ODAPAS-8709-IN102-130		3632	LIC. JESUS FERNANDO DIAZ MONDRAGON			NO BREAK				COMPLET	
3633	1241	0000000004			MOBILIARIO Y EQUIPO DE ADMINISTRACION	EQUIPO DE COMPUTO	ODAPAS-8709-IN102-129		3633	LIC. JESUS FERNANDO DIAZ MONDRAGON			NO BREAK				COMPLET	
3634	1241	0000000004			MOBILIARIO Y EQUIPO DE ADMINISTRACION	EQUIPO DE COMPUTO	ODAPAS-8709-IN102-128		3634	LIC. JESUS FERNANDO DIAZ MONDRAGON			NO BREAK				COMPLET	
3635	1241	0000000004			MOBILIARIO Y EQUIPO DE ADMINISTRACION	EQUIPO DE COMPUTO	ODAPAS-8709-IP102-127		3635	LIC. JESUS FERNANDO DIAZ MONDRAGON			NO BREAK				COMPLET	
3636	1241	0000000004			MOBILIARIO Y EQUIPO DE ADMINISTRACION	EQUIPO DE COMPUTO	ODAPAS-8709-IB102-126		3636	LIC. JESUS FERNANDO DIAZ MONDRAGON			NO BREAK				COMPLET	
3637	1241	0000000004			MOBILIARIO Y EQUIPO DE ADMINISTRACION	EQUIPO DE COMPUTO	ODAPAS-8705-IB102-125		3637	C. CINTHIA RIOS TOLEDO			NO BREAK				COMPLET	
3638	1241	0000000004			MOBILIARIO Y EQUIPO DE ADMINISTRACION	EQUIPO DE COMPUTO	ODAPAS-8709-IM102-124		3638	LIC. JESUS FERNANDO DIAZ MONDRAGON			NO BREAK				COMPLET	
3639	1241	0000000004			MOBILIARIO Y EQUIPO DE ADMINISTRACION	EQUIPO DE COMPUTO	ODAPAS-8709-IM102-123		3639	LIC. JESUS FERNANDO DIAZ MONDRAGON			NO BREAK				COMPLET	
3640	1241	0000000004			MOBILIARIO Y EQUIPO DE ADMINISTRACION	EQUIPO DE COMPUTO	ODAPAS-8709-IM102-122		3640	LIC. JESUS FERNANDO DIAZ MONDRAGON			NO BREAK				COMPLET	
3641	1241	0000000004			MOBILIARIO Y EQUIPO DE ADMINISTRACION	EQUIPO DE COMPUTO	ODAPAS-8709-IM102-121		3641	LIC. JESUS FERNANDO DIAZ MONDRAGON			NO BREAK				COMPLET	
3642	1241	0000000004			MOBILIARIO Y EQUIPO DE ADMINISTRACION	EQUIPO DE COMPUTO	ODAPAS-8709-CP033-120		3642	LIC. JESUS FERNANDO DIAZ MONDRAGON			NO BREAK				COMPLET	
3643	1241	0000000004			MOBILIARIO Y EQUIPO DE ADMINISTRACION	EQUIPO DE COMPUTO	ODAPAS-8709-IM033-119		3643	LIC. JESUS FERNANDO DIAZ MONDRAGON			NO BREAK				COMPLET	
3644	1241	0000000004			MOBILIARIO Y EQUIPO DE ADMINISTRACION	EQUIPO DE COMPUTO	ODAPAS-8709-IM033-118		3644	LIC. JESUS FERNANDO DIAZ MONDRAGON			NO BREAK				COMPLET	
3645	1241	0000000004			MOBILIARIO Y EQUIPO DE ADMINISTRACION	EQUIPO DE COMPUTO	ODAPAS-8709-IM091-227		3645	LIC. JESUS FERNANDO DIAZ MONDRAGON			NO BREAK				COMPLET	
3646	1241	0000000004			MOBILIARIO Y EQUIPO DE ADMINISTRACION	EQUIPO DE COMPUTO	ODAPAS-8709-IM091-226		3646	LIC. JESUS FERNANDO DIAZ MONDRAGON			NO BREAK				COMPLET	
3647	1241	0000000004			MOBILIARIO Y EQUIPO DE ADMINISTRACION	EQUIPO DE COMPUTO	ODAPAS-8709-IM091-225		3647	LIC. JESUS FERNANDO DIAZ MONDRAGON			NO BREAK				COMPLET	
3648	1241	0000000004			MOBILIARIO Y EQUIPO DE ADMINISTRACION	EQUIPO DE COMPUTO	ODAPAS-8709-IM033-224		3648	LIC. GRACIELA PEREZ LERMA			IMPRESORA				EPSON	
3649	1241	0000000004			MOBILIARIO Y EQUIPO DE ADMINISTRACION	EQUIPO DE COMPUTO	ODAPAS-8709-IM091-223		3649	LIC. JESUS FERNANDO DIAZ MONDRAGON			COMPUTADORA				HP	
3650	1241	0000000004			MOBILIARIO Y EQUIPO DE ADMINISTRACION	EQUIPO DE COMPUTO	ODAPAS-8709-DA091-222		3650	N-D			COMPUTADORA				HP	
3651	1241	0000000004			MOBILIARIO Y EQUIPO DE ADMINISTRACION	EQUIPO DE COMPUTO	ODAPAS-8709-IM091-221		3651	LIC. JESUS FERNANDO DIAZ MONDRAGON			COMPUTADORA				HP	
3652	1241	0000000004			MOBILIARIO Y EQUIPO DE ADMINISTRACION	EQUIPO DE COMPUTO	ODAPAS-8709-DA031-220		3652	N-D			COMPUTADORA				HP	
3653	1241	0000000004			MOBILIARIO Y EQUIPO DE ADMINISTRACION	EQUIPO DE COMPUTO	ODAPAS-8709-IM091-219		3653	LIC. JESUS FERNANDO DIAZ MONDRAGON			COMPUTADORA				HP	
3654	1241	0000000004			MOBILIARIO Y EQUIPO DE ADMINISTRACION	EQUIPO DE COMPUTO	ODAPAS-8709-IP041-218		3654	LIC. JESUS FERNANDO DIAZ MONDRAGON			COMPUTADORA				HP	
3655	1241	0000000004			MOBILIARIO Y EQUIPO DE ADMINISTRACION	EQUIPO DE COMPUTO	ODAPAS-8709-IM091-217		3655	LIC. GRACIELA PEREZ LERMA			COMPUTADORA				HP	
3656	1241	0000000004			MOBILIARIO Y EQUIPO DE ADMINISTRACION	EQUIPO DE COMPUTO	ODAPAS-8709-IM091-216		3656	LIC. JESUS FERNANDO DIAZ MONDRAGON			COMPUTADORA				HP	
3657	1241	0000000004			MOBILIARIO Y EQUIPO DE ADMINISTRACION	EQUIPO DE COMPUTO	ODAPAS-8709-IM091-215		3657	LIC. JESUS FERNANDO DIAZ MONDRAGON			COMPUTADORA				HP	
3658	1241	0000000004			MOBILIARIO Y EQUIPO DE ADMINISTRACION	EQUIPO DE COMPUTO	ODAPAS-8709-IM091-214		3658	LIC. JESUS FERNANDO DIAZ MONDRAGON			COMPUTADORA				HP	
3659	1241	0000000004			MOBILIARIO Y EQUIPO DE ADMINISTRACION	EQUIPO DE COMPUTO	ODAPAS-8709-IE091-213		3659	C. VICTOR DANIEL LEMUS HERNANDEZ			COMPUTADORA				HP	
3660	1241	0000000004			MOBILIARIO Y EQUIPO DE ADMINISTRACION	EQUIPO DE COMPUTO	ODAPAS-8709-IE091-212		3660	LIC. JESUS FERNANDO DIAZ MONDRAGON			COMPUTADORA				HP	

ODAPAS

1.- MUNICIPIO: NEZAHUALCOYOTL
2.- NUMERO: 087

3.- AYUNTAMIENTO
ODAS
DIF
OTROS
ESPECIFICAR

4.- FECHA: 31 DE DICIEMBRE DEL 2015
5.- ELABORO: LIC. JESUS FERNANDO DIAZ M. CARGO- JEFE DE CONTROL PATRIMONIAL
6.- REVISO: C. RICARDO XOCHICALE SANCHEZ CARGO- DIRECTOR GENERAL
7.- HOJA: 1 DE 112

INVENTARIO DE BIENES MUEBLES

8 NUM. PROG.	9 NUM. DE CUENTA	NUM. DE SUBCUENTA	NOMBRE DE CUENTA	10 NOMBRE DE LA SUBCUENTA	11 NUMERO DE INVENTARIO	12 NUMERO DE RESGUARDO	14 NOMBRE DEL RESGUARDATARIO	15 NOMBRE DEL MUEBLE	16 MARCA	17 MODELO	18 NUMERO DE SERIE	19 ESTADO DE USO	FACTURA NUMERO	20 FACTURA FECHA	PROVEEDOR	COSTO	21 POLIZA TIPO	NUMERO	FECHA	22 RECURSO	23 MOVIMIENTOS FECHA / ALTA	FECHA / BAJA	24 AREA RESPONSABLE	25 LOCALIDAD	26 OBSERVACIONES
3661	1241	000000004	MOBILIARIO Y EQUIPO DE ADMINISTRACION	EQUIPO DE COMPUTO	ODAPAS-8709-AP031-211	3661	N-D	COMPUTADORA	HP	S 3620la	3CR8350TG3	N-D	F-6764	23/01/2009	AGRUPACION DE DISTRIBUIDORES Y PRESTADORES DE SERVICIOS S.A DE C.V.	16,650.00	D	43	31/01/2009	RECURSO PROPIO	23/01/2009		N-D	NEZAHUALCOYOTL	BAJA POR REINTEGRO
3662	1241	000000004	MOBILIARIO Y EQUIPO DE ADMINISTRACION	EQUIPO DE COMPUTO	ODAPAS-8709-AP031-210	3662	C. ISAIAS PEREZ RAMIREZ	COMPUTADORA	HP	S 3620la	3CR8350VJP	REGULAR	F-6764	23/01/2009	AGRUPACION DE DISTRIBUIDORES Y PRESTADORES DE SERVICIOS S.A DE C.V.	16,650.00	D	43	31/01/2009	RECURSO PROPIO	23/01/2009		TALLER MECANICO Y CONTROL VEHICULAR	NEZAHUALCOYOTL	
3663	1241	000000004	MOBILIARIO Y EQUIPO DE ADMINISTRACION	EQUIPO DE COMPUTO	ODAPAS-8709-U031-209	3663	C. CINTHIA RIOS TOLEDO	COMPUTADORA	HP	S 3620la	3CR8350VG4	REGULAR	F-6764	23/01/2009	AGRUPACION DE DISTRIBUIDORES Y PRESTADORES DE SERVICIOS S.A DE C.V.	16,650.00	D	43	31/01/2009	RECURSO PROPIO	23/01/2009		RECEPTORIA HANK GONZALEZ	NEZAHUALCOYOTL	
3664	1241	000000004	MOBILIARIO Y EQUIPO DE ADMINISTRACION	EQUIPO DE COMPUTO	ODAPAS-8709-U031-208	3664	LIC. JESUS FERNANDO DIAZ MONDRAGON	COMPUTADORA	HP	S 3620la	3CR8350TJ1	INSERVIBLE	F-6764	23/01/2009	AGRUPACION DE DISTRIBUIDORES Y PRESTADORES DE SERVICIOS S.A DE C.V.	16,650.00	D	43	31/01/2009	RECURSO PROPIO	23/01/2009		CONTROL PATRIMONIAL	NEZAHUALCOYOTL	BAJA PENDIENTE
3665	1241	000000004	MOBILIARIO Y EQUIPO DE ADMINISTRACION	EQUIPO DE COMPUTO	ODAPAS-8709-IS031-207	3665	LIC. JESUS FERNANDO DIAZ MONDRAGON	COMPUTADORA	HP	S 3620la	3CR8350VG5	INSERVIBLE	F-6764	23/01/2009	AGRUPACION DE DISTRIBUIDORES Y PRESTADORES DE SERVICIOS S.A DE C.V.	16,650.00	D	43	31/01/2009	RECURSO PROPIO	23/01/2009		CONTROL PATRIMONIAL	NEZAHUALCOYOTL	BAJA PENDIENTE
3666	1241	000000004	MOBILIARIO Y EQUIPO DE ADMINISTRACION	EQUIPO DE COMPUTO	ODAPAS-8709-IS031-206	3666	LIC. JESUS FERNANDO DIAZ MONDRAGON	COMPUTADORA	HP	S 3620la	3CR8350TG4	REGULAR	F-6764	23/01/2009	AGRUPACION DE DISTRIBUIDORES Y PRESTADORES DE SERVICIOS S.A DE C.V.	16,650.00	D	43	31/01/2009	RECURSO PROPIO	23/01/2009		INFORMATICA Y SISTEMAS	NEZAHUALCOYOTL	
3667	1246	000000004	MAQUINARIA, OTROS EQUIPOS Y HERRAMIENTAS	MAQUINARIA Y EQUIPO DIVERSO	ODAPAS-8709-DA156-009	3667	LIC. JESUS FERNANDO DIAZ MONDRAGON	EQUIPO DE PERIFONEO	STEREN	AMP-045-CD	S-S	INSERVIBLE	F-689	08/01/2009	GRUPO INDUSTRIAL MIGA SA DE CV	7,122.00	D	37	31/01/2009	RECURSO PROPIO	08/01/2009		CONTROL PATRIMONIAL	NEZAHUALCOYOTL	BAJA PENDIENTE
3668	1246	000000004	MAQUINARIA, OTROS EQUIPOS Y HERRAMIENTAS	MAQUINARIA Y EQUIPO DIVERSO	ODAPAS-8709-DA156-008	3668	LIC. JESUS FERNANDO DIAZ MONDRAGON	EQUIPO DE PERIFONEO	STEREN	AMP-045-CD	S-S	INSERVIBLE	F-689	08/01/2009	GRUPO INDUSTRIAL MIGA SA DE CV	7,122.00	D	37	31/01/2009	RECURSO PROPIO	08/01/2009		CONTROL PATRIMONIAL	NEZAHUALCOYOTL	BAJA PENDIENTE
3669	1246	000000002	MAQUINARIA, OTROS EQUIPOS Y HERRAMIENTAS	MAQUINARIA Y ACCESORIOS	ODAPAS-8709-PS207-003	3669	C. JOSE ALBERTO JIMENEZ FUENTES	TERMOFUCIONADORA	McELROY	S-M	S-S	REGULAR	F-3296	09/02/2009	TECNODISEÑO SA DE CV	28,185.30	D	62	28/02/2009	RECURSO PROPIO	02/02/2009		SUBDIRECCION DE AGUA POTABLE	NEZAHUALCOYOTL	
3670	1241	000000004	MOBILIARIO Y EQUIPO DE ADMINISTRACION	EQUIPO DE COMPUTO	ODAPAS-8709-DA142-060	3670	LIC. JESUS FERNANDO DIAZ MONDRAGON	CAMARA DIGITAL	SONY	DSC-W120	8434810	INSERVIBLE	F-718	04/02/2009	GRUPO INDUSTRIAL MIGA SA DE CV	4,382.00	D	36	28/02/2009	RECURSO PROPIO	04/02/2009		CONTROL PATRIMONIAL	NEZAHUALCOYOTL	BAJA PENDIENTE
3671	1241	000000004	MOBILIARIO Y EQUIPO DE ADMINISTRACION	EQUIPO DE COMPUTO	ODAPAS-8709-NT142-059	3671	LIC. JESUS FERNANDO DIAZ MONDRAGON	CAMARA DIGITAL	SONY	DSC-W120	8453009	INSERVIBLE	F-718	04/02/2009	GRUPO INDUSTRIAL MIGA SA DE CV	4,382.00	D	36	28/02/2009	RECURSO PROPIO	04/02/2009		CONTROL PATRIMONIAL	NEZAHUALCOYOTL	BAJA PENDIENTE
3672	1246	000000004	MAQUINARIA, OTROS EQUIPOS Y HERRAMIENTAS	MAQUINARIA Y EQUIPO DIVERSO	ODAPAS-8709-AL172-030	3672	C. JOSE CRUZ DIAZ PEREZ	MONOPARAMETRICO / DE CLORO	HANNA INSTRUMENTS	S-M	H104523	REGULAR	F-6242,6243	23/02/2009	COMERCIALIZADORA GUIR SA DE CV	9,231.00	D	34	28/02/2009	RECURSO PROPIO	23/02/2009		SUBDIRECCION CONTROL DE CALIDAD DEL AGUA	NEZAHUALCOYOTL	
3673	1246	000000004	MAQUINARIA, OTROS EQUIPOS Y HERRAMIENTAS	MAQUINARIA Y EQUIPO DIVERSO	ODAPAS-8709-AL172-029	3673	LIC. JESUS FERNANDO DIAZ MONDRAGON	MONOPARAMETRICO / DE CLORO	HANNA INSTRUMENTS	S-M	H104500	INSERVIBLE	F-6242,6243	23/02/2009	COMERCIALIZADORA GUIR SA DE CV	9,231.00	D	34	28/02/2009	RECURSO PROPIO	23/02/2009		CONTROL PATRIMONIAL	NEZAHUALCOYOTL	BAJA PENDIENTE
3674	1246	000000005	MAQUINARIA, OTROS EQUIPOS Y HERRAMIENTAS	EQUIPO DE RADIO Y COMUNICACION	ODAPAS-8709-PS091-005	3674	C. MIGUEL ANGEL CRUZ BUSTOS	FUENTE DE PODER	SEC	SEC-20	S-S	REGULAR	F-284	07/03/2009	JERONIMO MENDOZA ALBERTO	2,423.00	D	4	31/03/2009	RECURSO PROPIO	07/03/2009		JEFE DE POZOS Y FUENTES DE ABASTECIMIENTO	NEZAHUALCOYOTL	
3675	1246	000000005	MAQUINARIA, OTROS EQUIPOS Y HERRAMIENTAS	EQUIPO DE RADIO Y COMUNICACION	ODAPAS-8709-PS024-157	3675	C. MIGUEL ANGEL CRUZ BUSTOS	RADIO	ICOM	ICF-1215	5170026	REGULAR	F-284	07/03/2009	JERONIMO MENDOZA ALBERTO	6,278.00	D	4	31/03/2009	RECURSO PROPIO	07/03/2009		JEFE DE POZOS Y FUENTES DE ABASTECIMIENTO	NEZAHUALCOYOTL	
3676	1241	000000004	MOBILIARIO Y EQUIPO DE ADMINISTRACION	EQUIPO DE COMPUTO	ODAPAS-8709-IN033-122	3676	LIC. JESUS FERNANDO DIAZ MONDRAGON	IMPRESORA	HP	P1505n	VND3C32548	INSERVIBLE	F-723	17/03/2009	GRUPO INDUSTRIAL MIGA SA DE CV	3,991.78	D	34	31/03/2009	RECURSO PROPIO	17/03/2009		CONTROL PATRIMONIAL	NEZAHUALCOYOTL	BAJA PENDIENTE
3677	1246	000000004	MAQUINARIA, OTROS EQUIPOS Y HERRAMIENTAS	MAQUINARIA Y EQUIPO DIVERSO	ODAPAS-8709-AT222-001	3677	C. ISAIAS PEREZ RAMIREZ	ROYA PARA LIMPIEZA DE INYECTORES	ZENITRON	S-M	S-S	REGULAR	F-21325	16/04/2009	TECNICA AUTOMOTRIZ AVANZADA SA DE CV	8,700.00	D	89	30/04/2009	RECURSO PROPIO	16/04/2009		TALLER MECANICO Y CONTROL VEHICULAR	NEZAHUALCOYOTL	
3678	1249	000000008	OTROS BIENES MUEBLES	DIVERSOS		3678		DESINCORPORACION DEL PATRIMONIO DE BIENES MUEBLES								-39,109.36	D	23	31/05/2009			31/05/2009			DESINCORPORACION DEL PATRIMONIO DE BIENES MUEBLES
3679	1244	000000002	EQUIPO DE TRANSPORTE	VEHICULOS		3679		DESINCORPORACION DEL PATRIMONIO DE BIENES MUEBLES								-121,443.60	D	23	31/05/2009			31/05/2009			DESINCORPORACION DEL PATRIMONIO DE BIENES MUEBLES
3680	1246	000000005	MAQUINARIA, OTROS EQUIPOS Y HERRAMIENTAS	EQUIPO DE RADIO Y COMUNICACION		3680		DESINCORPORACION DEL PATRIMONIO DE BIENES MUEBLES								-237,504.02	D	23	31/05/2009			31/05/2009			DESINCORPORACION DEL PATRIMONIO DE BIENES MUEBLES
3681	1246	000000005	MAQUINARIA, OTROS EQUIPOS Y HERRAMIENTAS	EQUIPO HIDRAULICO		3681		DESINCORPORACION DEL PATRIMONIO DE BIENES MUEBLES								-604,687.26	D	23	31/05/2009			31/05/2009			DESINCORPORACION DEL PATRIMONIO DE BIENES MUEBLES
3682	1246	000000004	MAQUINARIA, OTROS EQUIPOS Y HERRAMIENTAS	MAQUINARIA Y EQUIPO DIVERSO		3682		DESINCORPORACION DEL PATRIMONIO DE BIENES MUEBLES								-359,894.38	D	23	31/05/2009			31/05/2009			DESINCORPORACION DEL PATRIMONIO DE BIENES MUEBLES
3683	1246	000000002	MAQUINARIA, OTROS EQUIPOS Y HERRAMIENTAS	MAQUINARIA Y ACCESORIOS		3683		DESINCORPORACION DEL PATRIMONIO DE BIENES MUEBLES								-322,206.23	D	23	31/05/2009			31/05/2009			DESINCORPORACION DEL PATRIMONIO DE BIENES MUEBLES
3684	1241	000000006	MOBILIARIO Y EQUIPO DE ADMINISTRACION	MOBILIARIO Y EQUIPO DE OFICINA		3684		DESINCORPORACION DEL PATRIMONIO DE BIENES MUEBLES								-1,259,062.91	D	23	31/05/2009			31/05/2009			DESINCORPORACION DEL PATRIMONIO DE BIENES MUEBLES
3685	1241	000000005	MOBILIARIO Y EQUIPO DE ADMINISTRACION	EQUIPO DE INGENIERIA		3685		DESINCORPORACION DEL PATRIMONIO DE BIENES MUEBLES								-117,511.25	D	23	31/05/2009			31/05/2009			DESINCORPORACION DEL PATRIMONIO DE BIENES MUEBLES
3686	1241	000000004	MOBILIARIO Y EQUIPO DE ADMINISTRACION	EQUIPO DE COMPUTO		3686		DESINCORPORACION DEL PATRIMONIO DE BIENES MUEBLES								-1,766,856.98	D	23	31/05/2009			31/05/2009			DESINCORPORACION DEL PATRIMONIO DE BIENES MUEBLES
3687	1241	000000005	MOBILIARIO Y EQUIPO DE ADMINISTRACION	EQUIPO DE INGENIERIA	ODAPAS-8709-RS227-001	3687	C. VICTOR DANIEL LEMUS HERNANDEZ	PRISMA CON PORTA PRISMA	S-M	S-M	S-S	REGULAR	F-335	14/05/2009	COMERCIALIZADORA GRUPO ZARAVENT SA DE CV	2,530.00	D	51	31/05/2009	RECURSO PROPIO	14/05/2009		SUBDIRECCION DE PLANEACION PROYECTOS Y CONSTRUC.	NEZAHUALCOYOTL	
3688	1241	000000005	MOBILIARIO Y EQUIPO DE ADMINISTRACION	EQUIPO DE INGENIERIA	ODAPAS-8709-RS226-001	3688	C. VICTOR DANIEL LEMUS HERNANDEZ	BASTON	S-M	S-M	S-S	REGULAR	F-335	14/05/2009	COMERCIALIZADORA GRUPO ZARAVENT SA DE CV	2,460.00	D	51	31/05/2009	RECURSO PROPIO	14/05/2009		SUBDIRECCION DE PLANEACION PROYECTOS Y CONSTRUC.	NEZAHUALCOYOTL	
3689	1241	000000006	MOBILIARIO Y EQUIPO DE ADMINISTRACION	MOBILIARIO Y EQUIPO DE OFICINA	ODAPAS-8709-DA017-033	3689	C. CARLOS DIAZ RAMIREZ	ARCHIVERO METALICO	S-M	S-M	S-S	REGULAR	F-7394	03/06/2009	AGRUPACION DE DISTRIBUIDORES Y PRESTADORES DE SERVICIOS S.A DE C.V.	3,737.50	D	50	30/06/2009	RECURSO PROPIO	03/06/2009		ALMACEN	NEZAHUALCOYOTL	
3690	1241	000000006	MOBILIARIO Y EQUIPO DE ADMINISTRACION	MOBILIARIO Y EQUIPO DE OFICINA	ODAPAS-8709-DA017-032	3690	LIC. JESUS FERNANDO DIAZ MONDRAGON	ARCHIVERO METALICO	S-M	S-M	S-S	INSERVIBLE	F-7394	03/06/2009	AGRUPACION DE DISTRIBUIDORES Y PRESTADORES DE SERVICIOS S.A DE C.V.	3,737.50	D	50	30/06/2009	RECURSO PROPIO	03/06/2009		CONTROL PATRIMONIAL	NEZAHUALCOYOTL	BAJA PENDIENTE
3691	1241	000000006	MOBILIARIO Y EQUIPO DE ADMINISTRACION	MOBILIARIO Y EQUIPO DE OFICINA	ODAPAS-8709-DA017-031	3691	C. ADAN ZARATE OLVERA	ARCHIVERO METALICO	S-M	S-M	S-S	REGULAR	F-7394	03/06/2009	AGRUPACION DE DISTRIBUIDORES Y PRESTADORES DE SERVICIOS S.A DE C.V.	3,737.50	D	50	30/06/2009	RECURSO PROPIO	03/06/2009		ATENCION Y RESPUESTA A LA CIUDADANIA	NEZAHUALCOYOTL	
3692	1241	000000006	MOBILIARIO Y EQUIPO DE ADMINISTRACION	MOBILIARIO Y EQUIPO DE OFICINA	ODAPAS-8709-DA017-030	3692	C. JOSE CRUZ DIAZ PEREZ	ARCHIVERO METALICO	S-M	S-M	S-S	REGULAR	F-7394	03/06/2009	AGRUPACION DE DISTRIBUIDORES Y PRESTADORES DE SERVICIOS S.A DE C.V.	3,737.50	D	50	30/06/2009	RECURSO PROPIO	03/06/2009		COORDINACION DE CULTURA DEL AGUA	NEZAHUALCOYOTL	
3693	1241	000000004	MOBILIARIO Y EQUIPO DE ADMINISTRACION	EQUIPO DE COMPUTO	ODAPAS-8709-CA020-004	3693	C. JOSE CRUZ DIAZ PEREZ	PROYECTOR	NEC	NP200	880019 7CE	REGULAR	F-7402	04/06/2009	AGRUPACION DE DISTRIBUIDORES Y PRESTADORES DE SERVICIOS S.A DE C.V.	12,598.00	D	50	30/06/2009	RECURSO PROPIO	04/06/2009		SUBDIRECCION CONTROL DE CALIDAD DEL AGUA	NEZAHUALCOYOTL	
3694	1241	000000004	MOBILIARIO Y EQUIPO DE ADMINISTRACION	EQUIPO DE COMPUTO	ODAPAS-8709-PS033-123	3694	LIC. JESUS FERNANDO DIAZ MONDRAGON	IMPRESORA	HP	P2035	CNB9H09176	REGULAR	F-7402	04/06/2009	AGRUPACION DE DISTRIBUIDORES Y PRESTADORES DE SERVICIOS S.A DE C.V.	6,297.60	D	50	30/06/2009	RECURSO PROPIO	04/06/2009		INFORMATICA Y SISTEMAS	NEZAHUALCOYOTL	
3695	1246	000000005	MAQUINARIA, OTROS EQUIPOS Y HERRAMIENTAS	EQUIPO DE RADIO Y COMUNICACION	ODAPAS-8709-AL024-158	3695	CC. VICTOR GALLEGOS, GERARDO RODRIGUEZ, JOSE ANTONIO LOPEZ	RADIO BASE	MOTOROLA	PRO 5100	103TCSE205	REGULAR	F-617	19/06/2009	JERONIMO MENDOZA ALBERTO	7,500.00	D	59	30/06/2009	RECURSO PROPIO	19/06/2009		RADIO BASE	NEZAHUALCOYOTL	
3696	1246	000000004	MAQUINARIA, OTROS EQUIPOS Y HERRAMIENTAS	MAQUINARIA Y EQUIPO DIVERSO	ODAPAS-8709-A1226-001	3696	N-D	ESCANER PARA DIAGNOSTICOS	DELL	N-PP412	S-S	N-D	F-4285	04/06/2009	ZUÑIGA DIAZ JOSE	120,000.00	D	47	30/06/2009	RECURSO PROPIO	04/06/2009		N-D	NEZAHUALCOYOTL	BAJA POR REINTEGRO
3697	1241	000000006	MOBILIARIO Y EQUIPO DE ADMINISTRACION	MOBILIARIO Y EQUIPO DE OFICINA	ODAPAS-8709-DA019-009	3697	C. IRLANDA DOLORES LEON GARCIA	RELOJ CHECADOR	AMANO	EX 9000	S-S	REGULAR	F-741	01/07/2009	GRUPO INDUSTRIAL MIGA SA DE CV	19,710.00	D	58	31/07/2009	RECURSO PROPIO	01/07/2009		CONTROL DE TARJETAS	NEZAHUALCOYOTL	
3698	1241	000000006	MOBILIARIO Y EQUIPO DE ADMINISTRACION	MOBILIARIO Y EQUIPO DE OFICINA	ODAPAS-8709-DG136-003	3698	C. RICARDO XOCHICALE SANCHEZ	REFRIGERADOR	WHIRLPOOL	SM	URY2301419	REGULAR	F-7676	08/07/2009	AGRUPACION DE DISTRIBUIDORES Y PRESTADORES DE SERVICIOS S.A DE C.V.	3,885.00	D	57	31/07/2009	RECURSO PROPIO	08/07/2009		DIRECCION GENERAL	NEZAHUALCOYOTL	
3699	1241	000000004	MOBILIARIO Y EQUIPO DE ADMINISTRACION	EQUIPO DE COMPUTO	ODAPAS-8709-DA031-231	3699	LIC. JESUS FERNANDO DIAZ MONDRAGON	COMPUTADORA	GATEWAY	DX2641	PTG440R0018430328BC9000	INSERVIBLE	F-7676	08/07/2009	AGRUPACION DE DISTRIBUIDORES Y PRESTADORES DE SERVICIOS S.A DE C.V.	8,580.00	D	57	31/07/2009	RECURSO PROPIO	08/07/2009		CONTROL PATRIMONIAL	NEZAHUALCOYOTL	BAJA PENDIENTE
3700	1241	000000004	MOBILIARIO Y EQUIPO DE ADMINISTRACION	EQUIPO DE COMPUTO	ODAPAS-8709-DS031-230	3700	LIC. GRACIELA PEREZ LERMA	COMPUTADORA	GATEWAY	DX2641	PTG440R0018603ADF9000	REGULAR	F-7676	08/07/2009	AGRUPACION DE DISTRIBUIDORES Y PRESTADORES DE SERVICIOS S.A DE C.V.	8,580.00	D	57	31/07/2009	RECURSO PROPIO	08/07/2009		DIRECCION JURIDICA	NEZAHUALCOYOTL	
3701	1241	000000004	MOBILIARIO Y EQUIPO DE ADMINISTRACION	EQUIPO DE COMPUTO	ODAPAS-8709-DG031-229	3701	LIC. JESUS FERNANDO DIAZ MONDRAGON	COMPUTADORA	GATEWAY	DX2641	PTG440R0018410180A9000	INSERVIBLE	F-7676	08/07/2009	AGRUPACION DE DISTRIBUIDORES Y PRESTADORES DE SERVICIOS S.A DE C.V.	8,580.00	D	57	31/07/2009	RECURSO PROPIO	08/07/2009		CONTROL PATRIMONIAL	NEZAHUALCOYOTL	BAJA PENDIENTE
3702	1241	000000004	MOBILIARIO Y EQUIPO DE ADMINISTRACION	EQUIPO DE COMPUTO	ODAPAS-8709-AH031-228	3702	C. IRLANDA DOLORES LEON GARCIA	COMPUTADORA	HP	DC7900	MXJ9040GTW	REGULAR	F-7676	08/07/2009	AGRUPACION DE DISTRIBUIDORES Y PRESTADORES DE SERVICIOS S.A DE C.V.	13,663.00	D	57	31/07/2009	RECURSO PROPIO	08/07/2009		RECURSOS HUMANOS	NEZAHUALCOYOTL	
3703	1241	000000004	MOBILIARIO Y EQUIPO DE ADMINISTRACION	EQUIPO DE COMPUTO	ODAPAS-8709-DG031-232	3703	C. MARCELO BAZAI DIA CABEZA	COMPUTADORA	HP PCTV6100LA	E6200	S-S	REGULAR	F-0343	15/10/2009	MONTIEL MARTINEZ FRANCESCO	12,878.26	E	65	17/10/2009	RECURSO PROPIO	15/10/2009		DIRECCION DE FINANZAS	NEZAHUALCOYOTL	
3704	1241	000000004	MOBILIARIO Y EQUIPO DE ADMINISTRACION	EQUIPO DE COMPUTO	ODAPAS-8709-DG031-233	3704	L.C. CARMEN GUADALUPE SANCHEZ SANTIAGO	COMPUTADORA	HP PCTV6100LA	E6200	S-S	REGULAR	F-0343	15/10/2009	MONTIEL MARTINEZ FRANCESCO	12,878.26	E	65	17/10/2009	RECURSO PROPIO	15/10/2009		SUBDIRECCION DE EGRESOS	NEZAHUALCOYOTL	
3705	1241	000000004	MOBILIARIO Y EQUIPO DE ADMINISTRACION	EQUIPO DE COMPUTO	ODAPAS-8709-DG033-125	3705	C.P.C. DULCE KARINA PEREZ RODRIGUEZ	IMPRESORA	XEROX	PHASER 6180N	S-S	REGULAR	F-0343	15/10/2009	MONTIEL MARTINEZ FRANCESCO	8,704.35	E	65	17/10/2009	RECURSO PROPIO	15/10/2009		DIRECCION DE ADMINISTRACION	NEZAHUALCOYOTL	
3706	1241	000000004	MOBILIARIO Y EQUIPO DE ADMINISTRACION	EQUIPO DE COMPUTO	ODAPAS-8709-DG033-126	3706	C. VICTOR DANIEL LEMUS HERNANDEZ	IMPRESORA	XEROX	PHASER 6180N	S-S	REGULAR	F-0343	15/10/2009	MONTIEL MARTINEZ FRANCESCO	8,704.35	E	65	17/10/2009	RECURSO PROPIO	15/10/2009		DIRECCION DE PLANEACION PROYECTOS Y CONSTRUCCION	NEZAHUALCOYOTL	
3707	1241	000000004	MOBILIARIO Y EQUIPO DE ADMINISTRACION	EQUIPO DE COMPUTO	ODAPAS-8709-DA025-012	3707	C. ADAN ZARATE OLVERA	LAP TOP	TOSHIBA	SATELLITE L505-SP6984R	S-S	REGULAR	F-0343	15/10/2009	MONTIEL MARTINEZ FRANCESCO	12,143.91	E	65	17/10/2009	RECURSO PROPIO	15/10/2009		ATENCION Y RESPUESTA A LA CIUDADANIA	NEZAHUALCOYOTL	
3708	1241	000000004	MOBILIARIO Y EQUIPO DE ADMINISTRACION	EQUIPO DE COMPUTO	ODAPAS-8709-PN033-124	3708	LIC. JESUS FERNANDO DIAZ MONDRAGON	IMPRESORA	EPSON	FX890	2871	INSERVIBLE	F-0343	15/10/2009	MONTIEL MARTINEZ FRANCESCO	6,001.74	E	65	17/10/2009	RECURSO PROPIO	15/10/2009		CONTROL PATRIMONIAL	NEZAHUALCOYOTL	BAJA PENDIENTE
3709	1241	000000006	MOBILIARIO Y EQUIPO DE ADMINISTRACION	MOBILIARIO Y EQUIPO DE OFICINA	ODAPAS-8709-DA001-108	3709	LIC. GRACIELA PEREZ LERMA	ESCRITORIO	S-M	S-M	S-S	REGULAR	F-P05A3,309 550	28/09/2009	OFFICE DEPOT DE MEXICO SA DE CV	1,999.13	E	25	13/10/2009	RECURSO PROPIO	28/09/2009		DIRECCION JURIDICA	NEZAHUALCOYOTL	
3710	1241	000000004	MOBILIARIO Y EQUIPO DE ADMINISTRACION	EQUIPO DE COMPUTO	ODAPAS-8709-CH033-128	3710	LIC. JESUS FERNANDO DIAZ MONDRAGON	IMPRESORA	EPSON	FX890	EBBY401914	REGULAR	F-399	23/11/2009	MONTIEL MARTINEZ FRANCESCO	5,986.00	E	71	20/11/2009	RECURSO PROPIO	23/11/2009		INFORMATICA Y SISTEMAS	NEZAHUALCOYOTL	
3711	1241	000000004	MOBILIARIO Y EQUIPO DE ADMINISTRACION	EQUIPO DE COMPUTO	ODAPAS-8709-CR033-127	3711	LIC. JESUS FERNANDO DIAZ MONDRAGON	IMPRESORA	EPSON	FX890	EBBY393020	INSERVIBLE	F-399	23/11/2009	MONTIEL MARTINEZ FRANCESCO	5,986.00	E	71	20/11/2009	RECURSO PROPIO	23/11/2009		CONTROL PATRIMONIAL	NEZAHUALCOYOTL	BAJA PENDIENTE
3712	1241	000000004	MOBILIARIO Y EQUIPO DE ADMINISTRACION	EQUIPO DE COMPUTO	ODAPAS-8709-CA031-039	3712	LIC. JESUS FERNANDO DIAZ MONDRAGON	WORKSTATION	HP	XW4550	2UA5120969	INSERVIBLE	F-2325	23/11/2009	TRESNET SA DE CV	15,000.00	E	99	28/11/2009	RECURSO PROPIO	23/11/2009		CONTROL PATRIMONIAL	NEZAHUALCOYOTL	BAJA PENDIENTE
3713	1241	000000004	MOBILIARIO Y EQUIPO DE ADMINISTRACION	EQUIPO DE COMPUTO	ODAPAS-8709-DA030-210	3713	N-D	MONITOR	S-M	S-M	S-S	N-D	F-2325	23/11/2009	TRESNET SA DE CV	2,200.00	E	99	28/11/2009	RECURSO PROPIO	23/11/2009		N-D	NEZAHUALCOYOTL	BAJA POR REINTEGRO
3714	1241	000000006	MOBILIARIO Y EQUIPO DE ADMINISTRACION	MOBILIARIO Y EQUIPO DE OFICINA	ODAPAS-8709-DA001-109	3714	C. ROGELIO SANTOS LOPEZ	ESCRITORIO	S-M	S-M	S-S	REGULAR	F-BMH 10523	12/10/2009	NUEVA WAL MART DE MEXICO S DE RL DE CV	2,847.83	E	13	05/11/2009	RECURSO PROPIO	12/10/2009		SUBDIRECCION DE RECURSOS MATERIALES Y ADQUISICIONES	NEZAHUALCOYOTL	
3715	1246	000000004	MAQUINARIA, OTROS EQUIPOS Y HERRAMIENTAS	MAQUINARIA Y EQUIPO DIVERSO	ODAPAS-8709-PS225-001	3715	C. JOSE ALBERTO JIMENEZ FUENTES	SISTEMA PARA VIDEO INSPECCION ROBOTIZADO	IPEK/ENVIROSIGHT	RW-125/HOVVER 125	0640511	REGULAR	F-0645, 0646	31/12/2008	TECNOEVOLUCIONES APLICADAS SA DE CV	898,851.50	D	40	01/12/2009	DONACION	21/12/2009		SUBDIRECCION DE AGUA POTABLE	NEZAHUALCOYOTL	
3716	1244	000000002	EQUIPO DE TRANSPORTE	VEHICULOS	ODAPAS-8709-CA014-015	3716	C. ROBERTO VILLEGAS GONZALEZ	CAMION (EQUIPO DE INUNDACION Y/O ENCHARCAMIENTOS)	FREIGHTLINER	2009	3ALACXCS79DAF2606	REGULAR	F-10881 - 10885	21/07/2009	GH MAQUINARIA Y EQUIPO SA DE CV	3,904,250.00	D	40	01/12/2009	DONACION	21/12/2009		SUBDIRECCION DE ALCANTARILLADO	NEZAHUALCOYOTL	
3717	1244	000000002	EQUIPO DE TRANSPORTE	VEHICULOS	ODAPAS-8709-CA044-016	3717	C. ROBERTO VILLEGAS GONZALEZ	CAMION (TANQUE COLECTOR DE AZOLVE)	FREIGHTLINER	2010	1FVHC3DJ8ADAN7913	REGULAR	F-030957 - 030961	28/07/2009	DOFESA SA DE CV	5,634,000.01	D	40	01/12/2009	DONACION	21/12/2009		SUBDIRECCION DE ALCANTARILLADO	NEZAHUALCOYOTL	
3718	1244	000000002	EQUIPO DE TRANSPORTE	VEHICULOS	ODAPAS-8709-CA044-017	3718	C. ROBERTO VILLEGAS GONZALEZ	CAMION (TANQUE COLECTOR DE AZOLVE)	FREIGHTLINER	2010	1FVHC3DJ6ADAM4095	REGULAR	F-030962 - 030966	28/07/2009	DOFESA SA DE CV	5,634,000.01	D	40	01/12/2009	DONACION	21/12/2009		SUBDIRECCION DE ALCANTARILLADO	NEZAHUALCOYOTL	
3719	1244	000000002	EQUIPO DE TRANSPORTE	VEHICULOS	ODAPAS-8709-PS227-001	3719	C. ADRIAN GUTIERREZ PEREZ	TRACTO CAMION	FREIGHTLINER	2009	3AKJA6CK79DAL5612	REGULAR	F-7938	28/07/2009	INDUSTRIAS LUGARTH, SA DE CV	2,214,428.50	D	40	01/12/2009	DONACION	21/12/2009		COORDINACION DE PIPAS	NEZAHUALCOYOTL	
3720	1246	000000005	MAQUINARIA, OTROS EQUIPOS Y HERRAMIENTAS	EQUIPO DE RADIO Y COMUNICACION	ODAPAS-8709-DA024-159	3720	LIC. JESUS FERNANDO DIAZ MONDRAGON	EQUIPO PORTATIL	KENWOOD	TK-3102G	A9200814	INSERVIBLE	F-2058	24/11/2009	ISLAS AGUIRRE VICTOR HUGO	3,950.00	E	65	15/12/2009	RECURSO PROPIO	24/11/2009		CONTROL PATRIMONIAL	NEZAHUALCOYOTL	BAJA PENDIENTE
3721	1246	000000005	MAQUINARIA, OTROS EQUIPOS Y HERRAMIENTAS	EQUIPO DE RADIO Y COMUNICACION	ODAPAS-8709-DA024-160	3721	LIC. JESUS FERNANDO DIAZ MONDRAGON	EQUIPO PORTATIL	KENWOOD	TK-3102G	A9202170	INSERVIBLE	F-2058	24/11/2009	ISLAS AGUIRRE VICTOR HUGO	3,950.00	E	65	15/12/2009	RECURSO PROPIO	24/11/2009		CONTROL PATRIMONIAL	NEZAHUALCOYOTL	BAJA PENDIENTE

ODAPAS

1.- MUNICIPIO: NEZAHUALCOYOTL
2.- NUMERO: 087

3.- AYUNTAMIENTO
ODAS
DIF
OTROS
ESPECIFICAR

4.- FECHA: 31 DE DICIEMBRE DEL 2015
5.- ELABORO: LIC. JESUS FERNANDO DIAZ M.
6.- REVISO: C. RICARDO XOCHICALE SANCHEZ
7.- HOJA: 1 DE 112

CARGO- JEFE DE CONTROL PATRIMONIAL
CARGO- DIRECTOR GENERAL

INVENTARIO DE BIENES MUEBLES

8 NUM. PROG.	9 NUM. DE CUENTA	NUM. DE SUBCUENTA	NOMBRE DE LA CUENTA	10 NOMBRE DE LA SUBCUENTA	11 NUMERO DE INVENTARIO	12 NUMERO DE RESGUARDO	14 NOMBRE DEL RESGUARDATARIO	15 NOMBRE DEL MUEBLE	16 MARCA	17 MODELO	18 NUMERO DE SERIE	19 ESTADO DE USO	FACTURA NUMERO	20 FACTURA FECHA	PROVEEDOR	COSTO	21 POLIZA TIPO	POLIZA NUMERO	POLIZA FECHA	22 RECURSO	23 MOVIMIENTO FECHA ALTA	FECHA BAJA	24 AREA RESPONSABLE	25 LOCALIDAD	26 OBSERVACIONES
3722	1246	000000006	MAQUINARIA, OTROS EQUIPOS Y HERRAMIENTAS	EQUIPO DE RADIO Y COMUNICACION	ODAPAS-8709-DA024-161	3722	LIC. JESUS FERNANDO DIAZ MONDRAGON	EQUIPO PORTATIL	KENWOOD	TK-3102G	A9202169	INSERVIBLE	F-2068	24/11/2009	ISLAS AGUIRRE VICTOR HUGO	3,950.00	E	65	16/12/2009	RECURSO PROPIO	24/11/2009		CONTROL PATRIMONIAL	NEZAHUALCOYOTL	BAJA PENDIENTE
3723	1241	000000004	MOBILIARIO Y EQUIPO DE ADMINISTRACION	EQUIPO DE COMPUTO	ODAPAS-8709-FN033-129	3723	LIC. JESUS FERNANDO DIAZ MONDRAGON	IMPRESORA	EPSON	FX-890	E8BY387157	INSERVIBLE	F-5431	22/12/2009	LOGISTICA Y NEXOS INFORMATICOS SA DE CV	5,980.00	D	49	31/12/2009	RECURSO PROPIO	22/12/2009		CONTROL PATRIMONIAL	NEZAHUALCOYOTL	BAJA PENDIENTE
3724	1241	000000004	MOBILIARIO Y EQUIPO DE ADMINISTRACION	EQUIPO DE COMPUTO	ODAPAS-8709-FN033-130	3724	LIC. JESUS FERNANDO DIAZ MONDRAGON	IMPRESORA	EPSON	FX-890	E8BY391610	REGULAR	F-5431	22/12/2009	LOGISTICA Y NEXOS INFORMATICOS SA DE CV	5,980.00	D	49	31/12/2009	RECURSO PROPIO	22/12/2009		CONTROL PATRIMONIAL	NEZAHUALCOYOTL	
3725	1241	000000004	MOBILIARIO Y EQUIPO DE ADMINISTRACION	EQUIPO DE COMPUTO	ODAPAS-8709-FN033-131	3725	LIC. JESUS FERNANDO DIAZ MONDRAGON	IMPRESORA	EPSON	FX-890	E8BY391694	REGULAR	F-5431	22/12/2009	LOGISTICA Y NEXOS INFORMATICOS SA DE CV	5,980.00	D	49	31/12/2009	RECURSO PROPIO	22/12/2009		INFORMATICA Y SISTEMAS	NEZAHUALCOYOTL	
3726	1241	000000004	MOBILIARIO Y EQUIPO DE ADMINISTRACION	EQUIPO DE COMPUTO	ODAPAS-8709-FN033-132	3726	LIC. JESUS FERNANDO DIAZ MONDRAGON	IMPRESORA	EPSON	FX-890	E8BY387448	REGULAR	F-5431	22/12/2009	LOGISTICA Y NEXOS INFORMATICOS SA DE CV	5,980.00	D	49	31/12/2009	RECURSO PROPIO	22/12/2009		CONTROL PATRIMONIAL	NEZAHUALCOYOTL	
3727	1241	000000004	MOBILIARIO Y EQUIPO DE ADMINISTRACION	EQUIPO DE COMPUTO	ODAPAS-8709-FN033-133	3727	C. CINTHIA RIOS TOLEDO	IMPRESORA	EPSON	FX-890	E8BY392082	REGULAR	F-5431	22/12/2009	LOGISTICA Y NEXOS INFORMATICOS SA DE CV	5,980.00	D	49	31/12/2009	RECURSO PROPIO	22/12/2009		COORDINACION DE RECEPTORIAS	NEZAHUALCOYOTL	
3728	1241	000000004	MOBILIARIO Y EQUIPO DE ADMINISTRACION	EQUIPO DE COMPUTO	ODAPAS-8709-FN033-134	3728	LIC. JESUS FERNANDO DIAZ MONDRAGON	IMPRESORA	EPSON	FX-890	E8BY391654	INSERVIBLE	F-5431	22/12/2009	LOGISTICA Y NEXOS INFORMATICOS SA DE CV	5,980.00	D	49	31/12/2009	RECURSO PROPIO	22/12/2009		CONTROL PATRIMONIAL	NEZAHUALCOYOTL	BAJA PENDIENTE
3729	1241	000000004	MOBILIARIO Y EQUIPO DE ADMINISTRACION	EQUIPO DE COMPUTO	ODAPAS-8709-FN033-135	3729	N-D	IMPRESORA	EPSON	FX-890	E8BY402249	N-D	F-5431	22/12/2009	LOGISTICA Y NEXOS INFORMATICOS SA DE CV	5,980.00	D	49	31/12/2009	RECURSO PROPIO	22/12/2009		N-D	NEZAHUALCOYOTL	BAJA POR REINTEGRO
3730	1241	000000004	MOBILIARIO Y EQUIPO DE ADMINISTRACION	EQUIPO DE COMPUTO	ODAPAS-8709-FN033-136	3730	LIC. JESUS FERNANDO DIAZ MONDRAGON	IMPRESORA	EPSON	FX-890	E8BY391618	REGULAR	F-5431	22/12/2009	LOGISTICA Y NEXOS INFORMATICOS SA DE CV	5,980.00	D	49	31/12/2009	RECURSO PROPIO	22/12/2009		INFORMATICA Y SISTEMAS	NEZAHUALCOYOTL	
3731	1241	000000004	MOBILIARIO Y EQUIPO DE ADMINISTRACION	EQUIPO DE COMPUTO	ODAPAS-8709-FN033-137	3731	LIC. JESUS FERNANDO DIAZ MONDRAGON	IMPRESORA	EPSON	FX-890	E8BY391700	INSERVIBLE	F-5431	22/12/2009	LOGISTICA Y NEXOS INFORMATICOS SA DE CV	5,980.00	D	49	31/12/2009	RECURSO PROPIO	22/12/2009		CONTROL PATRIMONIAL	NEZAHUALCOYOTL	BAJA PENDIENTE
3732	1241	000000004	MOBILIARIO Y EQUIPO DE ADMINISTRACION	EQUIPO DE COMPUTO	ODAPAS-8709-FN033-138	3732	LIC. JESUS FERNANDO DIAZ MONDRAGON	IMPRESORA	EPSON	FX-890	E8BY391693	REGULAR	F-5431	22/12/2009	LOGISTICA Y NEXOS INFORMATICOS SA DE CV	5,980.00	D	49	31/12/2009	RECURSO PROPIO	22/12/2009		INFORMATICA Y SISTEMAS	NEZAHUALCOYOTL	
3733	1241	000000004	MOBILIARIO Y EQUIPO DE ADMINISTRACION	EQUIPO DE COMPUTO	ODAPAS-8709-FN033-139	3733	LIC. JESUS FERNANDO DIAZ MONDRAGON	IMPRESORA	EPSON	FX-890	E8BY392099	REGULAR	F-5431	22/12/2009	LOGISTICA Y NEXOS INFORMATICOS SA DE CV	5,980.00	D	49	31/12/2009	RECURSO PROPIO	22/12/2009		INFORMATICA Y SISTEMAS	NEZAHUALCOYOTL	
3734	1241	000000004	MOBILIARIO Y EQUIPO DE ADMINISTRACION	EQUIPO DE COMPUTO	ODAPAS-8709-FN033-140	3734	LIC. JESUS FERNANDO DIAZ MONDRAGON	IMPRESORA	EPSON	FX-890	E8BY391704	INSERVIBLE	F-5431	22/12/2009	LOGISTICA Y NEXOS INFORMATICOS SA DE CV	5,980.00	D	49	31/12/2009	RECURSO PROPIO	22/12/2009		CONTROL PATRIMONIAL	NEZAHUALCOYOTL	BAJA PENDIENTE
3735	1241	000000004	MOBILIARIO Y EQUIPO DE ADMINISTRACION	EQUIPO DE COMPUTO	ODAPAS-8709-FN033-141	3735	LIC. JESUS FERNANDO DIAZ MONDRAGON	IMPRESORA	EPSON	FX-890	E8BY392085	INSERVIBLE	F-5431	22/12/2009	LOGISTICA Y NEXOS INFORMATICOS SA DE CV	5,980.00	D	49	31/12/2009	RECURSO PROPIO	22/12/2009		CONTROL PATRIMONIAL	NEZAHUALCOYOTL	BAJA PENDIENTE
3736	1241	000000004	MOBILIARIO Y EQUIPO DE ADMINISTRACION	EQUIPO DE COMPUTO	ODAPAS-8709-FN033-142	3736	LIC. JESUS FERNANDO DIAZ MONDRAGON	IMPRESORA	EPSON	FX-890	E8BY391696	INSERVIBLE	F-5431	22/12/2009	LOGISTICA Y NEXOS INFORMATICOS SA DE CV	5,980.00	D	49	31/12/2009	RECURSO PROPIO	22/12/2009		CONTROL PATRIMONIAL	NEZAHUALCOYOTL	BAJA PENDIENTE
3737	1241	000000004	MOBILIARIO Y EQUIPO DE ADMINISTRACION	EQUIPO DE COMPUTO	ODAPAS-8709-FN033-143	3737	LIC. JESUS FERNANDO DIAZ MONDRAGON	IMPRESORA	EPSON	FX-890	E8BY391630	INSERVIBLE	F-5431	22/12/2009	LOGISTICA Y NEXOS INFORMATICOS SA DE CV	5,980.00	D	49	31/12/2009	RECURSO PROPIO	22/12/2009		CONTROL PATRIMONIAL	NEZAHUALCOYOTL	BAJA PENDIENTE
3738	1241	000000004	MOBILIARIO Y EQUIPO DE ADMINISTRACION	EQUIPO DE COMPUTO	ODAPAS-8709-FN033-144	3738	LIC. JESUS FERNANDO DIAZ MONDRAGON	IMPRESORA	EPSON	FX-890	E8BY391634	INSERVIBLE	F-5431	22/12/2009	LOGISTICA Y NEXOS INFORMATICOS SA DE CV	5,980.00	D	49	31/12/2009	RECURSO PROPIO	22/12/2009		CONTROL PATRIMONIAL	NEZAHUALCOYOTL	BAJA PENDIENTE
3739	1241	000000004	MOBILIARIO Y EQUIPO DE ADMINISTRACION	EQUIPO DE COMPUTO	ODAPAS-8709-FN033-145	3739	LIC. JESUS FERNANDO DIAZ MONDRAGON	IMPRESORA	EPSON	FX-890	E8BY391703	REGULAR	F-5431	22/12/2009	LOGISTICA Y NEXOS INFORMATICOS SA DE CV	5,980.00	D	49	31/12/2009	RECURSO PROPIO	22/12/2009		INFORMATICA Y SISTEMAS	NEZAHUALCOYOTL	
3740	1241	000000004	MOBILIARIO Y EQUIPO DE ADMINISTRACION	EQUIPO DE COMPUTO	ODAPAS-8709-FN033-146	3740	C. CINTHIA RIOS TOLEDO	IMPRESORA	EPSON	FX-890	E8BY392066	MALO	F-5431	22/12/2009	LOGISTICA Y NEXOS INFORMATICOS SA DE CV	5,980.00	D	49	31/12/2009	RECURSO PROPIO	22/12/2009		RECEPTORIA METROPOLITANA	NEZAHUALCOYOTL	
3741	1241	000000004	MOBILIARIO Y EQUIPO DE ADMINISTRACION	EQUIPO DE COMPUTO	ODAPAS-8709-FN033-147	3741	LIC. JESUS FERNANDO DIAZ MONDRAGON	IMPRESORA	EPSON	FX-890	E8BY404674	REGULAR	F-5431	22/12/2009	LOGISTICA Y NEXOS INFORMATICOS SA DE CV	5,980.00	D	49	31/12/2009	RECURSO PROPIO	22/12/2009		INFORMATICA Y SISTEMAS	NEZAHUALCOYOTL	
3742	1241	000000004	MOBILIARIO Y EQUIPO DE ADMINISTRACION	EQUIPO DE COMPUTO	ODAPAS-8709-FN033-148	3742	LIC. JESUS FERNANDO DIAZ MONDRAGON	IMPRESORA	EPSON	FX-890	E8BY391692	INSERVIBLE	F-5431	22/12/2009	LOGISTICA Y NEXOS INFORMATICOS SA DE CV	5,980.00	D	49	31/12/2009	RECURSO PROPIO	22/12/2009		CONTROL PATRIMONIAL	NEZAHUALCOYOTL	BAJA PENDIENTE
3743	1241	000000004	MOBILIARIO Y EQUIPO DE ADMINISTRACION	EQUIPO DE COMPUTO	ODAPAS-8709-FN033-149	3743	LIC. JESUS FERNANDO DIAZ MONDRAGON	IMPRESORA	HP	PHOTOSMART J4660	N99ID82U1	REGULAR	F-2309	11/12/2009	PORFIRIO DIAZ LUNA	2,811.14	D	49	31/12/2009	RECURSO PROPIO	11/12/2009		INFORMATICA Y SISTEMAS	NEZAHUALCOYOTL	
3744	1241	000000004	MOBILIARIO Y EQUIPO DE ADMINISTRACION	EQUIPO DE COMPUTO	ODAPAS-8709-IF097-008	3744	LIC. JESUS FERNANDO DIAZ MONDRAGON	SERVIDOR	HP	PROLIANT DL380G6	2UX9400180	REGULAR	F-2354	11/12/2009	TRESNET SA DE CV	119,500.00	D	49	31/12/2009	RECURSO PROPIO	11/12/2009		INFORMATICA Y SISTEMAS	NEZAHUALCOYOTL	
3745	1241	000000004	MOBILIARIO Y EQUIPO DE ADMINISTRACION	EQUIPO DE COMPUTO	ODAPAS-8709-IF097-009	3745	LIC. JESUS FERNANDO DIAZ MONDRAGON	SERVIDOR	HP	PROLIANT DL350G6	MXQ94002KF	REGULAR	F-2354	11/12/2009	TRESNET SA DE CV	112,500.00	D	49	31/12/2009	RECURSO PROPIO	11/12/2009		INFORMATICA Y SISTEMAS	NEZAHUALCOYOTL	
3746	1241	000000004	MOBILIARIO Y EQUIPO DE ADMINISTRACION	EQUIPO DE COMPUTO	ODAPAS-8709-IF102-133	3746	LIC. JESUS FERNANDO DIAZ MONDRAGON	NO BREAK	APC	SMARTUPS XL	S-S	REGULAR	F-2354	11/12/2009	TRESNET SA DE CV	15,890.00	D	49	31/12/2009	RECURSO PROPIO	11/12/2009		INFORMATICA Y SISTEMAS	NEZAHUALCOYOTL	
3747	1241	000000004	MOBILIARIO Y EQUIPO DE ADMINISTRACION	EQUIPO DE COMPUTO	ODAPAS-8709-IF228-001	3747	LIC. JESUS FERNANDO DIAZ MONDRAGON	SISTEMA DE RESPALDO	HP	LTO448	S-S	REGULAR	F-2354	11/12/2009	TRESNET SA DE CV	48,900.00	D	49	31/12/2009	RECURSO PROPIO	11/12/2009		INFORMATICA Y SISTEMAS	NEZAHUALCOYOTL	
3748	1241	000000004	MOBILIARIO Y EQUIPO DE ADMINISTRACION	EQUIPO DE COMPUTO	ODAPAS-8709-IF228-002	3748	LIC. JESUS FERNANDO DIAZ MONDRAGON	SISTEMA DE RESPALDO	HP	LTO448	S-S	REGULAR	F-2354	11/12/2009	TRESNET SA DE CV	48,900.00	D	49	31/12/2009	RECURSO PROPIO	11/12/2009		INFORMATICA Y SISTEMAS	NEZAHUALCOYOTL	
3749	1241	000000004	MOBILIARIO Y EQUIPO DE ADMINISTRACION	EQUIPO DE COMPUTO	ODAPAS-8709-IF228-003	3749	LIC. JESUS FERNANDO DIAZ MONDRAGON	DISCO DURO EXTERNO	LACIE	STARCK 3MM	1333908250541A	REGULAR	F-2354	11/12/2009	TRESNET SA DE CV	6,400.00	D	49	31/12/2009	RECURSO PROPIO	11/12/2009		INFORMATICA Y SISTEMAS	NEZAHUALCOYOTL	
3750	1241	000000006	MOBILIARIO Y EQUIPO DE ADMINISTRACION	MOBILIARIO Y EQUIPO DE OFICINA	ODAPAS-8709-II-90-003	3750	LIC. JESUS FERNANDO DIAZ MONDRAGON	RACK	HP	42U	S-S	REGULAR	F-2354	11/12/2009	TRESNET SA DE CV	39,800.00	D	49	31/12/2009	RECURSO PROPIO	11/12/2009		INFORMATICA Y SISTEMAS	NEZAHUALCOYOTL	
3751	1249	000000008	OTROS BIENES MUEBLES	DIVERSOS	ODAPAS-8709-DA229-001	3751	LIC. JESUS FERNANDO DIAZ MONDRAGON	PISTOLA	S-M	S-M	S-S	REGULAR	F-0438	31/12/2009	AYALA FERREIRA FERNANDO	2,600.00	D	49	31/12/2009	RECURSO PROPIO	31/12/2009		CONTROL PATRIMONIAL	NEZAHUALCOYOTL	
3752	1244	000000002	EQUIPO DE TRANSPORTE	VEHICULOS	ODAPAS-8710-DG040-031	3752	N-D	CAMION	FORD	2010	1FTEX1CW8AK-B12977	N-D	F-2275	08/02/2010	ECHEGARAY AUTOMOTORES, S.A DE C.V	260,862.07	D	57	12/02/2010	RECURSO PROPIO	08/02/2010		N-D	NEZAHUALCOYOTL	BAJA 2010
3753	1244	000000002	EQUIPO DE TRANSPORTE	VEHICULOS	ODAPAS-8710-FN040-032	3753	C.P.C. DULCE KARINA PEREZ RODRIGUEZ	CAMION	FORD	2010	1FTM1CW8AK-A96343	REGULAR	F-2270	08/02/2010	ECHEGARAY AUTOMOTORES, S.A DE C.V	236,379.31	D	57	12/02/2010	RECURSO PROPIO	08/02/2010		DIRECCION DE ADMINISTRACIÓN	NEZAHUALCOYOTL	
3754	1244	000000002	EQUIPO DE TRANSPORTE	VEHICULOS	ODAPAS-8710-DA040-033	3754	C. JOSE ALBERTO JIMENEZ FUENTES	CAMION	FORD	2010	1FTMF1CWXAK-B15149	REGULAR	F-2271	08/02/2010	ECHEGARAY AUTOMOTORES, S.A DE C.V	236,379.31	D	57	12/02/2010	RECURSO PROPIO	08/02/2010		SUBDIRECCION DE AGUA POTABLE	NEZAHUALCOYOTL	
3755	1244	000000002	EQUIPO DE TRANSPORTE	VEHICULOS	ODAPAS-8710-HS040-034	3755	C. JOSE CRUZ DIAZ PEREZ	CAMION	FORD	2010	1FTMF1CWXAK-B15197	REGULAR	F-2272	08/02/2010	ECHEGARAY AUTOMOTORES, S.A DE C.V	236,379.31	D	57	12/02/2010	RECURSO PROPIO	08/02/2010		DIRECCION DE OPERACIÓN HIDRAULICA	NEZAHUALCOYOTL	
3756	1241	000000004	MOBILIARIO Y EQUIPO DE ADMINISTRACION	EQUIPO DE COMPUTO	ODAPAS-8710-IF033-145	3756	LIC. JESUS FERNANDO DIAZ MONDRAGON	IMPRESORA	LEXMARK	E260DN	S72LBPMV	INSERVIBLE	F-2500	10/03/2010	TRESNET SA DE CV	4,700.00	D	40	30/03/2010	RECURSO PROPIO	10/03/2010		CONTROL PATRIMONIAL	NEZAHUALCOYOTL	BAJA PENDIENTE
3757	1241	000000004	MOBILIARIO Y EQUIPO DE ADMINISTRACION	EQUIPO DE COMPUTO	ODAPAS-8710-IF033-146	3757	LIC. JESUS FERNANDO DIAZ MONDRAGON	IMPRESORA	LEXMARK	E260DN	S72LBPN6	INSERVIBLE	F-2500	10/03/2010	TRESNET SA DE CV	4,700.00	D	40	30/03/2010	RECURSO PROPIO	10/03/2010		CONTROL PATRIMONIAL	NEZAHUALCOYOTL	BAJA PENDIENTE
3758	1241	000000004	MOBILIARIO Y EQUIPO DE ADMINISTRACION	EQUIPO DE COMPUTO	ODAPAS-8710-IF033-147	3758	LIC. JESUS FERNANDO DIAZ MONDRAGON	IMPRESORA	LEXMARK	E260DN	S72LBPWM	INSERVIBLE	F-2500	10/03/2010	TRESNET SA DE CV	4,700.00	D	40	30/03/2010	RECURSO PROPIO	10/03/2010		CONTROL PATRIMONIAL	NEZAHUALCOYOTL	BAJA PENDIENTE
3759	1241	000000004	MOBILIARIO Y EQUIPO DE ADMINISTRACION	EQUIPO DE COMPUTO	ODAPAS-8710-IF033-148	3759	LIC. JESUS FERNANDO DIAZ MONDRAGON	IMPRESORA	LEXMARK	E260DN	S72LBPXM	INSERVIBLE	F-2500	10/03/2010	TRESNET SA DE CV	4,700.00	D	40	30/03/2010	RECURSO PROPIO	10/03/2010		CONTROL PATRIMONIAL	NEZAHUALCOYOTL	BAJA PENDIENTE
3760	1241	000000004	MOBILIARIO Y EQUIPO DE ADMINISTRACION	EQUIPO DE COMPUTO	ODAPAS-8710-IF033-149	3760	C. ANTONIO TLAMINTZI TLAMINTZI	IMPRESORA	LEXMARK	E260DN	S72LBPX7	REGULAR	F-2500	10/03/2010	TRESNET SA DE CV	4,700.00	D	40	30/03/2010	RECURSO PROPIO	10/03/2010		PLANTA DE TRATAMIENTO	NEZAHUALCOYOTL	
3761	1241	000000004	MOBILIARIO Y EQUIPO DE ADMINISTRACION	EQUIPO DE COMPUTO	ODAPAS-8710-IF033-150	3761	C. JOSE CRUZ DIAZ PEREZ	IMPRESORA	LEXMARK	E260DN	S72LBT84	REGULAR	F-2500	10/03/2010	TRESNET SA DE CV	4,700.00	D	40	30/03/2010	RECURSO PROPIO	10/03/2010		COORDINACION DE CULTURA DEL AGUA	NEZAHUALCOYOTL	
3762	1241	000000004	MOBILIARIO Y EQUIPO DE ADMINISTRACION	EQUIPO DE COMPUTO	ODAPAS-8710-IF033-151	3762	C. VICTOR DANIEL LEMUS HERNANDEZ	IMPRESORA	LEXMARK	E260DN	S72LBWDW	REGULAR	F-2500	10/03/2010	TRESNET SA DE CV	4,700.00	D	40	30/03/2010	RECURSO PROPIO	10/03/2010		DIRECCION DE PLANEACION PROYECTOS Y CONSTRUCCION	NEZAHUALCOYOTL	
3763	1241	000000004	MOBILIARIO Y EQUIPO DE ADMINISTRACION	EQUIPO DE COMPUTO	ODAPAS-8710-IF033-152	3763	C. CARLOS DIAZ RAMIREZ	IMPRESORA	LEXMARK	E260DN	S72LBWGD	REGULAR	F-2500	10/03/2010	TRESNET SA DE CV	4,700.00	D	40	30/03/2010	RECURSO PROPIO	10/03/2010		ALMACEN	NEZAHUALCOYOTL	
3764	1241	000000004	MOBILIARIO Y EQUIPO DE ADMINISTRACION	EQUIPO DE COMPUTO	ODAPAS-8710-IF033-153	3764	LIC. JESUS FERNANDO DIAZ MONDRAGON	IMPRESORA	LEXMARK	E260DN	S72LBWGL	INSERVIBLE	F-2500	10/03/2010	TRESNET SA DE CV	4,700.00	D	40	30/03/2010	RECURSO PROPIO	10/03/2010		CONTROL PATRIMONIAL	NEZAHUALCOYOTL	BAJA PENDIENTE
3765	1241	000000004	MOBILIARIO Y EQUIPO DE ADMINISTRACION	EQUIPO DE COMPUTO	ODAPAS-8710-IF033-154	3765	LIC. JESUS FERNANDO DIAZ MONDRAGON	IMPRESORA	LEXMARK	E260DN	S72LBWG7	INSERVIBLE	F-2500	10/03/2010	TRESNET SA DE CV	4,700.00	D	40	30/03/2010	RECURSO PROPIO	10/03/2010		CONTROL PATRIMONIAL	NEZAHUALCOYOTL	BAJA PENDIENTE
3766	1241	000000004	MOBILIARIO Y EQUIPO DE ADMINISTRACION	EQUIPO DE COMPUTO	ODAPAS-8710-IF033-155	3766	N-D	IMPRESORA	LEXMARK	C540N	S9811LMV	N-D	F-2500	10/03/2010	TRESNET SA DE CV	5,700.00	D	40	30/03/2010	RECURSO PROPIO	10/03/2010		N-D	NEZAHUALCOYOTL	BAJA POR REINTEGRO
3767	1241	000000004	MOBILIARIO Y EQUIPO DE ADMINISTRACION	EQUIPO DE COMPUTO	ODAPAS-8710-IF033-156	3767	LIC. JESUS FERNANDO DIAZ MONDRAGON	IMPRESORA	LEXMARK	C540N	S9811MCF	REGULAR	F-2500	10/03/2010	TRESNET SA DE CV	5,700.00	D	40	30/03/2010	RECURSO PROPIO	10/03/2010		INFORMATICA Y SISTEMAS	NEZAHUALCOYOTL	
3768	1241	000000004	MOBILIARIO Y EQUIPO DE ADMINISTRACION	EQUIPO DE COMPUTO	ODAPAS-8710-IF033-157	3768	LIC. JESUS FERNANDO DIAZ MONDRAGON	IMPRESORA	LEXMARK	C540N	S981103X	REGULAR	F-2500	10/03/2010	TRESNET SA DE CV	5,700.00	D	40	30/03/2010	RECURSO PROPIO	10/03/2010		INFORMATICA Y SISTEMAS	NEZAHUALCOYOTL	
3769	1241	000000004	MOBILIARIO Y EQUIPO DE ADMINISTRACION	EQUIPO DE COMPUTO	ODAPAS-8710-IF033-159	3769	LIC. JESUS FERNANDO DIAZ MONDRAGON	IMPRESORA	LEXMARK	C540N	S9811BRP	REGULAR	F-2500	10/03/2010	TRESNET SA DE CV	5,700.00	D	40	30/03/2010	RECURSO PROPIO	10/03/2010		INFORMATICA Y SISTEMAS	NEZAHUALCOYOTL	
3770	1241	000000004	MOBILIARIO Y EQUIPO DE ADMINISTRACION	EQUIPO DE COMPUTO	ODAPAS-8710-IF033-159	3770	LIC. GRACIELA PEREZ LERMA	IMPRESORA	LEXMARK	C540N	S98207Z8	REGULAR	F-2500	10/03/2010	TRESNET SA DE CV	5,700.00	D	40	30/03/2010	RECURSO PROPIO	10/03/2010		DIRECCION JURIDICA	NEZAHUALCOYOTL	
3771	1241	000000004	MOBILIARIO Y EQUIPO DE ADMINISTRACION	EQUIPO DE COMPUTO	ODAPAS-8710-IF097-010	3771	LIC. JESUS FERNANDO DIAZ MONDRAGON	WORKSTATION	HP	XW4550	2UA84209CS	REGULAR	F-2500	10/03/2010	TRESNET SA DE CV	19,850.00	D	40	30/03/2010	RECURSO PROPIO	10/03/2010		INFORMATICA Y SISTEMAS	NEZAHUALCOYOTL	
3772	1241	000000004	MOBILIARIO Y EQUIPO DE ADMINISTRACION	EQUIPO DE COMPUTO	ODAPAS-8710-IF097-011	3772	LIC. JESUS FERNANDO DIAZ MONDRAGON	WORKSTATION	HP	XW4550	2UA842098H	INSERVIBLE	F-2500	10/03/2010	TRESNET SA DE CV	19,850.00	D	40	30/03/2010	RECURSO PROPIO	10/03/2010		CONTROL PATRIMONIAL	NEZAHUALCOYOTL	BAJA PENDIENTE
3773	1241	000000004	MOBILIARIO Y EQUIPO DE ADMINISTRACION	EQUIPO DE COMPUTO	ODAPAS-8710-IF097-012	3773	C. BERENICE DE LA ROSA APARICIO	WORKSTATION	HP	XW4550	2UA8420997	REGULAR	F-2500	10/03/2010	TRESNET SA DE CV	19,850.00	D	40	30/03/2010	RECURSO PROPIO	10/03/2010		SUBDIRECCION DE CONTABILIDAD	NEZAHUALCOYOTL	
3774	1241	000000004	MOBILIARIO Y EQUIPO DE ADMINISTRACION	EQUIPO DE COMPUTO	ODAPAS-8710-IF097-013	3774	LIC. JESUS FERNANDO DIAZ MONDRAGON	WORKSTATION	HP	XW4550	2UA8420RHR	REGULAR	F-2500	10/03/2010	TRESNET SA DE CV	19,850.00	D	40	30/03/2010	RECURSO PROPIO	10/03/2010		INFORMATICA Y SISTEMAS	NEZAHUALCOYOTL	
3775	1241	000000004	MOBILIARIO Y EQUIPO DE ADMINISTRACION	EQUIPO DE COMPUTO	ODAPAS-8710-IF097-014	3775	LIC. JESUS FERNANDO DIAZ MONDRAGON	WORKSTATION	HP	XW4550	2UA842099G	REGULAR	F-2500	10/03/2010	TRESNET SA DE CV	19,850.00	D	40	30/03/2010	RECURSO PROPIO	10/03/2010		INFORMATICA Y SISTEMAS	NEZAHUALCOYOTL	
3776	1241	000000004	MOBILIARIO Y EQUIPO DE ADMINISTRACION	EQUIPO DE COMPUTO	ODAPAS-8710-IF097-015	3776	C. BERENICE DE LA ROSA APARICIO	WORKSTATION	HP	XW4550	2UA842098V	REGULAR	F-2500	10/03/2010	TRESNET SA DE CV	19,850.00	D	40	30/03/2010	RECURSO PROPIO	10/03/2010		SUBDIRECCION DE CONTABILIDAD	NEZAHUALCOYOTL	
3777	1241	000000004	MOBILIARIO Y EQUIPO DE ADMINISTRACION	EQUIPO DE COMPUTO	ODAPAS-8710-IF097-016	3777	C. BERENICE DE LA ROSA APARICIO	WORKSTATION	HP	XW4550	2UA842098K	REGULAR	F-2500	10/03/2010	TRESNET SA DE CV	19,850.00	D	40	30/03/2010	RECURSO PROPIO	10/03/2010		SUBDIRECCION DE CONTABILIDAD	NEZAHUALCOYOTL	
3778	1241	000000004	MOBILIARIO Y EQUIPO DE ADMINISTRACION	EQUIPO DE COMPUTO	ODAPAS-8710-IF097-017	3778	LIC. JESUS FERNANDO DIAZ MONDRAGON	WORKSTATION	HP	XW4550	2UA84209DT	INSERVIBLE	F-2500	10/03/2010	TRESNET SA DE CV	19,850.00	D	40	30/03/2010	RECURSO PROPIO	10/03/2010		CONTROL PATRIMONIAL	NEZAHUALCOYOTL	BAJA PENDIENTE
3779	1241	000000004	MOBILIARIO Y EQUIPO DE ADMINISTRACION	EQUIPO DE COMPUTO	ODAPAS-8710-IF097-018	3779	LIC. JESUS FERNANDO DIAZ MONDRAGON	WORKSTATION	HP	XW4550	2UA8420FO	INSERVIBLE	F-2500	10/03/2010	TRESNET SA DE CV	19,850.00	D	40	30/03/2010	RECURSO PROPIO	10/03/2010		CONTROL PATRIMONIAL	NEZAHUALCOYOTL	BAJA PENDIENTE
3780	1241	000000004	MOBILIARIO Y EQUIPO DE ADMINISTRACION	EQUIPO DE COMPUTO	ODAPAS-8710-IF097-019	3780	LIC. JESUS FERNANDO DIAZ MONDRAGON	WORKSTATION	HP	XW4550	2UA842098R	INSERVIBLE	F-2500	10/03/2010	TRESNET SA DE CV	19,850.00	D	40	30/03/2010	RECURSO PROPIO	10/03/2010		CONTROL PATRIMONIAL	NEZAHUALCOYOTL	BAJA PENDIENTE
3781	1241	000000004	MOBILIARIO Y EQUIPO DE ADMINISTRACION	EQUIPO DE COMPUTO	ODAPAS-8710-IF097-020	3781	LIC. JESUS FERNANDO DIAZ MONDRAGON	WORKSTATION	HP	XW4550	2UA84209DQ	REGULAR	F-2500	10/03/2010	TRESNET SA DE CV	19,850.00	D	40	30/03/2010	RECURSO PROPIO	10/03/2010		INFORMATICA Y SISTEMAS	NEZAHUALCOYOTL	
3782	1241	000000004	MOBILIARIO Y EQUIPO DE ADMINISTRACION	EQUIPO DE COMPUTO	ODAPAS-8710-IF097-021	3782	LIC. JESUS FERNANDO DIAZ MONDRAGON	WORKSTATION	HP	XW4550	2UA84209D7	INSERVIBLE	F-2500	10/03/2010	TRESNET SA DE CV	19,850.00	D	40	30/03/2010	RECURSO PROPIO	10/03/2010		CONTROL PATRIMONIAL	NEZAHUALCOYOTL	BAJA PENDIENTE

ODAPAS

1.- MUNICIPIO: NEZAHUALCOYOTL
2.- NUMERO: 087

3.- AYUNTAMIENTO / ODAS / DIF / OTROS

ESPECIFICAR

4.- FECHA: 31 DE DICIEMBRE DEL 2015
5.- ELABORO: LIC. JESUS FERNANDO DIAZ M. CARGO- JEFE DE CONTROL PATRIMONIAL
6.- REVISO: C. RICARDO XOCHICALE SANCHEZ CARGO- DIRECTOR GENERAL
7.- HOJA: 1 DE 112

INVENTARIO DE BIENES MUEBLES

NUM. PROG.	NUMERO CUENTA	NIV DE SUBCUENTA	NOMBRE DE CUENTA	NOMBRE DE SUBCUENTA (10)	NUMERO DE INVENTARIO (11)	NUMERO DE RESGUARDO (12)	NOMBRE DEL RESGUARDATARIO (14)	NOMBRE DEL MUEBLE (15)	MARCA (16)	MODELO (17)	NUMERO DE SERIE (18)	ESTADO DE USO (19)	FACTURA NUMERO (20)	FACTURA FECHA	PROVEEDOR	COSTO	POLIZA TIPO (21)	POLIZA NUMERO	POLIZA FECHA	RECURSO (22)	MOVIMIENTOS FECHA ALTA (23)	FECHA BAJA	AREA RESPONSABLE (24)	LOCALIDAD (25)	OBSERVACIONES (26)
3783	1241	000000004	MOBILIARIO Y EQUIPO DE ADMINISTRACION	EQUIPO DE COMPUTO	ODAPAS-8710-IF102-135	3783	C. ROGELIO SANTOS LOPEZ	NO BREAK	APC	RS LCD 700	S3B0940X54932	REGULAR	F-2500	10/03/2010	TRESNET SA DE CV	2,850.00	D	40	30/03/2010	RECURSO PROPIO	10/03/2010		SUBDIRECCION DE RECURSOS MATERIALES YADQUISICIONES	NEZAHUALCOYOTL	
3784	1241	000000004	MOBILIARIO Y EQUIPO DE ADMINISTRACION	EQUIPO DE COMPUTO	ODAPAS-8710-IF102-136	3784	LIC. JESUS FERNANDO DIAZ MONDRAGON	NO BREAK	APC	RS LCD 700	S3B0940X54997	INSERVIBLE	F-2500	10/03/2010	TRESNET SA DE CV	2,850.00	D	40	30/03/2010	RECURSO PROPIO	10/03/2010		CONTROL PATRIMONIAL	NEZAHUALCOYOTL	BAJA PENDIENTE
3785	1241	000000004	MOBILIARIO Y EQUIPO DE ADMINISTRACION	EQUIPO DE COMPUTO	ODAPAS-8710-IF102-137	3785	C. MARCELO BAZALDUA CABEZA	NO BREAK	APC	RS LCD 700	S3B0940X60108	REGULAR	F-2500	10/03/2010	TRESNET SA DE CV	2,850.00	D	40	30/03/2010	RECURSO PROPIO	10/03/2010		SUBDIRECCION DE INGRESOS	NEZAHUALCOYOTL	
3786	1241	000000004	MOBILIARIO Y EQUIPO DE ADMINISTRACION	EQUIPO DE COMPUTO	ODAPAS-8710-IF102-138	3786	L.C. CARMEN GUADALUPE SANCHEZ SANTIAGO	NO BREAK	APC	RS LCD 700	S3B0940X60183	REGULAR	F-2500	10/03/2010	TRESNET SA DE CV	2,850.00	D	40	30/03/2010	RECURSO PROPIO	10/03/2010		SUBDIRECCION DE EGRESOS	NEZAHUALCOYOTL	
3787	1241	000000004	MOBILIARIO Y EQUIPO DE ADMINISTRACION	EQUIPO DE COMPUTO	ODAPAS-8710-IF102-139	3787	LIC. JESUS FERNANDO DIAZ MONDRAGON	NO BREAK	APC	RS LCD 700	S3B0944X54927	REGULAR	F-2500	10/03/2010	TRESNET SA DE CV	2,850.00	D	40	30/03/2010	RECURSO PROPIO	10/03/2010		CONTROL PATRIMONIAL	NEZAHUALCOYOTL	
3788	1241	000000004	MOBILIARIO Y EQUIPO DE ADMINISTRACION	EQUIPO DE COMPUTO	ODAPAS-8710-IF102-140	3788	LIC. JESUS FERNANDO DIAZ MONDRAGON	NO BREAK	APC	RS LCD 700	S3B0940X54968	REGULAR	F-2500	10/03/2010	TRESNET SA DE CV	2,850.00	D	40	30/03/2010	RECURSO PROPIO	10/03/2010		INFORMATICA Y SISTEMAS	NEZAHUALCOYOTL	
3789	1241	000000004	MOBILIARIO Y EQUIPO DE ADMINISTRACION	EQUIPO DE COMPUTO	ODAPAS-8710-IF102-141	3789	LIC. JESUS FERNANDO DIAZ MONDRAGON	NO BREAK	APC	RS LCD 700	S3B0940X54980	REGULAR	F-2500	10/03/2010	TRESNET SA DE CV	2,850.00	D	40	30/03/2010	RECURSO PROPIO	10/03/2010		CONTROL PATRIMONIAL	NEZAHUALCOYOTL	
3790	1241	000000004	MOBILIARIO Y EQUIPO DE ADMINISTRACION	EQUIPO DE COMPUTO	ODAPAS-8710-IF102-142	3790	C. JOSE CRUZ DIAZ PEREZ	NO BREAK	APC	RS LCD 700	S3B0940X60096	REGULAR	F-2500	10/03/2010	TRESNET SA DE CV	2,850.00	D	40	30/03/2010	RECURSO PROPIO	10/03/2010		SUBDIRECCION CONTROL DE CALIDAD DEL AGUA	NEZAHUALCOYOTL	
3791	1241	000000004	MOBILIARIO Y EQUIPO DE ADMINISTRACION	EQUIPO DE COMPUTO	ODAPAS-8710-IF102-143	3791	N-D	NO BREAK	APC	RS LCD 700	S3B0940X60138	N-D	F-2500	10/03/2010	TRESNET SA DE CV	2,850.00	D	40	30/03/2010	RECURSO PROPIO	10/03/2010		N-D	NEZAHUALCOYOTL	BAJA POR REINTEGRO
3792	1241	000000004	MOBILIARIO Y EQUIPO DE ADMINISTRACION	EQUIPO DE COMPUTO	ODAPAS-8710-IF102-144	3792	C. ADAN ZARATE OLVERA	NO BREAK	APC	RS LCD 700	S3B0940X60164	REGULAR	F-2500	10/03/2010	TRESNET SA DE CV	2,850.00	D	40	30/03/2010	RECURSO PROPIO	10/03/2010		ATENCION Y RESPUESTA A LA CIUDADANIA	NEZAHUALCOYOTL	
3793	1241	000000004	MOBILIARIO Y EQUIPO DE ADMINISTRACION	EQUIPO DE COMPUTO	ODAPAS-8710-IF102-145	3793	C. BERENICE DE LA ROSA APARICIO	NO BREAK	APC	RS LCD 700	S3B0945X34447	REGULAR	F-2500	10/03/2010	TRESNET SA DE CV	2,850.00	D	40	30/03/2010	RECURSO PROPIO	10/03/2010		SUBDIRECCION DE CONTABILIDAD	NEZAHUALCOYOTL	
3794	1241	000000004	MOBILIARIO Y EQUIPO DE ADMINISTRACION	EQUIPO DE COMPUTO	ODAPAS-8710-IF102-146	3794	LIC. JESUS FERNANDO DIAZ MONDRAGON	NO BREAK	APC	RS LCD 700	S3B0940X55318	INSERVIBLE	F-2500	10/03/2010	TRESNET SA DE CV	2,850.00	D	40	30/03/2010	RECURSO PROPIO	10/03/2010		CONTROL PATRIMONIAL	NEZAHUALCOYOTL	BAJA PENDIENTE
3795	1241	000000004	MOBILIARIO Y EQUIPO DE ADMINISTRACION	EQUIPO DE COMPUTO	ODAPAS-8710-IF102-147	3795	C. CINTHIA RIOS TOLEDO	NO BREAK	APC	RS LCD 700	S3B0940X54940	REGULAR	F-2500	10/03/2010	TRESNET SA DE CV	2,850.00	D	40	30/03/2010	RECURSO PROPIO	10/03/2010		RECEPTORIA METROPOLITANA	NEZAHUALCOYOTL	
3796	1241	000000004	MOBILIARIO Y EQUIPO DE ADMINISTRACION	EQUIPO DE COMPUTO	ODAPAS-8710-IF102-148	3796	C. CINTHIA RIOS TOLEDO	NO BREAK	APC	RS LCD 700	S3B0940X55002	REGULAR	F-2500	10/03/2010	TRESNET SA DE CV	2,850.00	D	40	30/03/2010	RECURSO PROPIO	10/03/2010		RECEPTORIA JARDINES	NEZAHUALCOYOTL	
3797	1241	000000004	MOBILIARIO Y EQUIPO DE ADMINISTRACION	EQUIPO DE COMPUTO	ODAPAS-8710-IF102-149	3797	LIC. JESUS FERNANDO DIAZ MONDRAGON	NO BREAK	APC	RS LCD 700	S3B0940X60114	REGULAR	F-2500	10/03/2010	TRESNET SA DE CV	2,850.00	D	40	30/03/2010	RECURSO PROPIO	10/03/2010		CONTROL PATRIMONIAL	NEZAHUALCOYOTL	
3798	1241	000000004	MOBILIARIO Y EQUIPO DE ADMINISTRACION	EQUIPO DE COMPUTO	ODAPAS-8710-IF102-150	3798	C. MARCELO BAZALDUA CABEZA	NO BREAK	APC	RS LCD 700	S3B0940X60186	REGULAR	F-2500	10/03/2010	TRESNET SA DE CV	2,850.00	D	40	30/03/2010	RECURSO PROPIO	10/03/2010		SUBDIRECCION DE INGRESOS	NEZAHUALCOYOTL	
3799	1241	000000004	MOBILIARIO Y EQUIPO DE ADMINISTRACION	EQUIPO DE COMPUTO	ODAPAS-8710-IF102-151	3799	L.C. CARMEN GUADALUPE SANCHEZ SANTIAGO	NO BREAK	APC	RS LCD 700	S3B0940X49332	REGULAR	F-2500	10/03/2010	TRESNET SA DE CV	2,850.00	D	40	30/03/2010	RECURSO PROPIO	10/03/2010		SUBDIRECCION DE EGRESOS	NEZAHUALCOYOTL	
3800	1241	000000004	MOBILIARIO Y EQUIPO DE ADMINISTRACION	EQUIPO DE COMPUTO	ODAPAS-8710-IF102-152	3800	N-D	NO BREAK	APC	RS LCD 700	S3B0940X54962	N-D	F-2500	10/03/2010	TRESNET SA DE CV	2,850.00	D	40	30/03/2010	RECURSO PROPIO	10/03/2010		N-D	NEZAHUALCOYOTL	BAJA POR REINTEGRO
3801	1241	000000004	MOBILIARIO Y EQUIPO DE ADMINISTRACION	EQUIPO DE COMPUTO	ODAPAS-8710-IF102-153	3801	LIC. JESUS FERNANDO DIAZ MONDRAGON	NO BREAK	APC	RS LCD 700	S3B0940X59993	INSERVIBLE	F-2500	10/03/2010	TRESNET SA DE CV	2,850.00	D	40	30/03/2010	RECURSO PROPIO	10/03/2010		CONTROL PATRIMONIAL	NEZAHUALCOYOTL	BAJA PENDIENTE
3802	1241	000000004	MOBILIARIO Y EQUIPO DE ADMINISTRACION	EQUIPO DE COMPUTO	ODAPAS-8710-IF102-154	3802	LIC. JESUS FERNANDO DIAZ MONDRAGON	NO BREAK	APC	RS LCD 700	S3B0940X60095	INSERVIBLE	F-2500	10/03/2010	TRESNET SA DE CV	2,850.00	D	40	30/03/2010	RECURSO PROPIO	10/03/2010		CONTROL PATRIMONIAL	NEZAHUALCOYOTL	BAJA PENDIENTE
3803	1241	000000004	MOBILIARIO Y EQUIPO DE ADMINISTRACION	EQUIPO DE COMPUTO	ODAPAS-8710-IF102-155	3803	C. ROGELIO SANTOS LOPEZ	NO BREAK	APC	RS LCD 700	S3B0940X60149	REGULAR	F-2500	10/03/2010	TRESNET SA DE CV	2,850.00	D	40	30/03/2010	RECURSO PROPIO	10/03/2010		SUBDIRECCION DE RECURSOS MATERIALES YADQUISICIONES	NEZAHUALCOYOTL	
3804	1241	000000004	MOBILIARIO Y EQUIPO DE ADMINISTRACION	EQUIPO DE COMPUTO	ODAPAS-8710-IF102-156	3804	C. MARCELO BAZALDUA CABEZA	NO BREAK	APC	RS LCD 700	S3B0945X34454	REGULAR	F-2500	10/03/2010	TRESNET SA DE CV	2,850.00	D	40	30/03/2010	RECURSO PROPIO	10/03/2010		SUBDIRECCION DE INGRESOS	NEZAHUALCOYOTL	
3805	1241	000000004	MOBILIARIO Y EQUIPO DE ADMINISTRACION	EQUIPO DE COMPUTO	ODAPAS-8710-IF102-157	3805	N-D	NO BREAK	APC	RS LCD 700	S3B0940X56250	N-D	F-2500	10/03/2010	TRESNET SA DE CV	2,850.00	D	40	30/03/2010	RECURSO PROPIO	10/03/2010		N-D	NEZAHUALCOYOTL	BAJA POR REINTEGRO
3806	1241	000000004	MOBILIARIO Y EQUIPO DE ADMINISTRACION	EQUIPO DE COMPUTO	ODAPAS-8710-IF102-158	3806	C. BERENICE DE LA ROSA APARICIO	NO BREAK	APC	RS LCD 700	S3B0945X34563	REGULAR	F-2500	10/03/2010	TRESNET SA DE CV	2,850.00	D	40	30/03/2010	RECURSO PROPIO	10/03/2010		SUBDIRECCION DE CONTABILIDAD	NEZAHUALCOYOTL	
3807	1241	000000004	MOBILIARIO Y EQUIPO DE ADMINISTRACION	EQUIPO DE COMPUTO	ODAPAS-8710-IF102-159	3807	C. CINTHIA RIOS TOLEDO	NO BREAK	APC	RS LCD 700	S3B0940X54957	REGULAR	F-2500	10/03/2010	TRESNET SA DE CV	2,850.00	D	40	30/03/2010	RECURSO PROPIO	10/03/2010		RECEPTORIA PALACIO	NEZAHUALCOYOTL	
3808	1241	000000004	MOBILIARIO Y EQUIPO DE ADMINISTRACION	EQUIPO DE COMPUTO	ODAPAS-8710-IF102-160	3808	LIC. JESUS FERNANDO DIAZ MONDRAGON	NO BREAK	APC	RS LCD 700	S3B0940X55004	REGULAR	F-2500	10/03/2010	TRESNET SA DE CV	2,850.00	D	40	30/03/2010	RECURSO PROPIO	10/03/2010		INFORMATICA Y SISTEMAS	NEZAHUALCOYOTL	
3809	1241	000000004	MOBILIARIO Y EQUIPO DE ADMINISTRACION	EQUIPO DE COMPUTO	ODAPAS-8710-IF102-161	3809	C. RICARDO XOCHICALE SANCHEZ	NO BREAK	APC	RS LCD 700	S3B0940X60173	REGULAR	F-2500	10/03/2010	TRESNET SA DE CV	2,850.00	D	40	30/03/2010	RECURSO PROPIO	10/03/2010		DIRECCION GENERAL	NEZAHUALCOYOTL	
3810	1241	000000004	MOBILIARIO Y EQUIPO DE ADMINISTRACION	EQUIPO DE COMPUTO	ODAPAS-8710-IF102-162	3810	N-D	NO BREAK	APC	RS LCD 700	S3B0940X60193	N-D	F-2500	10/03/2010	TRESNET SA DE CV	2,850.00	D	40	30/03/2010	RECURSO PROPIO	10/03/2010		N-D	NEZAHUALCOYOTL	BAJA POR REINTEGRO
3811	1241	000000004	MOBILIARIO Y EQUIPO DE ADMINISTRACION	EQUIPO DE COMPUTO	ODAPAS-8710-IF102-163	3811	LIC. JESUS FERNANDO DIAZ MONDRAGON	NO BREAK	APC	RS LCD 700	S3B0940X49331	REGULAR	F-2500	10/03/2010	TRESNET SA DE CV	2,850.00	D	40	30/03/2010	RECURSO PROPIO	10/03/2010		INFORMATICA Y SISTEMAS	NEZAHUALCOYOTL	
3812	1241	000000004	MOBILIARIO Y EQUIPO DE ADMINISTRACION	EQUIPO DE COMPUTO	ODAPAS-8710-IF102-164	3812	N-D	NO BREAK	APC	RS LCD 700	S3B0940X54964	N-D	F-2500	10/03/2010	TRESNET SA DE CV	2,850.00	D	40	30/03/2010	RECURSO PROPIO	10/03/2010		N-D	NEZAHUALCOYOTL	BAJA POR REINTEGRO
3813	1241	000000004	MOBILIARIO Y EQUIPO DE ADMINISTRACION	EQUIPO DE COMPUTO	ODAPAS-8710-IF102-165	3813	C.ROGELIO SANTOS LOPEZ	NO BREAK	APC	RS LCD 700	S3B0940X59991	REGULAR	F-2500	10/03/2010	TRESNET SA DE CV	2,850.00	D	40	30/03/2010	RECURSO PROPIO	10/03/2010		SUBDIRECCION DE RECURSOS MATERIALES YADQUISICIONES	NEZAHUALCOYOTL	
3814	1241	000000004	MOBILIARIO Y EQUIPO DE ADMINISTRACION	EQUIPO DE COMPUTO	ODAPAS-8710-IF102-166	3814	C. VICTOR DANIEL LEMUS HERNANDEZ	NO BREAK	APC	RS LCD 700	S3B0940X60109	REGULAR	F-2500	10/03/2010	TRESNET SA DE CV	2,850.00	D	40	30/03/2010	RECURSO PROPIO	10/03/2010		DIRECCION DE PLANEACION PROYECTOS Y CONSTRUCCION	NEZAHUALCOYOTL	
3815	1241	000000004	MOBILIARIO Y EQUIPO DE ADMINISTRACION	EQUIPO DE COMPUTO	ODAPAS-8710-IF102-167	3815	LIC. JESUS FERNANDO DIAZ MONDRAGON	NO BREAK	APC	RS LCD 700	S3B0940X60141	INSERVIBLE	F-2500	10/03/2010	TRESNET SA DE CV	2,850.00	D	40	30/03/2010	RECURSO PROPIO	10/03/2010		CONTROL PATRIMONIAL	NEZAHUALCOYOTL	BAJA PENDIENTE
3816	1241	000000004	MOBILIARIO Y EQUIPO DE ADMINISTRACION	EQUIPO DE COMPUTO	ODAPAS-8710-IF102-168	3816	N-D	NO BREAK	APC	RS LCD 700	S3B0940X54477	N-D	F-2500	10/03/2010	TRESNET SA DE CV	2,850.00	D	40	30/03/2010	RECURSO PROPIO	10/03/2010		N-D	NEZAHUALCOYOTL	BAJA POR REINTEGRO
3817	1241	000000004	MOBILIARIO Y EQUIPO DE ADMINISTRACION	EQUIPO DE COMPUTO	ODAPAS-8710-IF102-169	3817	N-D	NO BREAK	APC	RS LCD 700	S3B0940X55224	N-D	F-2500	10/03/2010	TRESNET SA DE CV	2,850.00	D	40	30/03/2010	RECURSO PROPIO	10/03/2010		N-D	NEZAHUALCOYOTL	BAJA POR REINTEGRO
3818	1241	000000004	MOBILIARIO Y EQUIPO DE ADMINISTRACION	EQUIPO DE COMPUTO	ODAPAS-8710-IF102-170	3818	C. ADAN ZARATE OLVERA	NO BREAK	APC	RS LCD 700	S3B0945X34592	REGULAR	F-2500	10/03/2010	TRESNET SA DE CV	2,850.00	D	40	30/03/2010	RECURSO PROPIO	10/03/2010		ATENCION Y RESPUESTA A LA CIUDADANIA	NEZAHUALCOYOTL	
3819	1241	000000004	MOBILIARIO Y EQUIPO DE ADMINISTRACION	EQUIPO DE COMPUTO	ODAPAS-8710-IF102-171	3819	C.ROGELIO SANTOS LOPEZ	NO BREAK	APC	RS LCD 700	S3B0940X54963	REGULAR	F-2500	10/03/2010	TRESNET SA DE CV	2,850.00	D	40	30/03/2010	RECURSO PROPIO	10/03/2010		SUBDIRECCION DE RECURSOS MATERIALES YADQUISICIONES	NEZAHUALCOYOTL	
3820	1241	000000004	MOBILIARIO Y EQUIPO DE ADMINISTRACION	EQUIPO DE COMPUTO	ODAPAS-8710-IF102-172	3820	N-D	NO BREAK	APC	RS LCD 700	S3B0940X55011	N-D	F-2500	10/03/2010	TRESNET SA DE CV	2,850.00	D	40	30/03/2010	RECURSO PROPIO	10/03/2010		N-D	NEZAHUALCOYOTL	BAJA POR REINTEGRO
3821	1241	000000004	MOBILIARIO Y EQUIPO DE ADMINISTRACION	EQUIPO DE COMPUTO	ODAPAS-8710-IF102-173	3821	LIC. JESUS FERNANDO DIAZ MONDRAGON	NO BREAK	APC	RS LCD 700	S3B0940X60172	REGULAR	F-2500	10/03/2010	TRESNET SA DE CV	2,850.00	D	40	30/03/2010	RECURSO PROPIO	10/03/2010		INFORMATICA Y SISTEMAS	NEZAHUALCOYOTL	
3822	1241	000000004	MOBILIARIO Y EQUIPO DE ADMINISTRACION	EQUIPO DE COMPUTO	ODAPAS-8710-IF102-174	3822	C. CINTHIA RIOS TOLEDO	NO BREAK	APC	RS LCD 700	S3B0940X60207	REGULAR	F-2500	10/03/2010	TRESNET SA DE CV	2,850.00	D	40	30/03/2010	RECURSO PROPIO	10/03/2010		RECEPTORIA PALACIO	NEZAHUALCOYOTL	
3823	1241	000000004	MOBILIARIO Y EQUIPO DE ADMINISTRACION	EQUIPO DE COMPUTO	ODAPAS-8710-IF102-175	3823	C. VICTOR DANIEL LEMUS HERNANDEZ	NO BREAK	APC	RS LCD 700	S3B0940X54929	REGULAR	F-2500	10/03/2010	TRESNET SA DE CV	2,850.00	D	40	30/03/2010	RECURSO PROPIO	10/03/2010		DIRECCION DE PLANEACION PROYECTOS Y CONSTRUCCION	NEZAHUALCOYOTL	
3824	1241	000000004	MOBILIARIO Y EQUIPO DE ADMINISTRACION	EQUIPO DE COMPUTO	ODAPAS-8710-IF102-176	3824	C. VICTOR DANIEL LEMUS HERNANDEZ	NO BREAK	APC	RS LCD 700	S3B0940X54967	REGULAR	F-2500	10/03/2010	TRESNET SA DE CV	2,850.00	D	40	30/03/2010	RECURSO PROPIO	10/03/2010		SUBDIRECCION DE PLANEACION PROYECTOS Y CONSTRUC.	NEZAHUALCOYOTL	
3825	1241	000000004	MOBILIARIO Y EQUIPO DE ADMINISTRACION	EQUIPO DE COMPUTO	ODAPAS-8710-IF102-177	3825	LIC. JESUS FERNANDO DIAZ MONDRAGON	NO BREAK	APC	RS LCD 700	S3B0940X60067	INSERVIBLE	F-2500	10/03/2010	TRESNET SA DE CV	2,850.00	D	40	30/03/2010	RECURSO PROPIO	10/03/2010		CONTROL PATRIMONIAL	NEZAHUALCOYOTL	BAJA PENDIENTE
3826	1241	000000004	MOBILIARIO Y EQUIPO DE ADMINISTRACION	EQUIPO DE COMPUTO	ODAPAS-8710-IF102-178	3826	C.ROGELIO SANTOS LOPEZ	NO BREAK	APC	RS LCD 700	S3B0940X60104	REGULAR	F-2500	10/03/2010	TRESNET SA DE CV	2,850.00	D	40	30/03/2010	RECURSO PROPIO	10/03/2010		SUBDIRECCION DE RECURSOS MATERIALES YADQUISICIONES	NEZAHUALCOYOTL	
3827	1241	000000004	MOBILIARIO Y EQUIPO DE ADMINISTRACION	EQUIPO DE COMPUTO	ODAPAS-8710-IF102-179	3827	C. MARCELO BAZALDUA CABEZA	NO BREAK	APC	RS LCD 700	S3B0940X60148	REGULAR	F-2500	10/03/2010	TRESNET SA DE CV	2,850.00	D	40	30/03/2010	RECURSO PROPIO	10/03/2010		SUBDIRECCION DE INGRESOS	NEZAHUALCOYOTL	
3828	1241	000000004	MOBILIARIO Y EQUIPO DE ADMINISTRACION	EQUIPO DE COMPUTO	ODAPAS-8710-IF102-180	3828	N-D	NO BREAK	APC	RS LCD 700	S3B0940X54476	N-D	F-2500	10/03/2010	TRESNET SA DE CV	2,850.00	D	40	30/03/2010	RECURSO PROPIO	10/03/2010		N-D	NEZAHUALCOYOTL	BAJA POR REINTEGRO
3829	1241	000000004	MOBILIARIO Y EQUIPO DE ADMINISTRACION	EQUIPO DE COMPUTO	ODAPAS-8710-IF102-181	3829	LIC. JESUS FERNANDO DIAZ MONDRAGON	NO BREAK	APC	RS LCD 700	S3B0945X34562	INSERVIBLE	F-2500	10/03/2010	TRESNET SA DE CV	2,850.00	D	40	30/03/2010	RECURSO PROPIO	10/03/2010		CONTROL PATRIMONIAL	NEZAHUALCOYOTL	BAJA PENDIENTE
3830	1241	000000004	MOBILIARIO Y EQUIPO DE ADMINISTRACION	EQUIPO DE COMPUTO	ODAPAS-8710-IF102-182	3830	C. BERENICE DE LA ROSA APARICIO	NO BREAK	APC	RS LCD 700	S3B0940X54547	REGULAR	F-2500	10/03/2010	TRESNET SA DE CV	2,850.00	D	40	30/03/2010	RECURSO PROPIO	10/03/2010		SUBDIRECCION DE CONTABILIDAD	NEZAHUALCOYOTL	
3831	1241	000000004	MOBILIARIO Y EQUIPO DE ADMINISTRACION	EQUIPO DE COMPUTO	ODAPAS-8710-IF102-183	3831	C. CINTHIA RIOS TOLEDO	NO BREAK	APC	RS LCD 700	S3B0940X54960	REGULAR	F-2500	10/03/2010	TRESNET SA DE CV	2,850.00	D	40	30/03/2010	RECURSO PROPIO	10/03/2010		RECEPTORIA BOSQUES	NEZAHUALCOYOTL	
3832	1241	000000004	MOBILIARIO Y EQUIPO DE ADMINISTRACION	EQUIPO DE COMPUTO	ODAPAS-8710-IF102-184	3832	LIC. JESUS FERNANDO DIAZ MONDRAGON	NO BREAK	APC	RS LCD 700	S3B0940X55045	INSERVIBLE	F-2500	10/03/2010	TRESNET SA DE CV	2,850.00	D	40	30/03/2010	RECURSO PROPIO	10/03/2010		CONTROL PATRIMONIAL	NEZAHUALCOYOTL	BAJA PENDIENTE
3833	1241	000000004	MOBILIARIO Y EQUIPO DE ADMINISTRACION	EQUIPO DE COMPUTO	ODAPAS-8710-IF102-185	3833	C. MARCELO BAZALDUA CABEZA	NO BREAK	APC	RS LCD 700	S3B0940X60189	REGULAR	F-2500	10/03/2010	TRESNET SA DE CV	2,850.00	D	40	30/03/2010	RECURSO PROPIO	10/03/2010		DIRECCION DE FINANZAS	NEZAHUALCOYOTL	
3834	1241	000000004	MOBILIARIO Y EQUIPO DE ADMINISTRACION	EQUIPO DE COMPUTO	ODAPAS-8710-IF102-186	3834	C. CINTHIA RIOS TOLEDO	NO BREAK	APC	RS LCD 700	S3B0940X60209	REGULAR	F-2500	10/03/2010	TRESNET SA DE CV	2,850.00	D	40	30/03/2010	RECURSO PROPIO	10/03/2010		RECEPTORIA ESPERANZA	NEZAHUALCOYOTL	
3835	1241	000000004	MOBILIARIO Y EQUIPO DE ADMINISTRACION	EQUIPO DE COMPUTO	ODAPAS-8710-IF102-187	3835	C. CINTHIA RIOS TOLEDO	NO BREAK	APC	RS LCD 700	S3B0940X54930	REGULAR	F-2500	10/03/2010	TRESNET SA DE CV	2,850.00	D	40	30/03/2010	RECURSO PROPIO	10/03/2010		COORDINACION DE RECEPTORIAS	NEZAHUALCOYOTL	
3836	1241	000000004	MOBILIARIO Y EQUIPO DE ADMINISTRACION	EQUIPO DE COMPUTO	ODAPAS-8710-IF102-188	3836	C. MARCELO BAZALDUA CABEZA	NO BREAK	APC	RS LCD 700	S3B0940X54965	REGULAR	F-2500	10/03/2010	TRESNET SA DE CV	2,850.00	D	40	30/03/2010	RECURSO PROPIO	10/03/2010		SUBDIRECCION DE INGRESOS	NEZAHUALCOYOTL	
3837	1241	000000004	MOBILIARIO Y EQUIPO DE ADMINISTRACION	EQUIPO DE COMPUTO	ODAPAS-8710-IF102-189	3837	LIC. JESUS FERNANDO DIAZ MONDRAGON	NO BREAK	APC	RS LCD 700	S3B0940X60066	INSERVIBLE	F-2500	10/03/2010	TRESNET SA DE CV	2,850.00	D	40	30/03/2010	RECURSO PROPIO	10/03/2010		CONTROL PATRIMONIAL	NEZAHUALCOYOTL	BAJA PENDIENTE
3838	1241	000000004	MOBILIARIO Y EQUIPO DE ADMINISTRACION	EQUIPO DE COMPUTO	ODAPAS-8710-IF102-190	3838	LIC. JESUS FERNANDO DIAZ MONDRAGON	NO BREAK	APC	RS LCD 700	S3B0940X60137	REGULAR	F-2500	10/03/2010	TRESNET SA DE CV	2,850.00	D	40	30/03/2010	RECURSO PROPIO	10/03/2010		INFORMATICA Y SISTEMAS	NEZAHUALCOYOTL	
3839	1241	000000004	MOBILIARIO Y EQUIPO DE ADMINISTRACION	EQUIPO DE COMPUTO	ODAPAS-8710-IF102-191	3839	N-D	NO BREAK	APC	RS LCD 700	S3B0940X60150	N-D	F-2500	10/03/2010	TRESNET SA DE CV	2,850.00	D	40	30/03/2010	RECURSO PROPIO	10/03/2010		N-D	NEZAHUALCOYOTL	BAJA POR REINTEGRO
3840	1241	000000004	MOBILIARIO Y EQUIPO DE ADMINISTRACION	EQUIPO DE COMPUTO	ODAPAS-8710-IF102-192	3840	C. ADAN ZARATE OLVERA	NO BREAK	APC	RS LCD 700	S3B0940X54537	REGULAR	F-2500	10/03/2010	TRESNET SA DE CV	2,850.00	D	40	30/03/2010	RECURSO PROPIO	10/03/2010		ATENCION Y RESPUESTA A LA CIUDADANIA	NEZAHUALCOYOTL	
3841	1241	000000004	MOBILIARIO Y EQUIPO DE ADMINISTRACION	EQUIPO DE COMPUTO	ODAPAS-8710-IF102-193	3841	C.P.C. DULCE KARINA PEREZ RODRIGUEZ	NO BREAK	APC	RS LCD 700	S3B0945X34567	REGULAR	F-2500	10/03/2010	TRESNET SA DE CV	2,850.00	D	40	30/03/2010	RECURSO PROPIO	10/03/2010		DIRECCION DE ADMINISTRACIÓN	NEZAHUALCOYOTL	
3842	1241	000000004	MOBILIARIO Y EQUIPO DE ADMINISTRACION	EQUIPO DE COMPUTO	ODAPAS-8710-IF102-194	3842	C. CINTHIA RIOS TOLEDO	NO BREAK	APC	RS LCD 700	S3B0940X54973	REGULAR	F-2500	10/03/2010	TRESNET SA DE CV	2,850.00	D	40	30/03/2010	RECURSO PROPIO	10/03/2010		RECEPTORIA ESTADO DE MEXICO	NEZAHUALCOYOTL	
3843	1241	000000004	MOBILIARIO Y EQUIPO DE ADMINISTRACION	EQUIPO DE COMPUTO	ODAPAS-8710-IF102-195	3843	C. CINTHIA RIOS TOLEDO	NO BREAK	APC	RS LCD 700	S3B0940X55048	REGULAR	F-2500	10/03/2010	TRESNET SA DE CV	2,850.00	D	40	30/03/2010	RECURSO PROPIO	10/03/2010		RECEPTORIA PAVON	NEZAHUALCOYOTL	

ODAPAS

AYUNTAMIENTO
ODAS
DIF
OTROS

3.-

ESPECIFICAR

MUEBLES

1.- MUNICIPIO: NEZAHUALCOYOTL

2.- NUMERO: 067

![ODAPAS logo]

1.- MUNICIPIO: NEZAHUALCOYOTL
2.- NUMERO: 087

3.- AYUNTAMIENTO / ODAS / DIF / OTROS / ESPECIFICAR

4.- FECHA: 31 DE DICIEMBRE DEL 2015
5.- ELABORO: LIC. JESUS FERNANDO DIAZ M.
6.- REVISO: C. RICARDO XOCHICALE SANCHEZ
7.- HOJA: 1 DE 112

CARGO- JEFE DE CONTROL PATRIMONIAL
CARGO- DIRECTOR GENERAL

INVENTARIO DE BIENES MUEBLES

8 NUM. PROG.	9 NUM. DE CUENTA	NUM. DE SUBCUENTA	NOMBRE DE CUENTA	10 NOMBRE DE LA SUBCUENTA	11 NUMERO DE INVENTARIO	12 NUMERO DE RESGUARDO	14 NOMBRE DEL RESGUARDATARIO	15 NOMBRE DEL MUEBLE	16 MARCA	17 MODELO	18 NUMERO DE SERIE	19 ESTADO DE USO	20 FACTURA NUMERO	FECHA	PROVEEDOR	COSTO	21 POLIZA TIPO	NUMERO	FECHA	22 RECURSO	23 FECHA ALTA	FECHA BAJA	24 AREA RESPONSABLE	25 LOCALIDAD	26 OBSERVACIONES
3905	1241	000000004	MOBILIARIO Y EQUIPO DE ADMINISTRACION	EQUIPO DE COMPUTO	ODAPAS-8710-IF031-298	3905	C. IRLANDA DOLORES LEON GARCIA	COMPUTADORA	HP	6005 PRO	SMXJ00202G9	REGULAR	F-2500	10/03/2010	TRESNET SA DE CV	14,850.00	D	40	30/03/2010	RECURSO PROPIO	10/03/2010		RECURSOS HUMANOS	NEZAHUALCOYOTL	
3906	1241	000000004	MOBILIARIO Y EQUIPO DE ADMINISTRACION	EQUIPO DE COMPUTO	ODAPAS-8710-IF031-299	3906	C. ADRIAN GUTIERREZ PEREZ	COMPUTADORA	HP	6005 PRO	SMXJ00202H7	REGULAR	F-2500	10/03/2010	TRESNET SA DE CV	14,850.00	D	40	30/03/2010	RECURSO PROPIO	10/03/2010		COORDINACION DE PIPAS	NEZAHUALCOYOTL	
3907	1241	000000004	MOBILIARIO Y EQUIPO DE ADMINISTRACION	EQUIPO DE COMPUTO	ODAPAS-8710-IF031-300	3907	C. JOSE ALBERTO JIMENEZ FUENTES	COMPUTADORA	HP	6005 PRO	SMXJ94209C6	REGULAR	F-2500	10/03/2010	TRESNET SA DE CV	14,850.00	D	40	30/03/2010	RECURSO PROPIO	10/03/2010		SUBDIRECCION DE AGUA POTABLE	NEZAHUALCOYOTL	
3908	1241	000000004	MOBILIARIO Y EQUIPO DE ADMINISTRACION	EQUIPO DE COMPUTO	ODAPAS-8710-IF031-301	3908	C. ISAIAS PEREZ RAMIREZ	COMPUTADORA	HP	6005 PRO	SMXJ94209F5	REGULAR	F-2500	10/03/2010	TRESNET SA DE CV	14,850.00	D	40	30/03/2010	RECURSO PROPIO	10/03/2010		TALLER MECANICO Y CONTROL VEHICULAR	NEZAHUALCOYOTL	
3909	1241	000000004	MOBILIARIO Y EQUIPO DE ADMINISTRACION	EQUIPO DE COMPUTO	ODAPAS-8710-IF031-302	3909	C. RICARDO XOCHICALE SANCHEZ	COMPUTADORA	HP	6005 PRO	SMXJ94209DP	REGULAR	F-2500	10/03/2010	TRESNET SA DE CV	14,850.00	D	40	30/03/2010	RECURSO PROPIO	10/03/2010		DIRECCION GENERAL	NEZAHUALCOYOTL	
3910	1241	000000004	MOBILIARIO Y EQUIPO DE ADMINISTRACION	EQUIPO DE COMPUTO	ODAPAS-8710-IF031-303	3910	LIC. JOSE SALVADOR SALAZAR BARRIENTOS	COMPUTADORA	HP	6005 PRO	SMXJ9420991	REGULAR	F-2500	10/03/2010	TRESNET SA DE CV	14,850.00	D	40	30/03/2010	RECURSO PROPIO	10/03/2010		CONTRALORIA INTERNA	NEZAHUALCOYOTL	
3911	1241	000000004	MOBILIARIO Y EQUIPO DE ADMINISTRACION	EQUIPO DE COMPUTO	ODAPAS-8710-IF031-304	3911	C.P.C. DULCE KARINA PEREZ RODRIGUEZ	COMPUTADORA	HP	6005 PRO	SMXJ94209FC	REGULAR	F-2500	10/03/2010	TRESNET SA DE CV	14,850.00	D	40	30/03/2010	RECURSO PROPIO	10/03/2010		DIRECCION DE ADMINISTRACION	NEZAHUALCOYOTL	
3912	1241	000000004	MOBILIARIO Y EQUIPO DE ADMINISTRACION	EQUIPO DE COMPUTO	ODAPAS-8710-IF031-305	3912	N-D	COMPUTADORA	HP	6005 PRO	SMXJ00202G7	N-D	F-2500	10/03/2010	TRESNET SA DE CV	14,850.00	D	40	30/03/2010	RECURSO PROPIO	10/03/2010		N-D	NEZAHUALCOYOTL	BAJA POR REINTEGRO
3913	1241	000000004	MOBILIARIO Y EQUIPO DE ADMINISTRACION	EQUIPO DE COMPUTO	ODAPAS-8710-IF031-306	3913	C. IRLANDA DOLORES LEON GARCIA	COMPUTADORA	HP	6005 PRO	SMXJ00202J9	REGULAR	F-2500	10/03/2010	TRESNET SA DE CV	14,850.00	D	40	30/03/2010	RECURSO PROPIO	10/03/2010		RECURSOS HUMANOS	NEZAHUALCOYOTL	
3914	1241	000000004	MOBILIARIO Y EQUIPO DE ADMINISTRACION	EQUIPO DE COMPUTO	ODAPAS-8710-IF031-307	3914	C. JOSE CRUZ DIAZ PEREZ	COMPUTADORA	HP	6005 PRO	SMXJ00202DT	REGULAR	F-2500	10/03/2010	TRESNET SA DE CV	14,850.00	D	40	30/03/2010	RECURSO PROPIO	10/03/2010		DIRECCION DE OPERACION HIDRAULICA	NEZAHUALCOYOTL	
3915	1241	000000004	MOBILIARIO Y EQUIPO DE ADMINISTRACION	EQUIPO DE COMPUTO	ODAPAS-8710-IF031-308	3915	C. VICTOR DANIEL LEMUS HERNANDEZ	COMPUTADORA	HP	6005 PRO	SMXJ00202F0	REGULAR	F-2500	10/03/2010	TRESNET SA DE CV	14,850.00	D	40	30/03/2010	RECURSO PROPIO	10/03/2010		DIRECCION DE PLANEACION PROYECTOS Y CONSTRUCCION	NEZAHUALCOYOTL	
3916	1241	000000006	MOBILIARIO Y EQUIPO DE ADMINISTRACION	MOBILIARIO Y EQUIPO DE OFICINA	ODAPAS-8710-DA069-006	3916	C.P.C. DULCE KARINA PEREZ RODRIGUEZ	ENFRIDOR DE AIRE	DIET BY SYMPHONY	S-M	S-S	REGULAR	F-054	20/05/2010	RODRIGO ALONSO MARTINEZ HERNANDEZ	4,650.00	D	34	31/05/2010	RECURSO PROPIO	20/05/2010		DIRECCION DE ADMINISTRACION	NEZAHUALCOYOTL	
3917	1241	000000006	MOBILIARIO Y EQUIPO DE ADMINISTRACION	MOBILIARIO Y EQUIPO DE OFICINA	ODAPAS-8710-DA069-007	3917	LIC. JESUS FERNANDO DIAZ MONDRAGON	ENFRIDOR DE AIRE	YORK BY JONHSON	S-M	S-S	INSERVIBLE	F-054	20/05/2010	RODRIGO ALONSO MARTINEZ HERNANDEZ	6,280.00	D	34	31/05/2010	RECURSO PROPIO	20/05/2010		CONTROL PATRIMONIAL	NEZAHUALCOYOTL	BAJA PENDIENTE
3918	1241	000000006	MOBILIARIO Y EQUIPO DE ADMINISTRACION	MOBILIARIO Y EQUIPO DE OFICINA	ODAPAS-8710-DA069-008	3918	LIC. JESUS FERNANDO DIAZ MONDRAGON	AIRE ACONDICIONADO	LG	G122CB	S-S	REGULAR	F-054	20/05/2010	RODRIGO ALONSO MARTINEZ HERNANDEZ	7,950.00	D	34	31/05/2010	RECURSO PROPIO	20/05/2010		INFORMATICA Y SISTEMAS	NEZAHUALCOYOTL	
3919	1241	000000006	MOBILIARIO Y EQUIPO DE ADMINISTRACION	MOBILIARIO Y EQUIPO DE OFICINA	ODAPAS-8710-DA069-009	3919	LIC. JESUS FERNANDO DIAZ MONDRAGON	AIRE ACONDICIONADO	LG	G242CB	S-S	REGULAR	F-054	20/05/2010	RODRIGO ALONSO MARTINEZ HERNANDEZ	10,075.00	D	34	31/05/2010	RECURSO PROPIO	20/05/2010		CONTROL PATRIMONIAL	NEZAHUALCOYOTL	
3920	1241	000000006	MOBILIARIO Y EQUIPO DE ADMINISTRACION	MOBILIARIO Y EQUIPO DE OFICINA	ODAPAS-8710-DA230-001	3920	C. ROBERTO VILLEGAS GONZALEZ	BAFLE DE 15'	S-M	S-M	S-S	REGULAR	F-670	24/05/2010	GARCIA RODRIGUEZ ERIC	3,650.00	D	35	31/05/2010	RECURSO PROPIO	24/05/2010		SUBDIRECCION DE ALCANTARILLADO	NEZAHUALCOYOTL	
3921	1241	000000006	MOBILIARIO Y EQUIPO DE ADMINISTRACION	MOBILIARIO Y EQUIPO DE OFICINA	ODAPAS-8710-DA230-002	3921	C. JOSE CRUZ DIAZ PEREZ	BAFLE DE 15'	S-M	S-M	S-S	REGULAR	F-670	24/05/2010	GARCIA RODRIGUEZ ERIC	3,650.00	D	35	31/05/2010	RECURSO PROPIO	24/05/2010		COORDINACION DE CULTURA DEL AGUA	NEZAHUALCOYOTL	
3922	1241	000000006	MOBILIARIO Y EQUIPO DE ADMINISTRACION	MOBILIARIO Y EQUIPO DE OFICINA	ODAPAS-8710-DA230-003	3922	C. ROBERTO VILLEGAS GONZALEZ	BAFLE DE 15'	S-M	S-M	S-S	REGULAR	F-670	24/05/2010	GARCIA RODRIGUEZ ERIC	3,650.00	D	35	31/05/2010	RECURSO PROPIO	24/05/2010		SUBDIRECCION DE ALCANTARILLADO	NEZAHUALCOYOTL	
3923	1246	000000004	MAQUINARIA, OTROS EQUIPOS Y HERRAMIENTAS	MAQUINARIA Y EQUIPO DIVERSO	ODAPAS-8710-DA158-007	3923	LIC. JESUS FERNANDO DIAZ MONDRAGON	PLANTA ELECTRICA DE EMERGENCIA	IGSA	CD3029B	61378	REGULAR	F-278	06/05/2010	DEUTROX SA DE CV	222,000.00	D	73	31/05/2010	RECURSO PROPIO	06/05/2010		INFORMATICA Y SISTEMAS	NEZAHUALCOYOTL	
3924	1249	000000008	OTROS BIENES MUEBLES	DIVERSOS	ODAPAS-87010-TA049-013	3924	C. ISAIAS PEREZ RAMIREZ	BOMBA ELECTRICA DE ACEITE	S-M	HURACAN	S-S	REGULAR	F-18951	08/04/2010	ALAMILLA LABASTIDA MARIA EVA	15,846.00	D	47	31/05/2010	RECURSO PROPIO	08/04/2010		TALLER MECANICO Y CONTROL VEHICULAR	NEZAHUALCOYOTL	
3925	1241	000000006	MOBILIARIO Y EQUIPO DE ADMINISTRACION	MOBILIARIO Y EQUIPO DE OFICINA	ODAPAS-8710-DA026-138	3925	N-D	BASIC PHONE WITH SPEAKER	3COM	3C10401SPKRB	TLCVBP7392101	N-D	F-127	14/06/2010	SOLUCIONES ABIERTAS EN TELECUMUNICACIONES SA DE CV	2,430.00	D	39	30/06/2010	RECURSO PROPIO	14/06/2010		N-D	NEZAHUALCOYOTL	BAJA POR REINTEGRO
3926	1241	000000006	MOBILIARIO Y EQUIPO DE ADMINISTRACION	MOBILIARIO Y EQUIPO DE OFICINA	ODAPAS-8710-DA026-139	3926	N-D	BASIC PHONE WITH SPEAKER	3COM	3C10401SPKRB	TLCVBU7394F1F	N-D	F-127	14/06/2010	SOLUCIONES ABIERTAS EN TELECUMUNICACIONES SA DE CV	2,430.00	D	39	30/06/2010	RECURSO PROPIO	14/06/2010		N-D	NEZAHUALCOYOTL	BAJA POR REINTEGRO
3927	1241	000000006	MOBILIARIO Y EQUIPO DE ADMINISTRACION	MOBILIARIO Y EQUIPO DE OFICINA	ODAPAS-8710-DA026-140	3927	N-D	BASIC PHONE WITH SPEAKER	3COM	3C10401SPKRB	TLCVBP7392591	N-D	F-127	14/06/2010	SOLUCIONES ABIERTAS EN TELECUMUNICACIONES SA DE CV	2,430.00	D	39	30/06/2010	RECURSO PROPIO	14/06/2010		N-D	NEZAHUALCOYOTL	BAJA POR REINTEGRO
3928	1241	000000006	MOBILIARIO Y EQUIPO DE ADMINISTRACION	MOBILIARIO Y EQUIPO DE OFICINA	ODAPAS-8710-DA026-141	3928	LIC. JESUS FERNANDO DIAZ MONDRAGON	BASIC PHONE WITH SPEAKER	3COM	3C10401SPKRB	TLCVBP7392115	INSERVIBLE	F-127	14/06/2010	SOLUCIONES ABIERTAS EN TELECUMUNICACIONES SA DE CV	2,430.00	D	39	30/06/2010	RECURSO PROPIO	14/06/2010		CONTROL PATRIMONIAL	NEZAHUALCOYOTL	BAJA PENDIENTE
3929	1241	000000006	MOBILIARIO Y EQUIPO DE ADMINISTRACION	MOBILIARIO Y EQUIPO DE OFICINA	ODAPAS-8710-DA026-142	3929	LIC. JESUS FERNANDO DIAZ MONDRAGON	BASIC PHONE WITH SPEAKER	3COM	3C10401SPKRB	TLCVBP7392B5F	INSERVIBLE	F-127	14/06/2010	SOLUCIONES ABIERTAS EN TELECUMUNICACIONES SA DE CV	2,430.00	D	39	30/06/2010	RECURSO PROPIO	14/06/2010		CONTROL PATRIMONIAL	NEZAHUALCOYOTL	BAJA PENDIENTE
3930	1241	000000006	MOBILIARIO Y EQUIPO DE ADMINISTRACION	MOBILIARIO Y EQUIPO DE OFICINA	ODAPAS-8710-DA026-143	3930	LIC. JESUS FERNANDO DIAZ MONDRAGON	BASIC PHONE WITH SPEAKER	3COM	3C10401SPKRB	TLCVBP7392075	INSERVIBLE	F-127	14/06/2010	SOLUCIONES ABIERTAS EN TELECUMUNICACIONES SA DE CV	2,430.00	D	39	30/06/2010	RECURSO PROPIO	14/06/2010		CONTROL PATRIMONIAL	NEZAHUALCOYOTL	BAJA PENDIENTE
3931	1241	000000006	MOBILIARIO Y EQUIPO DE ADMINISTRACION	MOBILIARIO Y EQUIPO DE OFICINA	ODAPAS-8710-DA026-144	3931	LIC. JESUS FERNANDO DIAZ MONDRAGON	BASIC PHONE WITH SPEAKER	3COM	3C10401SPKRB	TLCVBP739200D	INSERVIBLE	F-127	14/06/2010	SOLUCIONES ABIERTAS EN TELECUMUNICACIONES SA DE CV	2,430.00	D	39	30/06/2010	RECURSO PROPIO	14/06/2010		CONTROL PATRIMONIAL	NEZAHUALCOYOTL	BAJA PENDIENTE
3932	1241	000000006	MOBILIARIO Y EQUIPO DE ADMINISTRACION	MOBILIARIO Y EQUIPO DE OFICINA	ODAPAS-8710-DA026-145	3932	N-D	BASIC PHONE WITH SPEAKER	3COM	3C10401SPKRB	TLCVBP73920B3	N-D	F-127	14/06/2010	SOLUCIONES ABIERTAS EN TELECUMUNICACIONES SA DE CV	2,430.00	D	39	30/06/2010	RECURSO PROPIO	14/06/2010		N-D	NEZAHUALCOYOTL	BAJA POR REINTEGRO
3933	1241	000000006	MOBILIARIO Y EQUIPO DE ADMINISTRACION	MOBILIARIO Y EQUIPO DE OFICINA	ODAPAS-8710-DA026-146	3933	N-D	BASIC PHONE WITH SPEAKER	3COM	3C10401SPKRB	TLCVBN738E603	N-D	F-127	14/06/2010	SOLUCIONES ABIERTAS EN TELECUMUNICACIONES SA DE CV	2,430.00	D	39	30/06/2010	RECURSO PROPIO	14/06/2010		N-D	NEZAHUALCOYOTL	BAJA POR REINTEGRO
3934	1241	000000006	MOBILIARIO Y EQUIPO DE ADMINISTRACION	MOBILIARIO Y EQUIPO DE OFICINA	ODAPAS-8710-DA026-147	3934	LIC. JESUS FERNANDO DIAZ MONDRAGON	BASIC PHONE WITH SPEAKER	3COM	3C10401SPKRB	TLCVBP73925B3	INSERVIBLE	F-127	14/06/2010	SOLUCIONES ABIERTAS EN TELECUMUNICACIONES SA DE CV	2,430.00	D	39	30/06/2010	RECURSO PROPIO	14/06/2010		CONTROL PATRIMONIAL	NEZAHUALCOYOTL	BAJA PENDIENTE
3935	1241	000000006	MOBILIARIO Y EQUIPO DE ADMINISTRACION	MOBILIARIO Y EQUIPO DE OFICINA	ODAPAS-8710-DA026-148	3935	LIC. JESUS FERNANDO DIAZ MONDRAGON	BASIC PHONE WITH SPEAKER	3COM	3C10401SPKRB	TLCVBU7394BC1	INSERVIBLE	F-127	14/06/2010	SOLUCIONES ABIERTAS EN TELECUMUNICACIONES SA DE CV	2,430.00	D	39	30/06/2010	RECURSO PROPIO	14/06/2010		CONTROL PATRIMONIAL	NEZAHUALCOYOTL	BAJA PENDIENTE
3936	1241	000000006	MOBILIARIO Y EQUIPO DE ADMINISTRACION	MOBILIARIO Y EQUIPO DE OFICINA	ODAPAS-8710-DA026-149	3936	LIC. JESUS FERNANDO DIAZ MONDRAGON	BASIC PHONE WITH SPEAKER	3COM	3C10401SPKRB	TLCVBP7391F9F	INSERVIBLE	F-127	14/06/2010	SOLUCIONES ABIERTAS EN TELECUMUNICACIONES SA DE CV	2,430.00	D	39	30/06/2010	RECURSO PROPIO	14/06/2010		CONTROL PATRIMONIAL	NEZAHUALCOYOTL	BAJA PENDIENTE
3937	1241	000000006	MOBILIARIO Y EQUIPO DE ADMINISTRACION	MOBILIARIO Y EQUIPO DE OFICINA	ODAPAS-8710-DA026-150	3937	LIC. JESUS FERNANDO DIAZ MONDRAGON	BASIC PHONE WITH SPEAKER	3COM	3C10401SPKRB	TLCVBP7391FB9	INSERVIBLE	F-127	14/06/2010	SOLUCIONES ABIERTAS EN TELECUMUNICACIONES SA DE CV	2,430.00	D	39	30/06/2010	RECURSO PROPIO	14/06/2010		CONTROL PATRIMONIAL	NEZAHUALCOYOTL	BAJA PENDIENTE
3938	1241	000000006	MOBILIARIO Y EQUIPO DE ADMINISTRACION	MOBILIARIO Y EQUIPO DE OFICINA	ODAPAS-8710-DA026-151	3938	LIC. JESUS FERNANDO DIAZ MONDRAGON	BASIC PHONE WITH SPEAKER	3COM	3C10401SPKRB	TLCVBU7395097	INSERVIBLE	F-127	14/06/2010	SOLUCIONES ABIERTAS EN TELECUMUNICACIONES SA DE CV	2,430.00	D	39	30/06/2010	RECURSO PROPIO	14/06/2010		CONTROL PATRIMONIAL	NEZAHUALCOYOTL	BAJA PENDIENTE
3939	1241	000000006	MOBILIARIO Y EQUIPO DE ADMINISTRACION	MOBILIARIO Y EQUIPO DE OFICINA	ODAPAS-8710-DA026-152	3939	LIC. JESUS FERNANDO DIAZ MONDRAGON	BASIC PHONE WITH SPEAKER	3COM	3C10401SPKRB	TLCVBU7394D89	INSERVIBLE	F-127	14/06/2010	SOLUCIONES ABIERTAS EN TELECUMUNICACIONES SA DE CV	2,430.00	D	39	30/06/2010	RECURSO PROPIO	14/06/2010		CONTROL PATRIMONIAL	NEZAHUALCOYOTL	BAJA PENDIENTE
3940	1241	000000006	MOBILIARIO Y EQUIPO DE ADMINISTRACION	MOBILIARIO Y EQUIPO DE OFICINA	ODAPAS-8710-DA026-153	3940	N-D	TELEFONO DIGITAL BUSINESS	3COM	3C10402B	TUPVC5739D73F	N-D	F-127	14/06/2010	SOLUCIONES ABIERTAS EN TELECUMUNICACIONES SA DE CV	3,240.00	D	39	30/06/2010	RECURSO PROPIO	14/06/2010		N-D	NEZAHUALCOYOTL	BAJA POR REINTEGRO
3941	1241	000000006	MOBILIARIO Y EQUIPO DE ADMINISTRACION	MOBILIARIO Y EQUIPO DE OFICINA	ODAPAS-8710-DA026-154	3941	LIC. JESUS FERNANDO DIAZ MONDRAGON	TELEFONO DIGITAL BUSINESS	3COM	3C10402B	TUPVC5739EA7F	INSERVIBLE	F-127	14/06/2010	SOLUCIONES ABIERTAS EN TELECUMUNICACIONES SA DE CV	3,240.00	D	39	30/06/2010	RECURSO PROPIO	14/06/2010		CONTROL PATRIMONIAL	NEZAHUALCOYOTL	BAJA PENDIENTE
3942	1241	000000006	MOBILIARIO Y EQUIPO DE ADMINISTRACION	MOBILIARIO Y EQUIPO DE OFICINA	ODAPAS-8710-DA026-155	3942	LIC. JESUS FERNANDO DIAZ MONDRAGON	TELEFONO DIGITAL BUSINESS	3COM	3C10402B	TUPVA5735CDF3	INSERVIBLE	F-127	14/06/2010	SOLUCIONES ABIERTAS EN TELECUMUNICACIONES SA DE CV	3,240.00	D	39	30/06/2010	RECURSO PROPIO	14/06/2010		CONTROL PATRIMONIAL	NEZAHUALCOYOTL	BAJA PENDIENTE
3943	1241	000000006	MOBILIARIO Y EQUIPO DE ADMINISTRACION	MOBILIARIO Y EQUIPO DE OFICINA	ODAPAS-8710-DA026-156	3943	LIC. JESUS FERNANDO DIAZ MONDRAGON	TELEFONO DIGITAL BUSINESS	3COM	3C10402B	TUPVA5735D5D7	INSERVIBLE	F-127	14/06/2010	SOLUCIONES ABIERTAS EN TELECUMUNICACIONES SA DE CV	3,240.00	D	39	30/06/2010	RECURSO PROPIO	14/06/2010		CONTROL PATRIMONIAL	NEZAHUALCOYOTL	BAJA PENDIENTE
3944	1241	000000006	MOBILIARIO Y EQUIPO DE ADMINISTRACION	MOBILIARIO Y EQUIPO DE OFICINA	ODAPAS-8710-DA026-157	3944	LIC. JESUS FERNANDO DIAZ MONDRAGON	TELEFONO DIGITAL BUSINESS	3COM	3C10402B	TLD98G72CB15E	INSERVIBLE	F-127	14/06/2010	SOLUCIONES ABIERTAS EN TELECUMUNICACIONES SA DE CV	3,240.00	D	39	30/06/2010	RECURSO PROPIO	14/06/2010		CONTROL PATRIMONIAL	NEZAHUALCOYOTL	BAJA PENDIENTE
3945	1241	000000006	MOBILIARIO Y EQUIPO DE ADMINISTRACION	MOBILIARIO Y EQUIPO DE OFICINA	ODAPAS-8710-EG154-007	3945	C. RICARDO XOCHICALE SANCHEZ	ENGARGOLADORA	S-M	S-M	S-S	REGULAR	F-1729	12/05/2010	MULTISERVICIOS FUNCIONALES LIBRA SA DE CV	3,115.00	D	34	30/06/2010	RECURSO PROPIO	12/05/2010		DIRECCION GENERAL	NEZAHUALCOYOTL	
3946	1241	000000006	MOBILIARIO Y EQUIPO DE ADMINISTRACION	MOBILIARIO Y EQUIPO DE OFICINA	ODAPAS-8710-AQ017-034	3946	C.P.C. DULCE KARINA PEREZ RODRIGUEZ	ARCHIVERO METALICO	S-M	S-M	S-S	REGULAR	F-6207	01/06/2010	OFICEMUEBLES SA DE CV	2,264.00	D	38	30/06/2010	RECURSO PROPIO	01/06/2010		DIRECCION DE ADMINISTRACION	NEZAHUALCOYOTL	
3947	1241	000000006	MOBILIARIO Y EQUIPO DE ADMINISTRACION	MOBILIARIO Y EQUIPO DE OFICINA	ODAPAS-8710-AQ017-035	3947	C.ROGELIO SANTOS LOPEZ	ARCHIVERO METALICO	S-M	S-M	S-S	REGULAR	F-6207	01/06/2010	OFICEMUEBLES SA DE CV	2,264.00	D	38	30/06/2010	RECURSO PROPIO	01/06/2010		SUBDIRECCION DE RECURSOS MATERIALES YADQUISICIONES	NEZAHUALCOYOTL	
3948	1241	000000006	MOBILIARIO Y EQUIPO DE ADMINISTRACION	MOBILIARIO Y EQUIPO DE OFICINA	ODAPAS-8710-AQ017-036	3948	C.P.C. DULCE KARINA PEREZ RODRIGUEZ	ARCHIVERO METALICO	S-M	S-M	S-S	REGULAR	F-6207	01/06/2010	OFICEMUEBLES SA DE CV	2,264.00	D	38	30/06/2010	RECURSO PROPIO	01/06/2010		DIRECCION DE ADMINISTRACION	NEZAHUALCOYOTL	
3949	1241	000000006	MOBILIARIO Y EQUIPO DE ADMINISTRACION	MOBILIARIO Y EQUIPO DE OFICINA	ODAPAS-8710-AQ017-037	3949	C.ROGELIO SANTOS LOPEZ	ARCHIVERO METALICO	S-M	S-M	S-S	REGULAR	F-6207	01/06/2010	OFICEMUEBLES SA DE CV	2,264.00	D	38	30/06/2010	RECURSO PROPIO	01/06/2010		SUBDIRECCION DE RECURSOS MATERIALES YADQUISICIONES	NEZAHUALCOYOTL	
3950	1241	000000006	MOBILIARIO Y EQUIPO DE ADMINISTRACION	MOBILIARIO Y EQUIPO DE OFICINA	ODAPAS-8710-AQ009-104	3950	C.P.C. DULCE KARINA PEREZ RODRIGUEZ	CREDENZA	S-M	S-M	S-S	REGULAR	F-6207	01/06/2010	OFICEMUEBLES SA DE CV	4,105.00	D	38	30/06/2010	RECURSO PROPIO	01/06/2010		DIRECCION DE ADMINISTRACION	NEZAHUALCOYOTL	
3951	1241	000000006	MOBILIARIO Y EQUIPO DE ADMINISTRACION	MOBILIARIO Y EQUIPO DE OFICINA	ODAPAS-8710-AQ009-105	3951	C.P.C. DULCE KARINA PEREZ RODRIGUEZ	CLOSET	S-M	S-M	S-S	REGULAR	F-6207	01/06/2010	OFICEMUEBLES SA DE CV	12,500.00	D	38	30/06/2010	RECURSO PROPIO	01/06/2010		DIRECCION DE ADMINISTRACION	NEZAHUALCOYOTL	
3952	1241	000000006	MOBILIARIO Y EQUIPO DE ADMINISTRACION	MOBILIARIO Y EQUIPO DE OFICINA	ODAPAS-8710-AQ009-106	3952	C.ROGELIO SANTOS LOPEZ	CREDENZA	S-M	S-M	S-S	REGULAR	F-620	01/06/2010	OFICEMUEBLES SA DE CV	5,650.00	D	38	30/06/2010	RECURSO PROPIO	01/06/2010		SUBDIRECCION DE RECURSOS MATERIALES YADQUISICIONES	NEZAHUALCOYOTL	
3953	1241	000000006	MOBILIARIO Y EQUIPO DE ADMINISTRACION	MOBILIARIO Y EQUIPO DE OFICINA	ODAPAS-8710-AQ001-095	3953	C.P.C. DULCE KARINA PEREZ RODRIGUEZ	ESCRITORIO	S-M	S-M	S-S	REGULAR	F-	01/06/2010	OFICEMUEBLES SA DE CV	2,926.00	D	38	30/06/2010	RECURSO PROPIO	01/06/2010		DIRECCION DE ADMINISTRACION	NEZAHUALCOYOTL	
3954	1241	000000006	MOBILIARIO Y EQUIPO DE ADMINISTRACION	MOBILIARIO Y EQUIPO DE OFICINA	ODAPAS-8710-AQ001-096	3954	C.P.C. DULCE KARINA PEREZ RODRIGUEZ	ESCRITORIO	S-M	S-M	S-S	REGULAR		01/06/2010	OFICEMUEBLES SA DE CV	2,926.00	D	38	30/06/2010	RECURSO PROPIO	01/06/2010		DIRECCION DE ADMINISTRACION	NEZAHUALCOYOTL	
3955	1241	000000006	MOBILIARIO Y EQUIPO DE ADMINISTRACION	MOBILIARIO Y EQUIPO DE OFICINA	ODAPAS-8710-AQ001-097	3955	C.ROGELIO SANTOS LOPEZ	ESCRITORIO	S-M	S-M	S-S	REGULAR		01/06/2010	OFICEMUEBLES SA DE CV	2,926.00	D	38	30/06/2010	RECURSO PROPIO	01/06/2010		SUBDIRECCION DE RECURSOS MATERIALES YADQUISICIONES	NEZAHUALCOYOTL	
3956	1241	000000006	MOBILIARIO Y EQUIPO DE ADMINISTRACION	MOBILIARIO Y EQUIPO DE OFICINA	ODAPAS-8710-AQ001-098	3956	C.ROGELIO SANTOS LOPEZ	ESCRITORIO	S-M	S-M	S-S	REGULAR		01/06/2010	OFICEMUEBLES SA DE CV	2,926.00	D	38	30/06/2010	RECURSO PROPIO	01/06/2010		SUBDIRECCION DE RECURSOS MATERIALES YADQUISICIONES	NEZAHUALCOYOTL	
3957	1241	000000006	MOBILIARIO Y EQUIPO DE ADMINISTRACION	MOBILIARIO Y EQUIPO DE OFICINA	ODAPAS-8710-AQ001-099	3957	C.P.C. DULCE KARINA PEREZ RODRIGUEZ	ESCRITORIO	S-M	S-M	S-S	REGULAR		01/06/2010	OFICEMUEBLES SA DE CV	7,600.00	D	38	30/06/2010	RECURSO PROPIO	01/06/2010		DIRECCION DE ADMINISTRACION	NEZAHUALCOYOTL	
3958	1241	000000004	MOBILIARIO Y EQUIPO DE ADMINISTRACION	EQUIPO DE COMPUTO	ODAPAS-8710-DA231-001	3958	LIC. JESUS FERNANDO DIAZ MONDRAGON	IMPRESORA	ZEBRA	TLP 2844	41J00000036	REGULAR		01/06/2010	FRANCESCO MONTIEL MARTINEZ	5,900.00	D	40	30/06/2010	RECURSO PROPIO	01/06/2010		CONTROL PATRIMONIAL	NEZAHUALCOYOTL	
3959	1246	000000006	MAQUINARIA, OTROS EQUIPOS Y HERRAMIENTAS	EQUIPO DE RADIO Y COMUNICACION	ODAPAS-8710-HS023-025	3959	N-D	TORRE	S-M	S-M	S-S	N-D		25/08/2010	M Y M COMUNICACIONES SPEED, S.A. DE C.V.	8,703.83	D	33	31/08/2010	RECURSO PROPIO	31/08/2010		N-D	NEZAHUALCOYOTL	NO LOCALIZADO FISICAMENTE
3960	1246	000000006	MAQUINARIA, OTROS EQUIPOS Y HERRAMIENTAS	EQUIPO DE RADIO Y COMUNICACION	ODAPAS-8710-HS023-026	3960	N-D	TORRE	S-M	S-M	S-S	N-D		25/08/2010	M Y M COMUNICACIONES SPEED, S.A. DE C.V.	8,703.83	D	33	31/08/2010	RECURSO PROPIO	31/08/2010		N-D	NEZAHUALCOYOTL	NO LOCALIZADO FISICAMENTE
3961	1246	000000006	MAQUINARIA, OTROS EQUIPOS Y HERRAMIENTAS	EQUIPO DE RADIO Y COMUNICACION	ODAPAS-8710-HS023-027	3961	N-D	TORRE	S-M	S-M	S-S	N-D		25/08/2010	M Y M COMUNICACIONES SPEED, S.A. DE C.V.	8,703.83	D	33	31/08/2010	RECURSO PROPIO	31/08/2010		N-D	NEZAHUALCOYOTL	NO LOCALIZADO FISICAMENTE
3962	1246	000000006	MAQUINARIA, OTROS EQUIPOS Y HERRAMIENTAS	EQUIPO DE RADIO Y COMUNICACION	ODAPAS-8710-HS023-028	3962	N-D	TORRE	S-M	S-M	S-S	N-D		25/08/2010	M Y M COMUNICACIONES SPEED, S.A. DE C.V.	8,703.83	D	33	31/08/2010	RECURSO PROPIO	31/08/2010		N-D	NEZAHUALCOYOTL	NO LOCALIZADO FISICAMENTE
3963	1246	000000006	MAQUINARIA, OTROS EQUIPOS Y HERRAMIENTAS	EQUIPO DE RADIO Y COMUNICACION	ODAPAS-8710-HS023-029	3963	N-D	TORRE	S-M	S-M	S-S	N-D		25/08/2010	M Y M COMUNICACIONES SPEED, S.A. DE C.V.	8,703.83	D	33	31/08/2010	RECURSO PROPIO	31/08/2010		N-D	NEZAHUALCOYOTL	NO LOCALIZADO FISICAMENTE
3964	1246	000000006	MAQUINARIA, OTROS EQUIPOS Y HERRAMIENTAS	EQUIPO DE RADIO Y COMUNICACION	ODAPAS-8710-HS023-030	3964	N-D	TORRE	S-M	S-M	S-S	N-D		25/08/2010	M Y M COMUNICACIONES SPEED, S.A. DE C.V.	8,703.83	D	33	31/08/2010	RECURSO PROPIO	31/08/2010		N-D	NEZAHUALCOYOTL	NO LOCALIZADO FISICAMENTE
3965	1246	000000006	MAQUINARIA, OTROS EQUIPOS Y HERRAMIENTAS	EQUIPO DE RADIO Y COMUNICACION	ODAPAS-8710-HS023-031	3965	N-D	TORRE	S-M	S-M	S-S	N'		25/08/2010	M Y M COMUNICACIONES SPEED, S.A. DE C.V.	8,703.83	D	33	31/08/2010	RECURSO PROPIO	31/08/2010		N-D	NEZAHUALCOYOTL	NO LOCALIZADO FISICAMENTE

ODAPAS

3.- AYUNTAMIENTO
ODAS
DIF
OTROS
ESPECIFICAR

4.- FECHA: 31 DE DICIEMBRE DEL 2015
5.- ELABORO: LIC. JESUS FERNANDO DIAZ M. CARGO- JEFE DE CONTROL PATRIMONIAL
6.- REVISO: C. RICARDO XOCHICALE SANCHEZ CARGO- DIRECTOR GENERAL
7.- HOJA: 1 DE 112

INVENTARIO DE BIENES MUEBLES

8 NUM. PROG.	9 NUM. DE CUENTA	NUM. DE SUBCUENTA	NOMBRE DE LA SUBCUENTA	10 CONCEPTO	11 NUMERO DE INVENTARIO	12 NUMERO DE RESGUARDO	14 NOMBRE DEL RESGUARDATARIO	15 NOMBRE DEL MUEBLE	16 MARCA	17 MODELO	18 NUMERO DE SERIE	19 ESTADO DE USO	20 FACTURA NUMERO	FACTURA FECHA	PROVEEDOR	COSTO	21 POLIZA TIPO	POLIZA NUMERO	POLIZA FECHA	22 RECURSO	23 MOVIMIENTO FECHA / ALTA	FECHA / BAJA	24 AREA RESPONSABLE	25 LOCALIDAD	26 OBSERVACIONES
3966	1246	000000006	MAQUINARIA, OTROS EQUIPOS Y HERRAMIENTAS	EQUIPO DE RADIO Y COMUNICACION	ODAPAS-8710-HS023-032	3966	N-D	TORRE	S-M	S-M	S-S	N-D	F-03534.03535.03536.03537	25/08/2010	M Y M COMUNICACIONES SPEED, S.A. DE C.V.	8,703.83	D	33	31/08/2010	RECURSO PROPIO	31/08/2010		N-D	NEZAHUALCOYOTL	NO LOCALIZADO FISICAMENTE
3967	1246	000000006	MAQUINARIA, OTROS EQUIPOS Y HERRAMIENTAS	EQUIPO DE RADIO Y COMUNICACION	ODAPAS-8710-HS023-033	3967	N-D	TORRE	S-M	S-M	S-S	N-D	F-03534.03535.03536.03537	25/08/2010	M Y M COMUNICACIONES SPEED, S.A. DE C.V.	8,703.83	D	33	31/08/2010	RECURSO PROPIO	31/08/2010		N-D	NEZAHUALCOYOTL	NO LOCALIZADO FISICAMENTE
3968	1246	000000006	MAQUINARIA, OTROS EQUIPOS Y HERRAMIENTAS	EQUIPO DE RADIO Y COMUNICACION	ODAPAS-8710-HS023-034	3968	N-D	TORRE	S-M	S-M	S-S	N-D	F-03534.03535.03536.03537	25/08/2010	M Y M COMUNICACIONES SPEED, S.A. DE C.V.	8,703.83	D	33	31/08/2010	RECURSO PROPIO	31/08/2010		N-D	NEZAHUALCOYOTL	NO LOCALIZADO FISICAMENTE
3969	1246	000000006	MAQUINARIA, OTROS EQUIPOS Y HERRAMIENTAS	EQUIPO DE RADIO Y COMUNICACION	ODAPAS-8710-HS023-035	3969	N-D	TORRE	S-M	S-M	S-S	N-D	F-03534.03535.03536.03537	25/08/2010	M Y M COMUNICACIONES SPEED, S.A. DE C.V.	8,703.83	D	33	31/08/2010	RECURSO PROPIO	31/08/2010		N-D	NEZAHUALCOYOTL	NO LOCALIZADO FISICAMENTE
3970	1246	000000006	MAQUINARIA, OTROS EQUIPOS Y HERRAMIENTAS	EQUIPO DE RADIO Y COMUNICACION	ODAPAS-8710-HS023-036	3970	N-D	TORRE	S-M	S-M	S-S	N-D	F-03534.03535.03536.03537	25/08/2010	M Y M COMUNICACIONES SPEED, S.A. DE C.V.	17,402.47	D	33	31/08/2010	RECURSO PROPIO	31/08/2010		N-D	NEZAHUALCOYOTL	NO LOCALIZADO FISICAMENTE
3971	1246	000000006	MAQUINARIA, OTROS EQUIPOS Y HERRAMIENTAS	EQUIPO DE RADIO Y COMUNICACION	ODAPAS-8710-HS024-162	3971	N-D	EQUIPO TIPO BASE	S-M	S-M	S-S	N-D	F-03534.03535.03536.03537	25/08/2010	M Y M COMUNICACIONES SPEED, S.A. DE C.V.	11,713.68	D	33	31/08/2010	RECURSO PROPIO	31/08/2010		N-D	NEZAHUALCOYOTL	NO LOCALIZADO FISICAMENTE
3972	1246	000000006	MAQUINARIA, OTROS EQUIPOS Y HERRAMIENTAS	EQUIPO DE RADIO Y COMUNICACION	ODAPAS-8710-HS024-163	3972	N-D	EQUIPO TIPO BASE	S-M	S-M	S-S	N-D	F-03534.03535.03536.03537	25/08/2010	M Y M COMUNICACIONES SPEED, S.A. DE C.V.	11,713.68	D	33	31/08/2010	RECURSO PROPIO	31/08/2010		N-D	NEZAHUALCOYOTL	NO LOCALIZADO FISICAMENTE
3973	1246	000000006	MAQUINARIA, OTROS EQUIPOS Y HERRAMIENTAS	EQUIPO DE RADIO Y COMUNICACION	ODAPAS-8710-HS024-164	3973	N-D	EQUIPO TIPO BASE	S-M	S-M	S-S	N-D	F-03534.03535.03536.03537	25/08/2010	M Y M COMUNICACIONES SPEED, S.A. DE C.V.	11,713.68	D	33	31/08/2010	RECURSO PROPIO	31/08/2010		N-D	NEZAHUALCOYOTL	NO LOCALIZADO FISICAMENTE
3974	1246	000000006	MAQUINARIA, OTROS EQUIPOS Y HERRAMIENTAS	EQUIPO DE RADIO Y COMUNICACION	ODAPAS-8710-HS024-165	3974	N-D	EQUIPO TIPO BASE	S-M	S-M	S-S	N-D	F-03534.03535.03536.03537	25/08/2010	M Y M COMUNICACIONES SPEED, S.A. DE C.V.	11,713.68	D	33	31/08/2010	RECURSO PROPIO	31/08/2010		N-D	NEZAHUALCOYOTL	NO LOCALIZADO FISICAMENTE
3975	1246	000000006	MAQUINARIA, OTROS EQUIPOS Y HERRAMIENTAS	EQUIPO DE RADIO Y COMUNICACION	ODAPAS-8710-HS024-166	3975	N-D	EQUIPO TIPO BASE	S-M	S-M	S-S	N-D	F-03534.03535.03536.03537	25/08/2010	M Y M COMUNICACIONES SPEED, S.A. DE C.V.	11,713.68	D	33	31/08/2010	RECURSO PROPIO	31/08/2010		N-D	NEZAHUALCOYOTL	NO LOCALIZADO FISICAMENTE
3976	1246	000000006	MAQUINARIA, OTROS EQUIPOS Y HERRAMIENTAS	EQUIPO DE RADIO Y COMUNICACION	ODAPAS-8710-HS023-025	3976	N-D	TORRE	S-M	S-M	S-S	N-D	F-03534.03535.03536.03537	25/08/2010	M Y M COMUNICACIONES SPEED, S.A. DE C.V.	-8,703.83	D	52	31/09/2010	RECURSO PROPIO	31/09/2010		N-D	NEZAHUALCOYOTL	NEGATIVOS
3977	1246	000000006	MAQUINARIA, OTROS EQUIPOS Y HERRAMIENTAS	EQUIPO DE RADIO Y COMUNICACION	ODAPAS-8710-HS023-026	3977	N-D	TORRE	S-M	S-M	S-S	N-D	F-03534.03535.03536.03537	25/08/2010	M Y M COMUNICACIONES SPEED, S.A. DE C.V.	-8,703.83	D	52	31/09/2010	RECURSO PROPIO	31/09/2010		N-D	NEZAHUALCOYOTL	NEGATIVOS
3978	1246	000000006	MAQUINARIA, OTROS EQUIPOS Y HERRAMIENTAS	EQUIPO DE RADIO Y COMUNICACION	ODAPAS-8710-HS023-027	3978	N-D	TORRE	S-M	S-M	S-S	N-D	F-03534.03535.03536.03537	25/08/2010	M Y M COMUNICACIONES SPEED, S.A. DE C.V.	-8,703.83	D	52	31/09/2010	RECURSO PROPIO	31/09/2010		N-D	NEZAHUALCOYOTL	NEGATIVOS
3979	1246	000000006	MAQUINARIA, OTROS EQUIPOS Y HERRAMIENTAS	EQUIPO DE RADIO Y COMUNICACION	ODAPAS-8710-HS023-028	3979	N-D	TORRE	S-M	S-M	S-S	N-D	F-03534.03535.03536.03537	25/08/2010	M Y M COMUNICACIONES SPEED, S.A. DE C.V.	-8,703.83	D	52	31/09/2010	RECURSO PROPIO	31/09/2010		N-D	NEZAHUALCOYOTL	NEGATIVOS
3980	1246	000000006	MAQUINARIA, OTROS EQUIPOS Y HERRAMIENTAS	EQUIPO DE RADIO Y COMUNICACION	ODAPAS-8710-HS023-029	3980	N-D	TORRE	S-M	S-M	S-S	N-D	F-03534.03535.03536.03537	25/08/2010	M Y M COMUNICACIONES SPEED, S.A. DE C.V.	-8,703.83	D	52	31/09/2010	RECURSO PROPIO	31/09/2010		N-D	NEZAHUALCOYOTL	NEGATIVOS
3981	1246	000000006	MAQUINARIA, OTROS EQUIPOS Y HERRAMIENTAS	EQUIPO DE RADIO Y COMUNICACION	ODAPAS-8710-HS023-030	3981	N-D	TORRE	S-M	S-M	S-S	N-D	F-03534.03535.03536.03537	25/08/2010	M Y M COMUNICACIONES SPEED, S.A. DE C.V.	-8,703.83	D	52	31/09/2010	RECURSO PROPIO	31/09/2010		N-D	NEZAHUALCOYOTL	NEGATIVOS
3982	1246	000000006	MAQUINARIA, OTROS EQUIPOS Y HERRAMIENTAS	EQUIPO DE RADIO Y COMUNICACION	ODAPAS-8710-HS023-031	3982	N-D	TORRE	S-M	S-M	S-S	N-D	F-03534.03535.03536.03537	25/08/2010	M Y M COMUNICACIONES SPEED, S.A. DE C.V.	-8,703.83	D	52	31/09/2010	RECURSO PROPIO	31/09/2010		N-D	NEZAHUALCOYOTL	NEGATIVOS
3983	1246	000000006	MAQUINARIA, OTROS EQUIPOS Y HERRAMIENTAS	EQUIPO DE RADIO Y COMUNICACION	ODAPAS-8710-HS023-032	3983	N-D	TORRE	S-M	S-M	S-S	N-D	F-03534.03535.03536.03537	25/08/2010	M Y M COMUNICACIONES SPEED, S.A. DE C.V.	-8,703.83	D	52	31/09/2010	RECURSO PROPIO	31/09/2010		N-D	NEZAHUALCOYOTL	NEGATIVOS
3984	1246	000000006	MAQUINARIA, OTROS EQUIPOS Y HERRAMIENTAS	EQUIPO DE RADIO Y COMUNICACION	ODAPAS-8710-HS023-033	3984	N-D	TORRE	S-M	S-M	S-S	N-D	F-03534.03535.03536.03537	25/08/2010	M Y M COMUNICACIONES SPEED, S.A. DE C.V.	-8,703.83	D	52	31/09/2010	RECURSO PROPIO	31/09/2010		N-D	NEZAHUALCOYOTL	NEGATIVOS
3985	1246	000000006	MAQUINARIA, OTROS EQUIPOS Y HERRAMIENTAS	EQUIPO DE RADIO Y COMUNICACION	ODAPAS-8710-HS023-034	3985	N-D	TORRE	S-M	S-M	S-S	N-D	F-03534.03535.03536.03537	25/08/2010	M Y M COMUNICACIONES SPEED, S.A. DE C.V.	-8,703.83	D	52	31/09/2010	RECURSO PROPIO	31/09/2010		N-D	NEZAHUALCOYOTL	NEGATIVOS
3986	1246	000000006	MAQUINARIA, OTROS EQUIPOS Y HERRAMIENTAS	EQUIPO DE RADIO Y COMUNICACION	ODAPAS-8710-HS023-035	3986	N-D	TORRE	S-M	S-M	S-S	N-D	F-03534.03535.03536.03537	25/08/2010	M Y M COMUNICACIONES SPEED, S.A. DE C.V.	-8,703.83	D	52	31/09/2010	RECURSO PROPIO	31/09/2010		N-D	NEZAHUALCOYOTL	NEGATIVOS
3987	1246	000000006	MAQUINARIA, OTROS EQUIPOS Y HERRAMIENTAS	EQUIPO DE RADIO Y COMUNICACION	ODAPAS-8710-HS023-036	3987	N-D	TORRE	S-M	S-M	S-S	N-D	F-03534.03535.03536.03537	25/08/2010	M Y M COMUNICACIONES SPEED, S.A. DE C.V.	-17,402.47	D	52	31/09/2010	RECURSO PROPIO	31/09/2010		N-D	NEZAHUALCOYOTL	NEGATIVOS
3988	1246	000000006	MAQUINARIA, OTROS EQUIPOS Y HERRAMIENTAS	EQUIPO DE RADIO Y COMUNICACION	ODAPAS-8710-HS024-162	3988	N-D	EQUIPO TIPO BASE	S-M	S-M	S-S	N-D	F-03534.03535.03536.03537	25/08/2010	M Y M COMUNICACIONES SPEED, S.A. DE C.V.	-11,713.68	D	52	31/09/2010	RECURSO PROPIO	31/09/2010		N-D	NEZAHUALCOYOTL	NEGATIVOS
3989	1246	000000006	MAQUINARIA, OTROS EQUIPOS Y HERRAMIENTAS	EQUIPO DE RADIO Y COMUNICACION	ODAPAS-8710-HS024-163	3989	N-D	EQUIPO TIPO BASE	S-M	S-M	S-S	N-D	F-03534.03535.03536.03537	25/08/2010	M Y M COMUNICACIONES SPEED, S.A. DE C.V.	-11,713.68	D	52	31/09/2010	RECURSO PROPIO	31/09/2010		N-D	NEZAHUALCOYOTL	NEGATIVOS
3990	1246	000000006	MAQUINARIA, OTROS EQUIPOS Y HERRAMIENTAS	EQUIPO DE RADIO Y COMUNICACION	ODAPAS-8710-HS024-164	3990	N-D	EQUIPO TIPO BASE	S-M	S-M	S-S	N-D	F-03534.03535.03536.03537	25/08/2010	M Y M COMUNICACIONES SPEED, S.A. DE C.V.	-11,713.68	D	52	31/09/2010	RECURSO PROPIO	31/09/2010		N-D	NEZAHUALCOYOTL	NEGATIVOS
3991	1246	000000006	MAQUINARIA, OTROS EQUIPOS Y HERRAMIENTAS	EQUIPO DE RADIO Y COMUNICACION	ODAPAS-8710-HS024-165	3991	N-D	EQUIPO TIPO BASE	S-M	S-M	S-S	N-D	F-03534.03535.03536.03537	25/08/2010	M Y M COMUNICACIONES SPEED, S.A. DE C.V.	-11,713.68	D	52	31/09/2010	RECURSO PROPIO	31/09/2010		N-D	NEZAHUALCOYOTL	NEGATIVOS
3992	1246	000000006	MAQUINARIA, OTROS EQUIPOS Y HERRAMIENTAS	EQUIPO DE RADIO Y COMUNICACION	ODAPAS-8710-HS024-166	3992	N-D	EQUIPO TIPO BASE	S-M	S-M	S-S	N-D	F-03534.03535.03536.03537	25/08/2010	M Y M COMUNICACIONES SPEED, S.A. DE C.V.	-11,713.68	D	52	31/09/2010	RECURSO PROPIO	31/09/2010		N-D	NEZAHUALCOYOTL	NEGATIVOS
3993	1246	000000004	MAQUINARIA, OTROS EQUIPOS Y HERRAMIENTAS	MAQUINARIA Y EQUIPO DIVERSO	ODAPAS-8710-AH134-043	3993	N-D	LAMPARA	S-M	S-M	S-S	N-D	F-3798	20/09/2010	UNIVERSAL SUPPLIERS DE MEXICO SA DE CV	13,000.00	D	31	30/09/2010	RECURSO PROPIO	30/09/2010		N-D	NEZAHUALCOYOTL	BAJA POR REINTEGRO
3994	1246	000000004	MAQUINARIA, OTROS EQUIPOS Y HERRAMIENTAS	MAQUINARIA Y EQUIPO DIVERSO	ODAPAS-8710-AH134-044	3994	N-D	LAMPARA	S-M	S-M	S-S	N-D	F-3798	20/09/2010	UNIVERSAL SUPPLIERS DE MEXICO SA DE CV	13,000.00	D	31	30/09/2010	RECURSO PROPIO	30/09/2010		N-D	NEZAHUALCOYOTL	BAJA POR REINTEGRO
3995	1246	000000004	MAQUINARIA, OTROS EQUIPOS Y HERRAMIENTAS	MAQUINARIA Y EQUIPO DIVERSO	ODAPAS-8710-AH134-045	3995	N-D	LAMPARA	S-M	S-M	S-S	N-D	F-3798	20/09/2010	UNIVERSAL SUPPLIERS DE MEXICO SA DE CV	13,000.00	D	31	30/09/2010	RECURSO PROPIO	30/09/2010		N-D	NEZAHUALCOYOTL	BAJA POR REINTEGRO
3996	1246	000000004	MAQUINARIA, OTROS EQUIPOS Y HERRAMIENTAS	MAQUINARIA Y EQUIPO DIVERSO	ODAPAS-8710-AH134-046	3996	N-D	LAMPARA	S-M	S-M	S-S	N-D	F-3798	20/09/2010	UNIVERSAL SUPPLIERS DE MEXICO SA DE CV	13,000.00	D	31	30/09/2010	RECURSO PROPIO	30/09/2010		N-D	NEZAHUALCOYOTL	BAJA POR REINTEGRO
3997	1246	000000004	MAQUINARIA, OTROS EQUIPOS Y HERRAMIENTAS	MAQUINARIA Y EQUIPO DIVERSO	ODAPAS-8710-AH134-047	3997	N-D	LAMPARA	S-M	S-M	S-S	N-D	F-3798	20/09/2010	UNIVERSAL SUPPLIERS DE MEXICO SA DE CV	13,000.00	D	31	30/09/2010	RECURSO PROPIO	30/09/2010		N-D	NEZAHUALCOYOTL	BAJA POR REINTEGRO
3998	1246	000000004	MAQUINARIA, OTROS EQUIPOS Y HERRAMIENTAS	MAQUINARIA Y EQUIPO DIVERSO	ODAPAS-8710-AH134-048	3998	N-D	LAMPARA	S-M	S-M	S-S	N-D	F-3798	20/09/2010	UNIVERSAL SUPPLIERS DE MEXICO SA DE CV	13,000.00	D	31	30/09/2010	RECURSO PROPIO	30/09/2010		N-D	NEZAHUALCOYOTL	BAJA POR REINTEGRO
3999	1246	000000004	MAQUINARIA, OTROS EQUIPOS Y HERRAMIENTAS	MAQUINARIA Y EQUIPO DIVERSO	ODAPAS-8710-AH134-049	3999	N-D	LAMPARA	S-M	S-M	S-S	N-D	F-3798	20/09/2010	UNIVERSAL SUPPLIERS DE MEXICO SA DE CV	13,000.00	D	31	30/09/2010	RECURSO PROPIO	30/09/2010		N-D	NEZAHUALCOYOTL	BAJA POR REINTEGRO
4000	1246	000000004	MAQUINARIA, OTROS EQUIPOS Y HERRAMIENTAS	MAQUINARIA Y EQUIPO DIVERSO	ODAPAS-8710-AH134-050	4000	N-D	LAMPARA	S-M	S-M	S-S	N-D	F-3798	20/09/2010	UNIVERSAL SUPPLIERS DE MEXICO SA DE CV	13,000.00	D	31	30/09/2010	RECURSO PROPIO	30/09/2010		N-D	NEZAHUALCOYOTL	BAJA POR REINTEGRO
4001	1246	000000004	MAQUINARIA, OTROS EQUIPOS Y HERRAMIENTAS	MAQUINARIA Y EQUIPO DIVERSO	ODAPAS-8710-AH134-051	4001	N-D	LAMPARA	S-M	S-M	S-S	N-D	F-3798	20/09/2010	UNIVERSAL SUPPLIERS DE MEXICO SA DE CV	13,000.00	D	31	30/09/2010	RECURSO PROPIO	30/09/2010		N-D	NEZAHUALCOYOTL	BAJA POR REINTEGRO
4002	1246	000000004	MAQUINARIA, OTROS EQUIPOS Y HERRAMIENTAS	MAQUINARIA Y EQUIPO DIVERSO	ODAPAS-8710-AH134-052	4002	N-D	LAMPARA	S-M	S-M	S-S	N-D	F-3798	20/09/2010	UNIVERSAL SUPPLIERS DE MEXICO SA DE CV	13,000.00	D	31	30/09/2010	RECURSO PROPIO	30/09/2010		N-D	NEZAHUALCOYOTL	BAJA POR REINTEGRO
4003	1241	000000004	MOBILIARIO Y EQUIPO DE ADMINISTRACION	EQUIPO DE COMPUTO	ODAPAS-8710-FN153-011	4003	C. BERENICE DE LA ROSA APARICIO	ESCANER	FUJITSU	FI-6670A	2310	REGULAR	F-097	07/09/2010	ABASTECEDORA AZTECA INN, SA DE CV	102,900.00	D	63	30/10/2010	RECURSO PROPIO	30/10/2010		SUBDIRECCION DE CONTABILIDAD	NEZAHUALCOYOTL	
4004	1241	000000004	MOBILIARIO Y EQUIPO DE ADMINISTRACION	EQUIPO DE COMPUTO	ODAPAS-8710-IF033-160	4004	LIC. JESUS FERNANDO DIAZ MONDRAGON	IMPRESORA	HP LASERJAT	P2055DN	SCNB9934946	INSERVIBLE	F-0838	01/10/2010	FRANCESCO MONTIEL MARTINEZ	5,129.31	D	35	30/11/2010	RECURSO PROPIO	30/11/2010		CONTROL PATRIMONIAL	NEZAHUALCOYOTL	BAJA PENDIENTE
4005	1249	000000008	OTROS BIENES MUEBLES	DIVERSOS	ODAPAS-8710-AL232-001	4005	C. ROBERTO VILLEGAS GONZALEZ	CARRO CAÑON	S-M	S-M	S-S	REGULAR	F-527	10/11/2010	DIAZ LEON JOSE LUIS	20,175.00	D	33	30/11/2010	RECURSO PROPIO	30/11/2010		SUBDIRECCION DE ALCANTARILLADO	NEZAHUALCOYOTL	
4006	1249	000000008	OTROS BIENES MUEBLES	DIVERSOS	ODAPAS-8710-AT222-003	4006	LIC. JESUS FERNANDO DIAZ MONDRAGON	PISTOLA DE IMPACTO	S-M	S-M	S-S	INSERVIBLE	F-3619	04/11/2010	GUERRERO CAMPOS HECTOR	8,200.00	D	44	30/11/2010	RECURSO PROPIO	30/11/2010		CONTROL PATRIMONIAL	NEZAHUALCOYOTL	BAJA PENDIENTE
4007	1246	000000004	MAQUINARIA, OTROS EQUIPOS Y HERRAMIENTAS	MAQUINARIA Y EQUIPO DIVERSO	ODAPAS-8710-DA233-001	4007	LIC. JESUS FERNANDO DIAZ MONDRAGON	TABLERO DE CONTROL	THOMSON TECHNOLOGY	S-M	S-S	REGULAR	F-278	06/06/2010	DEUTROX SA DE CV	105,000.00	D	25	30/11/2010	RECURSO PROPIO	30/11/2010		INFORMATICA Y SISTEMAS	NEZAHUALCOYOTL	
4008	1246	000000004	MAQUINARIA, OTROS EQUIPOS Y HERRAMIENTAS	MAQUINARIA Y EQUIPO DIVERSO	ODAPAS-8710-DA233-002	4008	LIC. JESUS FERNANDO DIAZ MONDRAGON	TABLERO DE CONTROL	THOMSON TECHNOLOGY	TS833A0100A1XF8AMMAA	MW000211-002	REGULAR	F-278	06/05/2010	DEUTROX SA DE CV	92,000.00	D	25	30/11/2010	RECURSO PROPIO	30/11/2010		INFORMATICA Y SISTEMAS	NEZAHUALCOYOTL	
4009	1241	000000004	MOBILIARIO Y EQUIPO DE ADMINISTRACION	EQUIPO DE COMPUTO	ODAPAS-8710-IF033-161	4009	C. CINTHIA RIOS TOLEDO	IMPRESORA	HP	P4015N	CNDY460395	REGULAR	F-391	29/12/2010	VARELA MORALES JAVIER GUADALUPE	34,450.00	D	62	31/12/2010	RECURSO PROPIO	29/12/2010		RECEPTORIA ESPERANZA	NEZAHUALCOYOTL	
4010	1241	000000004	MOBILIARIO Y EQUIPO DE ADMINISTRACION	EQUIPO DE COMPUTO	ODAPAS-8710-IF033-162	4010	C. CINTHIA RIOS TOLEDO	IMPRESORA	HP	P4015N	CNDY460408	REGULAR	F-391	29/12/2010	VARELA MORALES JAVIER GUADALUPE	34,450.00	D	62	31/12/2010	RECURSO PROPIO	29/12/2010		RECEPTORIA BENITO JUAREZ	NEZAHUALCOYOTL	
4011	1241	000000004	MOBILIARIO Y EQUIPO DE ADMINISTRACION	EQUIPO DE COMPUTO	ODAPAS-8710-IF033-163	4011	C. MARCELO BAZALDUA CABEZA	IMPRESORA	HP	P4015N	CNDY460401	REGULAR	F-391	29/12/2010	VARELA MORALES JAVIER GUADALUPE	34,450.00	D	62	31/12/2010	RECURSO PROPIO	29/12/2010		SUBDIRECCION DE INGRESOS	NEZAHUALCOYOTL	
4012	1241	000000004	MOBILIARIO Y EQUIPO DE ADMINISTRACION	EQUIPO DE COMPUTO	ODAPAS-8710-IF033-164	4012	LIC. JESUS FERNANDO DIAZ MONDRAGON	IMPRESORA	HP	P4015N	CNDY460386	INSERVIBLE	F-391	29/12/2010	VARELA MORALES JAVIER GUADALUPE	34,450.00	D	62	31/12/2010	RECURSO PROPIO	29/12/2010		CONTROL PATRIMONIAL	NEZAHUALCOYOTL	BAJA PENDIENTE
4013	1241	000000004	MOBILIARIO Y EQUIPO DE ADMINISTRACION	EQUIPO DE COMPUTO	ODAPAS-8710-IF033-165	4013	C. VICTOR DANIEL LEMUS HERNANDEZ	IMPRESORA	HP	P4015N	CNDY459901	REGULAR	F-391	29/12/2010	VARELA MORALES JAVIER GUADALUPE	34,450.00	D	62	31/12/2010	RECURSO PROPIO	29/12/2010		DIRECCION DE PLANEACION PROYECTOS Y CONSTRUCCION	NEZAHUALCOYOTL	
4014	1241	000000004	MOBILIARIO Y EQUIPO DE ADMINISTRACION	EQUIPO DE COMPUTO	ODAPAS-8710-IF033-166	4014	C. CINTHIA RIOS TOLEDO	IMPRESORA	HP	P4015N	CNDY460399	REGULAR	F-391	29/12/2010	VARELA MORALES JAVIER GUADALUPE	34,450.00	D	62	31/12/2010	RECURSO PROPIO	29/12/2010		RECEPTORIA HANK GONZALEZ	NEZAHUALCOYOTL	
4015	1241	000000004	MOBILIARIO Y EQUIPO DE ADMINISTRACION	EQUIPO DE COMPUTO	ODAPAS-8710-IF033-167	4015	C. CINTHIA RIOS TOLEDO	IMPRESORA	HP	P4015N	CNDY459907	REGULAR	F-391	29/12/2010	VARELA MORALES JAVIER GUADALUPE	34,450.00	D	62	31/12/2010	RECURSO PROPIO	29/12/2010		RECEPTORIA JARDINES	NEZAHUALCOYOTL	
4016	1241	000000004	MOBILIARIO Y EQUIPO DE ADMINISTRACION	EQUIPO DE COMPUTO	ODAPAS-8710-IF033-168	4016	C. MARCELO BAZALDUA CABEZA	IMPRESORA	HP	P4015N	CNDY459908	REGULAR	F-391	29/12/2010	VARELA MORALES JAVIER GUADALUPE	34,450.00	D	62	31/12/2010	RECURSO PROPIO	29/12/2010		SUBDIRECCION DE INGRESOS	NEZAHUALCOYOTL	
4017	1241	000000004	MOBILIARIO Y EQUIPO DE ADMINISTRACION	EQUIPO DE COMPUTO	ODAPAS-8710-IF033-169	4017	C. ISAIAS PEREZ RAMIREZ	IMPRESORA	HP	P4015N	CNDY290639	REGULAR	F-391	29/12/2010	VARELA MORALES JAVIER GUADALUPE	34,450.00	D	62	31/12/2010	RECURSO PROPIO	29/12/2010		TALLER MECANICO Y CONTROL VEHICULAR	NEZAHUALCOYOTL	
4018	1241	000000004	MOBILIARIO Y EQUIPO DE ADMINISTRACION	EQUIPO DE COMPUTO	ODAPAS-8710-IF033-170	4018	LIC. JESUS FERNANDO DIAZ MONDRAGON	IMPRESORA	HP	P4015N	CNDY885117	INSERVIBLE	F-391	29/12/2010	VARELA MORALES JAVIER GUADALUPE	34,450.00	D	62	31/12/2010	RECURSO PROPIO	29/12/2010		CONTROL PATRIMONIAL	NEZAHUALCOYOTL	BAJA PENDIENTE
4019	1241	000000004	MOBILIARIO Y EQUIPO DE ADMINISTRACION	EQUIPO DE COMPUTO	ODAPAS-8710-IF033-171	4019	C. CINTHIA RIOS TOLEDO	IMPRESORA	HP	P4015N	JPDF260624	REGULAR	F-391	29/12/2010	VARELA MORALES JAVIER GUADALUPE	34,450.00	D	62	31/12/2010	RECURSO PROPIO	29/12/2010		RECEPTORIA PALACIO	NEZAHUALCOYOTL	
4020	1241	000000004	MOBILIARIO Y EQUIPO DE ADMINISTRACION	EQUIPO DE COMPUTO	ODAPAS-8710-IF033-172	4020	C. CINTHIA RIOS TOLEDO	IMPRESORA	HP	P4015N	CNDY885140	REGULAR	F-391	29/12/2010	VARELA MORALES JAVIER GUADALUPE	34,450.00	D	62	31/12/2010	RECURSO PROPIO	29/12/2010		RECEPTORIA ESTADO DE MEXICO	NEZAHUALCOYOTL	
4021	1241	000000004	MOBILIARIO Y EQUIPO DE ADMINISTRACION	EQUIPO DE COMPUTO	ODAPAS-8710-IF033-173	4021	C. CINTHIA RIOS TOLEDO	IMPRESORA	HP	P4015N	CNDY687686	REGULAR	F-391	29/12/2010	VARELA MORALES JAVIER GUADALUPE	34,450.00	D	62	31/12/2010	RECURSO PROPIO	29/12/2010		RECEPTORIA PALACIO	NEZAHUALCOYOTL	
4022	1241	000000004	MOBILIARIO Y EQUIPO DE ADMINISTRACION	EQUIPO DE COMPUTO	ODAPAS-8710-IF033-174	4022	C. MARCELO BAZALDUA CABEZA	IMPRESORA	HP	P4015N	CNDY460701	REGULAR	F-391	29/12/2010	VARELA MORALES JAVIER GUADALUPE	34,450.00	D	62	31/12/2010	RECURSO PROPIO	29/12/2010		SUBDIRECCION DE INGRESOS	NEZAHUALCOYOTL	
4023	1241	000000004	MOBILIARIO Y EQUIPO DE ADMINISTRACION	EQUIPO DE COMPUTO	ODAPAS-8710-IF033-175	4023	LIC. JESUS FERNANDO DIAZ MONDRAGON	IMPRESORA	HP	P4015N	CNDY460702	REGULAR	F-391	29/12/2010	VARELA MORALES JAVIER GUADALUPE	34,450.00	D	62	31/12/2010	RECURSO PROPIO	29/12/2010		CONTROL PATRIMONIAL	NEZAHUALCOYOTL	
4024	1241	000000004	MOBILIARIO Y EQUIPO DE ADMINISTRACION	EQUIPO DE COMPUTO	ODAPAS-8710-IF033-176	4024	C. CINTHIA RIOS TOLEDO	IMPRESORA	HP	P4015N	CNDY460703	REGULAR	F-391	29/12/2010	VARELA MORALES JAVIER GUADALUPE	34,450.00	D	62	31/12/2010	RECURSO PROPIO	29/12/2010		RECEPTORIA LAS AGUILAS	NEZAHUALCOYOTL	
4025	1249	000000008	OTROS BIENES MUEBLES	DIVERSOS	ODAPAS-8710-HS234-001	4025	C. JOSE CRUZ DIAZ PEREZ	MEDIOR DE PH	S-M	S-M	S-S	REGULAR	F-394 Y 398	22/12/2010	VARELA MORALES JAVIER GUADALUPE	21,669.00	D	63	31/12/2010	RECURSO PROPIO	22/12/2010		SUBDIRECCION CONTROL DE CALIDAD DEL AGUA	NEZAHUALCOYOTL	
4026	1249	000000008	OTROS BIENES MUEBLES	DIVERSOS	ODAPAS-8710-HS234-002	4026	C. JOSE CRUZ DIAZ PEREZ	MEDIOR DE PH	S-M	S-M	S-S	REGULAR	F-394 Y 398	22/12/2010	VARELA MORALES JAVIER GUADALUPE	21,669.00	D	63	31/12/2010	RECURSO PROPIO	22/12/2010		SUBDIRECCION CONTROL DE CALIDAD DEL AGUA	NEZAHUALCOYOTL	

ODAPAS

1.- MUNICIPIO: NEZAHUALCOYOTL
2.- NUMERO: 087

3.- AYUNTAMIENTO
ODAS
DIF
OTROS
ESPECIFICAR

4.- FECHA: 31 DE DICIEMBRE DEL 2015
5.- ELABORO: LIC. JESUS FERNANDO DIAZ M.
6.- REVISO: C. RICARDO XOCHICALE SANCHEZ
7.- HOJA: 1 DE 112

CARGO- JEFE DE CONTROL PATRIMONIAL
CARGO- DIRECTOR GENERAL

INVENTARIO DE BIENES MUEBLES

8 NUM. PROG	9 CUENTA	SUBCUENTA	NOMBRE DE LA CUENTA	10 NOMBRE DE LA SUBCUENTA	11 NUMERO DE INVENTARIO	12 NUMERO DE RESGUARDO	14 NOMBRE DEL RESGUARDATARIO	15 NOMBRE DEL MUEBLE	16 MARCA	17 MODELO	18 NUMERO DE SERIE	19 ESTADO DE USO	20 FACTURA NUMERO	FECHA	PROVEEDOR	COSTO	21 POLIZA TIPO	NUMERO	FECHA	22 RECURSO	23 MOVIMIENTO FECHA ALTA	FECHA BAJA	24 AREA RESPONSABLE	25 LOCALIDAD	26 OBSERVACIONES
4027	1249	000000008	OTROS BIENES MUEBLES	DIVERSOS	ODAPAS-8710-HS234-003	4027	C. JOSE CRUZ DIAZ PEREZ	MEDIOR DE PH	S-M	S-M	S-S	REGULAR	F-394 Y 398	22/12/2010	VARELA MORALES JAVIER GUADALUPE	21,669.00	D	63	31/12/2010	RECURSO PROPIO	22/12/2010		SUBDIRECCION CONTROL DE CALIDAD DEL AGUA	NEZAHUALCOYOTL	
4028	1249	000000008	OTROS BIENES MUEBLES	DIVERSOS	ODAPAS-8710-HS234-004	4028	LIC. JESUS FERNANDO DIAZ MONDRAGON	MEDIOR DE PH	S-M	S-M	S-S	INSERVIBLE	F-394 Y 398	22/12/2010	VARELA MORALES JAVIER GUADALUPE	21,669.00	D	63	31/12/2010	RECURSO PROPIO	22/12/2010		CONTROL PATRIMONIAL	NEZAHUALCOYOTL	BAJA PENDIENTE
4029	1249	000000008	OTROS BIENES MUEBLES	DIVERSOS	ODAPAS-8710-HS234-005	4029	C. JOSE CRUZ DIAZ PEREZ	MEDIDOR DE COLOS DE AGUA	S-M	S-M	S-S	REGULAR	F-394 Y 398	22/12/2010	VARELA MORALES JAVIER GUADALUPE	12,044.00	D	63	31/12/2010	RECURSO PROPIO	22/12/2010		SUBDIRECCION CONTROL DE CALIDAD DEL AGUA	NEZAHUALCOYOTL	
4030	1249	000000008	OTROS BIENES MUEBLES	DIVERSOS	ODAPAS-8710-HS234-006	4030	C. JOSE CRUZ DIAZ PEREZ	CAMPANA DE EXTRACCION DE GASES	S-M	S-M	S-S	REGULAR	F-394 Y 398	22/12/2010	VARELA MORALES JAVIER GUADALUPE	65,000.00	D	63	31/12/2010	RECURSO PROPIO	22/12/2010		SUBDIRECCION CONTROL DE CALIDAD DEL AGUA	NEZAHUALCOYOTL	
4031	1249	000000008	OTROS BIENES MUEBLES	DIVERSOS	ODAPAS-8710-HS234-007	4031	C. JOSE CRUZ DIAZ PEREZ	FOTOMETRO	S-M	S-M	S-S	REGULAR	F-394 Y 398	22/12/2010	VARELA MORALES JAVIER GUADALUPE	22,623.32	D	63	31/12/2010	RECURSO PROPIO	22/12/2010		SUBDIRECCION CONTROL DE CALIDAD DEL AGUA	NEZAHUALCOYOTL	
4032	1249	000000008	OTROS BIENES MUEBLES	DIVERSOS	ODAPAS-8710-HS234-008	4032	C. JOSE CRUZ DIAZ PEREZ	MEDIDOR MULTIPARAMETRICO	S-M	S-M	S-S	REGULAR	F-394 Y 398	22/12/2010	VARELA MORALES JAVIER GUADALUPE	30,124.64	D	63	31/12/2010	RECURSO PROPIO	22/12/2010		SUBDIRECCION CONTROL DE CALIDAD DEL AGUA	NEZAHUALCOYOTL	
4033	1244	000000002	EQUIPO DE TRANSPORTE	VEHICULOS	ODAPAS-8710-DG040-031	4033	N-D	CAMION	FORD	2010	1FTEX1CW8AK-B12977	BAJA	F-2275	08/02/2010	ECHEGARAY AUTOMOTORES, S.A DE C.V	-260,862.07	D	57	12/02/2010	RECURSO PROPIO	08/02/2010		N-D	NEZAHUALCOYOTL	ACTA POR ROBO DEL MINISTERIO PUBLICO 332830830145210
4034	1241	000000006	MOBILIARIO Y EQUIPO DE ADMINISTRACION	MOBILIARIO Y EQUIPO DE OFICINA	ODAPAS-8711-IF097-022	4034	LIC. JESUS FERNANDO DIAZ MONDRAGON	SERVIDOR	HP	PROLIAN DL370G7	SM2049002F	REGULAR	F-1182	18/02/2011	RAMIREZ VILLANUEVA HECTOR	358,370.00	D	67	31/03/2011	RECURSO PROPIO	31/03/2011		INFORMATICA Y SISTEMAS	NEZAHUALCOYOTL	
4035	1241	000000006	MOBILIARIO Y EQUIPO DE ADMINISTRACION	MOBILIARIO Y EQUIPO DE OFICINA	ODAPAS-8711-IF037-050	4035	LIC. JESUS FERNANDO DIAZ MONDRAGON	REGULADOR	COMPLET	CPT RH1500	11064501	REGULAR	F-399-400	02/02/2011	VARELA MORALES JAVIER GUADALUPE	2,112.10	D	68	31/03/2011	RECURSO PROPIO	31/03/2011		INFORMATICA Y SISTEMAS	NEZAHUALCOYOTL	
4036	1241	000000006	MOBILIARIO Y EQUIPO DE ADMINISTRACION	MOBILIARIO Y EQUIPO DE OFICINA	ODAPAS-8711-IF037-051	4036	C. BERENICE DE LA ROSA APARICIO	REGULADOR	COMPLET	CPT RH1500	11064512	REGULAR	F-399-400	02/02/2011	VARELA MORALES JAVIER GUADALUPE	2,112.10	D	68	31/03/2011	RECURSO PROPIO	31/03/2011		SUBDIRECCION DE CONTABILIDAD	NEZAHUALCOYOTL	
4037	1241	000000006	MOBILIARIO Y EQUIPO DE ADMINISTRACION	MOBILIARIO Y EQUIPO DE OFICINA	ODAPAS-8711-IF037-052	4037	LIC. JESUS FERNANDO DIAZ MONDRAGON	REGULADOR	COMPLET	CPT RH1500	11064521	REGULAR	F-399-400	02/02/2011	VARELA MORALES JAVIER GUADALUPE	2,112.10	D	68	31/03/2011	RECURSO PROPIO	31/03/2011		INFORMATICA Y SISTEMAS	NEZAHUALCOYOTL	
4038	1241	000000006	MOBILIARIO Y EQUIPO DE ADMINISTRACION	MOBILIARIO Y EQUIPO DE OFICINA	ODAPAS-8711-IF037-053	4038	LIC. JESUS FERNANDO DIAZ MONDRAGON	REGULADOR	COMPLET	CPT RH1500	11064532	INSERVIBLE	F-399-400	02/02/2011	VARELA MORALES JAVIER GUADALUPE	2,112.10	D	68	31/03/2011	RECURSO PROPIO	31/03/2011		CONTROL PATRIMONIAL	NEZAHUALCOYOTL	BAJA PENDIENTE
4039	1241	000000006	MOBILIARIO Y EQUIPO DE ADMINISTRACION	MOBILIARIO Y EQUIPO DE OFICINA	ODAPAS-8711-IF037-054	4039	C. MARCELO BAZALDUA CABEZA	REGULADOR	COMPLET	CPT RH1500	11064545	REGULAR	F-399-400	02/02/2011	VARELA MORALES JAVIER GUADALUPE	2,112.10	D	68	31/03/2011	RECURSO PROPIO	31/03/2011		SUBDIRECCION DE INGRESOS	NEZAHUALCOYOTL	
4040	1241	000000006	MOBILIARIO Y EQUIPO DE ADMINISTRACION	MOBILIARIO Y EQUIPO DE OFICINA	ODAPAS-8711-IF037-055	4040	LIC. GRACIELA PEREZ LERMA	REGULADOR	COMPLET	CPT RH1500	11064556	REGULAR	F-399-400	02/02/2011	VARELA MORALES JAVIER GUADALUPE	2,112.10	D	68	31/03/2011	RECURSO PROPIO	31/03/2011		DIRECCION JURIDICA	NEZAHUALCOYOTL	
4041	1241	000000006	MOBILIARIO Y EQUIPO DE ADMINISTRACION	MOBILIARIO Y EQUIPO DE OFICINA	ODAPAS-8711-IF037-056	4041	C. ADRIAN GUTIERREZ PEREZ	REGULADOR	COMPLET	CPT RH1500	11064564	REGULAR	F-399-400	02/02/2011	VARELA MORALES JAVIER GUADALUPE	2,112.10	D	68	31/03/2011	RECURSO PROPIO	31/03/2011		COORDINACION DE PIPAS	NEZAHUALCOYOTL	
4042	1241	000000006	MOBILIARIO Y EQUIPO DE ADMINISTRACION	MOBILIARIO Y EQUIPO DE OFICINA	ODAPAS-8711-IF037-057	4042	C. BERENICE DE LA ROSA APARICIO	REGULADOR	COMPLET	CPT RH1500	11064579	REGULAR	F-399-400	02/02/2011	VARELA MORALES JAVIER GUADALUPE	2,112.10	D	68	31/03/2011	RECURSO PROPIO	31/03/2011		SUBDIRECCION DE CONTABILIDAD	NEZAHUALCOYOTL	
4043	1241	000000006	MOBILIARIO Y EQUIPO DE ADMINISTRACION	MOBILIARIO Y EQUIPO DE OFICINA	ODAPAS-8711-IF037-058	4043	C. MARCELO BAZALDUA CABEZA	REGULADOR	COMPLET	CPT RH1500	11064584	REGULAR	F-399-400	02/02/2011	VARELA MORALES JAVIER GUADALUPE	2,112.10	D	68	31/03/2011	RECURSO PROPIO	31/03/2011		SUBDIRECCION DE INGRESOS	NEZAHUALCOYOTL	
4044	1241	000000006	MOBILIARIO Y EQUIPO DE ADMINISTRACION	MOBILIARIO Y EQUIPO DE OFICINA	ODAPAS-8711-IF037-059	4044	LIC. GRACIELA PEREZ LERMA	REGULADOR	COMPLET	CPT RH1500	11064596	REGULAR	F-399-400	02/02/2011	VARELA MORALES JAVIER GUADALUPE	2,112.10	D	68	31/03/2011	RECURSO PROPIO	31/03/2011		DIRECCION JURIDICA	NEZAHUALCOYOTL	
4045	1241	000000006	MOBILIARIO Y EQUIPO DE ADMINISTRACION	MOBILIARIO Y EQUIPO DE OFICINA	ODAPAS-8711-IF037-060	4045	C. BERENICE DE LA ROSA APARICIO	REGULADOR	COMPLET	CPT RH1500	11064505	REGULAR	F-399-400	02/02/2011	VARELA MORALES JAVIER GUADALUPE	2,112.10	D	68	31/03/2011	RECURSO PROPIO	31/03/2011		SUBDIRECCION DE CONTABILIDAD	NEZAHUALCOYOTL	
4046	1241	000000006	MOBILIARIO Y EQUIPO DE ADMINISTRACION	MOBILIARIO Y EQUIPO DE OFICINA	ODAPAS-8711-IF037-061	4046	N-D	REGULADOR	COMPLET	CPT RH1500	11064513	N-D	F-399-400	02/02/2011	VARELA MORALES JAVIER GUADALUPE	2,112.10	D	68	31/03/2011	RECURSO PROPIO	31/03/2011		N-D	NEZAHUALCOYOTL	BAJA POR REINTEGRO
4047	1241	000000006	MOBILIARIO Y EQUIPO DE ADMINISTRACION	MOBILIARIO Y EQUIPO DE OFICINA	ODAPAS-8711-IF037-062	4047	N-D	REGULADOR	COMPLET	CPT RH1500	11064522	N-D	F-399-400	02/02/2011	VARELA MORALES JAVIER GUADALUPE	2,112.10	D	68	31/03/2011	RECURSO PROPIO	31/03/2011		N-D	NEZAHUALCOYOTL	BAJA POR REINTEGRO
4048	1241	000000006	MOBILIARIO Y EQUIPO DE ADMINISTRACION	MOBILIARIO Y EQUIPO DE OFICINA	ODAPAS-8711-IF037-063	4048	LIC. JESUS FERNANDO DIAZ MONDRAGON	REGULADOR	COMPLET	CPT RH1500	11064536	REGULAR	F-399-400	02/02/2011	VARELA MORALES JAVIER GUADALUPE	2,112.10	D	68	31/03/2011	RECURSO PROPIO	31/03/2011		CONTROL PATRIMONIAL	NEZAHUALCOYOTL	
4049	1241	000000006	MOBILIARIO Y EQUIPO DE ADMINISTRACION	MOBILIARIO Y EQUIPO DE OFICINA	ODAPAS-8711-IF037-064	4049	LIC. JESUS FERNANDO DIAZ MONDRAGON	REGULADOR	COMPLET	CPT RH1500	11064547	REGULAR	F-399-400	02/02/2011	VARELA MORALES JAVIER GUADALUPE	2,112.10	D	68	31/03/2011	RECURSO PROPIO	31/03/2011		INFORMATICA Y SISTEMAS	NEZAHUALCOYOTL	
4050	1241	000000006	MOBILIARIO Y EQUIPO DE ADMINISTRACION	MOBILIARIO Y EQUIPO DE OFICINA	ODAPAS-8711-IF037-065	4050	LIC. GRACIELA PEREZ LERMA	REGULADOR	COMPLET	CPT RH1500	11064558	REGULAR	F-399-400	02/02/2011	VARELA MORALES JAVIER GUADALUPE	2,112.10	D	68	31/03/2011	RECURSO PROPIO	31/03/2011		DIRECCION JURIDICA	NEZAHUALCOYOTL	
4051	1241	000000006	MOBILIARIO Y EQUIPO DE ADMINISTRACION	MOBILIARIO Y EQUIPO DE OFICINA	ODAPAS-8711-IF037-066	4051	C. ROBERTO VILLEGAS GONZALEZ	REGULADOR	COMPLET	CPT RH1500	11064565	REGULAR	F-399-400	02/02/2011	VARELA MORALES JAVIER GUADALUPE	2,112.10	D	68	31/03/2011	RECURSO PROPIO	31/03/2011		SUBDIRECCION DE ALCANTARILLADO	NEZAHUALCOYOTL	
4052	1241	000000006	MOBILIARIO Y EQUIPO DE ADMINISTRACION	MOBILIARIO Y EQUIPO DE OFICINA	ODAPAS-8711-IF037-067	4052	LIC. GRACIELA PEREZ LERMA	REGULADOR	COMPLET	CPT RH1500	11064580	REGULAR	F-399-400	02/02/2011	VARELA MORALES JAVIER GUADALUPE	2,112.10	D	68	31/03/2011	RECURSO PROPIO	31/03/2011		DIRECCION JURIDICA	NEZAHUALCOYOTL	
4053	1241	000000006	MOBILIARIO Y EQUIPO DE ADMINISTRACION	MOBILIARIO Y EQUIPO DE OFICINA	ODAPAS-8711-IF037-068	4053	N-D	REGULADOR	COMPLET	CPT RH1500	11064508	N-D	F-399-400	02/02/2011	VARELA MORALES JAVIER GUADALUPE	2,112.10	D	68	31/03/2011	RECURSO PROPIO	31/03/2011		N-D	NEZAHUALCOYOTL	BAJA POR REINTEGRO
4054	1241	000000006	MOBILIARIO Y EQUIPO DE ADMINISTRACION	MOBILIARIO Y EQUIPO DE OFICINA	ODAPAS-8711-IF037-069	4054	C. ADAN ZARATE OLVERA	REGULADOR	COMPLET	CPT RH1500	11064596	REGULAR	F-399-400	02/02/2011	VARELA MORALES JAVIER GUADALUPE	2,112.10	D	68	31/03/2011	RECURSO PROPIO	31/03/2011		ATENCION Y RESPUESTA A LA CIUDADANIA	NEZAHUALCOYOTL	
4055	1241	000000006	MOBILIARIO Y EQUIPO DE ADMINISTRACION	MOBILIARIO Y EQUIPO DE OFICINA	ODAPAS-8711-IF037-070	4055	C. IRLANDA DOLORES LEON GARCIA	REGULADOR	COMPLET	CPT RH1500	11064506	REGULAR	F-399-400	02/02/2011	VARELA MORALES JAVIER GUADALUPE	2,112.10	D	68	31/03/2011	RECURSO PROPIO	31/03/2011		RECURSOS HUMANOS	NEZAHUALCOYOTL	
4056	1241	000000006	MOBILIARIO Y EQUIPO DE ADMINISTRACION	MOBILIARIO Y EQUIPO DE OFICINA	ODAPAS-8711-IF037-071	4056	C. ADAN ZARATE OLVERA	REGULADOR	COMPLET	CPT RH1500	11064514	REGULAR	F-399-400	02/02/2011	VARELA MORALES JAVIER GUADALUPE	2,112.10	D	68	31/03/2011	RECURSO PROPIO	31/03/2011		ATENCION Y RESPUESTA A LA CIUDADANIA	NEZAHUALCOYOTL	
4057	1241	000000006	MOBILIARIO Y EQUIPO DE ADMINISTRACION	MOBILIARIO Y EQUIPO DE OFICINA	ODAPAS-8711-IF037-072	4057	C. ADAN ZARATE OLVERA	REGULADOR	COMPLET	CPT RH1500	11064526	REGULAR	F-399-400	02/02/2011	VARELA MORALES JAVIER GUADALUPE	2,112.10	D	68	31/03/2011	RECURSO PROPIO	31/03/2011		ATENCION Y RESPUESTA A LA CIUDADANIA	NEZAHUALCOYOTL	
4058	1241	000000006	MOBILIARIO Y EQUIPO DE ADMINISTRACION	MOBILIARIO Y EQUIPO DE OFICINA	ODAPAS-8711-IF037-073	4058	C. CINTHIA RIOS TOLEDO	REGULADOR	COMPLET	CPT RH1500	11064542	REGULAR	F-399-400	02/02/2011	VARELA MORALES JAVIER GUADALUPE	2,112.10	D	68	31/03/2011	RECURSO PROPIO	31/03/2011		RECEPTORIA HANK GONZALEZ	NEZAHUALCOYOTL	
4059	1241	000000006	MOBILIARIO Y EQUIPO DE ADMINISTRACION	MOBILIARIO Y EQUIPO DE OFICINA	ODAPAS-8711-IF037-074	4059	C. RICARDO XOCHICALE SANCHEZ	REGULADOR	COMPLET	CPT RH1500	11064551	REGULAR	F-399-400	02/02/2011	VARELA MORALES JAVIER GUADALUPE	2,112.10	D	68	31/03/2011	RECURSO PROPIO	31/03/2011		DIRECCION GENERAL	NEZAHUALCOYOTL	
4060	1241	000000006	MOBILIARIO Y EQUIPO DE ADMINISTRACION	MOBILIARIO Y EQUIPO DE OFICINA	ODAPAS-8711-IF037-075	4060	LIC. JESUS FERNANDO DIAZ MONDRAGON	REGULADOR	COMPLET	CPT RH1500	11064561	REGULAR	F-399-400	02/02/2011	VARELA MORALES JAVIER GUADALUPE	2,112.10	D	68	31/03/2011	RECURSO PROPIO	31/03/2011		INFORMATICA Y SISTEMAS	NEZAHUALCOYOTL	
4061	1241	000000006	MOBILIARIO Y EQUIPO DE ADMINISTRACION	MOBILIARIO Y EQUIPO DE OFICINA	ODAPAS-8711-IF037-076	4061	C.P.C. DULCE KARINA PEREZ RODRIGUEZ	REGULADOR	COMPLET	CPT RH1500	11064573	REGULAR	F-399-400	02/02/2011	VARELA MORALES JAVIER GUADALUPE	2,112.10	D	68	31/03/2011	RECURSO PROPIO	31/03/2011		DIRECCION DE ADMINISTRACION	NEZAHUALCOYOTL	
4062	1241	000000006	MOBILIARIO Y EQUIPO DE ADMINISTRACION	MOBILIARIO Y EQUIPO DE OFICINA	ODAPAS-8711-IF037-077	4062	C. IRLANDA DOLORES LEON GARCIA	REGULADOR	COMPLET	CPT RH1500	11064591	REGULAR	F-399-400	02/02/2011	VARELA MORALES JAVIER GUADALUPE	2,112.10	D	68	31/03/2011	RECURSO PROPIO	31/03/2011		RECURSOS HUMANOS	NEZAHUALCOYOTL	
4063	1241	000000006	MOBILIARIO Y EQUIPO DE ADMINISTRACION	MOBILIARIO Y EQUIPO DE OFICINA	ODAPAS-8711-IF037-078	4063	LIC. JESUS FERNANDO DIAZ MONDRAGON	REGULADOR	COMPLET	CPT RH1500	11064581	REGULAR	F-399-400	02/02/2011	VARELA MORALES JAVIER GUADALUPE	2,112.10	D	68	31/03/2011	RECURSO PROPIO	31/03/2011		INFORMATICA Y SISTEMAS	NEZAHUALCOYOTL	
4064	1241	000000006	MOBILIARIO Y EQUIPO DE ADMINISTRACION	MOBILIARIO Y EQUIPO DE OFICINA	ODAPAS-8711-IF037-079	4064	C.ROGELIO SANTOS LOPEZ	REGULADOR	COMPLET	CPT RH1500	11064597	REGULAR	F-399-400	02/02/2011	VARELA MORALES JAVIER GUADALUPE	2,112.10	D	68	31/03/2011	RECURSO PROPIO	31/03/2011		SUBDIRECCION DE RECURSOS MATERIALES Y ADQUISICIONES	NEZAHUALCOYOTL	
4065	1241	000000006	MOBILIARIO Y EQUIPO DE ADMINISTRACION	MOBILIARIO Y EQUIPO DE OFICINA	ODAPAS-8711-IF037-080	4065	C. ISAIAS PEREZ RAMIREZ	REGULADOR	COMPLET	CPT RH1500	11064507	REGULAR	F-399-400	02/02/2011	VARELA MORALES JAVIER GUADALUPE	2,112.10	D	68	31/03/2011	RECURSO PROPIO	31/03/2011		TALLER MECANICO Y CONTROL VEHICULAR	NEZAHUALCOYOTL	
4066	1241	000000006	MOBILIARIO Y EQUIPO DE ADMINISTRACION	MOBILIARIO Y EQUIPO DE OFICINA	ODAPAS-8711-IF037-081	4066	N-D	REGULADOR	COMPLET	CPT RH1500	11064519	N-D	F-399-400	02/02/2011	VARELA MORALES JAVIER GUADALUPE	2,112.10	D	68	31/03/2011	RECURSO PROPIO	31/03/2011		N-D	NEZAHUALCOYOTL	BAJA POR REINTEGRO
4067	1241	000000006	MOBILIARIO Y EQUIPO DE ADMINISTRACION	MOBILIARIO Y EQUIPO DE OFICINA	ODAPAS-8711-IF037-082	4067	LIC. JESUS FERNANDO DIAZ MONDRAGON	REGULADOR	COMPLET	CPT RH1500	11064527	REGULAR	F-399-400	02/02/2011	VARELA MORALES JAVIER GUADALUPE	2,112.10	D	68	31/03/2011	RECURSO PROPIO	31/03/2011		INFORMATICA Y SISTEMAS	NEZAHUALCOYOTL	
4068	1241	000000006	MOBILIARIO Y EQUIPO DE ADMINISTRACION	MOBILIARIO Y EQUIPO DE OFICINA	ODAPAS-8711-IF037-083	4068	C. VICTOR DANIEL LEMUS HERNANDEZ	REGULADOR	COMPLET	CPT RH1500	11064543	REGULAR	F-399-400	02/02/2011	VARELA MORALES JAVIER GUADALUPE	2,112.10	D	68	31/03/2011	RECURSO PROPIO	31/03/2011		SUBDIRECCION DE PLANEACION PROYECTOS Y CONSTRUC.	NEZAHUALCOYOTL	
4069	1241	000000006	MOBILIARIO Y EQUIPO DE ADMINISTRACION	MOBILIARIO Y EQUIPO DE OFICINA	ODAPAS-8711-IF037-084	4069	LIC. JESUS FERNANDO DIAZ MONDRAGON	REGULADOR	COMPLET	CPT RH1500	11064554	REGULAR	F-399-400	02/02/2011	VARELA MORALES JAVIER GUADALUPE	2,112.10	D	68	31/03/2011	RECURSO PROPIO	31/03/2011		INFORMATICA Y SISTEMAS	NEZAHUALCOYOTL	
4070	1241	000000006	MOBILIARIO Y EQUIPO DE ADMINISTRACION	MOBILIARIO Y EQUIPO DE OFICINA	ODAPAS-8711-IF037-085	4070	C. JOSE CRUZ DIAZ PEREZ	REGULADOR	COMPLET	CPT RH1500	11064562	REGULAR	F-399-400	02/02/2011	VARELA MORALES JAVIER GUADALUPE	2,112.10	D	68	31/03/2011	RECURSO PROPIO	31/03/2011		SUBDIRECCION CONTROL DE CALIDAD DEL AGUA	NEZAHUALCOYOTL	
4071	1241	000000006	MOBILIARIO Y EQUIPO DE ADMINISTRACION	MOBILIARIO Y EQUIPO DE OFICINA	ODAPAS-8711-IF037-086	4071	C.P.C. DULCE KARINA PEREZ RODRIGUEZ	REGULADOR	COMPLET	CPT RH1500	11064575	REGULAR	F-399-400	02/02/2011	VARELA MORALES JAVIER GUADALUPE	2,112.10	D	68	31/03/2011	RECURSO PROPIO	31/03/2011		DIRECCION DE ADMINISTRACION	NEZAHUALCOYOTL	
4072	1241	000000006	MOBILIARIO Y EQUIPO DE ADMINISTRACION	MOBILIARIO Y EQUIPO DE OFICINA	ODAPAS-8711-IF037-087	4072	N-D	REGULADOR	COMPLET	CPT RH1500	11064582	N-D	F-399-400	02/02/2011	VARELA MORALES JAVIER GUADALUPE	2,112.10	D	68	31/03/2011	RECURSO PROPIO	31/03/2011		N-D	NEZAHUALCOYOTL	BAJA POR REINTEGRO
4073	1241	000000006	MOBILIARIO Y EQUIPO DE ADMINISTRACION	MOBILIARIO Y EQUIPO DE OFICINA	ODAPAS-8711-IF037-088	4073	C.P.C. DULCE KARINA PEREZ RODRIGUEZ	REGULADOR	COMPLET	CPT RH1500	11064593	REGULAR	F-399-400	02/02/2011	VARELA MORALES JAVIER GUADALUPE	2,112.10	D	68	31/03/2011	RECURSO PROPIO	31/03/2011		DIRECCION DE ADMINISTRACION	NEZAHUALCOYOTL	
4074	1241	000000006	MOBILIARIO Y EQUIPO DE ADMINISTRACION	MOBILIARIO Y EQUIPO DE OFICINA	ODAPAS-8711-IF037-089	4074	LIC. JESUS FERNANDO DIAZ MONDRAGON	REGULADOR	COMPLET	CPT RH1500	11064598	REGULAR	F-399-400	02/02/2011	VARELA MORALES JAVIER GUADALUPE	2,112.10	D	68	31/03/2011	RECURSO PROPIO	31/03/2011		INFORMATICA Y SISTEMAS	NEZAHUALCOYOTL	
4075	1241	000000006	MOBILIARIO Y EQUIPO DE ADMINISTRACION	MOBILIARIO Y EQUIPO DE OFICINA	ODAPAS-8711-IF037-090	4075	C. IRLANDA DOLORES LEON GARCIA	REGULADOR	COMPLET	CPT RH1500	11064509	REGULAR	F-399-400	02/02/2011	VARELA MORALES JAVIER GUADALUPE	2,112.10	D	68	31/03/2011	RECURSO PROPIO	31/03/2011		RECURSOS HUMANOS	NEZAHUALCOYOTL	
4076	1241	000000006	MOBILIARIO Y EQUIPO DE ADMINISTRACION	MOBILIARIO Y EQUIPO DE OFICINA	ODAPAS-8711-IF037-091	4076	C. VICTOR DANIEL LEMUS HERNANDEZ	REGULADOR	COMPLET	CPT RH1500	11064520	REGULAR	F-399-400	02/02/2011	VARELA MORALES JAVIER GUADALUPE	2,112.10	D	68	31/03/2011	RECURSO PROPIO	31/03/2011		SUBDIRECCION DE PLANEACION PROYECTOS Y CONSTRUC.	NEZAHUALCOYOTL	
4077	1241	000000006	MOBILIARIO Y EQUIPO DE ADMINISTRACION	MOBILIARIO Y EQUIPO DE OFICINA	ODAPAS-8711-IF037-092	4077	LIC. JESUS FERNANDO DIAZ MONDRAGON	REGULADOR	COMPLET	CPT RH1500	11064529	REGULAR	F-399-400	02/02/2011	VARELA MORALES JAVIER GUADALUPE	2,112.10	D	68	31/03/2011	RECURSO PROPIO	31/03/2011		INFORMATICA Y SISTEMAS	NEZAHUALCOYOTL	
4078	1241	000000006	MOBILIARIO Y EQUIPO DE ADMINISTRACION	MOBILIARIO Y EQUIPO DE OFICINA	ODAPAS-8711-IF037-093	4078	N-D	REGULADOR	COMPLET	CPT RH1500	11064541	N-D	F-399-400	02/02/2011	VARELA MORALES JAVIER GUADALUPE	2,112.10	D	68	31/03/2011	RECURSO PROPIO	31/03/2011		N-D	NEZAHUALCOYOTL	BAJA POR REINTEGRO
4079	1241	000000006	MOBILIARIO Y EQUIPO DE ADMINISTRACION	MOBILIARIO Y EQUIPO DE OFICINA	ODAPAS-8711-IF037-094	4079	LIC. JESUS FERNANDO DIAZ MONDRAGON	REGULADOR	COMPLET	CPT RH1500	11064555	REGULAR	F-399-400	02/02/2011	VARELA MORALES JAVIER GUADALUPE	2,112.10	D	68	31/03/2011	RECURSO PROPIO	31/03/2011		CONTROL PATRIMONIAL	NEZAHUALCOYOTL	
4080	1241	000000006	MOBILIARIO Y EQUIPO DE ADMINISTRACION	MOBILIARIO Y EQUIPO DE OFICINA	ODAPAS-8711-IF037-095	4080	LIC. JESUS FERNANDO DIAZ MONDRAGON	REGULADOR	COMPLET	CPT RH1500	11064563	REGULAR	F-399-400	02/02/2011	VARELA MORALES JAVIER GUADALUPE	2,112.10	D	68	31/03/2011	RECURSO PROPIO	31/03/2011		INFORMATICA Y SISTEMAS	NEZAHUALCOYOTL	
4081	1241	000000006	MOBILIARIO Y EQUIPO DE ADMINISTRACION	MOBILIARIO Y EQUIPO DE OFICINA	ODAPAS-8711-IF037-096	4081	L.C. CARMEN GUADALUPE SANCHEZ SANTIAGO	REGULADOR	COMPLET	CPT RH1500	11064578	REGULAR	F-399-400	02/02/2011	VARELA MORALES JAVIER GUADALUPE	2,112.10	D	68	31/03/2011	RECURSO PROPIO	31/03/2011		SUBDIRECCION DE EGRESOS	NEZAHUALCOYOTL	
4082	1241	000000006	MOBILIARIO Y EQUIPO DE ADMINISTRACION	MOBILIARIO Y EQUIPO DE OFICINA	ODAPAS-8711-IF037-097	4082	LIC. JESUS FERNANDO DIAZ MONDRAGON	REGULADOR	COMPLET	CPT RH1500	11064583	INSERVIBLE	F-399-400	02/02/2011	VARELA MORALES JAVIER GUADALUPE	2,112.10	D	68	31/03/2011	RECURSO PROPIO	31/03/2011		CONTROL PATRIMONIAL	NEZAHUALCOYOTL	BAJA PENDIENTE
4083	1241	000000006	MOBILIARIO Y EQUIPO DE ADMINISTRACION	MOBILIARIO Y EQUIPO DE OFICINA	ODAPAS-8711-IF037-098	4083	C. VICTOR DANIEL LEMUS HERNANDEZ	REGULADOR	COMPLET	CPT RH1500	11064594	REGULAR	F-399-400	02/02/2011	VARELA MORALES JAVIER GUADALUPE	2,112.10	D	68	31/03/2011	RECURSO PROPIO	31/03/2011		DIRECCION DE PLANEACION PROYECTOS Y CONSTRUCCION	NEZAHUALCOYOTL	
4084	1241	000000006	MOBILIARIO Y EQUIPO DE ADMINISTRACION	MOBILIARIO Y EQUIPO DE OFICINA	ODAPAS-8711-IF037-099	4084	C. JOSE ALBERTO JIMENEZ FUENTES	REGULADOR	COMPLET	CPT RH1500	11064599	REGULAR	F-399-400	02/02/2011	VARELA MORALES JAVIER GUADALUPE	2,112.10	D	68	31/03/2011	RECURSO PROPIO	31/03/2011		SUBDIRECCION DE AGUA POTABLE	NEZAHUALCOYOTL	
4085	1241	000000006	MOBILIARIO Y EQUIPO DE ADMINISTRACION	MOBILIARIO Y EQUIPO DE OFICINA	ODAPAS-8711-IF102-205	4085	LIC. JOSE SALVADOR SALAZAR BARRIENTOS	NO BREAK	SOLA BASIC	SR1000	E10L12712	REGULAR	F-399-400	02/02/2011	VARELA MORALES JAVIER GUADALUPE	3,571.00	D	68	31/03/2011	RECURSO PROPIO	31/03/2011		CONTRALORIA INTERNA	NEZAHUALCOYOTL	
4086	1241	000000006	MOBILIARIO Y EQUIPO DE ADMINISTRACION	MOBILIARIO Y EQUIPO DE OFICINA	ODAPAS-8711-IF102-206	4086	C. VICTOR DANIEL LEMUS HERNANDEZ	NO BREAK	SOLA BASIC	SR1000	E10L12715	REGULAR	F-399-400	02/02/2011	VARELA MORALES JAVIER GUADALUPE	3,571.00	D	68	31/03/2011	RECURSO PROPIO	31/03/2011		DIRECCION DE PLANEACION PROYECTOS Y CONSTRUCCION	NEZAHUALCOYOTL	
4087	1241	000000006	MOBILIARIO Y EQUIPO DE ADMINISTRACION	MOBILIARIO Y EQUIPO DE OFICINA	ODAPAS-8711-IF102-207	4087	C. MARCELO BAZALDUA CABEZA	NO BREAK	SOLA BASIC	SR1000	E10L12717	REGULAR	F-399-400	02/02/2011	VARELA MORALES JAVIER GUADALUPE	3,571.00	D	68	31/03/2011	RECURSO PROPIO	31/03/2011		DIRECCION DE FINANZAS	NEZAHUALCOYOTL	

ODAPAS

3.- AYUNTAMIENTO
ODAS
DIF
OTROS
ESPECIFICAR

4.- FECHA: 31 DE DICIEMBRE DEL 2015
5.- ELABORO: LIC. JESUS FERNANDO DIAZ M. CARGO- JEFE DE CONTROL PATRIMONIAL
6.- REVISO: C. RICARDO XOCHICALE SANCHEZ CARGO- DIRECTOR GENERAL
7.- HOJA: 1 DE 112

INVENTARIO DE BIENES MUEBLES

8 NUM. PROG.	9 NUM. DE CUENTA	NUM. DE SUBCUENTA	NOMBRE DE LA CUENTA	10 NOMBRE DE LA SUBCUENTA	11 NUMERO DE INVENTARIO	12 NUMERO DE RESGUARDO	14 NOMBRE DEL RESGUARDATARIO	15 NOMBRE DEL MUEBLE	16 MARCA	17 MODELO	18 NUMERO DE SERIE	19 ESTADO DE USO	20 FACTURA NUMERO	FECHA	PROVEEDOR	COSTO	21 POLIZA TIPO	NUMERO	FECHA	22 RECURSO	23 MOVIMIENTOS FECHA ALTA	FECHA BAJA	24 AREA RESPONSABLE	25 LOCALIDAD	26 OBSERVACIONES
4088	1241	000000006	MOBILIARIO Y EQUIPO DE ADMINISTRACION	MOBILIARIO Y EQUIPO DE OFICINA	ODAPAS-8711-IF102-208	4088	C. IRLANDA DOLORES LEON GARCIA	NO BREAK	SOLA BASIC	SR1000	E10L12720	REGULAR	F-399-400	02/02/2011	VARELA MORALES JAVIER GUADALUPE	3,571.00	D	68	31/03/2011	RECURSO PROPIO	31/03/2011		RECURSOS HUMANOS	NEZAHUALCOYOTL	
4089	1241	000000006	MOBILIARIO Y EQUIPO DE ADMINISTRACION	MOBILIARIO Y EQUIPO DE OFICINA	ODAPAS-8711-IF102-209	4089	N-D	NO BREAK	SOLA BASIC	SR1000	E10L12721	N-D	F-399-400	02/02/2011	VARELA MORALES JAVIER GUADALUPE	3,571.00	D	68	31/03/2011	RECURSO PROPIO	31/03/2011		N-D	NEZAHUALCOYOTL	NO LOCALIZADO FISICAMENTE
4090	1241	000000006	MOBILIARIO Y EQUIPO DE ADMINISTRACION	MOBILIARIO Y EQUIPO DE OFICINA	ODAPAS-8711-IF102-210	4090	LIC. JESUS FERNANDO DIAZ MONDRAGON	NO BREAK	SOLA BASIC	SR1000	E10L12726	INSERVIBLE	F-399-400	02/02/2011	VARELA MORALES JAVIER GUADALUPE	3,571.00	D	68	31/03/2011	RECURSO PROPIO	31/03/2011		CONTROL PATRIMONIAL	NEZAHUALCOYOTL	BAJA PENDIENTE
4091	1241	000000006	MOBILIARIO Y EQUIPO DE ADMINISTRACION	MOBILIARIO Y EQUIPO DE OFICINA	ODAPAS-8711-IF102-211	4091	C. JOSE ALBERTO JIMENEZ FUENTES	NO BREAK	SOLA BASIC	SR1000	E11A27790	REGULAR	F-399-400	02/02/2011	VARELA MORALES JAVIER GUADALUPE	3,571.00	D	68	31/03/2011	RECURSO PROPIO	31/03/2011		SUBDIRECCION DE AGUA POTABLE	NEZAHUALCOYOTL	
4092	1241	000000006	MOBILIARIO Y EQUIPO DE ADMINISTRACION	MOBILIARIO Y EQUIPO DE OFICINA	ODAPAS-8711-IF102-212	4092	C. ISAIAS PEREZ RAMIREZ	NO BREAK	SOLA BASIC	SR1000	E11A27792	REGULAR	F-399-400	02/02/2011	VARELA MORALES JAVIER GUADALUPE	3,571.00	D	68	31/03/2011	RECURSO PROPIO	31/03/2011		TALLER MECANICO Y CONTROL VEHICULAR	NEZAHUALCOYOTL	
4093	1241	000000006	MOBILIARIO Y EQUIPO DE ADMINISTRACION	MOBILIARIO Y EQUIPO DE OFICINA	ODAPAS-8711-IF102-213	4093	C. ROBERTO VILLEGAS GONZALEZ	NO BREAK	SOLA BASIC	SR1000	E11A27793	REGULAR	F-399-400	02/02/2011	VARELA MORALES JAVIER GUADALUPE	3,571.00	D	68	31/03/2011	RECURSO PROPIO	31/03/2011		SUBDIRECCION DE ALCANTARILLADO	NEZAHUALCOYOTL	
4094	1241	000000006	MOBILIARIO Y EQUIPO DE ADMINISTRACION	MOBILIARIO Y EQUIPO DE OFICINA	ODAPAS-8711-IF102-214	4094	C. JESUS ISAIAS LOPEZ MARQUEZ	NO BREAK	SOLA BASIC	SR1000	E11A27794	REGULAR	F-399-400	02/02/2011	VARELA MORALES JAVIER GUADALUPE	3,571.00	D	68	31/03/2011	RECURSO PROPIO	31/03/2011		OPERACION DE REDES ZONA NORTE	NEZAHUALCOYOTL	
4095	1241	000000006	MOBILIARIO Y EQUIPO DE ADMINISTRACION	MOBILIARIO Y EQUIPO DE OFICINA	ODAPAS-8711-IF102-215	4095	LIC. JESUS FERNANDO DIAZ MONDRAGON	NO BREAK	SOLA BASIC	SR1000	E11A27795	REGULAR	F-399-400	02/02/2011	VARELA MORALES JAVIER GUADALUPE	3,571.00	D	68	31/03/2011	RECURSO PROPIO	31/03/2011		CONTROL PATRIMONIAL	NEZAHUALCOYOTL	
4096	1241	000000006	MOBILIARIO Y EQUIPO DE ADMINISTRACION	MOBILIARIO Y EQUIPO DE OFICINA	ODAPAS-8711-IF102-216	4096	LIC. JOSE SALVADOR SALAZAR BARRIENTOS	NO BREAK	SOLA BASIC	SR1000	E11A27796	REGULAR	F-399-400	02/02/2011	VARELA MORALES JAVIER GUADALUPE	3,571.00	D	68	31/03/2011	RECURSO PROPIO	31/03/2011		CONTRALORIA INTERNA	NEZAHUALCOYOTL	
4097	1241	000000006	MOBILIARIO Y EQUIPO DE ADMINISTRACION	MOBILIARIO Y EQUIPO DE OFICINA	ODAPAS-8711-IF102-217	4097	C. VICTOR DANIEL LEMUS HERNANDEZ	NO BREAK	SOLA BASIC	SR1000	E11A27797	REGULAR	F-399-400	02/02/2011	VARELA MORALES JAVIER GUADALUPE	3,571.00	D	68	31/03/2011	RECURSO PROPIO	31/03/2011		DIRECCION DE PLANEACION PROYECTOS Y CONSTRUCCION	NEZAHUALCOYOTL	
4098	1241	000000006	MOBILIARIO Y EQUIPO DE ADMINISTRACION	MOBILIARIO Y EQUIPO DE OFICINA	ODAPAS-8711-IF102-218	4098	LIC. JESUS FERNANDO DIAZ MONDRAGON	NO BREAK	SOLA BASIC	SR1000	E11A27798	INSERVIBLE	F-399-400	02/02/2011	VARELA MORALES JAVIER GUADALUPE	3,571.00	D	68	31/03/2011	RECURSO PROPIO	31/03/2011		CONTROL PATRIMONIAL	NEZAHUALCOYOTL	BAJA PENDIENTE
4099	1241	000000006	MOBILIARIO Y EQUIPO DE ADMINISTRACION	MOBILIARIO Y EQUIPO DE OFICINA	ODAPAS-8711-IF102-219	4099	C. MARCELO BAZALDUA CABEZA	NO BREAK	SOLA BASIC	SR1000	E11A27799	REGULAR	F-399-400	02/02/2011	VARELA MORALES JAVIER GUADALUPE	3,571.00	D	68	31/03/2011	RECURSO PROPIO	31/03/2011		SUBDIRECCION DE INGRESOS	NEZAHUALCOYOTL	
4100	1241	000000006	MOBILIARIO Y EQUIPO DE ADMINISTRACION	MOBILIARIO Y EQUIPO DE OFICINA	ODAPAS-8711-IF102-220	4100	N-D	NO BREAK	SOLA BASIC	SR1000	E11A27800	N-D	F-399-400	02/02/2011	VARELA MORALES JAVIER GUADALUPE	3,571.00	D	68	31/03/2011	RECURSO PROPIO	31/03/2011		N-D	NEZAHUALCOYOTL	BAJA POR REINTEGRO
4101	1241	000000006	MOBILIARIO Y EQUIPO DE ADMINISTRACION	MOBILIARIO Y EQUIPO DE OFICINA	ODAPAS-8711-IF102-221	4101	LIC. JESUS FERNANDO DIAZ MONDRAGON	NO BREAK	SOLA BASIC	SR1000	E11A27804	REGULAR	F-399-400	02/02/2011	VARELA MORALES JAVIER GUADALUPE	3,571.00	D	68	31/03/2011	RECURSO PROPIO	31/03/2011		INFORMATICA Y SISTEMAS	NEZAHUALCOYOTL	
4102	1241	000000006	MOBILIARIO Y EQUIPO DE ADMINISTRACION	MOBILIARIO Y EQUIPO DE OFICINA	ODAPAS-8711-IF102-222	4102	C. IRLANDA DOLORES LEON GARCIA	NO BREAK	SOLA BASIC	SR1000	E11A27806	REGULAR	F-399-400	02/02/2011	VARELA MORALES JAVIER GUADALUPE	3,571.00	D	68	31/03/2011	RECURSO PROPIO	31/03/2011		RECURSOS HUMANOS	NEZAHUALCOYOTL	
4103	1241	000000006	MOBILIARIO Y EQUIPO DE ADMINISTRACION	MOBILIARIO Y EQUIPO DE OFICINA	ODAPAS-8711-IF102-223	4103	LIC. JESUS FERNANDO DIAZ MONDRAGON	NO BREAK	SOLA BASIC	SR1000	E11A27808	REGULAR	F-399-400	02/02/2011	VARELA MORALES JAVIER GUADALUPE	3,571.00	D	68	31/03/2011	RECURSO PROPIO	31/03/2011		INFORMATICA Y SISTEMAS	NEZAHUALCOYOTL	
4104	1241	000000006	MOBILIARIO Y EQUIPO DE ADMINISTRACION	MOBILIARIO Y EQUIPO DE OFICINA	ODAPAS-8711-IF102-224	4104	N-D	NO BREAK	SOLA BASIC	SR1000	E11A27809	N-D	F-399-400	02/02/2011	VARELA MORALES JAVIER GUADALUPE	3,571.00	D	68	31/03/2011	RECURSO PROPIO	31/03/2011		N-D	NEZAHUALCOYOTL	BAJA POR REINTEGRO
4105	1241	000000006	MOBILIARIO Y EQUIPO DE ADMINISTRACION	MOBILIARIO Y EQUIPO DE OFICINA	ODAPAS-8711-IF102-225	4105	C. ADAN ZARATE OLVERA	NO BREAK	SOLA BASIC	SR1000	E11A27810	REGULAR	F-399-400	02/02/2011	VARELA MORALES JAVIER GUADALUPE	3,571.00	D	68	31/03/2011	RECURSO PROPIO	31/03/2011		ATENCION Y RESPUESTA A LA CIUDADANIA	NEZAHUALCOYOTL	
4106	1241	000000006	MOBILIARIO Y EQUIPO DE ADMINISTRACION	MOBILIARIO Y EQUIPO DE OFICINA	ODAPAS-8711-IF102-226	4106	C. CINTHIA RIOS TOLEDO	NO BREAK	SOLA BASIC	SR1000	E11A27811	REGULAR	F-399-400	02/02/2011	VARELA MORALES JAVIER GUADALUPE	3,571.00	D	68	31/03/2011	RECURSO PROPIO	31/03/2011		COORDINACION DE RECEPTORIAS	NEZAHUALCOYOTL	
4107	1241	000000006	MOBILIARIO Y EQUIPO DE ADMINISTRACION	MOBILIARIO Y EQUIPO DE OFICINA	ODAPAS-8711-IF102-227	4107	C. MARCELO BAZALDUA CABEZA	NO BREAK	SOLA BASIC	SR1000	E11A27812	REGULAR	F-399-400	02/02/2011	VARELA MORALES JAVIER GUADALUPE	3,571.00	D	68	31/03/2011	RECURSO PROPIO	31/03/2011		DIRECCION DE FINANZAS	NEZAHUALCOYOTL	
4108	1241	000000006	MOBILIARIO Y EQUIPO DE ADMINISTRACION	MOBILIARIO Y EQUIPO DE OFICINA	ODAPAS-8711-IF102-228	4108	LIC. JESUS FERNANDO DIAZ MONDRAGON	NO BREAK	SOLA BASIC	SR1000	E11A27815	INSERVIBLE	F-399-400	02/02/2011	VARELA MORALES JAVIER GUADALUPE	3,571.00	D	68	31/03/2011	RECURSO PROPIO	31/03/2011		CONTROL PATRIMONIAL	NEZAHUALCOYOTL	BAJA PENDIENTE
4109	1241	000000006	MOBILIARIO Y EQUIPO DE ADMINISTRACION	MOBILIARIO Y EQUIPO DE OFICINA	ODAPAS-8711-IF102-229	4109	N-D	NO BREAK	SOLA BASIC	SR1000	E11A27816	N-D	F-399-400	02/02/2011	VARELA MORALES JAVIER GUADALUPE	3,571.00	D	68	31/03/2011	RECURSO PROPIO	31/03/2011		N-D	NEZAHUALCOYOTL	BAJA POR REINTEGRO
4110	1241	000000006	MOBILIARIO Y EQUIPO DE ADMINISTRACION	MOBILIARIO Y EQUIPO DE OFICINA	ODAPAS-8711-IF102-230	4110	N-D	NO BREAK	SOLA BASIC	SR1000	E11A27819	N-D	F-399-400	02/02/2011	VARELA MORALES JAVIER GUADALUPE	3,571.00	D	68	31/03/2011	RECURSO PROPIO	31/03/2011		N-D	NEZAHUALCOYOTL	BAJA POR REINTEGRO
4111	1241	000000006	MOBILIARIO Y EQUIPO DE ADMINISTRACION	MOBILIARIO Y EQUIPO DE OFICINA	ODAPAS-8711-IF102-231	4111	LIC. JESUS FERNANDO DIAZ MONDRAGON	NO BREAK	SOLA BASIC	SR1000	E11A27821	INSERVIBLE	F-399-400	02/02/2011	VARELA MORALES JAVIER GUADALUPE	3,571.00	D	68	31/03/2011	RECURSO PROPIO	31/03/2011		CONTROL PATRIMONIAL	NEZAHUALCOYOTL	BAJA PENDIENTE
4112	1241	000000006	MOBILIARIO Y EQUIPO DE ADMINISTRACION	MOBILIARIO Y EQUIPO DE OFICINA	ODAPAS-8711-IF102-232	4112	C. VICTOR DANIEL LEMUS HERNANDEZ	NO BREAK	SOLA BASIC	SR1000	E11A27822	REGULAR	F-399-400	02/02/2011	VARELA MORALES JAVIER GUADALUPE	3,571.00	D	68	31/03/2011	RECURSO PROPIO	31/03/2011		DIRECCION DE PLANEACION PROYECTOS Y CONSTRUCCION	NEZAHUALCOYOTL	
4113	1241	000000006	MOBILIARIO Y EQUIPO DE ADMINISTRACION	MOBILIARIO Y EQUIPO DE OFICINA	ODAPAS-8711-IF102-233	4113	LIC. JESUS FERNANDO DIAZ MONDRAGON	NO BREAK	SOLA BASIC	SR1000	E11A28126	INSERVIBLE	F-399-400	02/02/2011	VARELA MORALES JAVIER GUADALUPE	3,571.00	D	68	31/03/2011	RECURSO PROPIO	31/03/2011		CONTROL PATRIMONIAL	NEZAHUALCOYOTL	BAJA PENDIENTE
4114	1241	000000006	MOBILIARIO Y EQUIPO DE ADMINISTRACION	MOBILIARIO Y EQUIPO DE OFICINA	ODAPAS-8711-IF102-234	4114	C. ADRIAN GUTIERREZ PEREZ	NO BREAK	SOLA BASIC	SR1000	E11A28128	REGULAR	F-399-400	02/02/2011	VARELA MORALES JAVIER GUADALUPE	3,571.00	D	68	31/03/2011	RECURSO PROPIO	31/03/2011		COORDINACION DE PIPAS	NEZAHUALCOYOTL	
4115	1241	000000006	MOBILIARIO Y EQUIPO DE ADMINISTRACION	MOBILIARIO Y EQUIPO DE OFICINA	ODAPAS-8711-IF102-235	4115	LIC. JESUS FERNANDO DIAZ MONDRAGON	NO BREAK	SOLA BASIC	SR1000	E11A28129	INSERVIBLE	F-399-400	02/02/2011	VARELA MORALES JAVIER GUADALUPE	3,571.00	D	68	31/03/2011	RECURSO PROPIO	31/03/2011		CONTROL PATRIMONIAL	NEZAHUALCOYOTL	BAJA PENDIENTE
4116	1241	000000006	MOBILIARIO Y EQUIPO DE ADMINISTRACION	MOBILIARIO Y EQUIPO DE OFICINA	ODAPAS-8711-IF102-236	4116	LIC. JOSE SALVADOR SALAZAR BARRIENTOS	NO BREAK	SOLA BASIC	SR1000	E11A28130	REGULAR	F-399-400	02/02/2011	VARELA MORALES JAVIER GUADALUPE	3,571.00	D	68	31/03/2011	RECURSO PROPIO	31/03/2011		CONTRALORIA INTERNA	NEZAHUALCOYOTL	
4117	1241	000000006	MOBILIARIO Y EQUIPO DE ADMINISTRACION	MOBILIARIO Y EQUIPO DE OFICINA	ODAPAS-8711-IF102-237	4117	LIC. GRACIELA PEREZ LERMA	NO BREAK	SOLA BASIC	SR1000	E11A28131	REGULAR	F-399-400	02/02/2011	VARELA MORALES JAVIER GUADALUPE	3,571.00	D	68	31/03/2011	RECURSO PROPIO	31/03/2011		DIRECCION JURIDICA	NEZAHUALCOYOTL	
4118	1241	000000006	MOBILIARIO Y EQUIPO DE ADMINISTRACION	MOBILIARIO Y EQUIPO DE OFICINA	ODAPAS-8711-IF102-238	4118	LIC. JESUS FERNANDO DIAZ MONDRAGON	NO BREAK	SOLA BASIC	SR1000	E11A28132	INSERVIBLE	F-399-400	02/02/2011	VARELA MORALES JAVIER GUADALUPE	3,571.00	D	68	31/03/2011	RECURSO PROPIO	31/03/2011		CONTROL PATRIMONIAL	NEZAHUALCOYOTL	BAJA PENDIENTE
4119	1241	000000006	MOBILIARIO Y EQUIPO DE ADMINISTRACION	MOBILIARIO Y EQUIPO DE OFICINA	ODAPAS-8711-IF102-239	4119	C. ANTONIO TLAMINTZI TLAMINTZI	NO BREAK	SOLA BASIC	SR1000	E11A28133	REGULAR	F-399-400	02/02/2011	VARELA MORALES JAVIER GUADALUPE	3,571.00	D	68	31/03/2011	RECURSO PROPIO	31/03/2011		PLANTA DE TRATAMIENTO	NEZAHUALCOYOTL	
4120	1241	000000006	MOBILIARIO Y EQUIPO DE ADMINISTRACION	MOBILIARIO Y EQUIPO DE OFICINA	ODAPAS-8711-IF102-240	4120	LIC. JESUS FERNANDO DIAZ MONDRAGON	NO BREAK	SOLA BASIC	SR1000	E11A28134	INSERVIBLE	F-399-400	02/02/2011	VARELA MORALES JAVIER GUADALUPE	3,571.00	D	68	31/03/2011	RECURSO PROPIO	31/03/2011		CONTROL PATRIMONIAL	NEZAHUALCOYOTL	BAJA PENDIENTE
4121	1241	000000006	MOBILIARIO Y EQUIPO DE ADMINISTRACION	MOBILIARIO Y EQUIPO DE OFICINA	ODAPAS-8711-IF102-241	4121	L.C. CARMEN GUADALUPE SANCHEZ SANTIAGO	NO BREAK	SOLA BASIC	SR1000	E11A28135	REGULAR	F-399-400	02/02/2011	VARELA MORALES JAVIER GUADALUPE	3,571.00	D	68	31/03/2011	RECURSO PROPIO	31/03/2011		SUBDIRECCION DE EGRESOS	NEZAHUALCOYOTL	
4122	1241	000000006	MOBILIARIO Y EQUIPO DE ADMINISTRACION	MOBILIARIO Y EQUIPO DE OFICINA	ODAPAS-8711-IF102-242	4122	C. ISAIAS PEREZ RAMIREZ	NO BREAK	SOLA BASIC	SR1000	E11A28136	REGULAR	F-399-400	02/02/2011	VARELA MORALES JAVIER GUADALUPE	3,571.00	D	68	31/03/2011	RECURSO PROPIO	31/03/2011		TALLER MECANICO Y CONTROL VEHICULAR	NEZAHUALCOYOTL	
4123	1241	000000006	MOBILIARIO Y EQUIPO DE ADMINISTRACION	MOBILIARIO Y EQUIPO DE OFICINA	ODAPAS-8711-IF102-243	4123	C. VICTOR DANIEL LEMUS HERNANDEZ	NO BREAK	SOLA BASIC	SR1000	E11A28137	REGULAR	F-399-400	02/02/2011	VARELA MORALES JAVIER GUADALUPE	3,571.00	D	68	31/03/2011	RECURSO PROPIO	31/03/2011		DIRECCION DE PLANEACION PROYECTOS Y CONSTRUCCION	NEZAHUALCOYOTL	
4124	1241	000000006	MOBILIARIO Y EQUIPO DE ADMINISTRACION	MOBILIARIO Y EQUIPO DE OFICINA	ODAPAS-8711-IF102-244	4124	LIC. JOSE SALVADOR SALAZAR BARRIENTOS	NO BREAK	SOLA BASIC	SR1000	E11A28138	REGULAR	F-399-400	02/02/2011	VARELA MORALES JAVIER GUADALUPE	3,571.00	D	68	31/03/2011	RECURSO PROPIO	31/03/2011		CONTRALORIA INTERNA	NEZAHUALCOYOTL	
4125	1241	000000006	MOBILIARIO Y EQUIPO DE ADMINISTRACION	MOBILIARIO Y EQUIPO DE OFICINA	ODAPAS-8711-IF102-245	4125	LIC. JESUS FERNANDO DIAZ MONDRAGON	NO BREAK	SOLA BASIC	SR1000	E11A28139	INSERVIBLE	F-399-400	02/02/2011	VARELA MORALES JAVIER GUADALUPE	3,571.00	D	68	31/03/2011	RECURSO PROPIO	31/03/2011		CONTROL PATRIMONIAL	NEZAHUALCOYOTL	BAJA PENDIENTE
4126	1241	000000006	MOBILIARIO Y EQUIPO DE ADMINISTRACION	MOBILIARIO Y EQUIPO DE OFICINA	ODAPAS-8711-IF102-246	4126	LIC. JESUS FERNANDO DIAZ MONDRAGON	NO BREAK	SOLA BASIC	SR1000	E11A28140	INSERVIBLE	F-399-400	02/02/2011	VARELA MORALES JAVIER GUADALUPE	3,571.00	D	68	31/03/2011	RECURSO PROPIO	31/03/2011		CONTROL PATRIMONIAL	NEZAHUALCOYOTL	BAJA PENDIENTE
4127	1241	000000006	MOBILIARIO Y EQUIPO DE ADMINISTRACION	MOBILIARIO Y EQUIPO DE OFICINA	ODAPAS-8711-IF102-247	4127	LIC. JOSE SALVADOR SALAZAR BARRIENTOS	NO BREAK	SOLA BASIC	SR1000	E11A28141	REGULAR	F-399-400	02/02/2011	VARELA MORALES JAVIER GUADALUPE	3,571.00	D	68	31/03/2011	RECURSO PROPIO	31/03/2011		CONTRALORIA INTERNA	NEZAHUALCOYOTL	
4128	1241	000000006	MOBILIARIO Y EQUIPO DE ADMINISTRACION	MOBILIARIO Y EQUIPO DE OFICINA	ODAPAS-8711-IF102-248	4128	C. JOSE ALBERTO JIMENEZ FUENTES	NO BREAK	SOLA BASIC	SR1000	E11A28142	REGULAR	F-399-400	02/02/2011	VARELA MORALES JAVIER GUADALUPE	3,571.00	D	68	31/03/2011	RECURSO PROPIO	31/03/2011		SUBDIRECCION DE AGUA POTABLE	NEZAHUALCOYOTL	
4129	1241	000000006	MOBILIARIO Y EQUIPO DE ADMINISTRACION	MOBILIARIO Y EQUIPO DE OFICINA	ODAPAS-8711-IF102-249	4129	N-D	NO BREAK	SOLA BASIC	SR1000	E11A28143	N-D	F-399-400	02/02/2011	VARELA MORALES JAVIER GUADALUPE	3,571.00	D	68	31/03/2011	RECURSO PROPIO	31/03/2011		N-D	NEZAHUALCOYOTL	BAJA POR REINTEGRO
4130	1241	000000006	MOBILIARIO Y EQUIPO DE ADMINISTRACION	MOBILIARIO Y EQUIPO DE OFICINA	ODAPAS-8711-IF102-250	4130	LIC. JESUS FERNANDO DIAZ MONDRAGON	NO BREAK	SOLA BASIC	SR1000	E11A28144	INSERVIBLE	F-399-400	02/02/2011	VARELA MORALES JAVIER GUADALUPE	3,571.00	D	68	31/03/2011	RECURSO PROPIO	31/03/2011		CONTROL PATRIMONIAL	NEZAHUALCOYOTL	BAJA PENDIENTE
4131	1241	000000006	MOBILIARIO Y EQUIPO DE ADMINISTRACION	MOBILIARIO Y EQUIPO DE OFICINA	ODAPAS-8711-IF102-251	4131	LIC. JESUS FERNANDO DIAZ MONDRAGON	NO BREAK	SOLA BASIC	SR1000	E11A28145	INSERVIBLE	F-399-400	02/02/2011	VARELA MORALES JAVIER GUADALUPE	3,571.00	D	68	31/03/2011	RECURSO PROPIO	31/03/2011		CONTROL PATRIMONIAL	NEZAHUALCOYOTL	BAJA PENDIENTE
4132	1241	000000006	MOBILIARIO Y EQUIPO DE ADMINISTRACION	MOBILIARIO Y EQUIPO DE OFICINA	ODAPAS-8711-IF102-252	4132	C. ROBERTO VILLEGAS GONZALEZ	NO BREAK	SOLA BASIC	SR1000	E11A28146	REGULAR	F-399-400	02/02/2011	VARELA MORALES JAVIER GUADALUPE	3,571.00	D	68	31/03/2011	RECURSO PROPIO	31/03/2011		SUBDIRECCION DE ALCANTARILLADO	NEZAHUALCOYOTL	
4133	1241	000000006	MOBILIARIO Y EQUIPO DE ADMINISTRACION	MOBILIARIO Y EQUIPO DE OFICINA	ODAPAS-8711-IF102-253	4133	N-D	NO BREAK	SOLA BASIC	SR1000	E11A28147	N-D	F-399-400	02/02/2011	VARELA MORALES JAVIER GUADALUPE	3,571.00	D	68	31/03/2011	RECURSO PROPIO	31/03/2011		N-D	NEZAHUALCOYOTL	BAJA POR REINTEGRO
4134	1241	000000006	MOBILIARIO Y EQUIPO DE ADMINISTRACION	MOBILIARIO Y EQUIPO DE OFICINA	ODAPAS-8711-IF102-254	4134	C. JOSE ALBERTO JIMENEZ FUENTES	NO BREAK	SOLA BASIC	SR1000	E11A28150	REGULAR	F-399-400	02/02/2011	VARELA MORALES JAVIER GUADALUPE	3,571.00	D	68	31/03/2011	RECURSO PROPIO	31/03/2011		SUBDIRECCION DE AGUA POTABLE	NEZAHUALCOYOTL	
4135	1241	000000006	MOBILIARIO Y EQUIPO DE ADMINISTRACION	MOBILIARIO Y EQUIPO DE OFICINA	ODAPAS-8711-IF102-255	4135	C. VICTOR DANIEL LEMUS HERNANDEZ	NO BREAK	SOLA BASIC	SR1000	E11A28152	REGULAR	F-399-400	02/02/2011	VARELA MORALES JAVIER GUADALUPE	3,571.00	D	68	31/03/2011	RECURSO PROPIO	31/03/2011		DIRECCION DE PLANEACION PROYECTOS Y CONSTRUCCION	NEZAHUALCOYOTL	
4136	1241	000000006	MOBILIARIO Y EQUIPO DE ADMINISTRACION	MOBILIARIO Y EQUIPO DE OFICINA	ODAPAS-8711-IF102-256	4136	LIC. JESUS FERNANDO DIAZ MONDRAGON	NO BREAK	SOLA BASIC	SR1000	E11A28153	INSERVIBLE	F-399-400	02/02/2011	VARELA MORALES JAVIER GUADALUPE	3,571.00	D	68	31/03/2011	RECURSO PROPIO	31/03/2011		CONTROL PATRIMONIAL	NEZAHUALCOYOTL	BAJA PENDIENTE
4137	1241	000000006	MOBILIARIO Y EQUIPO DE ADMINISTRACION	MOBILIARIO Y EQUIPO DE OFICINA	ODAPAS-8711-IF102-257	4137	LIC. JESUS FERNANDO DIAZ MONDRAGON	NO BREAK	SOLA BASIC	SR1000	E11A28154	INSERVIBLE	F-399-400	02/02/2011	VARELA MORALES JAVIER GUADALUPE	3,571.00	D	68	31/03/2011	RECURSO PROPIO	31/03/2011		CONTROL PATRIMONIAL	NEZAHUALCOYOTL	BAJA PENDIENTE
4138	1241	000000006	MOBILIARIO Y EQUIPO DE ADMINISTRACION	MOBILIARIO Y EQUIPO DE OFICINA	ODAPAS-8711-IF102-258	4138	C. ROBERTO VILLEGAS GONZALEZ	NO BREAK	SOLA BASIC	SR1000	E11A28155	REGULAR	F-399-400	02/02/2011	VARELA MORALES JAVIER GUADALUPE	3,571.00	D	68	31/03/2011	RECURSO PROPIO	31/03/2011		SUBDIRECCION DE ALCANTARILLADO	NEZAHUALCOYOTL	
4139	1241	000000006	MOBILIARIO Y EQUIPO DE ADMINISTRACION	MOBILIARIO Y EQUIPO DE OFICINA	ODAPAS-8711-IF102-259	4139	LIC. GRACIELA PEREZ LERMA	NO BREAK	SOLA BASIC	SR1000	E11A28156	REGULAR	F-399-400	02/02/2011	VARELA MORALES JAVIER GUADALUPE	3,571.00	D	68	31/03/2011	RECURSO PROPIO	31/03/2011		DIRECCION JURIDICA	NEZAHUALCOYOTL	
4140	1241	000000006	MOBILIARIO Y EQUIPO DE ADMINISTRACION	MOBILIARIO Y EQUIPO DE OFICINA	ODAPAS-8711-IF102-260	4140	LIC. JESUS FERNANDO DIAZ MONDRAGON	NO BREAK	SOLA BASIC	SR1000	E11A28157	INSERVIBLE	F-399-400	02/02/2011	VARELA MORALES JAVIER GUADALUPE	3,571.00	D	68	31/03/2011	RECURSO PROPIO	31/03/2011		CONTROL PATRIMONIAL	NEZAHUALCOYOTL	BAJA PENDIENTE
4141	1241	000000006	MOBILIARIO Y EQUIPO DE ADMINISTRACION	MOBILIARIO Y EQUIPO DE OFICINA	ODAPAS-8711-IF102-261	4141	LIC. GRACIELA PEREZ LERMA	NO BREAK	SOLA BASIC	SR1000	E11A28158	REGULAR	F-399-400	02/02/2011	VARELA MORALES JAVIER GUADALUPE	3,571.00	D	68	31/03/2011	RECURSO PROPIO	31/03/2011		DIRECCION JURIDICA	NEZAHUALCOYOTL	
4142	1241	000000006	MOBILIARIO Y EQUIPO DE ADMINISTRACION	MOBILIARIO Y EQUIPO DE OFICINA	ODAPAS-8711-IF102-262	4142	LIC. JOSE SALVADOR SALAZAR BARRIENTOS	NO BREAK	SOLA BASIC	SR1000	E11A28159	REGULAR	F-399-400	02/02/2011	VARELA MORALES JAVIER GUADALUPE	3,571.00	D	68	31/03/2011	RECURSO PROPIO	31/03/2011		CONTRALORIA INTERNA	NEZAHUALCOYOTL	
4143	1241	000000006	MOBILIARIO Y EQUIPO DE ADMINISTRACION	MOBILIARIO Y EQUIPO DE OFICINA	ODAPAS-8711-IF102-263	4143	LIC. GRACIELA PEREZ LERMA	NO BREAK	SOLA BASIC	SR1000	E11A28160	REGULAR	F-399-400	02/02/2011	VARELA MORALES JAVIER GUADALUPE	3,571.00	D	68	31/03/2011	RECURSO PROPIO	31/03/2011		DIRECCION JURIDICA	NEZAHUALCOYOTL	
4144	1241	000000006	MOBILIARIO Y EQUIPO DE ADMINISTRACION	MOBILIARIO Y EQUIPO DE OFICINA	ODAPAS-8711-IF102-264	4144	C. VICTOR DANIEL LEMUS HERNANDEZ	NO BREAK	SOLA BASIC	SR1000	E10L12739	REGULAR	F-399-400	02/02/2011	VARELA MORALES JAVIER GUADALUPE	3,571.00	D	68	31/03/2011	RECURSO PROPIO	31/03/2011		DIRECCION DE PLANEACION PROYECTOS Y CONSTRUCCION	NEZAHUALCOYOTL	
4145	1241	000000006	MOBILIARIO Y EQUIPO DE ADMINISTRACION	MOBILIARIO Y EQUIPO DE OFICINA	ODAPAS-8711-IF102-265	4145	LIC. JESUS FERNANDO DIAZ MONDRAGON	NO BREAK	SOLA BASIC	SR1000	E11A28162	INSERVIBLE	F-399-400	02/02/2011	VARELA MORALES JAVIER GUADALUPE	3,571.00	D	68	31/03/2011	RECURSO PROPIO	31/03/2011		CONTROL PATRIMONIAL	NEZAHUALCOYOTL	BAJA PENDIENTE
4146	1241	000000006	MOBILIARIO Y EQUIPO DE ADMINISTRACION	MOBILIARIO Y EQUIPO DE OFICINA	ODAPAS-8711-IF102-266	4146	LIC. JESUS FERNANDO DIAZ MONDRAGON	NO BREAK	SOLA BASIC	SR1000	E11A28163	INSERVIBLE	F-399-400	02/02/2011	VARELA MORALES JAVIER GUADALUPE	3,571.00	D	68	31/03/2011	RECURSO PROPIO	31/03/2011		CONTROL PATRIMONIAL	NEZAHUALCOYOTL	BAJA PENDIENTE
4147	1241	000000006	MOBILIARIO Y EQUIPO DE ADMINISTRACION	MOBILIARIO Y EQUIPO DE OFICINA	ODAPAS-8711-IF102-267	4147	LIC. JESUS FERNANDO DIAZ MONDRAGON	NO BREAK	SOLA BASIC	SR1000	E11A28164	INSERVIBLE	F-399-400	02/02/2011	VARELA MORALES JAVIER GUADALUPE	3,571.00	D	68	31/03/2011	RECURSO PROPIO	31/03/2011		CONTROL PATRIMONIAL	NEZAHUALCOYOTL	BAJA PENDIENTE
4148	1241	000000006	MOBILIARIO Y EQUIPO DE ADMINISTRACION	MOBILIARIO Y EQUIPO DE OFICINA	ODAPAS-8711-IF102-268	4148	LIC. JESUS FERNANDO DIAZ MONDRAGON	NO BREAK	SOLA BASIC	SR1000	E11A28165	INSERVIBLE	F-399-400	02/02/2011	VARELA MORALES JAVIER GUADALUPE	3,571.00	D	68	31/03/2011	RECURSO PROPIO	31/03/2011		CONTROL PATRIMONIAL	NEZAHUALCOYOTL	BAJA PENDIENTE

ODAPAS

1.- MUNICIPIO: NEZAHUALCOYOTL
2.- NUMERO: 087

3.- AYUNTAMIENTO
ODAS
DIF
OTROS
ESPECIFICAR

4.- FECHA: 31 DE DICIEMBRE DEL 2015
5.- ELABORO: LIC. JESUS FERNANDO DIAZ M.
6.- REVISO: C. RICARDO XOCHICALE SANCHEZ
7.- HOJA: 1 DE 112

CARGO- JEFE DE CONTROL PATRIMONIAL
CARGO- DIRECTOR GENERAL

INVENTARIO DE BIENES MUEBLES

NUM. PROG	NUM. DE CUENTA	SUBCUENTA	CONCEPTO	CLASIFICACION	NUMERO DE INVENTARIO	NUMERO DE RESGUARDO	RESGUARDATARIO	NOMBRE DEL MUEBLE	MARCA	MODELO	NUMERO DE SERIE	ESTADO DE USO	FACTURA NUMERO	FACTURA FECHA	PROVEEDOR	COSTO	POLIZA TIPO	POLIZA NUMERO	POLIZA FECHA	RECURSO	FECHA ALTA	FECHA BAJA	AREA RESPONSABLE	LOCALIDAD	OBSERVACIONES
4149	1241	000000006	MOBILIARIO Y EQUIPO DE ADMINISTRACION	MOBILIARIO Y EQUIPO DE OFICINA	ODAPAS-8711-IF102-269	4149	LIC. GRACIELA PEREZ LERMA	NO BREAK	SOLA BASIC	SR1000	E11A28166	REGULAR	F-399-400	02/02/2011	VARELA MORALES JAVIER GUADALUPE	3,571.00	D	68	31/03/2011	RECURSO PROPIO	31/03/2011		DIRECCION JURIDICA	NEZAHUALCOYOTL	
4150	1241	000000006	MOBILIARIO Y EQUIPO DE ADMINISTRACION	MOBILIARIO Y EQUIPO DE OFICINA	ODAPAS-8711-IF102-270	4150	C. JOSE ALBERTO JIMENEZ FUENTES	NO BREAK	SOLA BASIC	SR1000	E11A28167	REGULAR	F-399-400	02/02/2011	VARELA MORALES JAVIER GUADALUPE	3,571.00	D	68	31/03/2011	RECURSO PROPIO	31/03/2011		SUBDIRECCION DE AGUA POTABLE	NEZAHUALCOYOTL	
4151	1241	000000006	MOBILIARIO Y EQUIPO DE ADMINISTRACION	MOBILIARIO Y EQUIPO DE OFICINA	ODAPAS-8711-IF102-271	4151	C. VICTOR DANIEL LEMUS HERNANDEZ	NO BREAK	SOLA BASIC	SR1000	E11A28168	REGULAR	F-399-400	02/02/2011	VARELA MORALES JAVIER GUADALUPE	3,571.00	D	68	31/03/2011	RECURSO PROPIO	31/03/2011		DIRECCION DE PLANEACION PROYECTOS Y CONSTRUCCION	NEZAHUALCOYOTL	
4152	1241	000000006	MOBILIARIO Y EQUIPO DE ADMINISTRACION	MOBILIARIO Y EQUIPO DE OFICINA	ODAPAS-8711-IF102-272	4152	LIC. JOSE SALVADOR SALAZAR BARRIENTOS	NO BREAK	SOLA BASIC	SR1000	E11A28170	REGULAR	F-399-400	02/02/2011	VARELA MORALES JAVIER GUADALUPE	3,571.00	D	68	31/03/2011	RECURSO PROPIO	31/03/2011		CONTRALORIA INTERNA	NEZAHUALCOYOTL	
4153	1241	000000006	MOBILIARIO Y EQUIPO DE ADMINISTRACION	MOBILIARIO Y EQUIPO DE OFICINA	ODAPAS-8711-IF102-273	4153	N-D	NO BREAK	SOLA BASIC	SR1000	E11A28171	N-D	F-399-400	02/02/2011	VARELA MORALES JAVIER GUADALUPE	3,571.00	D	68	31/03/2011	RECURSO PROPIO	31/03/2011		N-D	NEZAHUALCOYOTL	BAJA POR REINTEGRO
4154	1241	000000006	MOBILIARIO Y EQUIPO DE ADMINISTRACION	MOBILIARIO Y EQUIPO DE OFICINA	ODAPAS-8711-IF102-274	4154	C. VICTOR DANIEL LEMUS HERNANDEZ	NO BREAK	SOLA BASIC	SR1000	E11A28172	REGULAR	F-399-400	02/02/2011	VARELA MORALES JAVIER GUADALUPE	3,571.00	D	68	31/03/2011	RECURSO PROPIO	31/03/2011		DIRECCION DE PLANEACION PROYECTOS Y CONSTRUCCION	NEZAHUALCOYOTL	
4155	1241	000000006	MOBILIARIO Y EQUIPO DE ADMINISTRACION	MOBILIARIO Y EQUIPO DE OFICINA	ODAPAS-8711-IF102-275	4155	C. JOSE CRUZ DIAZ PEREZ	NO BREAK	APC	700 VA	3B1035X02761	REGULAR	F-399-400	02/02/2011	VARELA MORALES JAVIER GUADALUPE	3,465.00	D	68	31/03/2011	RECURSO PROPIO	31/03/2011		SUBDIRECCION CONTROL DE CALIDAD DEL AGUA	NEZAHUALCOYOTL	
4156	1241	000000006	MOBILIARIO Y EQUIPO DE ADMINISTRACION	MOBILIARIO Y EQUIPO DE OFICINA	ODAPAS-8711-IF102-276	4156	C.P.C. DULCE KARINA PEREZ RODRIGUEZ	NO BREAK	APC	700 VA	3B1035X11603	REGULAR	F-399-400	02/02/2011	VARELA MORALES JAVIER GUADALUPE	3,465.00	D	68	31/03/2011	RECURSO PROPIO	31/03/2011		DIRECCION DE ADMINISTRACION	NEZAHUALCOYOTL	
4157	1241	000000006	MOBILIARIO Y EQUIPO DE ADMINISTRACION	MOBILIARIO Y EQUIPO DE OFICINA	ODAPAS-8711-IF102-277	4157	C. RICARDO XOCHICALE SANCHEZ	NO BREAK	APC	700 VA	3B1051X26065	REGULAR	F-399-400	02/02/2011	VARELA MORALES JAVIER GUADALUPE	3,465.00	D	68	31/03/2011	RECURSO PROPIO	31/03/2011		DIRECCION GENERAL	NEZAHUALCOYOTL	
4158	1241	000000006	MOBILIARIO Y EQUIPO DE ADMINISTRACION	MOBILIARIO Y EQUIPO DE OFICINA	ODAPAS-8711-IF102-278	4158	N-D	NO BREAK	APC	700 VA	3B1051X26051	N-D	F-399-400	02/02/2011	VARELA MORALES JAVIER GUADALUPE	3,465.00	D	68	31/03/2011	RECURSO PROPIO	31/03/2011		N-D	NEZAHUALCOYOTL	BAJA POR REINTEGRO
4159	1241	000000006	MOBILIARIO Y EQUIPO DE ADMINISTRACION	MOBILIARIO Y EQUIPO DE OFICINA	ODAPAS-8711-IF102-279	4159	C. JOSE CRUZ DIAZ PEREZ	NO BREAK	APC	700 VA	3B1051X33193	REGULAR	F-399-400	02/02/2011	VARELA MORALES JAVIER GUADALUPE	3,465.00	D	68	31/03/2011	RECURSO PROPIO	31/03/2011		SUBDIRECCION CONTROL DE CALIDAD DEL AGUA	NEZAHUALCOYOTL	
4160	1241	000000006	MOBILIARIO Y EQUIPO DE ADMINISTRACION	MOBILIARIO Y EQUIPO DE OFICINA	ODAPAS-8711-IF102-280	4160	LIC. JESUS FERNANDO DIAZ MONDRAGON	UPS	APC	XL 2200 SMART	JS1047018377	REGULAR	F-399-400	02/02/2011	VARELA MORALES JAVIER GUADALUPE	29,560.00	D	68	31/03/2011	RECURSO PROPIO	31/03/2011		INFORMATICA Y SISTEMAS	NEZAHUALCOYOTL	
4161	1241	000000006	MOBILIARIO Y EQUIPO DE ADMINISTRACION	MOBILIARIO Y EQUIPO DE OFICINA	ODAPAS-8711-IF102-281	4161	LIC. JESUS FERNANDO DIAZ MONDRAGON	UPS	APC	XL 2200 SMART	JS1047018384	REGULAR	F-399-400	02/02/2011	VARELA MORALES JAVIER GUADALUPE	29,560.00	D	68	31/03/2011	RECURSO PROPIO	31/03/2011		INFORMATICA Y SISTEMAS	NEZAHUALCOYOTL	
4162	1246	000000006	MAQUINARIA, OTROS EQUIPOS Y HERRAMIENTAS	EQUIPO DE RADIO Y COMUNICACION	ODAPAS-8711-HS023-037	4162	C. ROBERTO VILLEGAS GONZALEZ	TORRE	S-M	S-M	S-S	MALO	F-03739,3740,3741,3742	14/03/2011	M Y M COMUNICACIONES SPEED, S.A. DE C.V.	8,703.83	D	71	31/03/2011	RECURSO PROPIO	31/03/2011		CARCAMO SAN FELIPE	NEZAHUALCOYOTL	
4163	1246	000000006	MAQUINARIA, OTROS EQUIPOS Y HERRAMIENTAS	EQUIPO DE RADIO Y COMUNICACION	ODAPAS-8711-HS023-038	4163	C. ROBERTO VILLEGAS GONZALEZ	TORRE	S-M	S-M	S-S	REGULAR	F-03739,3740,3741,3742	14/03/2011	M Y M COMUNICACIONES SPEED, S.A. DE C.V.	8,703.83	D	71	31/03/2011	RECURSO PROPIO	31/03/2011		CARCAMO CENTRAL	NEZAHUALCOYOTL	
4164	1246	000000006	MAQUINARIA, OTROS EQUIPOS Y HERRAMIENTAS	EQUIPO DE RADIO Y COMUNICACION	ODAPAS-8711-HS023-039	4164	C. ROBERTO VILLEGAS GONZALEZ	TORRE	S-M	S-M	S-S	MALO	F-03739,3740,3741,3742	14/03/2011	M Y M COMUNICACIONES SPEED, S.A. DE C.V.	8,703.83	D	71	31/03/2011	RECURSO PROPIO	31/03/2011		CARCAMO PLAZAS	NEZAHUALCOYOTL	
4165	1246	000000006	MAQUINARIA, OTROS EQUIPOS Y HERRAMIENTAS	EQUIPO DE RADIO Y COMUNICACION	ODAPAS-8711-HS023-040	4165	C. ROBERTO VILLEGAS GONZALEZ	TORRE	S-M	S-M	S-S	REGULAR	F-03739,3740,3741,3742	14/03/2011	M Y M COMUNICACIONES SPEED, S.A. DE C.V.	8,703.83	D	71	31/03/2011	RECURSO PROPIO	31/03/2011		CARCAMO CHIMALHUACAN	NEZAHUALCOYOTL	
4166	1246	000000006	MAQUINARIA, OTROS EQUIPOS Y HERRAMIENTAS	EQUIPO DE RADIO Y COMUNICACION	ODAPAS-8711-HS023-041	4166	C. ROBERTO VILLEGAS GONZALEZ	TORRE	S-M	S-M	S-S	MALO	F-03739,3740,3741,3742	14/03/2011	M Y M COMUNICACIONES SPEED, S.A. DE C.V.	8,703.83	D	71	31/03/2011	RECURSO PROPIO	31/03/2011		CARCAMO MARAVILLAS	NEZAHUALCOYOTL	
4167	1246	000000006	MAQUINARIA, OTROS EQUIPOS Y HERRAMIENTAS	EQUIPO DE RADIO Y COMUNICACION	ODAPAS-8711-HS023-042	4167	C. ROBERTO VILLEGAS GONZALEZ	TORRE	S-M	S-M	S-S	MALO	F-03739,3740,3741,3742	14/03/2011	M Y M COMUNICACIONES SPEED, S.A. DE C.V.	8,703.83	D	71	31/03/2011	RECURSO PROPIO	31/03/2011		CARCAMO LOPEZ MATEOS	NEZAHUALCOYOTL	
4168	1246	000000006	MAQUINARIA, OTROS EQUIPOS Y HERRAMIENTAS	EQUIPO DE RADIO Y COMUNICACION	ODAPAS-8711-HS023-043	4168	C. MIGUEL ANGEL CRUZ BUSTOS	TORRE	S-M	S-M	S-S	REGULAR	F-03739,3740,3741,3742	14/03/2011	M Y M COMUNICACIONES SPEED, S.A. DE C.V.	8,703.83	D	71	31/03/2011	RECURSO PROPIO	31/03/2011		TANQUE CARMELO PEREZ	NEZAHUALCOYOTL	
4169	1246	000000006	MAQUINARIA, OTROS EQUIPOS Y HERRAMIENTAS	EQUIPO DE RADIO Y COMUNICACION	ODAPAS-8711-HS023-044	4169	C. MIGUEL ANGEL CRUZ BUSTOS	TORRE	S-M	S-M	S-S	REGULAR	F-03739,3740,3741,3742	14/03/2011	M Y M COMUNICACIONES SPEED, S.A. DE C.V.	8,703.83	D	71	31/03/2011	RECURSO PROPIO	31/03/2011		POZO 329	NEZAHUALCOYOTL	
4170	1246	000000006	MAQUINARIA, OTROS EQUIPOS Y HERRAMIENTAS	EQUIPO DE RADIO Y COMUNICACION	ODAPAS-8711-HS023-045	4170	C. ROBERTO VILLEGAS GONZALEZ	TORRE	S-M	S-M	S-S	MALO	F-03739,3740,3741,3742	14/03/2011	M Y M COMUNICACIONES SPEED, S.A. DE C.V.	8,703.83	D	71	31/03/2011	RECURSO PROPIO	31/03/2011		CARCAMO ESPERANZA	NEZAHUALCOYOTL	
4171	1246	000000006	MAQUINARIA, OTROS EQUIPOS Y HERRAMIENTAS	EQUIPO DE RADIO Y COMUNICACION	ODAPAS-8711-HS023-046	4171	C. MIGUEL ANGEL CRUZ BUSTOS	TORRE	S-M	S-M	S-S	REGULAR	F-03739,3740,3741,3742	14/03/2011	M Y M COMUNICACIONES SPEED, S.A. DE C.V.	8,703.83	D	71	31/03/2011	RECURSO PROPIO	31/03/2011		POZO 303	NEZAHUALCOYOTL	
4172	1246	000000006	MAQUINARIA, OTROS EQUIPOS Y HERRAMIENTAS	EQUIPO DE RADIO Y COMUNICACION	ODAPAS-8711-HS023-047	4172	C. ROBERTO VILLEGAS GONZALEZ	TORRE	S-M	S-M	S-S	MALO	F-03739,3740,3741,3742	14/03/2011	M Y M COMUNICACIONES SPEED, S.A. DE C.V.	8,703.83	D	71	31/03/2011	RECURSO PROPIO	31/03/2011		MANTENIMIENTO DE CARCAMOS	NEZAHUALCOYOTL	
4173	1246	000000006	MAQUINARIA, OTROS EQUIPOS Y HERRAMIENTAS	EQUIPO DE RADIO Y COMUNICACION	ODAPAS-8711-HS023-048	4173	C. ROBERTO VILLEGAS GONZALEZ	TORRE	S-M	S-M	S-S	REGULAR	F-03739,3740,3741,3742	14/03/2011	M Y M COMUNICACIONES SPEED, S.A. DE C.V.	17,402.47	D	71	31/03/2011	RECURSO PROPIO	31/03/2011		CARCAMO SOR JUANA	NEZAHUALCOYOTL	
4174	1246	000000006	MAQUINARIA, OTROS EQUIPOS Y HERRAMIENTAS	EQUIPO DE RADIO Y COMUNICACION	ODAPAS-8711-HS024-167	4174	C. ROBERTO VILLEGAS GONZALEZ	EQUIPO TIPO BASE	S-M	S-M	S-S	MALO	F-03739,3740,3741,3742	14/03/2011	M Y M COMUNICACIONES SPEED, S.A. DE C.V.	11,713.69	D	71	31/03/2011	RECURSO PROPIO	31/03/2011		CARCAMO SAN FELIPE	NEZAHUALCOYOTL	
4175	1246	000000006	MAQUINARIA, OTROS EQUIPOS Y HERRAMIENTAS	EQUIPO DE RADIO Y COMUNICACION	ODAPAS-8711-HS024-168	4175	C. ROBERTO VILLEGAS GONZALEZ	EQUIPO TIPO BASE	S-M	S-M	S-S	REGULAR	F-03739,3740,3741,3742	14/03/2011	M Y M COMUNICACIONES SPEED, S.A. DE C.V.	11,713.68	D	71	31/03/2011	RECURSO PROPIO	31/03/2011		CARCAMO CENTRAL	NEZAHUALCOYOTL	
4176	1246	000000006	MAQUINARIA, OTROS EQUIPOS Y HERRAMIENTAS	EQUIPO DE RADIO Y COMUNICACION	ODAPAS-8711-HS024-169	4176	C. ROBERTO VILLEGAS GONZALEZ	EQUIPO TIPO BASE	S-M	S-M	S-S	REGULAR	F-03739,3740,3741,3742	14/03/2011	M Y M COMUNICACIONES SPEED, S.A. DE C.V.	11,713.68	D	71	31/03/2011	RECURSO PROPIO	31/03/2011		CARCAMO CHIMALHUACAN	NEZAHUALCOYOTL	
4177	1246	000000006	MAQUINARIA, OTROS EQUIPOS Y HERRAMIENTAS	EQUIPO DE RADIO Y COMUNICACION	ODAPAS-8711-HS024-170	4177	C. ROBERTO VILLEGAS GONZALEZ	EQUIPO TIPO BASE	S-M	S-M	S-S	MALO	F-03739,3740,3741,3742	14/03/2011	M Y M COMUNICACIONES SPEED, S.A. DE C.V.	11,713.68	D	71	31/03/2011	RECURSO PROPIO	31/03/2011		CARCAMO MARAVILLAS	NEZAHUALCOYOTL	
4178	1246	000000006	MAQUINARIA, OTROS EQUIPOS Y HERRAMIENTAS	EQUIPO DE RADIO Y COMUNICACION	ODAPAS-8711-HS024-171	4178	C. MIGUEL ANGEL CRUZ BUSTOS	EQUIPO TIPO BASE	S-M	S-M	S-S	REGULAR	F-03739,3740,3741,3742	14/03/2011	M Y M COMUNICACIONES SPEED, S.A. DE C.V.	11,713.68	D	71	31/03/2011	RECURSO PROPIO	31/03/2011		TANQUE CARMELO PEREZ	NEZAHUALCOYOTL	
4179	1244	000000002	EQUIPO DE TRANSPORTE	VEHICULOS	ODAPAS-8711-AH040-035	4179	C. RICARDO XOCHICALE SANCHEZ	CAMIONETA DAKOTA SLT CREW CAB	DODGE	2011	1D7RE3GK7BS623338	REGULAR	F- FVA-8	28/05/2011	FARRERA ZARAGOZA, S.A. DE C.V.	255,948.28	E	11	13/04/2011	RECURSO PROPIO	28/05/2011		DIRECCION GENERAL	NEZAHUALCOYOTL	
4180	1249	000000008	OTROS BIENES MUEBLES	DIVERSOS	ODAPAS-8711-FN229-002	4180	LIC. JESUS FERNANDO DIAZ MONDRAGON	LECTOR DE CODIGO DE BARRAS	S-M	S-M	5-N2-49-21802	INSERVIBLE	F-663	06/06/2011	PROYECTO 77 S.A. DE C.V.	15,000.00	D	63	30/06/2011	RECURSO PROPIO	06/06/2011		CONTROL PATRIMONIAL	NEZAHUALCOYOTL	BAJA PENDIENTE
4181	1241	000000006	MOBILIARIO Y EQUIPO DE ADMINISTRACION	MOBILIARIO Y EQUIPO DE OFICINA	ODAPAS-8711-DA003-364	4181	C. MIGUEL ANGEL CRUZ BUSTOS	SILLON EJECUTIVO	S-M	S-M	S-S	REGULAR	F-671	06/07/2011	PROYECTO 77 S.A. DE C.V.	2,000.00	D	53	30/07/2011	RECURSO PROPIO	06/07/2011		JEFE DE POZOS Y FUENTES DE ABASTECIMIENTO	NEZAHUALCOYOTL	
4182	1241	000000006	MOBILIARIO Y EQUIPO DE ADMINISTRACION	MOBILIARIO Y EQUIPO DE OFICINA	ODAPAS-8711-DA003-365	4182	L.C. CARMEN GUADALUPE SANCHEZ SANTIAGO	SILLON EJECUTIVO	S-M	S-M	S-S	REGULAR	F-671	06/07/2011	PROYECTO 77 S.A. DE C.V.	2,000.00	D	53	30/07/2011	RECURSO PROPIO	06/07/2011		SUBDIRECCION DE EGRESOS	NEZAHUALCOYOTL	
4183	1241	000000006	MOBILIARIO Y EQUIPO DE ADMINISTRACION	MOBILIARIO Y EQUIPO DE OFICINA	ODAPAS-8711-DA003-366	4183	C.P.C. DULCE KARINA PEREZ RODRIGUEZ	SILLON EJECUTIVO	S-M	S-M	S-S	REGULAR	F-671	06/07/2011	PROYECTO 77 S.A. DE C.V.	2,000.00	D	53	30/07/2011	RECURSO PROPIO	06/07/2011		DIRECCION DE ADMINISTRACION	NEZAHUALCOYOTL	
4184	1241	000000006	MOBILIARIO Y EQUIPO DE ADMINISTRACION	MOBILIARIO Y EQUIPO DE OFICINA	ODAPAS-8711-DA003-367	4184	C. MARCELO BAZALDUA CABEZA	SILLON EJECUTIVO	S-M	S-M	S-S	REGULAR	F-671	06/07/2011	PROYECTO 77 S.A. DE C.V.	2,000.00	D	53	30/07/2011	RECURSO PROPIO	06/07/2011		DIRECCION DE FINANZAS	NEZAHUALCOYOTL	
4185	1241	000000006	MOBILIARIO Y EQUIPO DE ADMINISTRACION	MOBILIARIO Y EQUIPO DE OFICINA	ODAPAS-8711-DA003-368	4185	C. VICTOR DANIEL LEMUS HERNANDEZ	SILLON EJECUTIVO	S-M	S-M	S-S	REGULAR	F-671	06/07/2011	PROYECTO 77 S.A. DE C.V.	2,000.00	D	53	30/07/2011	RECURSO PROPIO	06/07/2011		DIRECCION DE PLANEACION PROYECTOS Y CONSTRUCCION	NEZAHUALCOYOTL	
4186	1241	000000006	MOBILIARIO Y EQUIPO DE ADMINISTRACION	MOBILIARIO Y EQUIPO DE OFICINA	ODAPAS-8711-DA003-369	4186	C. CARLOS DIAZ RAMIREZ	SILLON EJECUTIVO	S-M	S-M	S-S	REGULAR	F-671	06/07/2011	PROYECTO 77 S.A. DE C.V.	2,000.00	D	53	30/07/2011	RECURSO PROPIO	06/07/2011		ALMACEN	NEZAHUALCOYOTL	
4187	1241	000000006	MOBILIARIO Y EQUIPO DE ADMINISTRACION	MOBILIARIO Y EQUIPO DE OFICINA	ODAPAS-8711-DA003-370	4187	LIC. REYNA LOPEZ RAMIREZ	SILLON EJECUTIVO	S-M	S-M	S-S	REGULAR	F-671	06/07/2011	PROYECTO 77 S.A. DE C.V.	2,000.00	D	53	30/07/2011	RECURSO PROPIO	06/07/2011		SUBDIRECCION JURIDICA	NEZAHUALCOYOTL	
4188	1241	000000006	MOBILIARIO Y EQUIPO DE ADMINISTRACION	MOBILIARIO Y EQUIPO DE OFICINA	ODAPAS-8711-DA003-371	4188	C. ROGELIO SANTOS LOPEZ	SILLON EJECUTIVO	S-M	S-M	S-S	REGULAR	F-671	06/07/2011	PROYECTO 77 S.A. DE C.V.	2,000.00	D	53	30/07/2011	RECURSO PROPIO	06/07/2011		SUBDIRECCION DE RECURSOS MATERIALES Y ADQUISICIONES	NEZAHUALCOYOTL	
4189	1241	000000006	MOBILIARIO Y EQUIPO DE ADMINISTRACION	MOBILIARIO Y EQUIPO DE OFICINA	ODAPAS-8711-DA003-372	4189	C. ROGELIO SANTOS LOPEZ	SILLON EJECUTIVO	S-M	S-M	S-S	REGULAR	F-671	06/07/2011	PROYECTO 77 S.A. DE C.V.	2,000.00	D	53	30/07/2011	RECURSO PROPIO	06/07/2011		SUBDIRECCION DE RECURSOS MATERIALES Y ADQUISICIONES	NEZAHUALCOYOTL	
4190	1241	000000006	MOBILIARIO Y EQUIPO DE ADMINISTRACION	MOBILIARIO Y EQUIPO DE OFICINA	ODAPAS-8711-DA003-373	4190	C. MARCELO BAZALDUA CABEZA	SILLA CAJERA	S-M	S-M	S-S	REGULAR	F-671	06/07/2011	PROYECTO 77 S.A. DE C.V.	2,500.00	D	53	30/07/2011	RECURSO PROPIO	06/07/2011		SUBDIRECCION DE INGRESOS	NEZAHUALCOYOTL	
4191	1241	000000006	MOBILIARIO Y EQUIPO DE ADMINISTRACION	MOBILIARIO Y EQUIPO DE OFICINA	ODAPAS-8711-DA003-374	4191	LIC. JESUS FERNANDO DIAZ MONDRAGON	SILLA CAJERA	S-M	S-M	S-S	INSERVIBLE	F-671	06/07/2011	PROYECTO 77 S.A. DE C.V.	2,500.00	D	53	30/07/2011	RECURSO PROPIO	06/07/2011		CONTROL PATRIMONIAL	NEZAHUALCOYOTL	BAJA PENDIENTE
4192	1241	000000006	MOBILIARIO Y EQUIPO DE ADMINISTRACION	MOBILIARIO Y EQUIPO DE OFICINA	ODAPAS-8711-DA003-375	4192	LIC. JESUS FERNANDO DIAZ MONDRAGON	SILLA CAJERA	S-M	S-M	S-S	INSERVIBLE	F-671	06/07/2011	PROYECTO 77 S.A. DE C.V.	2,500.00	D	53	30/07/2011	RECURSO PROPIO	06/07/2011		CONTROL PATRIMONIAL	NEZAHUALCOYOTL	BAJA PENDIENTE
4193	1241	000000006	MOBILIARIO Y EQUIPO DE ADMINISTRACION	MOBILIARIO Y EQUIPO DE OFICINA	ODAPAS-8711-DA003-376	4193	LIC. JESUS FERNANDO DIAZ MONDRAGON	SILLA CAJERA	S-M	S-M	S-S	INSERVIBLE	F-671	06/07/2011	PROYECTO 77 S.A. DE C.V.	2,500.00	D	53	30/07/2011	RECURSO PROPIO	06/07/2011		CONTROL PATRIMONIAL	NEZAHUALCOYOTL	BAJA PENDIENTE
4194	1241	000000006	MOBILIARIO Y EQUIPO DE ADMINISTRACION	MOBILIARIO Y EQUIPO DE OFICINA	ODAPAS-8711-DA003-377	4194	C. RICARDO XOCHICALE SANCHEZ	SILLA CAJERA	S-M	S-M	S-S	REGULAR	F-671	06/07/2011	PROYECTO 77 S.A. DE C.V.	2,500.00	D	53	30/07/2011	RECURSO PROPIO	06/07/2011		DIRECCION GENERAL	NEZAHUALCOYOTL	
4195	1246	000000005	MAQUINARIA, OTROS EQUIPOS Y HERRAMIENTAS	EQUIPO HIDRAULICO	ODAPAS-8711-PS056-136	4195	C. ROBERTO VILLEGAS GONZALEZ	BOMBA AUTOCEBANTE DE 8"	THOMPSON	S-M	S-S	REGULAR	F-420	06/07/2011	INOVACION EN BOMBEO Y DESAZOLVE S.A. DE C.V.	1,450,000.00	D	54	30/07/2011	RECURSO PROPIO	05/07/2011		MANTENIMIENTO DE CARCAMOS	NEZAHUALCOYOTL	
4196	1246	000000005	MAQUINARIA, OTROS EQUIPOS Y HERRAMIENTAS	EQUIPO HIDRAULICO	ODAPAS-8711-PS056-137	4196	C. ROBERTO VILLEGAS GONZALEZ	BOMBA AUTOCEBANTE DE 12"	THOMPSON	S-M	S-S	REGULAR	F-420	06/07/2011	INOVACION EN BOMBEO Y DESAZOLVE S.A. DE C.V.	2,300,000.00	D	54	30/07/2011	RECURSO PROPIO	06/07/2011		MANTENIMIENTO DE CARCAMOS	NEZAHUALCOYOTL	
4197	1246	000000005	MAQUINARIA, OTROS EQUIPOS Y HERRAMIENTAS	EQUIPO HIDRAULICO	ODAPAS-8711-PS056-138	4197	C. ROBERTO VILLEGAS GONZALEZ	BOMBA AUTOCEBANTE DE 12"	THOMPSON	S-M	S-S	REGULAR	F-420	06/07/2011	INOVACION EN BOMBEO Y DESAZOLVE S.A. DE C.V.	2,300,000.00	D	54	30/07/2011	RECURSO PROPIO	06/07/2011		MANTENIMIENTO DE CARCAMOS	NEZAHUALCOYOTL	
4198	1249	000000008	OTROS BIENES MUEBLES	DIVERSOS	ODAPAS-8711-DA142-061	4198	LIC. JESUS FERNANDO DIAZ MONDRAGON	CAMARA DIGITAL	PANASONIC	DC E1460	ID5AA00 658002	INSERVIBLE	F-669	06/07/2011	PROYECTO 77 S.A. DE C.V.	2,500.00	D	53	30/07/2011	RECURSO PROPIO	05/07/2011		CONTROL PATRIMONIAL	NEZAHUALCOYOTL	BAJA PENDIENTE
4199	1249	000000008	OTROS BIENES MUEBLES	DIVERSOS	ODAPAS-8711-DA142-062	4199	LIC. JESUS FERNANDO DIAZ MONDRAGON	CAMARA DIGITAL	PANASONIC	DC E1460	ID5AA00 772002	INSERVIBLE	F-669	05/07/2011	PROYECTO 77 S.A. DE C.V.	2,500.00	D	53	30/07/2011	RECURSO PROPIO	05/07/2011		CONTROL PATRIMONIAL	NEZAHUALCOYOTL	BAJA PENDIENTE
4200	1249	000000008	OTROS BIENES MUEBLES	DIVERSOS	ODAPAS-8711-DA142-063	4200	N-D	CAMARA DIGITAL	PANASONIC	DC E1460	ID5AA00 773002	INSERVIBLE	F-669	05/07/2011	PROYECTO 77 S.A. DE C.V.	2,500.00	D	53	30/07/2011	RECURSO PROPIO	05/07/2011		N-D	NEZAHUALCOYOTL	NO LOCALIZADO FISICAMENTE
4201	1249	000000008	OTROS BIENES MUEBLES	DIVERSOS	ODAPAS-8711-DA142-064	4201	N-D	CAMARA DIGITAL	PANASONIC	DC E1460	ID5AA00 653002	INSERVIBLE	F-669	05/07/2011	PROYECTO 77 S.A. DE C.V.	2,500.00	D	53	30/07/2011	RECURSO PROPIO	05/07/2011		N-D	NEZAHUALCOYOTL	NO LOCALIZADO FISICAMENTE
4202	1249	000000008	OTROS BIENES MUEBLES	DIVERSOS	ODAPAS-8711-DA142-065	4202	C. ROGELIO SANTOS LOPEZ	CAMARA DIGITAL	PANASONIC	DC E1460	ID5AA00 771002	REGULAR	F-669	05/07/2011	PROYECTO 77 S.A. DE C.V.	2,500.00	D	53	30/07/2011	RECURSO PROPIO	05/07/2011		SUBDIRECCION DE RECURSOS MATERIALES Y ADQUISICIONES	NEZAHUALCOYOTL	
4203	1241	000000004	MOBILIARIO Y EQUIPO DE ADMINISTRACION	EQUIPO DE COMPUTO	ODAPAS-8711-DA030-211	4203	N-D	MONITOR 18.5 "	AOC	TFT185W80PS2	716B1BA014726	N-D	F-440	05/12/2011	JAVIER GUADALUPE VARELA MORALES	2,653.00	D	68	30/12/2011	RECURSO PROPIO	05/12/2011		N-D	NEZAHUALCOYOTL	BAJA POR REINTEGRO
4204	1241	000000004	MOBILIARIO Y EQUIPO DE ADMINISTRACION	EQUIPO DE COMPUTO	ODAPAS-8711-DA030-212	4204	LIC. JESUS FERNANDO DIAZ MONDRAGON	MONITOR 18.5 "	AOC	TFT185W80PS2	716B1BA016142	REGULAR	F-440	05/12/2011	JAVIER GUADALUPE VARELA MORALES	2,653.00	D	68	30/12/2011	RECURSO PROPIO	05/12/2011		CONTROL PATRIMONIAL	NEZAHUALCOYOTL	
4205	1241	000000004	MOBILIARIO Y EQUIPO DE ADMINISTRACION	EQUIPO DE COMPUTO	ODAPAS-8711-DA030-213	4205	N-D	MONITOR 18.5 "	AOC	TFT185W80PS2	716B1BA016268	N-D	F-440	05/12/2011	JAVIER GUADALUPE VARELA MORALES	2,653.00	D	68	30/12/2011	RECURSO PROPIO	05/12/2011		N-D	NEZAHUALCOYOTL	BAJA POR REINTEGRO
4206	1241	000000004	MOBILIARIO Y EQUIPO DE ADMINISTRACION	EQUIPO DE COMPUTO	ODAPAS-8711-DA030-214	4206	LIC. JOSE SALVADOR SALAZAR BARRIENTOS	MONITOR 18.5 "	AOC	TFT185W80PS2	716B1BA016300	REGULAR	F-440	05/12/2011	JAVIER GUADALUPE VARELA MORALES	2,653.00	D	68	30/12/2011	RECURSO PROPIO	05/12/2011		CONTRALORIA INTERNA	NEZAHUALCOYOTL	
4207	1241	000000004	MOBILIARIO Y EQUIPO DE ADMINISTRACION	EQUIPO DE COMPUTO	ODAPAS-8711-DA030-215	4207	N-D	MONITOR 18.5 "	AOC	TFT185W80PS2	716B1BA016313	N-D	F-440	05/12/2011	JAVIER GUADALUPE VARELA MORALES	2,653.00	D	68	30/12/2011	RECURSO PROPIO	05/12/2011		N-D	NEZAHUALCOYOTL	BAJA POR REINTEGRO
4208	1241	000000004	MOBILIARIO Y EQUIPO DE ADMINISTRACION	EQUIPO DE COMPUTO	ODAPAS-8711-DA030-216	4208	LIC. GRACIELA PEREZ LERMA	MONITOR 18.5 "	AOC	TFT185W80PS2	716B1BA014414	REGULAR	F-440	05/12/2011	JAVIER GUADALUPE VARELA MORALES	2,653.00	D	68	30/12/2011	RECURSO PROPIO	05/12/2011		DIRECCION JURIDICA	NEZAHUALCOYOTL	
4209	1241	000000004	MOBILIARIO Y EQUIPO DE ADMINISTRACION	EQUIPO DE COMPUTO	ODAPAS-8711-DA030-217	4209	C. JOSE ALFREDO MENDEZ MORALES	MONITOR 18.5 "	AOC	TFT185W80PS2	716B1BA014570	REGULAR	F-440	06/12/2011	JAVIER GUADALUPE VARELA MORALES	2,653.00	D	68	30/12/2011	RECURSO PROPIO	05/12/2011		ARCHIVO	NEZAHUALCOYOTL	

ODAPAS

1.- MUNICIPIO: NEZAHUALCOYOTL
2.- NUMERO: 087

3.- AYUNTAMIENTO
ODAS
DIF
OTROS

ESPECIFICAR

4.- FECHA: 31 DE DICIEMBRE DEL 2015
5.- ELABORO: LIC. JESUS FERNANDO DIAZ M. CARGO- JEFE DE CONTROL PATRIMONIAL
6.- REVISO: C. RICARDO XOCHICALE SANCHEZ CARGO- DIRECTOR GENERAL
7.- HOJA: 1 DE 112

INVENTARIO DE BIENES MUEBLES

8 NUM PROG	9 NUM DE CUENTA	NUM DE SUBCUENTA	NOMBRE DE LA CUENTA	10 NOMBRE DE LA SUBCUENTA	11 NUMERO DE INVENTARIO	12 NUMERO DE RESGUARDO	14 NOMBRE DEL RESGUARDATARIO	15 NOMBRE DEL MUEBLE	16 MARCA	17 MODELO	18 NUMERO DE SERIE	19 ESTADO DE USO	20 FACTURA NUMERO	FACTURA FECHA	PROVEEDOR	COSTO	21 POLIZA TIPO	POLIZA NUMERO	POLIZA FECHA	22 RECURSO	23 MOVIMIENTOS FECHA ALTA	FECHA BAJA	24 AREA RESPONSABLE	25 LOCALIDAD	26 OBSERVACIONES
4210	1241	000000004	MOBILIARIO Y EQUIPO DE ADMINISTRACION	EQUIPO DE COMPUTO	ODAPAS-8711-DA030-218	4210	LIC. JOSE SALVADOR SALAZAR BARRIENTOS	MONITOR 18.5"	AOC	TFT185W80PS2	716B1BA015429	REGULAR	F-440	05/12/2011	JAVIER GUADALUPE VARELA MORALES	2,653.00	D	68	30/12/2011	RECURSO PROPIO	05/12/2011		CONTRALORIA INTERNA	NEZAHUALCOYOTL	
4211	1241	000000004	MOBILIARIO Y EQUIPO DE ADMINISTRACION	EQUIPO DE COMPUTO	ODAPAS-8711-DA030-219	4211	C. JOSE ALBERTO JIMENEZ FUENTES	MONITOR 18.5"	AOC	TFT185W80PS2	716B1BA016160	REGULAR	F-440	05/12/2011	JAVIER GUADALUPE VARELA MORALES	2,653.00	D	68	30/12/2011	RECURSO PROPIO	05/12/2011		SUBDIRECCION DE AGUA POTABLE	NEZAHUALCOYOTL	
4212	1241	000000004	MOBILIARIO Y EQUIPO DE ADMINISTRACION	EQUIPO DE COMPUTO	ODAPAS-8711-DA030-220	4212	N-D	MONITOR 18.5"	AOC	TFT185W80PS2	716B1BA016270	N-D	F-440	05/12/2011	JAVIER GUADALUPE VARELA MORALES	2,653.00	D	68	30/12/2011	RECURSO PROPIO	05/12/2011		N-D	NEZAHUALCOYOTL	BAJA POR REINTEGRO
4213	1241	000000004	MOBILIARIO Y EQUIPO DE ADMINISTRACION	EQUIPO DE COMPUTO	ODAPAS-8711-DA030-221	4213	C. JOSE ALBERTO JIMENEZ FUENTES	MONITOR 18.5"	AOC	TFT185W80PS2	716B1BA016302	REGULAR	F-440	05/12/2011	JAVIER GUADALUPE VARELA MORALES	2,653.00	D	68	30/12/2011	RECURSO PROPIO	05/12/2011		SUBDIRECCION DE AGUA POTABLE	NEZAHUALCOYOTL	
4214	1241	000000004	MOBILIARIO Y EQUIPO DE ADMINISTRACION	EQUIPO DE COMPUTO	ODAPAS-8711-DA030-222	4214	C. ADAN ZARATE OLVERA	MONITOR 18.5"	AOC	TFT185W80PS2	716B1BA016316	REGULAR	F-440	05/12/2011	JAVIER GUADALUPE VARELA MORALES	2,653.00	D	68	30/12/2011	RECURSO PROPIO	05/12/2011		ATENCION Y RESPUESTA A LA CIUDADANIA	NEZAHUALCOYOTL	
4215	1241	000000004	MOBILIARIO Y EQUIPO DE ADMINISTRACION	EQUIPO DE COMPUTO	ODAPAS-8711-DA030-223	4215	C. JOSE ALBERTO JIMENEZ FUENTES	MONITOR 18.5"	AOC	TFT185W80PS2	716B1BA014424	REGULAR	F-440	05/12/2011	JAVIER GUADALUPE VARELA MORALES	2,653.00	D	68	30/12/2011	RECURSO PROPIO	05/12/2011		SUBDIRECCION DE AGUA POTABLE	NEZAHUALCOYOTL	
4216	1241	000000004	MOBILIARIO Y EQUIPO DE ADMINISTRACION	EQUIPO DE COMPUTO	ODAPAS-8711-DA030-224	4216	C. ADRIAN GUTIERREZ PEREZ	MONITOR 18.5"	AOC	TFT185W80PS2	716B1BA015262	REGULAR	F-440	05/12/2011	JAVIER GUADALUPE VARELA MORALES	2,653.00	D	68	30/12/2011	RECURSO PROPIO	05/12/2011		COORDINACION DE PIPAS	NEZAHUALCOYOTL	
4217	1241	000000004	MOBILIARIO Y EQUIPO DE ADMINISTRACION	EQUIPO DE COMPUTO	ODAPAS-8711-DA030-225	4217	LIC. GRACIELA PEREZ LERMA	MONITOR 18.5"	AOC	TFT185W80PS2	716B1BA015976	REGULAR	F-440	05/12/2011	JAVIER GUADALUPE VARELA MORALES	2,653.00	D	68	30/12/2011	RECURSO PROPIO	05/12/2011		DIRECCION JURIDICA	NEZAHUALCOYOTL	
4218	1241	000000004	MOBILIARIO Y EQUIPO DE ADMINISTRACION	EQUIPO DE COMPUTO	ODAPAS-8711-DA030-226	4218	C. RICARDO XOCHICALE SANCHEZ	MONITOR 18.5"	AOC	TFT185W80PS2	716B1BA016260	REGULAR	F-440	05/12/2011	JAVIER GUADALUPE VARELA MORALES	2,653.00	D	68	30/12/2011	RECURSO PROPIO	05/12/2011		DIRECCION GENERAL	NEZAHUALCOYOTL	
4219	1241	000000004	MOBILIARIO Y EQUIPO DE ADMINISTRACION	EQUIPO DE COMPUTO	ODAPAS-8711-DA030-227	4219	N-D	MONITOR 18.5"	AOC	TFT185W80PS2	716B1BA016289	N-D	F-440	05/12/2011	JAVIER GUADALUPE VARELA MORALES	2,653.00	D	68	30/12/2011	RECURSO PROPIO	05/12/2011		N-D	NEZAHUALCOYOTL	BAJA POR REINTEGRO
4220	1241	000000004	MOBILIARIO Y EQUIPO DE ADMINISTRACION	EQUIPO DE COMPUTO	ODAPAS-8711-DA030-228	4220	N-D	MONITOR 18.5"	AOC	TFT185W80PS2	716B1BA016305	N-D	F-440	05/12/2011	JAVIER GUADALUPE VARELA MORALES	2,653.00	D	68	30/12/2011	RECURSO PROPIO	05/12/2011		N-D	NEZAHUALCOYOTL	BAJA POR REINTEGRO
4221	1241	000000004	MOBILIARIO Y EQUIPO DE ADMINISTRACION	EQUIPO DE COMPUTO	ODAPAS-8711-DA030-229	4221	C. RICARDO XOCHICALE SANCHEZ	MONITOR 18.5"	AOC	TFT185W80PS2	716B1BA016318	REGULAR	F-440	05/12/2011	JAVIER GUADALUPE VARELA MORALES	2,653.00	D	68	30/12/2011	RECURSO PROPIO	05/12/2011		DIRECCION GENERAL	NEZAHUALCOYOTL	
4222	1241	000000004	MOBILIARIO Y EQUIPO DE ADMINISTRACION	EQUIPO DE COMPUTO	ODAPAS-8711-DA030-230	4222	C.P.C. DULCE KARINA PEREZ RODRIGUEZ	MONITOR 18.5"	AOC	TFT185W80PS2	716B1BA014434	REGULAR	F-440	05/12/2011	JAVIER GUADALUPE VARELA MORALES	2,653.00	D	68	30/12/2011	RECURSO PROPIO	05/12/2011		DIRECCION DE ADMINISTRACIÓN	NEZAHUALCOYOTL	
4223	1241	000000004	MOBILIARIO Y EQUIPO DE ADMINISTRACION	EQUIPO DE COMPUTO	ODAPAS-8711-DA030-231	4223	C.P.C. DULCE KARINA PEREZ RODRIGUEZ	MONITOR 18.5"	AOC	TFT185W80PS2	716B1BA016421	REGULAR	F-440	05/12/2011	JAVIER GUADALUPE VARELA MORALES	2,653.00	D	68	30/12/2011	RECURSO PROPIO	05/12/2011		DIRECCION DE ADMINISTRACIÓN	NEZAHUALCOYOTL	
4224	1241	000000004	MOBILIARIO Y EQUIPO DE ADMINISTRACION	EQUIPO DE COMPUTO	ODAPAS-8711-DA030-232	4224	LIC. JESUS FERNANDO DIAZ MONDRAGON	MONITOR 18.5"	AOC	TFT185W80PS2	716B1BA016006	INSERVIBLE	F-440	05/12/2011	JAVIER GUADALUPE VARELA MORALES	2,653.00	D	68	30/12/2011	RECURSO PROPIO	05/12/2011		CONTROL PATRIMONIAL	NEZAHUALCOYOTL	BAJA PENDIENTE
4225	1241	000000004	MOBILIARIO Y EQUIPO DE ADMINISTRACION	EQUIPO DE COMPUTO	ODAPAS-8711-DA030-233	4225	C. JOSE ALBERTO JIMENEZ FUENTES	MONITOR 18.5"	AOC	TFT185W80PS2	716B1BA016265	REGULAR	F-440	05/12/2011	JAVIER GUADALUPE VARELA MORALES	2,653.00	D	68	30/12/2011	RECURSO PROPIO	05/12/2011		SUBDIRECCION DE AGUA POTABLE	NEZAHUALCOYOTL	
4226	1241	000000004	MOBILIARIO Y EQUIPO DE ADMINISTRACION	EQUIPO DE COMPUTO	ODAPAS-8711-DA030-234	4226	N-D	MONITOR 18.5"	AOC	TFT185W80PS2	716B1BA017584	N-D	F-440	05/12/2011	JAVIER GUADALUPE VARELA MORALES	2,653.00	D	68	30/12/2011	RECURSO PROPIO	05/12/2011		N-D	NEZAHUALCOYOTL	BAJA POR REINTEGRO
4227	1241	000000004	MOBILIARIO Y EQUIPO DE ADMINISTRACION	EQUIPO DE COMPUTO	ODAPAS-8711-DA030-235	4227	C. ADRIAN GUTIERREZ PEREZ	MONITOR 18.5"	AOC	TFT185W80PS2	716B1BA016312	REGULAR	F-440	05/12/2011	JAVIER GUADALUPE VARELA MORALES	2,653.00	D	68	30/12/2011	RECURSO PROPIO	05/12/2011		COORDINACION DE PIPAS	NEZAHUALCOYOTL	
4228	1241	000000004	MOBILIARIO Y EQUIPO DE ADMINISTRACION	EQUIPO DE COMPUTO	ODAPAS-8711-DA030-236	4228	LIC. JOSE SALVADOR SALAZAR BARRIENTOS	MONITOR 18.5"	AOC	TFT185W80PS2	716B1BA016326	REGULAR	F-440	05/12/2011	JAVIER GUADALUPE VARELA MORALES	2,653.00	D	68	30/12/2011	RECURSO PROPIO	05/12/2011		CONTRALORIA INTERNA	NEZAHUALCOYOTL	
4229	1241	000000004	MOBILIARIO Y EQUIPO DE ADMINISTRACION	EQUIPO DE COMPUTO	ODAPAS-8711-DA030-237	4229	LIC. GRACIELA PEREZ LERMA	MONITOR 18.5"	AOC	TFT185W80PS2	716B1BA014465	REGULAR	F-440	05/12/2011	JAVIER GUADALUPE VARELA MORALES	2,653.00	D	68	30/12/2011	RECURSO PROPIO	05/12/2011		DIRECCION JURIDICA	NEZAHUALCOYOTL	
4230	1241	000000004	MOBILIARIO Y EQUIPO DE ADMINISTRACION	EQUIPO DE COMPUTO	ODAPAS-8711-DA030-238	4230	N-D	MONITOR 18.5"	AOC	TFT185W80PS2	935B2BA478415	N-D	F-440	05/12/2011	JAVIER GUADALUPE VARELA MORALES	2,653.00	D	68	30/12/2011	RECURSO PROPIO	05/12/2011		N-D	NEZAHUALCOYOTL	BAJA POR REINTEGRO
4231	1241	000000004	MOBILIARIO Y EQUIPO DE ADMINISTRACION	EQUIPO DE COMPUTO	ODAPAS-8711-DA030-239	4231	C. CARLOS DIAZ RAMIREZ	MONITOR 18.5"	AOC	TFT185W80PS2	935B2BA004728	REGULAR	F-440	05/12/2011	JAVIER GUADALUPE VARELA MORALES	2,653.00	D	68	30/12/2011	RECURSO PROPIO	05/12/2011		ALMACEN	NEZAHUALCOYOTL	
4232	1241	000000004	MOBILIARIO Y EQUIPO DE ADMINISTRACION	EQUIPO DE COMPUTO	ODAPAS-8711-DA030-240	4232	C. ANTONIO TLAMINTZI TLAMINTZI	MONITOR 18.5"	AOC	TFT185W80PS2	935B2BA004625	REGULAR	F-440	05/12/2011	JAVIER GUADALUPE VARELA MORALES	2,653.00	D	68	30/12/2011	RECURSO PROPIO	05/12/2011		PLANTA DE TRATAMIENTO	NEZAHUALCOYOTL	
4233	1241	000000004	MOBILIARIO Y EQUIPO DE ADMINISTRACION	EQUIPO DE COMPUTO	ODAPAS-8711-DA030-241	4233	C. ISAIAS PEREZ RAMIREZ	MONITOR 18.5"	AOC	TFT185W80PS2	935B2BA004892	REGULAR	F-440	05/12/2011	JAVIER GUADALUPE VARELA MORALES	2,653.00	D	68	30/12/2011	RECURSO PROPIO	05/12/2011		TALLER MECANICO Y CONTROL VEHICULAR	NEZAHUALCOYOTL	
4234	1241	000000004	MOBILIARIO Y EQUIPO DE ADMINISTRACION	EQUIPO DE COMPUTO	ODAPAS-8711-DA030-242	4234	C. JOSE ALBERTO JIMENEZ FUENTES	MONITOR 18.5"	AOC	TFT185W80PS2	935B2BA004691	REGULAR	F-440	05/12/2011	JAVIER GUADALUPE VARELA MORALES	2,653.00	D	68	30/12/2011	RECURSO PROPIO	05/12/2011		SUBDIRECCION DE AGUA POTABLE	NEZAHUALCOYOTL	
4235	1241	000000004	MOBILIARIO Y EQUIPO DE ADMINISTRACION	EQUIPO DE COMPUTO	ODAPAS-8711-DA030-243	4235	C. IRLANDA DOLORES LEON GARCIA	MONITOR 18.5"	AOC	TFT185W80PS2	935B2BA004895	REGULAR	F-440	05/12/2011	JAVIER GUADALUPE VARELA MORALES	2,653.00	D	68	30/12/2011	RECURSO PROPIO	05/12/2011		CONTROL DE TARJETAS	NEZAHUALCOYOTL	
4236	1241	000000004	MOBILIARIO Y EQUIPO DE ADMINISTRACION	EQUIPO DE COMPUTO	ODAPAS-8711-DA030-244	4236	N-D	MONITOR 18.5"	AOC	TFT185W80PS2	935B2BA004036	N-D	F-440	05/12/2011	JAVIER GUADALUPE VARELA MORALES	2,653.00	D	68	30/12/2011	RECURSO PROPIO	05/12/2011		N-D	NEZAHUALCOYOTL	BAJA POR REINTEGRO
4237	1241	000000004	MOBILIARIO Y EQUIPO DE ADMINISTRACION	EQUIPO DE COMPUTO	ODAPAS-8711-DA030-245	4237	LIC. GRACIELA PEREZ LERMA	MONITOR 18.5"	AOC	TFT185W80PS2	935B2BA004692	REGULAR	F-440	05/12/2011	JAVIER GUADALUPE VARELA MORALES	2,653.00	D	68	30/12/2011	RECURSO PROPIO	05/12/2011		DIRECCION JURIDICA	NEZAHUALCOYOTL	
4238	1241	000000004	MOBILIARIO Y EQUIPO DE ADMINISTRACION	EQUIPO DE COMPUTO	ODAPAS-8711-DA031-309	4238	L.C. CARMEN GUADALUPE SANCHEZ SANTIAGO	CPU	HP	ELITE 8100	MXL0492B9Y	REGULAR	F-440	05/12/2011	JAVIER GUADALUPE VARELA MORALES	16,903.63	D	68	30/12/2011	RECURSO PROPIO	05/12/2011		SUBDIRECCION DE EGRESOS	NEZAHUALCOYOTL	
4239	1241	000000004	MOBILIARIO Y EQUIPO DE ADMINISTRACION	EQUIPO DE COMPUTO	ODAPAS-8711-DA031-310	4239	LIC. JESUS FERNANDO DIAZ MONDRAGON	CPU	HP	ELITE 8100	MXL0492G4V	INSERVIBLE	F-440	05/12/2011	JAVIER GUADALUPE VARELA MORALES	16,903.63	D	68	30/12/2011	RECURSO PROPIO	05/12/2011		CONTROL PATRIMONIAL	NEZAHUALCOYOTL	BAJA PENDIENTE
4240	1241	000000004	MOBILIARIO Y EQUIPO DE ADMINISTRACION	EQUIPO DE COMPUTO	ODAPAS-8711-DA031-311	4240	L.C CARMEN GUADALUPE SANCHEZ SANTIAGO	CPU	HP	ELITE 8100	MXL0520MYY	REGULAR	F-440	05/12/2011	JAVIER GUADALUPE VARELA MORALES	16,903.63	D	68	30/12/2011	RECURSO PROPIO	05/12/2011		SUBDIRECCION DE EGRESOS	NEZAHUALCOYOTL	
4241	1241	000000004	MOBILIARIO Y EQUIPO DE ADMINISTRACION	EQUIPO DE COMPUTO	ODAPAS-8711-DA031-312	4241	C. CINTHIA RIOS TOLEDO	CPU	HP	ELITE 8100	MXL0520MRC	REGULAR	F-440	05/12/2011	JAVIER GUADALUPE VARELA MORALES	16,903.63	D	68	30/12/2011	RECURSO PROPIO	05/12/2011		RECEPTORIA PALACIO	NEZAHUALCOYOTL	
4242	1241	000000004	MOBILIARIO Y EQUIPO DE ADMINISTRACION	EQUIPO DE COMPUTO	ODAPAS-8711-DA031-313	4242	C. CINTHIA RIOS TOLEDO	CPU	HP	ELITE 8100	MXL0520MSN	REGULAR	F-440	05/12/2011	JAVIER GUADALUPE VARELA MORALES	16,903.63	D	68	30/12/2011	RECURSO PROPIO	05/12/2011		RECEPTORIA PALACIO	NEZAHUALCOYOTL	
4243	1241	000000004	MOBILIARIO Y EQUIPO DE ADMINISTRACION	EQUIPO DE COMPUTO	ODAPAS-8711-DA031-314	4243	C. CINTHIA RIOS TOLEDO	CPU	HP	ELITE 8100	MXL0520PS2	REGULAR	F-440	05/12/2011	JAVIER GUADALUPE VARELA MORALES	16,903.63	D	68	30/12/2011	RECURSO PROPIO	05/12/2011		RECEPTORIA ESPERANZA	NEZAHUALCOYOTL	
4244	1241	000000004	MOBILIARIO Y EQUIPO DE ADMINISTRACION	EQUIPO DE COMPUTO	ODAPAS-8711-DA031-315	4244	N-D	CPU	HP	ELITE 8100	MXL10722QL	N-D	F-440	05/12/2011	JAVIER GUADALUPE VARELA MORALES	16,903.63	D	68	30/12/2011	RECURSO PROPIO	05/12/2011		N-D	NEZAHUALCOYOTL	BAJA POR REINTEGRO
4245	1241	000000004	MOBILIARIO Y EQUIPO DE ADMINISTRACION	EQUIPO DE COMPUTO	ODAPAS-8711-DA031-316	4245	LIC. JESUS FERNANDO DIAZ MONDRAGON	CPU	HP	ELITE 8100	MXL0520MZT	INSERVIBLE	F-440	05/12/2011	JAVIER GUADALUPE VARELA MORALES	16,903.63	D	68	30/12/2011	RECURSO PROPIO	05/12/2011		CONTROL PATRIMONIAL	NEZAHUALCOYOTL	BAJA PENDIENTE
4246	1241	000000004	MOBILIARIO Y EQUIPO DE ADMINISTRACION	EQUIPO DE COMPUTO	ODAPAS-8711-DA031-317	4246	N-D	CPU	HP	ELITE 8100	MXL0520MWZ	N-D	F-440	05/12/2011	JAVIER GUADALUPE VARELA MORALES	16,903.63	D	68	30/12/2011	RECURSO PROPIO	05/12/2011		N-D	NEZAHUALCOYOTL	BAJA POR REINTEGRO
4247	1241	000000004	MOBILIARIO Y EQUIPO DE ADMINISTRACION	EQUIPO DE COMPUTO	ODAPAS-8711-DA031-318	4247	C. CINTHIA RIOS TOLEDO	CPU	HP	ELITE 8100	MXL0520MST	REGULAR	F-440	05/12/2011	JAVIER GUADALUPE VARELA MORALES	16,903.63	D	68	30/12/2011	RECURSO PROPIO	05/12/2011		RECEPTORIA ESTADO DE MEXICO	NEZAHUALCOYOTL	
4248	1241	000000004	MOBILIARIO Y EQUIPO DE ADMINISTRACION	EQUIPO DE COMPUTO	ODAPAS-8711-DA031-319	4248	LIC. JESUS FERNANDO DIAZ MONDRAGON	CPU	HP	ELITE 8100	MXL10722DY	INSERVIBLE	F-440	05/12/2011	JAVIER GUADALUPE VARELA MORALES	16,903.63	D	68	30/12/2011	RECURSO PROPIO	05/12/2011		CONTROL PATRIMONIAL	NEZAHUALCOYOTL	BAJA PENDIENTE
4249	1241	000000004	MOBILIARIO Y EQUIPO DE ADMINISTRACION	EQUIPO DE COMPUTO	ODAPAS-8711-DA031-320	4249	C. CINTHIA RIOS TOLEDO	CPU	HP	ELITE 8100	MXL10722DM	REGULAR	F-440	05/12/2011	JAVIER GUADALUPE VARELA MORALES	16,903.63	D	68	30/12/2011	RECURSO PROPIO	05/12/2011		RECEPTORIA BOSQUES	NEZAHUALCOYOTL	
4250	1241	000000004	MOBILIARIO Y EQUIPO DE ADMINISTRACION	EQUIPO DE COMPUTO	ODAPAS-8711-DA031-321	4250	C. CINTHIA RIOS TOLEDO	CPU	HP	ELITE 8100	MXL0520PBW	REGULAR	F-440	05/12/2011	JAVIER GUADALUPE VARELA MORALES	16,903.63	D	68	30/12/2011	RECURSO PROPIO	05/12/2011		RECEPTORIA JARDINES	NEZAHUALCOYOTL	
4251	1241	000000004	MOBILIARIO Y EQUIPO DE ADMINISTRACION	EQUIPO DE COMPUTO	ODAPAS-8711-DA031-322	4251	C. CINTHIA RIOS TOLEDO	CPU	HP	ELITE 8100	MXL0520MSF	REGULAR	F-440	05/12/2011	JAVIER GUADALUPE VARELA MORALES	16,903.63	D	68	30/12/2011	RECURSO PROPIO	05/12/2011		RECEPTORIA PALACIO	NEZAHUALCOYOTL	
4252	1241	000000004	MOBILIARIO Y EQUIPO DE ADMINISTRACION	EQUIPO DE COMPUTO	ODAPAS-8711-DA031-323	4252	C. BERENICE DE LA ROSA APARICIO	CPU	HP	ELITE 8100	MXL0520MX2	REGULAR	F-440	05/12/2011	JAVIER GUADALUPE VARELA MORALES	16,903.63	D	68	30/12/2011	RECURSO PROPIO	05/12/2011		SUBDIRECCION DE CONTABILIDAD	NEZAHUALCOYOTL	
4253	1241	000000004	MOBILIARIO Y EQUIPO DE ADMINISTRACION	EQUIPO DE COMPUTO	ODAPAS-8711-DA031-324	4253	C. CINTHIA RIOS TOLEDO	CPU	HP	ELITE 8100	MXL0520MJ7	REGULAR	F-440	05/12/2011	JAVIER GUADALUPE VARELA MORALES	16,903.63	D	68	30/12/2011	RECURSO PROPIO	05/12/2011		RECEPTORIA BENITO JUAREZ	NEZAHUALCOYOTL	
4254	1241	000000004	MOBILIARIO Y EQUIPO DE ADMINISTRACION	EQUIPO DE COMPUTO	ODAPAS-8711-DA031-325	4254	C. CINTHIA RIOS TOLEDO	CPU	HP	ELITE 8100	MXL0520MRY	REGULAR	F-440	05/12/2011	JAVIER GUADALUPE VARELA MORALES	16,903.63	D	68	30/12/2011	RECURSO PROPIO	05/12/2011		RECEPTORIA PAVON	NEZAHUALCOYOTL	
4255	1241	000000004	MOBILIARIO Y EQUIPO DE ADMINISTRACION	EQUIPO DE COMPUTO	ODAPAS-8711-DA031-326	4255	C. CINTHIA RIOS TOLEDO	CPU	HP	ELITE 8100	MXL0520P71	REGULAR	F-440	05/12/2011	JAVIER GUADALUPE VARELA MORALES	16,903.63	D	68	30/12/2011	RECURSO PROPIO	05/12/2011		RECEPTORIA PALACIO	NEZAHUALCOYOTL	
4256	1241	000000004	MOBILIARIO Y EQUIPO DE ADMINISTRACION	EQUIPO DE COMPUTO	ODAPAS-8711-DA031-327	4256	C. CINTHIA RIOS TOLEDO	CPU	HP	ELITE 8100	MXL0520MSL	REGULAR	F-440	05/12/2011	JAVIER GUADALUPE VARELA MORALES	16,903.63	D	68	30/12/2011	RECURSO PROPIO	05/12/2011		RECEPTORIA LAS AGUILAS	NEZAHUALCOYOTL	
4257	1241	000000004	MOBILIARIO Y EQUIPO DE ADMINISTRACION	EQUIPO DE COMPUTO	ODAPAS-8711-DA031-328	4257	N-D	CPU	HP	ELITE 8100	MXL0890XDR	N-D	F-440	05/12/2011	JAVIER GUADALUPE VARELA MORALES	16,903.63	D	68	30/12/2011	RECURSO PROPIO	05/12/2011		N-D	NEZAHUALCOYOTL	BAJA POR REINTEGRO
4258	1241	000000004	MOBILIARIO Y EQUIPO DE ADMINISTRACION	EQUIPO DE COMPUTO	ODAPAS-8711-DA031-329	4258	N-D	CPU	HP	2200	2UA05117MM	N-D	F-440	05/12/2011	JAVIER GUADALUPE VARELA MORALES	26,143.00	D	68	30/12/2011	RECURSO PROPIO	05/12/2011		N-D	NEZAHUALCOYOTL	BAJA POR REINTEGRO
4259	1241	000000004	MOBILIARIO Y EQUIPO DE ADMINISTRACION	EQUIPO DE COMPUTO	ODAPAS-8711-DA031-330	4259	C. ROGELIO SANTOS LOPEZ	CPU	HP	2200	2UA04902FX	REGULAR	F-440	05/12/2011	JAVIER GUADALUPE VARELA MORALES	26,143.00	D	68	30/12/2011	RECURSO PROPIO	05/12/2011		SUBDIRECCION DE RECURSOS MATERIALES YADQUISICIONES	NEZAHUALCOYOTL	
4260	1241	000000004	MOBILIARIO Y EQUIPO DE ADMINISTRACION	EQUIPO DE COMPUTO	ODAPAS-8711-DA031-331	4260	LIC. JOSE SALVADOR SALAZAR BARRIENTOS	CPU	HP	2200	2UA04902F8	REGULAR	F-440	05/12/2011	JAVIER GUADALUPE VARELA MORALES	26,143.00	D	68	30/12/2011	RECURSO PROPIO	05/12/2011		CONTRALORIA INTERNA	NEZAHUALCOYOTL	
4261	1241	000000004	MOBILIARIO Y EQUIPO DE ADMINISTRACION	EQUIPO DE COMPUTO	ODAPAS-8711-DA031-332	4261	C. IRLANDA DOLORES LEON GARCIA	CPU	HP	2200	2UA05117N2	REGULAR	F-440	05/12/2011	JAVIER GUADALUPE VARELA MORALES	26,143.00	D	68	30/12/2011	RECURSO PROPIO	05/12/2011		RECURSOS HUMANOS	NEZAHUALCOYOTL	
4262	1241	000000004	MOBILIARIO Y EQUIPO DE ADMINISTRACION	EQUIPO DE COMPUTO	ODAPAS-8711-DA031-333	4262	LIC. JESUS FERNANDO DIAZ MONDRAGON	CPU	HP	2200	2UA05117MW	REGULAR	F-440	05/12/2011	JAVIER GUADALUPE VARELA MORALES	26,143.00	D	68	30/12/2011	RECURSO PROPIO	05/12/2011		CONTROL PATRIMONIAL	NEZAHUALCOYOTL	
4263	1241	000000004	MOBILIARIO Y EQUIPO DE ADMINISTRACION	EQUIPO DE COMPUTO	ODAPAS-8711-DA031-334	4263	C.P.C. DULCE KARINA PEREZ RODRIGUEZ	CPU	HP	2200	2UA04902FF	REGULAR	F-440	05/12/2011	JAVIER GUADALUPE VARELA MORALES	26,143.00	D	68	30/12/2011	RECURSO PROPIO	05/12/2011		DIRECCION DE ADMINISTRACIÓN	NEZAHUALCOYOTL	
4264	1241	000000004	MOBILIARIO Y EQUIPO DE ADMINISTRACION	EQUIPO DE COMPUTO	ODAPAS-8711-DA031-335	4264	N-D	CPU	HP	2200	2UA05177M5	N-D	F-440	05/12/2011	JAVIER GUADALUPE VARELA MORALES	26,143.00	D	68	30/12/2011	RECURSO PROPIO	05/12/2011		N-D	NEZAHUALCOYOTL	BAJA POR REINTEGRO
4265	1241	000000004	MOBILIARIO Y EQUIPO DE ADMINISTRACION	EQUIPO DE COMPUTO	ODAPAS-8711-DA031-336	4265	N-D	CPU	HP	2200	2UA05117MJ	N-D	F-440	05/12/2011	JAVIER GUADALUPE VARELA MORALES	26,143.00	D	68	30/12/2011	RECURSO PROPIO	05/12/2011		N-D	NEZAHUALCOYOTL	BAJA POR REINTEGRO
4266	1241	000000004	MOBILIARIO Y EQUIPO DE ADMINISTRACION	EQUIPO DE COMPUTO	ODAPAS-8711-DA031-337	4266	C. ADAN ZARATE OLVERA	CPU	HP	2200	2UA1021HPG	REGULAR	F-440	05/12/2011	JAVIER GUADALUPE VARELA MORALES	26,143.00	D	68	30/12/2011	RECURSO PROPIO	05/12/2011		ATENCION Y RESPUESTA A LA CIUDADANIA	NEZAHUALCOYOTL	
4267	1241	000000004	MOBILIARIO Y EQUIPO DE ADMINISTRACION	EQUIPO DE COMPUTO	ODAPAS-8711-DA031-338	4267	C. ROGELIO SANTOS LOPEZ	CPU	HP	2200	2UA04902F2	REGULAR	F-440	05/12/2011	JAVIER GUADALUPE VARELA MORALES	26,143.00	D	68	30/12/2011	RECURSO PROPIO	05/12/2011		SUBDIRECCION DE RECURSOS MATERIALES YADQUISICIONES	NEZAHUALCOYOTL	
4268	1241	000000004	MOBILIARIO Y EQUIPO DE ADMINISTRACION	EQUIPO DE COMPUTO	ODAPAS-8711-DA031-339	4268	C. ROBERTO VILLEGAS GONZALEZ	CPU	HP	2200	2UA05117MP	REGULAR	F-440	05/12/2011	JAVIER GUADALUPE VARELA MORALES	26,143.00	D	68	30/12/2011	RECURSO PROPIO	05/12/2011		SUBDIRECCION DE ALCANTARILLADO	NEZAHUALCOYOTL	
4269	1241	000000004	MOBILIARIO Y EQUIPO DE ADMINISTRACION	EQUIPO DE COMPUTO	ODAPAS-8711-DA031-340	4269	LIC. JESUS FERNANDO DIAZ MONDRAGON	CPU	HP	2200	2UA05117N4	INSERVIBLE	F-440	05/12/2011	JAVIER GUADALUPE VARELA MORALES	26,143.00	D	68	30/12/2011	RECURSO PROPIO	05/12/2011		CONTROL PATRIMONIAL	NEZAHUALCOYOTL	BAJA PENDIENTE
4270	1241	000000004	MOBILIARIO Y EQUIPO DE ADMINISTRACION	EQUIPO DE COMPUTO	ODAPAS-8711-DA031-341	4270	C. CARLOS DIAZ RAMIREZ	CPU	HP	2200	2UA1021HP9	REGULAR	F-440	05/12/2011	JAVIER GUADALUPE VARELA MORALES	26,143.00	D	68	30/12/2011	RECURSO PROPIO	05/12/2011		ALMACEN	NEZAHUALCOYOTL	

ODAPAS

1.- MUNICIPIO: NEZAHUALCOYOTL
2.- NUMERO: 087

3.- AYUNTAMIENTO / ODAS / DIF / OTROS — ESPECIFICAR

4.- FECHA: 31 DE DICIEMBRE DEL 2015
5.- ELABORO: LIC. JESUS FERNANDO DIAZ M. — CARGO- JEFE DE CONTROL PATRIMONIAL
6.- REVISO: C. RICARDO XOCHICALE SANCHEZ — CARGO- DIRECTOR GENERAL
7.- HOJA: 1 DE 112

INVENTARIO DE BIENES MUEBLES

8 NUM. PROG.	9 NUMERO DE CUENTA	TIPO DE SUBCUENTA	CONCEPTO DE CUENTA	10 SUBCUENTA	11 NUMERO DE INVENTARIO	12 NUMERO DE RESGUARDO	14 NOMBRE DEL RESGUARDATARIO	15 NOMBRE DEL MUEBLE	16 MARCA	17 MODELO	18 NUMERO DE SERIE	19 ESTADO DE USO	20 FACTURA NUMERO
4271	1241	000000004	MOBILIARIO Y EQUIPO DE ADMINISTRACION	EQUIPO DE COMPUTO	ODAPAS-8711-DA031-342	4271	C. IRLANDA DOLORES LEON GARCIA	CPU	HP	Z200	2UA04902FC	REGULAR	F-440
4272	1241	000000004	MOBILIARIO Y EQUIPO DE ADMINISTRACION	EQUIPO DE COMPUTO	ODAPAS-8711-DA031-343	4272	N-D	CPU	HP	Z200	2UA055478HB	N-D	F-440
4273	1241	000000004	MOBILIARIO Y EQUIPO DE ADMINISTRACION	EQUIPO DE COMPUTO	ODAPAS-8711-DA033-177	4273	LIC. JESUS FERNANDO DIAZ MONDRAGON	IMPRESORA	HP	P4014N	CNDX190135	REGULAR	F-440
4274	1241	000000004	MOBILIARIO Y EQUIPO DE ADMINISTRACION	EQUIPO DE COMPUTO	ODAPAS-8711-DA033-178	4274	LIC. GRACIELA PEREZ LERMA	IMPRESORA	HP	P4014N	CNDX412002	REGULAR	F-440
4275	1241	000000004	MOBILIARIO Y EQUIPO DE ADMINISTRACION	EQUIPO DE COMPUTO	ODAPAS-8711-DA033-179	4275	LIC. JESUS FERNANDO DIAZ MONDRAGON	IMPRESORA	HP	P4014N	CNDX162841	INSERVIBLE	F-440
4276	1241	000000004	MOBILIARIO Y EQUIPO DE ADMINISTRACION	EQUIPO DE COMPUTO	ODAPAS-8711-DA033-180	4276	LIC. JESUS FERNANDO DIAZ MONDRAGON	IMPRESORA	HP	P4014N	CNDX239721	REGULAR	F-440
4277	1241	000000004	MOBILIARIO Y EQUIPO DE ADMINISTRACION	EQUIPO DE COMPUTO	ODAPAS-8711-DA033-181	4277	C. BERENICE DE LA ROSA APARICIO	IMPRESORA	HP	P4014N	CNDX184469	REGULAR	F-440
4278	1241	000000004	MOBILIARIO Y EQUIPO DE ADMINISTRACION	EQUIPO DE COMPUTO	ODAPAS-8711-DA033-182	4278	C. RICARDO XOCHICALE SANCHEZ	IMPRESORA	HP	P4014N	CNDX163243	REGULAR	F-440
4279	1241	000000004	MOBILIARIO Y EQUIPO DE ADMINISTRACION	EQUIPO DE COMPUTO	ODAPAS-8711-DA033-183	4279	C. ADRIAN GUTIERREZ PEREZ	IMPRESORA	HP	P4014N	CNDX239469	REGULAR	F-440
4280	1241	000000004	MOBILIARIO Y EQUIPO DE ADMINISTRACION	EQUIPO DE COMPUTO	ODAPAS-8711-DA033-184	4280	C. ADAN ZARATE OLVERA	IMPRESORA	HP	P4014N	CNDX240574	REGULAR	F-440
4281	1241	000000004	MOBILIARIO Y EQUIPO DE ADMINISTRACION	EQUIPO DE COMPUTO	ODAPAS-8711-DA033-185	4281	C. ROBERTO VILLEGAS GONZALEZ	IMPRESORA	HP	P4014N	CNDX240577	REGULAR	F-440
4282	1241	000000004	MOBILIARIO Y EQUIPO DE ADMINISTRACION	EQUIPO DE COMPUTO	ODAPAS-8711-DA033-186	4282	LIC. JESUS FERNANDO DIAZ MONDRAGON	IMPRESORA	HP	P4014N	CNDX163242	INSERVIBLE	F-440
4283	1241	000000004	MOBILIARIO Y EQUIPO DE ADMINISTRACION	EQUIPO DE COMPUTO	ODAPAS-8711-DA033-187	4283	C. CINTHIA RIOS TOLEDO	IMPRESORA	HP	P4014N	CNDX239602	REGULAR	F-440
4284	1241	000000004	MOBILIARIO Y EQUIPO DE ADMINISTRACION	EQUIPO DE COMPUTO	ODAPAS-8711-DA033-188	4284	C. JOSE ALBERTO JIMENEZ FUENTES	IMPRESORA	HP	P4014N	CNDX239716	REGULAR	F-440
4285	1241	000000004	MOBILIARIO Y EQUIPO DE ADMINISTRACION	EQUIPO DE COMPUTO	ODAPAS-8711-DA033-189	4285	C. JOSE CRUZ DIAZ PEREZ	IMPRESORA	HP	P4014N	CNDX412003	REGULAR	F-440
4286	1241	000000004	MOBILIARIO Y EQUIPO DE ADMINISTRACION	EQUIPO DE COMPUTO	ODAPAS-8711-DA033-190	4286	C. IRLANDA DOLORES LEON GARCIA	IMPRESORA	HP	P4014N	CNDX240573	REGULAR	F-440
4287	1241	000000004	MOBILIARIO Y EQUIPO DE ADMINISTRACION	EQUIPO DE COMPUTO	ODAPAS-8711-DA033-191	4287	C.P.C. DULCE KARINA PEREZ RODRIGUEZ	IMPRESORA	HP	P4014N	CNDX240569	REGULAR	F-440
4288	1241	000000004	MOBILIARIO Y EQUIPO DE ADMINISTRACION	EQUIPO DE COMPUTO	ODAPAS-8711-DA033-192	4288	LIC. JOSE SALVADOR SALAZAR BARRIENTOS	IMPRESORA	HP	P4015N	JPDF251756	REGULAR	F-440
4289	1241	000000004	MOBILIARIO Y EQUIPO DE ADMINISTRACION	EQUIPO DE COMPUTO	ODAPAS-8711-DA033-193	4289	C. CINTHIA RIOS TOLEDO	IMPRESORA	HP	P4015N	CNDY295998	REGULAR	F-440
4290	1241	000000004	MOBILIARIO Y EQUIPO DE ADMINISTRACION	EQUIPO DE COMPUTO	ODAPAS-8711-DA033-194	4290	C. CINTHIA RIOS TOLEDO	IMPRESORA	HP	P4015N	CNDY868984	REGULAR	F-440
4291	1241	000000004	MOBILIARIO Y EQUIPO DE ADMINISTRACION	EQUIPO DE COMPUTO	ODAPAS-8711-DA033-195	4291	L.C. CARMEN GUADALUPE SANCHEZ SANTIAGO	IMPRESORA	HP	P4015N	CNDY883145	REGULAR	F-440
4292	1241	000000004	MOBILIARIO Y EQUIPO DE ADMINISTRACION	EQUIPO DE COMPUTO	ODAPAS-8711-DA033-196	4292	LIC. JESUS FERNANDO DIAZ MONDRAGON	IMPRESORA	HP	P4015N	CNDY867535	INSERVIBLE	F-440
4293	1241	000000004	MOBILIARIO Y EQUIPO DE ADMINISTRACION	EQUIPO DE COMPUTO	ODAPAS-8711-IF099-005	4293	LIC. JESUS FERNANDO DIAZ MONDRAGON	SWITCH	SWITCH	E4210-24G	CN0BDVT08X	REGULAR	F-2657
4294	1241	000000004	MOBILIARIO Y EQUIPO DE ADMINISTRACION	EQUIPO DE COMPUTO	ODAPAS-8711-IF099-006	4294	LIC. JESUS FERNANDO DIAZ MONDRAGON	SWITCH	SWITCH	E4210-24G	CN0BDVT14J	REGULAR	F-2657
4295	1241	000000004	MOBILIARIO Y EQUIPO DE ADMINISTRACION	EQUIPO DE COMPUTO	ODAPAS-8711-IF099-007	4295	LIC. JESUS FERNANDO DIAZ MONDRAGON	SWITCH	SWITCH	V145-24G	CN13B12OQP	REGULAR	F-2657
4296	1241	000000004	MOBILIARIO Y EQUIPO DE ADMINISTRACION	EQUIPO DE COMPUTO	ODAPAS-8711-IF099-008	4296	LIC. JESUS FERNANDO DIAZ MONDRAGON	SWITCH	SWITCH	V1910-16G	CN13I3X114F	REGULAR	F-2657
4297	1241	000000004	MOBILIARIO Y EQUIPO DE ADMINISTRACION	EQUIPO DE COMPUTO	ODAPAS-8711-IF099-009	4297	LIC. JESUS FERNANDO DIAZ MONDRAGON	SWITCH	SWITCH	E4510-48G	CN11D3701Y	REGULAR	F-2657
4298	1241	000000004	MOBILIARIO Y EQUIPO DE ADMINISTRACION	EQUIPO DE COMPUTO	ODAPAS-8711-IF099-010	4298	LIC. JESUS FERNANDO DIAZ MONDRAGON	SWITCH	SWITCH	E4510-24G	CN12DWC036	REGULAR	F-2657
4299	1241	000000004	MOBILIARIO Y EQUIPO DE ADMINISTRACION	EQUIPO DE COMPUTO	ODAPAS-8711-IF235-001	4299	LIC. JESUS FERNANDO DIAZ MONDRAGON	ACCES POINT	ENCORE	ENRXWHG	1110809000133	REGULAR	F-2657
4300	1241	000000004	MOBILIARIO Y EQUIPO DE ADMINISTRACION	EQUIPO DE COMPUTO	ODAPAS-8711-IF228-004	4300	N-D	DISCO DURO EXTERNO	LACIE	4 BIG	1111902378	N-D	F-2657
4301	1241	000000004	MOBILIARIO Y EQUIPO DE ADMINISTRACION	EQUIPO DE COMPUTO	ODAPAS-8711-IF228-005	4301	LIC. JESUS FERNANDO DIAZ MONDRAGON	DISCO DURO EXTERNO	LACIE	4 BIG	1111902380	REGULAR	F-2657
4302	1249	000000008	OTROS BIENES MUEBLES	DIVERSOS	ODAPAS-8711-HS234-009	4302	C. JOSE CRUZ DIAZ PEREZ	APARATO BOD TRAK II	HACH	2952400	1107OC002448	REGULAR	F-4096
4303	1249	000000008	OTROS BIENES MUEBLES	DIVERSOS	ODAPAS-8711-HS234-010	4303	C. JOSE CRUZ DIAZ PEREZ	APARATO BOD TRAK II	HACH	2952400	1107OC002438	REGULAR	F-4096
4304	1249	000000008	OTROS BIENES MUEBLES	DIVERSOS	ODAPAS-8711-HS234-011	4304	C. JOSE CRUZ DIAZ PEREZ	ESPECTRO FOTOMETRO	HACH	DR 2800	1385463	REGULAR	F-4096
4305	1249	000000008	OTROS BIENES MUEBLES	DIVERSOS	ODAPAS-8711-HS234-012	4305	C. JOSE CRUZ DIAZ PEREZ	ESPECTRO FOTOMETRO	HACH	DR 2800	1385850	REGULAR	F-4096
4306	1249	000000008	OTROS BIENES MUEBLES	DIVERSOS	ODAPAS-8711-HS234-013	4306	C. JOSE CRUZ DIAZ PEREZ	HORNO PARA LABORATORIO	IMPERIAL LABORATORY OVEN	3476	1299-0278	REGULAR	F-4151
4307	1249	000000008	OTROS BIENES MUEBLES	DIVERSOS	ODAPAS-8711-DA236-001	4307	C. ISAIAS PEREZ RAMIREZ	PORTO POWER 10 TONELADAS	MEKELS	CP10	S-S	REGULAR	F-2643,2644,2645,2646
4308	1249	000000008	OTROS BIENES MUEBLES	DIVERSOS	ODAPAS-8711-DA236-002	4308	C. ISAIAS PEREZ RAMIREZ	PULIDOR	MEKELS	PA7	S-S	REGULAR	F-2643,2644,2645,2646
4309	1249	000000008	OTROS BIENES MUEBLES	DIVERSOS	ODAPAS-8711-DA236-003	4309	C. ISAIAS PEREZ RAMIREZ	EQUIPO PORTATIL DE SOLDADURA	INFRA	4091EOP59LL-34u	S-S	REGULAR	F-2643,2644,2645,2646
4310	1249	000000008	OTROS BIENES MUEBLES	DIVERSOS	ODAPAS-8711-DA236-004	4310	C. ISAIAS PEREZ RAMIREZ	BOQUILLA PARA SOLDAR	INFRA	41835W-200	S-S	REGULAR	F-2643,2644,2645,2646
4311	1249	000000008	OTROS BIENES MUEBLES	DIVERSOS	ODAPAS-8711-DA236-005	4311	C. ISAIAS PEREZ RAMIREZ	SOPLETE ARRESTA FLAMAS	INFRA	5208-FAT-T	S-S	REGULAR	F-2643,2644,2645,2646
4312	1249	000000008	OTROS BIENES MUEBLES	DIVERSOS	ODAPAS-8711-DA236-006	4312	C. ISAIAS PEREZ RAMIREZ	REGULADOR ARRESTA FLAMAS	INFRA	5209-FAT-T	S-S	REGULAR	F-2643,2644,2645,2646
4313	1249	000000008	OTROS BIENES MUEBLES	DIVERSOS	ODAPAS-8711-DA236-007	4313	C. ISAIAS PEREZ RAMIREZ	SOLDADORA DE CORRIENTE DIRECTA	INFRA	3630M250LCD	S-S	REGULAR	F-2643,2644,2645,2646
4314	1249	000000008	OTROS BIENES MUEBLES	DIVERSOS	ODAPAS-8711-DA236-008	4314	C. ISAIAS PEREZ RAMIREZ	CARETA PARA SOLDAR	INFRA	5838	S-S	REGULAR	F-2643,2644,2645,2646
4315	1249	000000008	OTROS BIENES MUEBLES	DIVERSOS	ODAPAS-8711-DA236-009	4315	LIC. JESUS FERNANDO DIAZ MONDRAGON	MINI ESMERIL 4 1/2	BOSCH	5320	S-S	INSERVIBLE	F-2643,2644,2645,2646
4316	1249	000000008	OTROS BIENES MUEBLES	DIVERSOS	ODAPAS-8711-DA236-010	4316	C. ISAIAS PEREZ RAMIREZ	CORTADORA DE METAL DE DISCO DE 14"	BOSCH	S-M	S-S	REGULAR	F-2643,2644,2645,2646
4317	1249	000000008	OTROS BIENES MUEBLES	DIVERSOS	ODAPAS-8711-DA236-011	4317	C. ISAIAS PEREZ RAMIREZ	TALADRO DE BANCO DE 1/2	SURTEC	TB512	S-S	REGULAR	F-2643,2644,2645,2646
4318	1249	000000008	OTROS BIENES MUEBLES	DIVERSOS	ODAPAS-8711-DA236-012	4318	C. ISAIAS PEREZ RAMIREZ	TALADRO DE MANO DE 1/2 INDUSTRIAL	BOSCH	S-M	S-S	REGULAR	F-2643,2644,2645,2646
4319	1249	000000008	OTROS BIENES MUEBLES	DIVERSOS	ODAPAS-8711-DA236-013	4319	C. ISAIAS PEREZ RAMIREZ	GATO DE PATIN	CRAFTMAN	S-M	S-S	REGULAR	F-2643,2644,2645,2646
4320	1249	000000008	OTROS BIENES MUEBLES	DIVERSOS	ODAPAS-8711-DA236-014	4320	C. ISAIAS PEREZ RAMIREZ	PLUMA	URREA	2491	S-S	REGULAR	F-2643,2644,2645,2646
4321	1249	000000008	OTROS BIENES MUEBLES	DIVERSOS	ODAPAS-8711-DA236-015	4321	C. ISAIAS PEREZ RAMIREZ	GATO DE BOTELLA	URREA	2420	S-S	REGULAR	F-2643,2644,2645,2646
4322	1249	000000008	OTROS BIENES MUEBLES	DIVERSOS	ODAPAS-8711-DA236-016	4322	C. ISAIAS PEREZ RAMIREZ	GATO DE BOTELLA	URREA	2420	S-S	REGULAR	F-2643,2644,2645,2646
4323	1249	000000008	OTROS BIENES MUEBLES	DIVERSOS	ODAPAS-8711-DA236-017	4323	C. ISAIAS PEREZ RAMIREZ	PRENSA HIDRAULICA	URREA	2472	S-S	REGULAR	F-2643,2644,2645,2646
4324	1249	000000008	OTROS BIENES MUEBLES	DIVERSOS	ODAPAS-8711-DA236-018	4324	C. ISAIAS PEREZ RAMIREZ	MULTIMETRO	URREA	UD68	S-S	REGULAR	F-2643,2644,2645,2646
4325	1249	000000008	OTROS BIENES MUEBLES	DIVERSOS	ODAPAS-8711-DA236-019	4325	C. ISAIAS PEREZ RAMIREZ	LLAVE STILSON	URREA	848HD	S-S	REGULAR	F-2643,2644,2645,2646
4326	1249	000000008	OTROS BIENES MUEBLES	DIVERSOS	ODAPAS-8711-DA236-020	4326	C. ISAIAS PEREZ RAMIREZ	LLAVE STILSON	URREA	836HD	S-S	REGULAR	F-2643,2644,2645,2646
4327	1249	000000008	OTROS BIENES MUEBLES	DIVERSOS	ODAPAS-8711-DA236-021	4327	C. ISAIAS PEREZ RAMIREZ	LLAVE STILSON	URREA	824HD	S-S	REGULAR	F-2643,2644,2645,2646
4328	1249	000000008	OTROS BIENES MUEBLES	DIVERSOS	ODAPAS-8711-DA236-022	4328	C. ISAIAS PEREZ RAMIREZ	TORNILLO DE BANCO	URREA	424	S-S	REGULAR	F-2643,2644,2645,2646
4329	1249	000000008	OTROS BIENES MUEBLES	DIVERSOS	ODAPAS-8711-DA236-023	4329	C. ISAIAS PEREZ RAMIREZ	TORNILLO DE BANCO	URREA	424	S-S	REGULAR	F-2643,2644,2645,2646
4330	1249	000000008	OTROS BIENES MUEBLES	DIVERSOS	ODAPAS-8711-DA236-024	4330	C. ISAIAS PEREZ RAMIREZ	COMPRESOMETRO	URREA	2339	S-S	REGULAR	F-2643,2644,2645,2646
4331	1249	000000008	OTROS BIENES MUEBLES	DIVERSOS	ODAPAS-8711-DA236-025	4331	C. ISAIAS PEREZ RAMIREZ	EXTRACTOR	URREA	4332	S-S	REGULAR	F-2643,2644,2645,2646

8 NUM. PROG.	20 FACTURA FECHA	PROVEEDOR	COSTO	21 POLIZA TIPO	POLIZA NUMERO	POLIZA FECHA	22 ORIGEN	23 MOVIMIENTOS FECHA ALTA	FECHA BAJA	24 AREA RESPONSABLE	25 LOCALIDAD	26 OBSERVACIONES
4271	05/12/2011	JAVIER GUADALUPE VARELA MORALES	26,143.00	D	68	30/12/2011	RECURSO PROPIO	05/12/2011		CONTROL DE TARJETAS	NEZAHUALCOYOTL	
4272	05/12/2011	JAVIER GUADALUPE VARELA MORALES	26,143.00	D	68	30/12/2011	RECURSO PROPIO	05/12/2011		N-D	NEZAHUALCOYOTL	BAJA POR REINTEGRO
4273	05/12/2011	JAVIER GUADALUPE VARELA MORALES	27,142.83	D	68	30/12/2011	RECURSO PROPIO	05/12/2011		INFORMATICA Y SISTEMAS	NEZAHUALCOYOTL	
4274	05/12/2011	JAVIER GUADALUPE VARELA MORALES	27,142.83	D	68	30/12/2011	RECURSO PROPIO	05/12/2011		DIRECCION JURIDICA	NEZAHUALCOYOTL	
4275	05/12/2011	JAVIER GUADALUPE VARELA MORALES	27,142.83	D	68	30/12/2011	RECURSO PROPIO	05/12/2011		CONTROL PATRIMONIAL	NEZAHUALCOYOTL	BAJA PENDIENTE
4276	05/12/2011	JAVIER GUADALUPE VARELA MORALES	27,142.83	D	68	30/12/2011	RECURSO PROPIO	05/12/2011		CONTROL PATRIMONIAL	NEZAHUALCOYOTL	
4277	05/12/2011	JAVIER GUADALUPE VARELA MORALES	27,142.83	D	68	30/12/2011	RECURSO PROPIO	05/12/2011		SUBDIRECCION DE CONTABILIDAD	NEZAHUALCOYOTL	
4278	05/12/2011	JAVIER GUADALUPE VARELA MORALES	27,142.83	D	68	30/12/2011	RECURSO PROPIO	05/12/2011		DIRECCION GENERAL	NEZAHUALCOYOTL	
4279	05/12/2011	JAVIER GUADALUPE VARELA MORALES	27,142.83	D	68	30/12/2011	RECURSO PROPIO	05/12/2011		COORDINACION DE PIPAS	NEZAHUALCOYOTL	
4280	05/12/2011	JAVIER GUADALUPE VARELA MORALES	27,142.83	D	68	30/12/2011	RECURSO PROPIO	05/12/2011		ATENCION Y RESPUESTA A LA CIUDADANIA	NEZAHUALCOYOTL	
4281	05/12/2011	JAVIER GUADALUPE VARELA MORALES	27,142.83	D	68	30/12/2011	RECURSO PROPIO	05/12/2011		SUBDIRECCION DE ALCANTARILLADO	NEZAHUALCOYOTL	
4282	05/12/2011	JAVIER GUADALUPE VARELA MORALES	27,142.83	D	68	30/12/2011	RECURSO PROPIO	05/12/2011		CONTROL PATRIMONIAL	NEZAHUALCOYOTL	BAJA PENDIENTE
4283	05/12/2011	JAVIER GUADALUPE VARELA MORALES	27,142.83	D	68	30/12/2011	RECURSO PROPIO	05/12/2011		RECEPTORIA METROPOLITANA	NEZAHUALCOYOTL	
4284	05/12/2011	JAVIER GUADALUPE VARELA MORALES	27,142.83	D	68	30/12/2011	RECURSO PROPIO	05/12/2011		SUBDIRECCION DE AGUA POTABLE	NEZAHUALCOYOTL	
4285	05/12/2011	JAVIER GUADALUPE VARELA MORALES	27,142.83	D	68	30/12/2011	RECURSO PROPIO	05/12/2011		SUBDIRECCION CONTROL DE CALIDAD DEL AGUA	NEZAHUALCOYOTL	
4286	05/12/2011	JAVIER GUADALUPE VARELA MORALES	27,142.83	D	68	30/12/2011	RECURSO PROPIO	05/12/2011		RECURSOS HUMANOS	NEZAHUALCOYOTL	
4287	05/12/2011	JAVIER GUADALUPE VARELA MORALES	27,142.83	D	68	30/12/2011	RECURSO PROPIO	05/12/2011		DIRECCION DE ADMINISTRACION	NEZAHUALCOYOTL	
4288	05/12/2011	JAVIER GUADALUPE VARELA MORALES	34,457.13	D	68	30/12/2011	RECURSO PROPIO	05/12/2011		CONTRALORIA INTERNA	NEZAHUALCOYOTL	
4289	05/12/2011	JAVIER GUADALUPE VARELA MORALES	34,457.13	D	68	30/12/2011	RECURSO PROPIO	05/12/2011		RECEPTORIA BOSQUES	NEZAHUALCOYOTL	
4290	05/12/2011	JAVIER GUADALUPE VARELA MORALES	34,457.13	D	68	30/12/2011	RECURSO PROPIO	05/12/2011		RECEPTORIA PAVON	NEZAHUALCOYOTL	
4291	05/12/2011	JAVIER GUADALUPE VARELA MORALES	34,457.13	D	68	30/12/2011	RECURSO PROPIO	05/12/2011		SUBDIRECCION DE EGRESOS	NEZAHUALCOYOTL	
4292	05/12/2011	JAVIER GUADALUPE VARELA MORALES	34,457.13	D	68	30/12/2011	RECURSO PROPIO	05/12/2011		CONTROL PATRIMONIAL	NEZAHUALCOYOTL	BAJA PENDIENTE
4293	12/12/2011	DISTRIBUIDORA PACROSA E CV	35,450.00	D	72	30/12/2011	RECURSO PROPIO	12/12/2011		INFORMATICA Y SISTEMAS	NEZAHUALCOYOTL	
4294	12/12/2011	DISTRIBUIDORA PACROSA E CV	35,450.00	D	72	30/12/2011	RECURSO PROPIO	12/12/2011		INFORMATICA Y SISTEMAS	NEZAHUALCOYOTL	
4295	12/12/2011	DISTRIBUIDORA PACROSA E CV	5,256.00	D	72	30/12/2011	RECURSO PROPIO	12/12/2011		INFORMATICA Y SISTEMAS	NEZAHUALCOYOTL	
4296	12/12/2011	DISTRIBUIDORA PACROSA E CV	5,398.00	D	72	30/12/2011	RECURSO PROPIO	12/12/2011		INFORMATICA Y SISTEMAS	NEZAHUALCOYOTL	
4297	12/12/2011	DISTRIBUIDORA PACROSA E CV	107,056.00	D	72	30/12/2011	RECURSO PROPIO	12/12/2011		INFORMATICA Y SISTEMAS	NEZAHUALCOYOTL	
4298	12/12/2011	DISTRIBUIDORA PACROSA E CV	75,542.00	D	72	30/12/2011	RECURSO PROPIO	12/12/2011		INFORMATICA Y SISTEMAS	NEZAHUALCOYOTL	
4299	12/12/2011	DISTRIBUIDORA PACROSA E CV	3,876.00	D	72	30/12/2011	RECURSO PROPIO	12/12/2011		INFORMATICA Y SISTEMAS	NEZAHUALCOYOTL	
4300	12/12/2011	DISTRIBUIDORA PACROSA E CV	29,694.00	D	72	30/12/2011	RECURSO PROPIO	12/12/2011		N-D	NEZAHUALCOYOTL	BAJA POR REINTEGRO
4301	12/12/2011	DISTRIBUIDORA PACROSA E CV	29,694.00	D	72	30/12/2011	RECURSO PROPIO	12/12/2011		INFORMATICA Y SISTEMAS	NEZAHUALCOYOTL	
4302	09/11/2011	UNIVERSAL SUPPLIERS DE MEXICO SA DE CV	79,054.00	D	67	30/12/2011	RECURSO PROPIO	09/11/2011		SUBDIRECCION CONTROL DE CALIDAD DEL AGUA	NEZAHUALCOYOTL	
4303	09/11/2011	UNIVERSAL SUPPLIERS DE MEXICO SA DE CV	79,054.00	D	67	30/12/2011	RECURSO PROPIO	09/11/2011		SUBDIRECCION CONTROL DE CALIDAD DEL AGUA	NEZAHUALCOYOTL	
4304	09/11/2011	UNIVERSAL SUPPLIERS DE MEXICO SA DE CV	128,562.50	D	67	30/12/2011	RECURSO PROPIO	09/11/2011		SUBDIRECCION CONTROL DE CALIDAD DEL AGUA	NEZAHUALCOYOTL	
4305	09/11/2011	UNIVERSAL SUPPLIERS DE MEXICO SA DE CV	128,562.50	D	67	30/12/2011	RECURSO PROPIO	09/11/2011		SUBDIRECCION CONTROL DE CALIDAD DEL AGUA	NEZAHUALCOYOTL	
4306	19/12/2011	UNIVERSAL SUPPLIERS DE MEXICO SA DE CV	82,329.00	D	67	30/12/2011	RECURSO PROPIO	19/12/2011		SUBDIRECCION CONTROL DE CALIDAD DEL AGUA	NEZAHUALCOYOTL	
4307	12/12/2011	DISTRIBUIDORA PACROSA E CV	6,847.00	D	73	31/12/2011	RECURSO PROPIO	12/12/2011		TALLER MECANICO Y CONTROL VEHICULAR	NEZAHUALCOYOTL	
4308	12/12/2011	DISTRIBUIDORA PACROSA E CV	4,593.00	D	73	31/12/2011	RECURSO PROPIO	12/12/2011		TALLER MECANICO Y CONTROL VEHICULAR	NEZAHUALCOYOTL	
4309	12/12/2011	DISTRIBUIDORA PACROSA E CV	41,564.00	D	73	31/12/2011	RECURSO PROPIO	12/12/2011		TALLER MECANICO Y CONTROL VEHICULAR	NEZAHUALCOYOTL	
4310	12/12/2011	DISTRIBUIDORA PACROSA E CV	2,096.00	D	73	31/12/2011	RECURSO PROPIO	12/12/2011		TALLER MECANICO Y CONTROL VEHICULAR	NEZAHUALCOYOTL	
4311	12/12/2011	DISTRIBUIDORA PACROSA E CV	2,208.00	D	73	31/12/2011	RECURSO PROPIO	12/12/2011		TALLER MECANICO Y CONTROL VEHICULAR	NEZAHUALCOYOTL	
4312	12/12/2011	DISTRIBUIDORA PACROSA E CV	2,271.00	D	73	31/12/2011	RECURSO PROPIO	12/12/2011		TALLER MECANICO Y CONTROL VEHICULAR	NEZAHUALCOYOTL	
4313	12/12/2011	DISTRIBUIDORA PACROSA E CV	47,089.00	D	73	31/12/2011	RECURSO PROPIO	12/12/2011		TALLER MECANICO Y CONTROL VEHICULAR	NEZAHUALCOYOTL	
4314	12/12/2011	DISTRIBUIDORA PACROSA E CV	6,791.00	D	73	31/12/2011	RECURSO PROPIO	12/12/2011		TALLER MECANICO Y CONTROL VEHICULAR	NEZAHUALCOYOTL	
4315	12/12/2011	DISTRIBUIDORA PACROSA E CV	4,473.00	D	73	31/12/2011	RECURSO PROPIO	12/12/2011		CONTROL PATRIMONIAL	NEZAHUALCOYOTL	BAJA PENDIENTE
4316	12/12/2011	DISTRIBUIDORA PACROSA E CV	4,318.00	D	73	31/12/2011	RECURSO PROPIO	12/12/2011		TALLER MECANICO Y CONTROL VEHICULAR	NEZAHUALCOYOTL	
4317	12/12/2011	DISTRIBUIDORA PACROSA E CV	3,663.00	D	73	31/12/2011	RECURSO PROPIO	12/12/2011		TALLER MECANICO Y CONTROL VEHICULAR	NEZAHUALCOYOTL	
4318	12/12/2011	DISTRIBUIDORA PACROSA E CV	5,355.00	D	73	31/12/2011	RECURSO PROPIO	12/12/2011		TALLER MECANICO Y CONTROL VEHICULAR	NEZAHUALCOYOTL	
4319	12/12/2011	DISTRIBUIDORA PACROSA E CV	10,734.00	D	73	31/12/2011	RECURSO PROPIO	12/12/2011		TALLER MECANICO Y CONTROL VEHICULAR	NEZAHUALCOYOTL	
4320	12/12/2011	DISTRIBUIDORA PACROSA E CV	45,535.00	D	73	31/12/2011	RECURSO PROPIO	12/12/2011		TALLER MECANICO Y CONTROL VEHICULAR	NEZAHUALCOYOTL	
4321	12/12/2011	DISTRIBUIDORA PACROSA E CV	4,410.00	D	73	31/12/2011	RECURSO PROPIO	12/12/2011		TALLER MECANICO Y CONTROL VEHICULAR	NEZAHUALCOYOTL	
4322	12/12/2011	DISTRIBUIDORA PACROSA E CV	4,410.00	D	73	31/12/2011	RECURSO PROPIO	12/12/2011		TALLER MECANICO Y CONTROL VEHICULAR	NEZAHUALCOYOTL	
4323	12/12/2011	DISTRIBUIDORA PACROSA E CV	63,649.00	D	73	31/12/2011	RECURSO PROPIO	12/12/2011		TALLER MECANICO Y CONTROL VEHICULAR	NEZAHUALCOYOTL	
4324	12/12/2011	DISTRIBUIDORA PACROSA E CV	10,282.00	D	73	31/12/2011	RECURSO PROPIO	12/12/2011		TALLER MECANICO Y CONTROL VEHICULAR	NEZAHUALCOYOTL	
4325	12/12/2011	DISTRIBUIDORA PACROSA E CV	8,451.00	D	73	31/12/2011	RECURSO PROPIO	12/12/2011		TALLER MECANICO Y CONTROL VEHICULAR	NEZAHUALCOYOTL	
4326	12/12/2011	DISTRIBUIDORA PACROSA E CV	4,237.00	D	73	31/12/2011	RECURSO PROPIO	12/12/2011		TALLER MECANICO Y CONTROL VEHICULAR	NEZAHUALCOYOTL	
4327	12/12/2011	DISTRIBUIDORA PACROSA E CV	1,934.00	D	73	31/12/2011	RECURSO PROPIO	12/12/2011		TALLER MECANICO Y CONTROL VEHICULAR	NEZAHUALCOYOTL	
4328	12/12/2011	DISTRIBUIDORA PACROSA E CV	6,958.00	D	73	31/12/2011	RECURSO PROPIO	12/12/2011		TALLER MECANICO Y CONTROL VEHICULAR	NEZAHUALCOYOTL	
4329	12/12/2011	DISTRIBUIDORA PACROSA E CV	6,958.00	D	73	31/12/2011	RECURSO PROPIO	12/12/2011		TALLER MECANICO Y CONTROL VEHICULAR	NEZAHUALCOYOTL	
4330	12/12/2011	DISTRIBUIDORA PACROSA E CV	6,167.00	D	73	31/12/2011	RECURSO PROPIO	12/12/2011		TALLER MECANICO Y CONTROL VEHICULAR	NEZAHUALCOYOTL	
4331	12/12/2011	DISTRIBUIDORA PACROSA E CV	2,406.00	D	73	31/12/2011	RECURSO PROPIO	12/12/2011		TALLER MECANICO Y CONTROL VEHICULAR	NEZAHUALCOYOTL	

ODAPAS

1.- MUNICIPIO: NEZAHUALCOYOTL
2.- NUMERO: 087

3.- AYUNTAMIENTO
ODAS
DIF
OTROS
ESPECIFICAR

4.- FECHA: 31 DE DICIEMBRE DEL 2015
5.- ELABORO: LIC. JESUS FERNANDO DIAZ M.
6.- REVISO: C. RICARDO XOCHICALE SANCHEZ
7.- HOJA: 1 DE 112

CARGO- JEFE DE CONTROL PATRIMONIAL
CARGO- DIRECTOR GENERAL

INVENTARIO DE BIENES MUEBLES

PROG	8 CUENTA	9 SUBCUENTA		10	11	12	14	15	16	17	18	19		20 FACTURA			21 POLIZA			22	23		24	25	26
4332	1249	000000008	OTROS BIENES MUEBLES	DIVERSOS	ODAPAS-8711-DA236-026	4332	LIC. JESUS FERNANDO DIAZ MONDRAGON	TORQUIMETRO	URREA	5204	S-S	INSERVIBLE	F-2643,2644,2645,2646	12/12/2011	DISTRIBUIDORA PACRO SA E CV	62,717.00	D	73	31/12/2011	RECURSO PROPIO	12/12/2011		CONTROL PATRIMONIAL	NEZAHUALCOYOTL	BAJA PENDIENTE
4333	1249	000000008	OTROS BIENES MUEBLES	DIVERSOS	ODAPAS-8711-DA236-027	4333	C. ISAIAS PEREZ RAMIREZ	TORQUIMETRO	URREA	5204	S-S	REGULAR	F-2643,2644,2645,2646	12/12/2011	DISTRIBUIDORA PACRO SA E CV	62,717.00	D	73	31/12/2011	RECURSO PROPIO	12/12/2011		TALLER MECANICO Y CONTROL VEHICULAR	NEZAHUALCOYOTL	
4334	1249	000000008	OTROS BIENES MUEBLES	DIVERSOS	ODAPAS-8711-DA236-028	4334	C. ISAIAS PEREZ RAMIREZ	ESMERIL NEUMATICO	URREA	UP860K	S-S	REGULAR	F-2643,2644,2645,2646	12/12/2011	DISTRIBUIDORA PACRO SA E CV	2,475.00	D	73	31/12/2011	RECURSO PROPIO	12/12/2011		TALLER MECANICO Y CONTROL VEHICULAR	NEZAHUALCOYOTL	
4335	1249	000000008	OTROS BIENES MUEBLES	DIVERSOS	ODAPAS-8711-DA236-029	4335	C. ISAIAS PEREZ RAMIREZ	ESMERIL NEUMATICO	URREA	UP854	S-S	REGULAR	F-2643,2644,2645,2646	12/12/2011	DISTRIBUIDORA PACRO SA E CV	6,104.00	D	73	31/12/2011	RECURSO PROPIO	12/12/2011		TALLER MECANICO Y CONTROL VEHICULAR	NEZAHUALCOYOTL	
4336	1249	000000008	OTROS BIENES MUEBLES	DIVERSOS	ODAPAS-8711-DA236-030	4336	C. ISAIAS PEREZ RAMIREZ	EXTRACTOR DE GOLPE	URREA	4270A	S-S	REGULAR	F-2643,2644,2645,2646	12/12/2011	DISTRIBUIDORA PACRO SA E CV	3,302.00	D	73	31/12/2011	RECURSO PROPIO	12/12/2011		TALLER MECANICO Y CONTROL VEHICULAR	NEZAHUALCOYOTL	
4337	1249	000000008	OTROS BIENES MUEBLES	DIVERSOS	ODAPAS-8711-DA236-031	4337	C. ISAIAS PEREZ RAMIREZ	EXTRACTOR	URREA	4030B	S-S	REGULAR	F-2643,2644,2645,2646	12/12/2011	DISTRIBUIDORA PACRO SA E CV	11,844.00	D	73	31/12/2011	RECURSO PROPIO	12/12/2011		TALLER MECANICO Y CONTROL VEHICULAR	NEZAHUALCOYOTL	
4338	1249	000000008	OTROS BIENES MUEBLES	DIVERSOS	ODAPAS-8711-DA236-032	4338	C. ISAIAS PEREZ RAMIREZ	IMPACTO ELECTRICO	CRAFTMAN	S-M	S-S	REGULAR	F-2643,2644,2645,2646	12/12/2011	DISTRIBUIDORA PACRO SA E CV	11,025.00	D	73	31/12/2011	RECURSO PROPIO	12/12/2011		TALLER MECANICO Y CONTROL VEHICULAR	NEZAHUALCOYOTL	
4339	1249	000000008	OTROS BIENES MUEBLES	DIVERSOS	ODAPAS-8711-DA236-033	4339	C. ISAIAS PEREZ RAMIREZ	HERRAMIENTA PARA FAN CLUTCH	D AGUILA	104-210	S-S	REGULAR	F-2643,2644,2645,2646	12/12/2011	DISTRIBUIDORA PACRO SA E CV	6,959.00	D	73	31/12/2011	RECURSO PROPIO	12/12/2011		TALLER MECANICO Y CONTROL VEHICULAR	NEZAHUALCOYOTL	
4340	1249	000000008	OTROS BIENES MUEBLES	DIVERSOS	ODAPAS-8711-DA236-034	4340	C. ISAIAS PEREZ RAMIREZ	KIT PARA CALIPERS	D AGUILA	7860-02	S-S	REGULAR	F-2643,2644,2645,2646	12/12/2011	DISTRIBUIDORA PACRO SA E CV	3,639.00	D	73	31/12/2011	RECURSO PROPIO	12/12/2011		TALLER MECANICO Y CONTROL VEHICULAR	NEZAHUALCOYOTL	
4341	1249	000000008	OTROS BIENES MUEBLES	DIVERSOS	ODAPAS-8711-DA236-035	4341	C. ISAIAS PEREZ RAMIREZ	JUEGO MAESTRO	CRAFMAN	36432	S-S	REGULAR	F-2643,2644,2645,2646	12/12/2011	DISTRIBUIDORA PACRO SA E CV	68,157.00	D	73	31/12/2011	RECURSO PROPIO	12/12/2011		TALLER MECANICO Y CONTROL VEHICULAR	NEZAHUALCOYOTL	
4342	1249	000000008	OTROS BIENES MUEBLES	DIVERSOS	ODAPAS-8711-DA236-036	4342	C. ISAIAS PEREZ RAMIREZ	GABINETE	CRAFMAN	706618093	S-S	REGULAR	F-2643,2644,2645,2646	12/12/2011	DISTRIBUIDORA PACRO SA E CV	19,201.00	D	73	31/12/2011	RECURSO PROPIO	12/12/2011		TALLER MECANICO Y CONTROL VEHICULAR	NEZAHUALCOYOTL	
4343	1249	000000008	OTROS BIENES MUEBLES	DIVERSOS	ODAPAS-8711-DA236-037	4343	C. ISAIAS PEREZ RAMIREZ	GABINETE	CRAFMAN	706618064	S-S	REGULAR	F-2643,2644,2645,2646	12/12/2011	DISTRIBUIDORA PACRO SA E CV	11,840.00	D	73	31/12/2011	RECURSO PROPIO	12/12/2011		TALLER MECANICO Y CONTROL VEHICULAR	NEZAHUALCOYOTL	
4344	1249	000000008	OTROS BIENES MUEBLES	DIVERSOS	ODAPAS-8711-DA236-038	4344	C. ISAIAS PEREZ RAMIREZ	GATO PARA TRANSMISION	S-M	S-M	S-S	REGULAR	F-2643,2644,2645,2646	12/12/2011	DISTRIBUIDORA PACRO SA E CV	30,366.00	D	73	31/12/2011	RECURSO PROPIO	12/12/2011		TALLER MECANICO Y CONTROL VEHICULAR	NEZAHUALCOYOTL	
4345	1249	000000008	OTROS BIENES MUEBLES	DIVERSOS	ODAPAS-8711-DA236-039	4345	C. ISAIAS PEREZ RAMIREZ	RAMPA ELECTRO HIDRAULICA	LAUNCH	TLT240SC	S-S	REGULAR	F-2643,2644,2645,2646	12/12/2011	DISTRIBUIDORA PACRO SA E CV	127,418.00	D	73	31/12/2011	RECURSO PROPIO	12/12/2011		TALLER MECANICO Y CONTROL VEHICULAR	NEZAHUALCOYOTL	
4346	1249	000000008	OTROS BIENES MUEBLES	DIVERSOS	ODAPAS-8711-DA236-040	4346	C. ISAIAS PEREZ RAMIREZ	GATO PARA FOSA	MIKELS	GT500	S-S	REGULAR	F-2643,2644,2645,2646	12/12/2011	DISTRIBUIDORA PACRO SA E CV	21,735.00	D	73	31/12/2011	RECURSO PROPIO	12/12/2011		TALLER MECANICO Y CONTROL VEHICULAR	NEZAHUALCOYOTL	
4347	1249	000000008	OTROS BIENES MUEBLES	DIVERSOS	ODAPAS-8711-DA236-041	4347	C. ISAIAS PEREZ RAMIREZ	ENGRASADORA NEUMATICA	MIKELS	CEN30	S-S	REGULAR	F-2643,2644,2645,2646	12/12/2011	DISTRIBUIDORA PACRO SA E CV	21,348.00	D	73	31/12/2011	RECURSO PROPIO	12/12/2011		TALLER MECANICO Y CONTROL VEHICULAR	NEZAHUALCOYOTL	
4348	1249	000000008	OTROS BIENES MUEBLES	DIVERSOS	ODAPAS-8711-DA236-042	4348	C. ISAIAS PEREZ RAMIREZ	HIDRO LAVADORA	MIKELS	TLM-1	S-S	REGULAR	F-2643,2644,2645,2646	12/12/2011	DISTRIBUIDORA PACRO SA E CV	12,047.00	D	73	31/12/2011	RECURSO PROPIO	12/12/2011		TALLER MECANICO Y CONTROL VEHICULAR	NEZAHUALCOYOTL	
4349	1249	000000008	OTROS BIENES MUEBLES	DIVERSOS	ODAPAS-8711-DA236-043	4349	LIC. JESUS FERNANDO DIAZ MONDRAGON	MATRACA NEUMATICA 3/8"	MIKELS	MIN-38	S-S	INSERVIBLE	F-2643,2644,2645,2646	12/12/2011	DISTRIBUIDORA PACRO SA E CV	2,438.00	D	73	31/12/2011	RECURSO PROPIO	12/12/2011		CONTROL PATRIMONIAL	NEZAHUALCOYOTL	BAJA PENDIENTE
4350	1249	000000008	OTROS BIENES MUEBLES	DIVERSOS	ODAPAS-8711-DA236-044	4350	C. ISAIAS PEREZ RAMIREZ	MATRACA NEUMATICA 3/8"	MIKELS	MIN-38	S-S	REGULAR	F-2643,2644,2645,2646	12/12/2011	DISTRIBUIDORA PACRO SA E CV	2,438.00	D	73	31/12/2011	RECURSO PROPIO	12/12/2011		TALLER MECANICO Y CONTROL VEHICULAR	NEZAHUALCOYOTL	
4351	1249	000000008	OTROS BIENES MUEBLES	DIVERSOS	ODAPAS-8711-DA236-045	4351	C. ISAIAS PEREZ RAMIREZ	HIDRO LAVADORA	MIKELS	MAG2500	S-S	REGULAR	F-2643,2644,2645,2646	12/12/2011	DISTRIBUIDORA PACRO SA E CV	28,502.00	D	73	31/12/2011	RECURSO PROPIO	12/12/2011		TALLER MECANICO Y CONTROL VEHICULAR	NEZAHUALCOYOTL	
4352	1249	000000008	OTROS BIENES MUEBLES	DIVERSOS	ODAPAS-8711-DA236-046	4352	C. ISAIAS PEREZ RAMIREZ	CAMA PLASTICA	MIKELS	CMP40	S-S	MALO	F-2643,2644,2645,2646	12/12/2011	DISTRIBUIDORA PACRO SA E CV	2,356.00	D	73	31/12/2011	RECURSO PROPIO	12/12/2011		TALLER MECANICO Y CONTROL VEHICULAR	NEZAHUALCOYOTL	
4353	1249	000000008	OTROS BIENES MUEBLES	DIVERSOS	ODAPAS-8711-DA236-047	4353	C. ISAIAS PEREZ RAMIREZ	CAMA PLASTICA	MIKELS	CMP40	S-S	MALO	F-2643,2644,2645,2646	12/12/2011	DISTRIBUIDORA PACRO SA E CV	2,356.00	D	73	31/12/2011	RECURSO PROPIO	12/12/2011		TALLER MECANICO Y CONTROL VEHICULAR	NEZAHUALCOYOTL	
4354	1249	000000008	OTROS BIENES MUEBLES	DIVERSOS	ODAPAS-8711-DA236-048	4354	C. ISAIAS PEREZ RAMIREZ	CAMA PLASTICA	MIKELS	CMP40	S-S	MALO	F-2643,2644,2645,2646	12/12/2011	DISTRIBUIDORA PACRO SA E CV	2,356.00	D	73	31/12/2011	RECURSO PROPIO	12/12/2011		TALLER MECANICO Y CONTROL VEHICULAR	NEZAHUALCOYOTL	
4355	1249	000000008	OTROS BIENES MUEBLES	DIVERSOS	ODAPAS-8711-DA236-049	4355	C. ISAIAS PEREZ RAMIREZ	CAMA PLASTICA	MIKELS	CMP40	S-S	MALO	F-2643,2644,2645,2646	12/12/2011	DISTRIBUIDORA PACRO SA E CV	2,356.00	D	73	31/12/2011	RECURSO PROPIO	12/12/2011		TALLER MECANICO Y CONTROL VEHICULAR	NEZAHUALCOYOTL	
4356	1249	000000008	OTROS BIENES MUEBLES	DIVERSOS	ODAPAS-8711-DA236-050	4356	C. ISAIAS PEREZ RAMIREZ	SOPORTE PARA MOTOR	MIKELS	T1085	S-S	REGULAR	F-2643,2644,2645,2646	12/12/2011	DISTRIBUIDORA PACRO SA E CV	9,044.00	D	73	31/12/2011	RECURSO PROPIO	12/12/2011		TALLER MECANICO Y CONTROL VEHICULAR	NEZAHUALCOYOTL	
4357	1249	000000008	OTROS BIENES MUEBLES	DIVERSOS	ODAPAS-8711-DA236-051	4357	C. ISAIAS PEREZ RAMIREZ	BOYA PARA LIMPIEZA DE INYECTORES	CEDHA	8100	S-S	REGULAR	F-2643,2644,2645,2646	12/12/2011	DISTRIBUIDORA PACRO SA E CV	17,496.00	D	73	31/12/2011	RECURSO PROPIO	12/12/2011		TALLER MECANICO Y CONTROL VEHICULAR	NEZAHUALCOYOTL	
4358	1249	000000008	OTROS BIENES MUEBLES	DIVERSOS	ODAPAS-8711-DA236-052	4358	C. ISAIAS PEREZ RAMIREZ	KIT PARA BOTE PRESURIZADO	TOOLS	P087T	S-S	REGULAR	F-2643,2644,2645,2646	12/12/2011	DISTRIBUIDORA PACRO SA E CV	4,086.00	D	73	31/12/2011	RECURSO PROPIO	12/12/2011		TALLER MECANICO Y CONTROL VEHICULAR	NEZAHUALCOYOTL	
4359	1249	000000008	OTROS BIENES MUEBLES	DIVERSOS	ODAPAS-8711-DA236-053	4359	C. ISAIAS PEREZ RAMIREZ	EXTRACTOR E INSERTOR DE POLEAS	TOOLS	41560	S-S	REGULAR	F-2643,2644,2645,2646	12/12/2011	DISTRIBUIDORA PACRO SA E CV	2,218.00	D	73	31/12/2011	RECURSO PROPIO	12/12/2011		TALLER MECANICO Y CONTROL VEHICULAR	NEZAHUALCOYOTL	
4360	1249	000000008	OTROS BIENES MUEBLES	DIVERSOS	ODAPAS-8711-DA236-054	4360	C. ISAIAS PEREZ RAMIREZ	JUEGO DE SUJECION DE TORNILLO MAESTRO	TOOLS	41560	S-S	REGULAR	F-2643,2644,2645,2646	12/12/2011	DISTRIBUIDORA PACRO SA E CV	3,104.00	D	73	31/12/2011	RECURSO PROPIO	12/12/2011		TALLER MECANICO Y CONTROL VEHICULAR	NEZAHUALCOYOTL	
4361	1249	000000008	OTROS BIENES MUEBLES	DIVERSOS	ODAPAS-8711-DA236-055	4361	C. ISAIAS PEREZ RAMIREZ	JUEGOS DE DADO PARA SENSORES DE OXIGENO	TOOLS	41720	S-S	REGULAR	F-2643,2644,2645,2646	12/12/2011	DISTRIBUIDORA PACRO SA E CV	5,045.00	D	73	31/12/2011	RECURSO PROPIO	12/12/2011		TALLER MECANICO Y CONTROL VEHICULAR	NEZAHUALCOYOTL	
4362	1249	000000008	OTROS BIENES MUEBLES	DIVERSOS	ODAPAS-8711-DA236-056	4362	C. ISAIAS PEREZ RAMIREZ	JUEGO MULTIUSOS PARA EXTRAER BALEROS	TOOLS	4534	S-S	REGULAR	F-2643,2644,2645,2646	12/12/2011	DISTRIBUIDORA PACRO SA E CV	7,198.00	D	73	31/12/2011	RECURSO PROPIO	12/12/2011		TALLER MECANICO Y CONTROL VEHICULAR	NEZAHUALCOYOTL	
4363	1249	000000008	OTROS BIENES MUEBLES	DIVERSOS	ODAPAS-8711-DA236-057	4363	C. ISAIAS PEREZ RAMIREZ	OPRESOR DE VALVULAS CHICO	TOOLS	380	S-S	REGULAR	F-2643,2644,2645,2646	12/12/2011	DISTRIBUIDORA PACRO SA E CV	5,171.00	D	73	31/12/2011	RECURSO PROPIO	12/12/2011		TALLER MECANICO Y CONTROL VEHICULAR	NEZAHUALCOYOTL	
4364	1249	000000008	OTROS BIENES MUEBLES	DIVERSOS	ODAPAS-8711-DA236-058	4364	C. ISAIAS PEREZ RAMIREZ	OPRESOR DE VALVULAS GRANDES	TOOLS	385	S-S	REGULAR	F-2643,2644,2645,2646	12/12/2011	DISTRIBUIDORA PACRO SA E CV	3,207.00	D	73	31/12/2011	RECURSO PROPIO	12/12/2011		TALLER MECANICO Y CONTROL VEHICULAR	NEZAHUALCOYOTL	
4365	1249	000000008	OTROS BIENES MUEBLES	DIVERSOS	ODAPAS-8711-DA236-059	4365	C. ISAIAS PEREZ RAMIREZ	DESARMADOR DESLIZANTE	TOOLS	4581	S-S	REGULAR	F-2643,2644,2645,2646	12/12/2011	DISTRIBUIDORA PACRO SA E CV	6,842.00	D	73	31/12/2011	RECURSO PROPIO	12/12/2011		TALLER MECANICO Y CONTROL VEHICULAR	NEZAHUALCOYOTL	
4366	1249	000000008	OTROS BIENES MUEBLES	DIVERSOS	ODAPAS-8711-DA236-060	4366	C. ISAIAS PEREZ RAMIREZ	EXTRACTOR DE BRAZO PITMAN	TOOLS	7311A	S-S	REGULAR	F-2643,2644,2645,2646	12/12/2011	DISTRIBUIDORA PACRO SA E CV	3,780.00	D	73	31/12/2011	RECURSO PROPIO	12/12/2011		TALLER MECANICO Y CONTROL VEHICULAR	NEZAHUALCOYOTL	
4367	1249	000000008	OTROS BIENES MUEBLES	DIVERSOS	ODAPAS-8711-DA236-061	4367	C. ISAIAS PEREZ RAMIREZ	KIT OPRESOR DE PISTON	TOOLS	41540	S-S	REGULAR	F-2643,2644,2645,2646	12/12/2011	DISTRIBUIDORA PACRO SA E CV	3,557.00	D	73	31/12/2011	RECURSO PROPIO	12/12/2011		TALLER MECANICO Y CONTROL VEHICULAR	NEZAHUALCOYOTL	
4368	1249	000000008	OTROS BIENES MUEBLES	DIVERSOS	ODAPAS-8711-DA236-062	4368	C. ISAIAS PEREZ RAMIREZ	SET DE FINZAS PARA ABRAZADERA DE MANGUERA	TOOLS	4496	S-S	REGULAR	F-2643,2644,2645,2646	12/12/2011	DISTRIBUIDORA PACRO SA E CV	5,283.00	D	73	31/12/2011	RECURSO PROPIO	12/12/2011		TALLER MECANICO Y CONTROL VEHICULAR	NEZAHUALCOYOTL	
4369	1249	000000008	OTROS BIENES MUEBLES	DIVERSOS	ODAPAS-8711-DA236-063	4369	C. ISAIAS PEREZ RAMIREZ	SET DE ALINEACION DE CLUTH	TOOLS	4528	S-S	REGULAR	F-2643,2644,2645,2646	12/12/2011	DISTRIBUIDORA PACRO SA E CV	1,979.00	D	73	31/12/2011	RECURSO PROPIO	12/12/2011		TALLER MECANICO Y CONTROL VEHICULAR	NEZAHUALCOYOTL	
4370	1249	000000008	OTROS BIENES MUEBLES	DIVERSOS	ODAPAS-8711-DA236-064	4370	C. ISAIAS PEREZ RAMIREZ	OPACIMETRO DIESEL	ITALIA	OPA100	S-S	REGULAR	F-2643,2644,2645,2646	12/12/2011	DISTRIBUIDORA PACRO SA E CV	119,414.00	D	73	31/12/2011	RECURSO PROPIO	12/12/2011		TALLER MECANICO Y CONTROL VEHICULAR	NEZAHUALCOYOTL	
4371	1249	000000008	OTROS BIENES MUEBLES	DIVERSOS	ODAPAS-8711-DA236-065	4371	C. ISAIAS PEREZ RAMIREZ	PROBADOR LOGICO CON LUZ	GAUTO	T205J	S-S	REGULAR	F-2643,2644,2645,2646	12/12/2011	DISTRIBUIDORA PACRO SA E CV	2,807.00	D	73	31/12/2011	RECURSO PROPIO	12/12/2011		TALLER MECANICO Y CONTROL VEHICULAR	NEZAHUALCOYOTL	
4372	1249	000000008	OTROS BIENES MUEBLES	DIVERSOS	ODAPAS-8711-DA236-067	4372	C. ISAIAS PEREZ RAMIREZ	KIT DE SCANNER	OTC	3869-HD	S-S	REGULAR	F-2643,2644,2645,2646	12/12/2011	DISTRIBUIDORA PACRO SA E CV	140,541.00	D	73	31/12/2011	RECURSO PROPIO	12/12/2011		TALLER MECANICO Y CONTROL VEHICULAR	NEZAHUALCOYOTL	
4373	1249	000000008	OTROS BIENES MUEBLES	DIVERSOS	ODAPAS-8711-DA236-068	4373	C. ISAIAS PEREZ RAMIREZ	GATO PARA CLUTH	OTC	5018A	S-S	REGULAR	F-2643,2644,2645,2646	12/12/2011	DISTRIBUIDORA PACRO SA E CV	41,269.00	D	73	31/12/2011	RECURSO PROPIO	12/12/2011		TALLER MECANICO Y CONTROL VEHICULAR	NEZAHUALCOYOTL	
4374	1249	000000008	OTROS BIENES MUEBLES	DIVERSOS	ODAPAS-8711-DA236-069	4374	C. ISAIAS PEREZ RAMIREZ	GATO PARA TRANSMISIONES	OTC	5019A	S-S	REGULAR	F-2643,2644,2645,2646	12/12/2011	DISTRIBUIDORA PACRO SA E CV	77,916.00	D	73	31/12/2011	RECURSO PROPIO	12/12/2011		TALLER MECANICO Y CONTROL VEHICULAR	NEZAHUALCOYOTL	
4375	1249	000000008	OTROS BIENES MUEBLES	DIVERSOS	ODAPAS-8711-DA236-070	4375	C. ISAIAS PEREZ RAMIREZ	TORRES PARA AUTOS	MIKELS	T-9366	S-S	REGULAR	F-2643,2644,2645,2646	12/12/2011	DISTRIBUIDORA PACRO SA E CV	2,621.00	D	73	31/12/2011	RECURSO PROPIO	12/12/2011		TALLER MECANICO Y CONTROL VEHICULAR	NEZAHUALCOYOTL	
4376	1249	000000008	OTROS BIENES MUEBLES	DIVERSOS	ODAPAS-8711-DA236-071	4376	C. ISAIAS PEREZ RAMIREZ	TORRES PARA CAMIONES	MIKELS	T-9362	S-S	REGULAR	F-2643,2644,2645,2646	12/12/2011	DISTRIBUIDORA PACRO SA E CV	8,518.00	D	73	31/12/2011	RECURSO PROPIO	12/12/2011		TALLER MECANICO Y CONTROL VEHICULAR	NEZAHUALCOYOTL	
4377	1249	000000008	OTROS BIENES MUEBLES	DIVERSOS	ODAPAS-8711-DA236-072	4377	C. ISAIAS PEREZ RAMIREZ	OPRESOR DE RESORTES NEUMATICO	MIKELS	ORN-16	S-S	REGULAR	F-2643,2644,2645,2646	12/12/2011	DISTRIBUIDORA PACRO SA E CV	16,471.00	D	73	31/12/2011	RECURSO PROPIO	12/12/2011		TALLER MECANICO Y CONTROL VEHICULAR	NEZAHUALCOYOTL	
4378	1249	000000008	OTROS BIENES MUEBLES	DIVERSOS	ODAPAS-8711-DA236-073	4378	C. ISAIAS PEREZ RAMIREZ	SOPORTE PARA MOTOR	MIKELS	SMP-680	S-S	REGULAR	F-2643,2644,2645,2646	12/12/2011	DISTRIBUIDORA PACRO SA E CV	10,068.00	D	73	31/12/2011	RECURSO PROPIO	12/12/2011		TALLER MECANICO Y CONTROL VEHICULAR	NEZAHUALCOYOTL	
4379	1249	000000008	OTROS BIENES MUEBLES	DIVERSOS	ODAPAS-8711-DA236-074	4379	LIC. JESUS FERNANDO DIAZ MONDRAGON	TORNILLO DE BANCO	MIKELS	TBH-8	S-S	INSERVIBLE	F-2643,2644,2645,2646	12/12/2011	DISTRIBUIDORA PACRO SA E CV	8,477.00	D	73	31/12/2011	RECURSO PROPIO	12/12/2011		CONTROL PATRIMONIAL	NEZAHUALCOYOTL	BAJA PENDIENTE
4380	1249	000000008	OTROS BIENES MUEBLES	DIVERSOS	ODAPAS-8711-DA236-075	4380	C. ISAIAS PEREZ RAMIREZ	ESMERIL DE BANCO 8"	MIKELS	ED-8	S-S	REGULAR	F-2643,2644,2645,2646	12/12/2011	DISTRIBUIDORA PACRO SA E CV	4,816.00	D	73	31/12/2011	RECURSO PROPIO	12/12/2011		TALLER MECANICO Y CONTROL VEHICULAR	NEZAHUALCOYOTL	
4381	1249	000000008	OTROS BIENES MUEBLES	DIVERSOS	ODAPAS-8711-DA236-076	4381	LIC. JESUS FERNANDO DIAZ MONDRAGON	PISTOLA DE IMPACTO NEUMATICA 1/2"	MIKELS	PINK-MEDIO	S-S	INSERVIBLE	F-2643,2644,2645,2646	12/12/2011	DISTRIBUIDORA PACRO SA E CV	7,208.00	D	73	31/12/2011	RECURSO PROPIO	12/12/2011		CONTROL PATRIMONIAL	NEZAHUALCOYOTL	BAJA PENDIENTE
4382	1249	000000008	OTROS BIENES MUEBLES	DIVERSOS	ODAPAS-8711-DA236-077	4382	C. ISAIAS PEREZ RAMIREZ	CARRETE DE ACERO CON MANGUERA INTEGRADA DE 15 MTS	MIKELS	CAM-1	S-S	REGULAR	F-2643,2644,2645,2646	12/12/2011	DISTRIBUIDORA PACRO SA E CV	7,034.40	D	73	31/12/2011	RECURSO PROPIO	12/12/2011		TALLER MECANICO Y CONTROL VEHICULAR	NEZAHUALCOYOTL	
4383	1249	000000008	OTROS BIENES MUEBLES	DIVERSOS	ODAPAS-8711-DA236-078	4383	C. ISAIAS PEREZ RAMIREZ	CARGADOR DE BATERIAS CON ARRANCADOR Y AMPERIMETRO	MIKELS	CBA-200	S-S	REGULAR	F-2643,2644,2645,2646	12/12/2011	DISTRIBUIDORA PACRO SA E CV	10,723.00	D	73	31/12/2011	RECURSO PROPIO	12/12/2011		TALLER MECANICO Y CONTROL VEHICULAR	NEZAHUALCOYOTL	
4384	1249	000000008	OTROS BIENES MUEBLES	DIVERSOS	ODAPAS-8711-DA236-079	4384	C. ISAIAS PEREZ RAMIREZ	SCANNER MASTER	LAUNCH	X431	S-S	REGULAR	F-2643,2644,2645,2646	12/12/2011	DISTRIBUIDORA PACRO SA E CV	85,239.00	D	73	31/12/2011	RECURSO PROPIO	12/12/2011		TALLER MECANICO Y CONTROL VEHICULAR	NEZAHUALCOYOTL	
4385	1249	000000008	OTROS BIENES MUEBLES	DIVERSOS	ODAPAS-8710-HS234-004	4385	N-D	MEDIDOR DE PH	S-M	S-M	S-S	REGULAR	F-394 Y 398	22/12/2010	VARELA MORALES JAVIER GUADALUPE	21,669.00	D	92	31/12/2010	RECURSO PROPIO	22/12/2010	31-12-2011	N-D	NEZAHUALCOYOTL	POR ROBO CON NUM. DE ACTA DEL MINISTERIO PUBLICO 221920816811
4386	1246	000000004	MAQUINARIA, OTROS EQUIPOS Y HERRAMIENTAS	MAQUINARIA Y EQUIPO DIVERSO	ODAPAS-8712-PS236-080	4386	C. JUAN CARLOS JUAREZ RAMIREZ	ROTOMARTILLO	BOSCH	S-M	S-S	REGULAR	F-813	30/03/2012	COMERCIALIZADORA JAKUME, S.A. DE C.V.	35,000.00	D	52	30/04/2012	RECURSO PROPIO	30/03/2012		OPERACION DE REDES ZONA CENTRO	NEZAHUALCOYOTL	
4387	1246	000000004	MAQUINARIA, OTROS EQUIPOS Y HERRAMIENTAS	MAQUINARIA Y EQUIPO DIVERSO	ODAPAS-8712-PS236-081	4387	C. ADOLFO LUNA GARCIA	ROTOMARTILLO	BOSCH	S-M	S-S	REGULAR	F-813	30/03/2012	COMERCIALIZADORA JAKUME, S.A. DE C.V.	35,000.00	D	52	30/04/2012	RECURSO PROPIO	30/03/2012		OPERACION DE REDES ZONA ORIENTE	NEZAHUALCOYOTL	
4388	1246	000000004	MAQUINARIA, OTROS EQUIPOS Y HERRAMIENTAS	MAQUINARIA Y EQUIPO DIVERSO	ODAPAS-8712-PS236-082	4388	C. JESUS ISAIAS LOPEZ MARQUEZ	ROTOMARTILLO	BOSCH	S-M	S-S	REGULAR	F-813	30/03/2012	COMERCIALIZADORA JAKUME, S.A. DE C.V.	35,000.00	D	52	30/04/2012	RECURSO PROPIO	30/03/2012		OPERACION DE REDES ZONA NORTE	NEZAHUALCOYOTL	
4389	1246	000000004	MAQUINARIA, OTROS EQUIPOS Y HERRAMIENTAS	MAQUINARIA Y EQUIPO DIVERSO	ODAPAS-8712-PS056-139	4389	C. JUAN CARLOS JUAREZ RAMIREZ	MOTOBOMBA SUMERGIBLE	BARNES	S-M	S-S	REGULAR	F-813	30/03/2012	COMERCIALIZADORA JAKUME, S.A. DE C.V.	6,956.00	D	52	30/04/2012	RECURSO PROPIO	30/03/2012		OPERACION DE REDES ZONA CENTRO	NEZAHUALCOYOTL	
4390	1246	000000004	MAQUINARIA, OTROS EQUIPOS Y HERRAMIENTAS	MAQUINARIA Y EQUIPO DIVERSO	ODAPAS-8712-PS056-140	4390	C. JOSE ALBERTO JIMENEZ FUENTES	MOTOBOMBA SUMERGIBLE	BARNES	S-M	S-S	REGULAR	F-813	30/03/2012	COMERCIALIZADORA JAKUME, S.A. DE C.V.	6,955.00	D	52	30/04/2012	RECURSO PROPIO	30/03/2012		SUBDIRECCION DE AGUA POTABLE	NEZAHUALCOYOTL	
4391	1246	000000004	MAQUINARIA, OTROS EQUIPOS Y HERRAMIENTAS	MAQUINARIA Y EQUIPO DIVERSO	ODAPAS-8712-PS056-141	4391	C. JESUS ISAIAS LOPEZ MARQUEZ	MOTOBOMBA SUMERGIBLE	BARNES	S-M	S-S	REGULAR	F-813	30/03/2012	COMERCIALIZADORA JAKUME, S.A. DE C.V.	6,955.00	D	52	30/04/2012	RECURSO PROPIO	30/03/2012		OPERACION DE REDES ZONA NORTE	NEZAHUALCOYOTL	
4392	1246	000000004	MAQUINARIA, OTROS EQUIPOS Y HERRAMIENTAS	MAQUINARIA Y EQUIPO DIVERSO	ODAPAS-8712-PS056-142	4392	C. JUAN CARLOS JUAREZ RAMIREZ	MOTOBOMBA AUTOCEBANTE	BARNES	S-M	S-S	REGULAR	F-813	30/03/2012	COMERCIALIZADORA JAKUME, S.A. DE C.V.	44,210.50	D	52	30/04/2012	RECURSO PROPIO	30/03/2012		OPERACION DE REDES ZONA CENTRO	NEZAHUALCOYOTL	

ODAPAS

1.- MUNICIPIO: NEZAHUALCOYOTL
2.- NUMERO: 087

3.- AYUNTAMIENTO
ODAS
DIF
OTROS
ESPECIFICAR

4.- FECHA: 31 DE DICIEMBRE DEL 2015
5.- ELABORO: LIC. JESUS FERNANDO DIAZ M.
6.- REVISO: C. RICARDO XOCHICALE SANCHEZ
7.- HOJA: 1 DE 112

CARGO- JEFE DE CONTROL PATRIMONIAL
CARGO- DIRECTOR GENERAL

INVENTARIO DE BIENES MUEBLES

8 NUM. PROG	9 NUM. DE CUENTA	NUM. DE SUBCUENTA	NOMBRE DE CUENTA	10 NOMBRE DE LA SUBCUENTA	11 NUMERO DE INVENTARIO	12 NUMERO DE RESGUARDO	14 NOMBRE DEL RESGUARDATARIO	15 NOMBRE DEL MUEBLE	16 MARCA	17 MODELO	18 NUMERO DE SERIE	19 ESTADO DE USO	FACTURA NUMERO	20 FACTURA FECHA	PROVEEDOR	COSTO	21 POLIZA TIPO	POLIZA NUMERO	POLIZA FECHA	22 RECURSO	23 MOVIMIENTOS FECHA ALTA	FECHA BAJA	24 AREA RESPONSABLE	25 LOCALIDAD	26 OBSERVACIONES
4393	1246	000000004	MAQUINARIA, OTROS EQUIPOS Y HERRAMIENTAS	MAQUINARIA Y EQUIPO DIVERSO	ODAPAS-8712-PS056-143	4393	LIC. JESUS FERNANDO DIAZ MONDRAGON	MOTOBOMBA AUTOCEBANTE	BARNER	S-M	S-S	INSERVIBLE	F-813	30/03/2012	COMERCIALIZADORA JAKUME, S.A. DE C.V.	44,210.50	D	52	30/04/2012	RECURSO PROPIO	30/03/2012		CONTROL PATRIMONIAL	NEZAHUALCOYOTL	BAJA PENDIENTE
4394	1246	000000004	MAQUINARIA, OTROS EQUIPOS Y HERRAMIENTAS	MAQUINARIA Y EQUIPO DIVERSO	ODAPAS-8712-PS056-144	4394	LIC. JESUS FERNANDO DIAZ MONDRAGON	MOTOBOMBA AUTOCEBANTE	BARNER	S-M	S-S	INSERVIBLE	F-813	30/03/2012	COMERCIALIZADORA JAKUME, S.A. DE C.V.	44,210.50	D	52	30/04/2012	RECURSO PROPIO	30/03/2012		CONTROL PATRIMONIAL	NEZAHUALCOYOTL	BAJA PENDIENTE
4395	1249	000000008	OTROS BIENES MUEBLES	DIVERSOS	ODAPAS-8711-HS234-014	4395	C. JOSE CRUZ DIAZ PEREZ	FOTOMETRO	HANNA INSTRUMENTS MEXICO	C99	K20924	REGULAR	F-060	19/07/2012	BERENICE JAIMES CAMACHO	32,000.00	D	38	31/07/2012	RECURSO PROPIO	19/07/2012		SUBDIRECCION CONTROL DE CALIDAD DEL AGUA	NEZAHUALCOYOTL	
4396	1249	000000008	OTROS BIENES MUEBLES	DIVERSOS	ODAPAS-8711-HS234-015	4396	C. JOSE CRUZ DIAZ PEREZ	TERMO REACTOR	S-M	C9800 REACTOR	S-S	REGULAR	F-060	19/07/2012	BERENICE JAIMES CAMACHO	18,500.00	D	38	31/07/2012	RECURSO PROPIO	19/07/2012		SUBDIRECCION CONTROL DE CALIDAD DEL AGUA	NEZAHUALCOYOTL	
4397	1241	000000004	MOBILIARIO Y EQUIPO DE ADMINISTRACION	EQUIPO DE COMPUTO	ODAPAS-8712-IF228-006	4397	LIC. JESUS FERNANDO DIAZ MONDRAGON	DISCO DURO EXTERNO	S-M	S-M	S-S	INSERVIBLE	F-A 142	18/05/2012	SILVIA SUSANA GONZALEZ MARQUEZ	11,700.00	D	52	37-08-2012	RECURSO PROPIO	18/05/2012		CONTROL PATRIMONIAL	NEZAHUALCOYOTL	BAJA PENDIENTE
4398	1241	000000004	MOBILIARIO Y EQUIPO DE ADMINISTRACION	EQUIPO DE COMPUTO	ODAPAS-8712-IF097-023	4398	LIC. JESUS FERNANDO DIAZ MONDRAGON	SERVIDOR	HP	PROLIANT ML110G8	S-S	REGULAR	F-A 142	18/05/2012	SILVIA SUSANA GONZALEZ MARQUEZ	66,230.00	D	52	37-08-2012	RECURSO PROPIO	18/05/2012		INFORMATICA Y SISTEMAS	NEZAHUALCOYOTL	
4399	1241	000000004	MOBILIARIO Y EQUIPO DE ADMINISTRACION	EQUIPO DE COMPUTO	ODAPAS-8712-IF097-024	4399	C. CINTHIA RIOS TOLEDO	SERVIDOR	HP	PROLIANT ML110G8	S-S	REGULAR	F-A 142	18/05/2012	SILVIA SUSANA GONZALEZ MARQUEZ	66,230.00	D	52	37-08-2012	RECURSO PROPIO	18/05/2012		RECEPTORIA PALACIO	NEZAHUALCOYOTL	
4400	1241	000000004	MOBILIARIO Y EQUIPO DE ADMINISTRACION	EQUIPO DE COMPUTO	ODAPAS-8712-IF099-011	4400	LIC. JESUS FERNANDO DIAZ MONDRAGON	SWITCH	3 COM	BASELINE 24PTOS	S-S	REGULAR	F-A 142	18/05/2012	SILVIA SUSANA GONZALEZ MARQUEZ	19,200.00	D	52	37-08-2012	RECURSO PROPIO	18/05/2012		INFORMATICA Y SISTEMAS	NEZAHUALCOYOTL	
4401	1241	000000004	MOBILIARIO Y EQUIPO DE ADMINISTRACION	EQUIPO DE COMPUTO	ODAPAS-8712-IF099-012	4401	LIC. JESUS FERNANDO DIAZ MONDRAGON	SWITCH	3 COM	BASELINE 48PTOS	S-S	REGULAR	F-A 142	18/05/2012	SILVIA SUSANA GONZALEZ MARQUEZ	23,300.00	D	52	37-08-2012	RECURSO PROPIO	18/05/2012		INFORMATICA Y SISTEMAS	NEZAHUALCOYOTL	
4402	1241	000000004	MOBILIARIO Y EQUIPO DE ADMINISTRACION	EQUIPO DE COMPUTO	ODAPAS-8712-PS236-083	4402	LIC. JESUS FERNANDO DIAZ MONDRAGON	KIT HERRAMIENTAS P/SOPORTE EQ. COMPUTO	S-M	S-M	S-S	REGULAR	F-A 142	18/05/2012	SILVIA SUSANA GONZALEZ MARQUEZ	5,300.00	D	52	37-08-2012	RECURSO PROPIO	18/05/2012		INFORMATICA Y SISTEMAS	NEZAHUALCOYOTL	
4403	1241	000000004	MOBILIARIO Y EQUIPO DE ADMINISTRACION	EQUIPO DE COMPUTO	ODAPAS-8712-PS236-084	4403	LIC. JESUS FERNANDO DIAZ MONDRAGON	KIT HERRAMIENTAS P/SOPORTE EQ. COMPUTO	S-M	S-M	S-S	REGULAR	F-A 142	18/05/2012	SILVIA SUSANA GONZALEZ MARQUEZ	5,300.00	D	52	37-08-2012	RECURSO PROPIO	18/05/2012		INFORMATICA Y SISTEMAS	NEZAHUALCOYOTL	
4404	1241	000000004	MOBILIARIO Y EQUIPO DE ADMINISTRACION	EQUIPO DE COMPUTO	ODAPAS-8712-PS236-085	4404	LIC. JESUS FERNANDO DIAZ MONDRAGON	KIT HERRAMIENTAS P/SOPORTE EQ. COMPUTO	S-M	S-M	S-S	REGULAR	F-A 142	18/05/2012	SILVIA SUSANA GONZALEZ MARQUEZ	5,300.00	D	52	37-08-2012	RECURSO PROPIO	18/05/2012		INFORMATICA Y SISTEMAS	NEZAHUALCOYOTL	
4405	1241	000000004	MOBILIARIO Y EQUIPO DE ADMINISTRACION	EQUIPO DE COMPUTO	ODAPAS-8712-PS236-086	4405	LIC. JESUS FERNANDO DIAZ MONDRAGON	KIT HERRAMIENTAS P/SOPORTE EQ. COMPUTO	S-M	S-M	S-S	REGULAR	F-A 142	18/05/2012	SILVIA SUSANA GONZALEZ MARQUEZ	5,300.00	D	52	37-08-2012	RECURSO PROPIO	18/05/2012		INFORMATICA Y SISTEMAS	NEZAHUALCOYOTL	
4406	1241	000000004	MOBILIARIO Y EQUIPO DE ADMINISTRACION	EQUIPO DE COMPUTO	ODAPAS-8712-PS236-087	4406	LIC. JESUS FERNANDO DIAZ MONDRAGON	KIT HERRAMIENTAS GRAL. PARA USO RUDO	S-M	S-M	S-S	REGULAR	F-A 142	18/05/2012	SILVIA SUSANA GONZALEZ MARQUEZ	14,940.00	D	52	37-08-2012	RECURSO PROPIO	18/05/2012		INFORMATICA Y SISTEMAS	NEZAHUALCOYOTL	
4407	1241	000000004	MOBILIARIO Y EQUIPO DE ADMINISTRACION	EQUIPO DE COMPUTO	ODAPAS-8712-PS236-088	4407	LIC. JESUS FERNANDO DIAZ MONDRAGON	ASPIRADORA PROFECIONAL	S-M	S-M	S-S	REGULAR	F-A 142	18/05/2012	SILVIA SUSANA GONZALEZ MARQUEZ	3,800.00	D	52	37-08-2012	RECURSO PROPIO	18/05/2012		INFORMATICA Y SISTEMAS	NEZAHUALCOYOTL	
4408	1241	000000004	MOBILIARIO Y EQUIPO DE ADMINISTRACION	EQUIPO DE COMPUTO	ODAPAS-8712-PS236-089	4408	LIC. JESUS FERNANDO DIAZ MONDRAGON	SOPLADORA PARA EQUIPO DE COMPUTO	S-M	S-M	S-S	REGULAR	F-A 142	18/05/2012	SILVIA SUSANA GONZALEZ MARQUEZ	2,900.00	D	52	37-08-2012	RECURSO PROPIO	18/05/2012		INFORMATICA Y SISTEMAS	NEZAHUALCOYOTL	
4409	1241	000000004	MOBILIARIO Y EQUIPO DE ADMINISTRACION	EQUIPO DE COMPUTO	ODAPAS-8709-AP031-211	4409	N-D	COMPUTADORA	HP	S 3620la	3CR8350TG3	N-D	F-6764	23/01/2009	AGRUPACION DE DISTRIBUIDORES Y PRESTADORES DE SERVICIOS S.A. DE C.V.	-16,650.00	D	48	31/10/2012	RECURSO PROPIO	23/01/2009	31/10/2012	N-D	NEZAHUALCOYOTL	BAJA POR REINTEGRO
4410	1241	000000004	MOBILIARIO Y EQUIPO DE ADMINISTRACION	EQUIPO DE COMPUTO	ODAPAS-8710-IF031-264	4410	N-D	COMPUTADORA	HP	6005 PRO	SMXJ94209F6	N-D	F-2500	10/03/2010	TRESNET SA DE CV	-14,850.00	D	48	31/10/2012	RECURSO PROPIO	10/03/2010	31/10/2012	N-D	NEZAHUALCOYOTL	BAJA POR REINTEGRO
4411	1241	000000004	MOBILIARIO Y EQUIPO DE ADMINISTRACION	EQUIPO DE COMPUTO	ODAPAS-8710-IF031-266	4411	N-D	COMPUTADORA	HP	6006 PRO	SMXJ00202FR	N-D	F-2500	10/03/2010	TRESNET SA DE CV	-14,850.00	D	48	31/10/2012	RECURSO PROPIO	10/03/2010	31/10/2012	N-D	NEZAHUALCOYOTL	BAJA POR REINTEGRO
4412	1241	000000004	MOBILIARIO Y EQUIPO DE ADMINISTRACION	EQUIPO DE COMPUTO	ODAPAS-8710-IF031-305	4412	N-D	COMPUTADORA	HP	6005 PRO	SMXJ00202G7	N-D	F-2500	10/03/2010	TRESNET SA DE CV	-14,850.00	D	48	31/10/2012	RECURSO PROPIO	10/03/2010	31/10/2012	N-D	NEZAHUALCOYOTL	BAJA POR REINTEGRO
4413	1241	000000004	MOBILIARIO Y EQUIPO DE ADMINISTRACION	EQUIPO DE COMPUTO	ODAPAS-8708-FN031-200	4413	N-D	CPU	HP COMPAQ	DC7800	MXJ8100FPN	N-D	F-4508	12/05/2008	AGRUPACION DE DISTRIBUIDORES Y PRESTADORES DE SERVICIOS S.A. DE C.V.	-13,975.00	D	15	31/10/2012	RECURSO PROPIO	12/05/2008	31/10/2012	N-D	NEZAHUALCOYOTL	BAJA POR REINTEGRO
4414	1241	000000004	MOBILIARIO Y EQUIPO DE ADMINISTRACION	EQUIPO DE COMPUTO	ODAPAS-8711-DA031-315	4414	N-D	CPU	HP	ELITE 8100	MXL10722QL	N-D	F-440	05/12/2011	JAVIER GUADALUPE VARELA MORALES	-16,903.63	D	48	31/10/2012	RECURSO PROPIO	05/12/2011	31/10/2012	N-D	NEZAHUALCOYOTL	BAJA POR REINTEGRO
4415	1241	000000004	MOBILIARIO Y EQUIPO DE ADMINISTRACION	EQUIPO DE COMPUTO	ODAPAS-8711-DA031-317	4415	N-D	CPU	HP	ELITE 8100	MXL0520MWZ	N-D	F-440	05/12/2011	JAVIER GUADALUPE VARELA MORALES	-16,903.63	D	48	31/10/2012	RECURSO PROPIO	05/12/2011	31/10/2012	N-D	NEZAHUALCOYOTL	BAJA POR REINTEGRO
4416	1241	000000004	MOBILIARIO Y EQUIPO DE ADMINISTRACION	EQUIPO DE COMPUTO	ODAPAS-8711-DA031-328	4416	N-D	CPU	HP	ELITE 8100	MXL0890XDR	N-D	F-440	05/12/2011	JAVIER GUADALUPE VARELA MORALES	-16,903.63	D	48	31/10/2012	RECURSO PROPIO	05/12/2011	31/10/2012	N-D	NEZAHUALCOYOTL	BAJA POR REINTEGRO
4417	1241	000000004	MOBILIARIO Y EQUIPO DE ADMINISTRACION	EQUIPO DE COMPUTO	ODAPAS-8711-DA031-329	4417	N-D	CPU	HP	Z200	2UA06117MM	N-D	F-440	05/12/2011	JAVIER GUADALUPE VARELA MORALES	-26,143.00	D	48	31/10/2012	RECURSO PROPIO	05/12/2011	31/10/2012	N-D	NEZAHUALCOYOTL	BAJA POR REINTEGRO
4418	1241	000000004	MOBILIARIO Y EQUIPO DE ADMINISTRACION	EQUIPO DE COMPUTO	ODAPAS-8711-DA031-335	4418	N-D	CPU	HP	Z200	2UA05177MS	N-D	F-440	05/12/2011	JAVIER GUADALUPE VARELA MORALES	-26,143.00	D	48	31/10/2012	RECURSO PROPIO	05/12/2011	31/10/2012	N-D	NEZAHUALCOYOTL	BAJA POR REINTEGRO
4419	1241	000000004	MOBILIARIO Y EQUIPO DE ADMINISTRACION	EQUIPO DE COMPUTO	ODAPAS-8711-DA031-336	4419	N-D	CPU	HP	Z200	2UA05117MJ	N-D	F-440	05/12/2011	JAVIER GUADALUPE VARELA MORALES	-26,143.00	D	48	31/10/2012	RECURSO PROPIO	05/12/2011	31/10/2012	N-D	NEZAHUALCOYOTL	BAJA POR REINTEGRO
4420	1241	000000004	MOBILIARIO Y EQUIPO DE ADMINISTRACION	EQUIPO DE COMPUTO	ODAPAS-8711-DA031-343	4420	N-D	CPU	HP	Z200	2UA055478HB	N-D	F-440	05/12/2011	JAVIER GUADALUPE VARELA MORALES	-26,143.00	D	48	31/10/2012	RECURSO PROPIO	05/12/2011	31/10/2012	N-D	NEZAHUALCOYOTL	BAJA POR REINTEGRO
4421	1241	000000004	MOBILIARIO Y EQUIPO DE ADMINISTRACION	EQUIPO DE COMPUTO	ODAPAS-8711-IF228-004	4421	N-D	DISCO DURO EXTERNO	LACIE	4 B1G	1111902378	N-D	F-2657	12/12/2011	DISTRIBUIDORA PACRO SA E CV	-29,694.00	D	48	31/10/2012	RECURSO PROPIO	12/12/2011	31/10/2012	N-D	NEZAHUALCOYOTL	BAJA POR REINTEGRO
4422	1241	000000004	MOBILIARIO Y EQUIPO DE ADMINISTRACION	EQUIPO DE COMPUTO	ODAPAS-8709-FN033-135	4422	N-D	IMPRESORA	EPSON	FX-890	E8BY402249	N-D	F-5431	22/12/2009	LOGISTICA Y NEXOS INFORMATICOS SA DE CV	-5,980.00	D	48	31/10/2012	RECURSO PROPIO	22/12/2009	31/10/2012	N-D	NEZAHUALCOYOTL	BAJA POR REINTEGRO
4423	1241	000000004	MOBILIARIO Y EQUIPO DE ADMINISTRACION	EQUIPO DE COMPUTO	ODAPAS-8710-IF033-155	4423	N-D	IMPRESORA	LEXMARK	C540N	S9811LMV	N-D	F-2500	10/03/2010	TRESNET SA DE CV	-5,700.00	D	48	31/10/2012	RECURSO PROPIO	10/03/2010	31/10/2012	N-D	NEZAHUALCOYOTL	BAJA POR REINTEGRO
4424	1241	000000004	MOBILIARIO Y EQUIPO DE ADMINISTRACION	EQUIPO DE COMPUTO	ODAPAS-8709-DA030-210	4424	N-D	MONITOR	S-M	S-M	S-S	N-D	F-2326	23/11/2009	TRESNET SA DE CV	-2,200.00	D	48	31/10/2012	RECURSO PROPIO	23/11/2009	31/10/2012	N-D	NEZAHUALCOYOTL	BAJA POR REINTEGRO
4425	1241	000000004	MOBILIARIO Y EQUIPO DE ADMINISTRACION	EQUIPO DE COMPUTO	ODAPAS-8711-DA030-211	4425	N-D	MONITOR 18.5 "	IOC	TFT185W80PS2	716B1BA014725	N-D	F-440	05/12/2011	JAVIER GUADALUPE VARELA MORALES	-2,653.00	D	48	31/10/2012	RECURSO PROPIO	05/12/2011	31/10/2012	N-D	NEZAHUALCOYOTL	BAJA POR REINTEGRO
4426	1241	000000004	MOBILIARIO Y EQUIPO DE ADMINISTRACION	EQUIPO DE COMPUTO	ODAPAS-8711-DA030-213	4426	N-D	MONITOR 18.5 "	AOC	TFT185W80PS2	716B1BA016258	N-D	F-440	05/12/2011	JAVIER GUADALUPE VARELA MORALES	-2,653.00	D	48	31/10/2012	RECURSO PROPIO	05/12/2011	31/10/2012	N-D	NEZAHUALCOYOTL	BAJA POR REINTEGRO
4427	1241	000000004	MOBILIARIO Y EQUIPO DE ADMINISTRACION	EQUIPO DE COMPUTO	ODAPAS-8711-DA030-215	4427	N-D	MONITOR 18.5 "	AOC	TFT185W80PS2	716B1BA016313	N-D	F-440	05/12/2011	JAVIER GUADALUPE VARELA MORALES	-2,653.00	D	48	31/10/2012	RECURSO PROPIO	05/12/2011	31/10/2012	N-D	NEZAHUALCOYOTL	BAJA POR REINTEGRO
4428	1241	000000004	MOBILIARIO Y EQUIPO DE ADMINISTRACION	EQUIPO DE COMPUTO	ODAPAS-8711-DA030-220	4428	N-D	MONITOR 18.5 "	AOC	TFT185W80PS2	716B1BA016270	N-D	F-440	05/12/2011	JAVIER GUADALUPE VARELA MORALES	-2,653.00	D	48	31/10/2012	RECURSO PROPIO	05/12/2011	31/10/2012	N-D	NEZAHUALCOYOTL	BAJA POR REINTEGRO
4429	1241	000000004	MOBILIARIO Y EQUIPO DE ADMINISTRACION	EQUIPO DE COMPUTO	ODAPAS-8711-DA030-227	4429	N-D	MONITOR 18.5 "	AOC	TFT185W80PS2	716B1BA016289	N-D	F-440	05/12/2011	JAVIER GUADALUPE VARELA MORALES	-2,653.00	D	48	31/10/2012	RECURSO PROPIO	05/12/2011	31/10/2012	N-D	NEZAHUALCOYOTL	BAJA POR REINTEGRO
4430	1241	000000004	MOBILIARIO Y EQUIPO DE ADMINISTRACION	EQUIPO DE COMPUTO	ODAPAS-8711-DA030-228	4430	N-D	MONITOR 18.5 "	AOC	TFT185W80PS2	716B1BA016305	N-D	F-440	05/12/2011	JAVIER GUADALUPE VARELA MORALES	-2,653.00	D	48	31/10/2012	RECURSO PROPIO	05/12/2011	31/10/2012	N-D	NEZAHUALCOYOTL	BAJA POR REINTEGRO
4431	1241	000000004	MOBILIARIO Y EQUIPO DE ADMINISTRACION	EQUIPO DE COMPUTO	ODAPAS-8711-DA030-234	4431	N-D	MONITOR 18.5 "	AOC	TFT185W80PS2	716B1BA017584	N-D	F-440	05/12/2011	JAVIER GUADALUPE VARELA MORALES	-2,653.00	D	48	31/10/2012	RECURSO PROPIO	05/12/2011	31/10/2012	N-D	NEZAHUALCOYOTL	BAJA POR REINTEGRO
4432	1241	000000004	MOBILIARIO Y EQUIPO DE ADMINISTRACION	EQUIPO DE COMPUTO	ODAPAS-8711-DA030-236	4432	N-D	MONITOR 18.5 "	AOC	TFT185W80PS2	93582BA478415	N-D	F-440	05/12/2011	JAVIER GUADALUPE VARELA MORALES	-2,653.00	D	48	31/10/2012	RECURSO PROPIO	05/12/2011	31/10/2012	N-D	NEZAHUALCOYOTL	BAJA POR REINTEGRO
4433	1241	000000004	MOBILIARIO Y EQUIPO DE ADMINISTRACION	EQUIPO DE COMPUTO	ODAPAS-8711-DA030-244	4433	N-D	MONITOR 18.5 "	AOC	TFT185W80PS2	93582BA00 4036	N-D	F-440	05/12/2011	JAVIER GUADALUPE VARELA MORALES	-2,653.00	D	48	31/10/2012	RECURSO PROPIO	05/12/2011	31/10/2012	N-D	NEZAHUALCOYOTL	BAJA POR REINTEGRO
4434	1241	000000004	MOBILIARIO Y EQUIPO DE ADMINISTRACION	EQUIPO DE COMPUTO	ODAPAS-8709-IF102-131	4434	N-D	NO BREAK	COMPLET	T1200VA	501G93401585	N-D	F 6764	23/01/2009	JAVIER GUADALUPE VARELA MORALES	-3,200.00	D	48	31/10/2012	RECURSO PROPIO	23/01/2009	31/10/2012	N-D	NEZAHUALCOYOTL	BAJA POR REINTEGRO
4435	1241	000000004	MOBILIARIO Y EQUIPO DE ADMINISTRACION	EQUIPO DE COMPUTO	ODAPAS-8710-IF102-143	4435	N-D	NO BREAK	APC	RS LCD 700	S3B0940X60138	N-D	F-2500	10/03/2010	TRESNET SA DE CV	-2,850.00	D	48	31/10/2012	RECURSO PROPIO	10/03/2010	31/10/2012	N-D	NEZAHUALCOYOTL	BAJA POR REINTEGRO
4436	1241	000000004	MOBILIARIO Y EQUIPO DE ADMINISTRACION	EQUIPO DE COMPUTO	ODAPAS-8710-IF102-152	4436	N-D	NO BREAK	APC	RS LCD 700	S3B0940X54962	N-D	F-2500	10/03/2010	TRESNET SA DE CV	-2,850.00	D	48	31/10/2012	RECURSO PROPIO	10/03/2010	31/10/2012	N-D	NEZAHUALCOYOTL	BAJA POR REINTEGRO
4437	1241	000000004	MOBILIARIO Y EQUIPO DE ADMINISTRACION	EQUIPO DE COMPUTO	ODAPAS-8710-IF102-157	4437	N-D	NO BREAK	APC	RS LCD 700	S3B0940X55250	N-D	F-2500	10/03/2010	TRESNET SA DE CV	-2,850.00	D	48	31/10/2012	RECURSO PROPIO	10/03/2010	31/10/2012	N-D	NEZAHUALCOYOTL	BAJA POR REINTEGRO
4438	1241	000000004	MOBILIARIO Y EQUIPO DE ADMINISTRACION	EQUIPO DE COMPUTO	ODAPAS-8710-IF102-162	4438	N-D	NO BREAK	APC	RS LCD 700	S3B0940X60193	N-D	F-2500	10/03/2010	TRESNET SA DE CV	-2,850.00	D	48	31/10/2012	RECURSO PROPIO	10/03/2010	31/10/2012	N-D	NEZAHUALCOYOTL	BAJA POR REINTEGRO
4439	1241	000000004	MOBILIARIO Y EQUIPO DE ADMINISTRACION	EQUIPO DE COMPUTO	ODAPAS-8710-IF102-164	4439	N-D	NO BREAK	APC	RS LCD 700	S3B0940X54964	N-D	F-2500	10/03/2010	TRESNET SA DE CV	-2,850.00	D	48	31/10/2012	RECURSO PROPIO	10/03/2010	31/10/2012	N-D	NEZAHUALCOYOTL	BAJA POR REINTEGRO
4440	1241	000000004	MOBILIARIO Y EQUIPO DE ADMINISTRACION	EQUIPO DE COMPUTO	ODAPAS-8710-IF102-168	4440	N-D	NO BREAK	APC	RS LCD 700	S3B0940X54477	N-D	F-2500	10/03/2010	TRESNET SA DE CV	-2,850.00	D	48	31/10/2012	RECURSO PROPIO	10/03/2010	31/10/2012	N-D	NEZAHUALCOYOTL	BAJA POR REINTEGRO
4441	1241	000000004	MOBILIARIO Y EQUIPO DE ADMINISTRACION	EQUIPO DE COMPUTO	ODAPAS-8710-IF102-169	4441	N-D	NO BREAK	APC	RS LCD 700	S3B0940X55224	N-D	F-2500	10/03/2010	TRESNET SA DE CV	-2,850.00	D	48	31/10/2012	RECURSO PROPIO	10/03/2010	31/10/2012	N-D	NEZAHUALCOYOTL	BAJA POR REINTEGRO
4442	1241	000000004	MOBILIARIO Y EQUIPO DE ADMINISTRACION	EQUIPO DE COMPUTO	ODAPAS-8710-IF102-172	4442	N-D	NO BREAK	APC	RS LCD 700	S3B0940X55011	N-D	F-2500	10/03/2010	TRESNET SA DE CV	-2,850.00	D	48	31/10/2012	RECURSO PROPIO	10/03/2010	31/10/2012	N-D	NEZAHUALCOYOTL	BAJA POR REINTEGRO
4443	1241	000000004	MOBILIARIO Y EQUIPO DE ADMINISTRACION	EQUIPO DE COMPUTO	ODAPAS-8710-IF102-180	4443	N-D	NO BREAK	APC	RS LCD 700	S3B0940X54476	N-D	F-2500	10/03/2010	TRESNET SA DE CV	-2,850.00	D	48	31/10/2012	RECURSO PROPIO	10/03/2010	31/10/2012	N-D	NEZAHUALCOYOTL	BAJA POR REINTEGRO
4444	1241	000000004	MOBILIARIO Y EQUIPO DE ADMINISTRACION	EQUIPO DE COMPUTO	ODAPAS-8710-IF102-191	4444	N-D	NO BREAK	APC	RS LCD 700	S3B0940X60150	N-D	F-2500	10/03/2010	TRESNET SA DE CV	-2,850.00	D	48	31/10/2012	RECURSO PROPIO	10/03/2010	31/10/2012	N-D	NEZAHUALCOYOTL	BAJA POR REINTEGRO
4445	1241	000000004	MOBILIARIO Y EQUIPO DE ADMINISTRACION	EQUIPO DE COMPUTO	ODAPAS-8710-IF102-198	4445	N-D	NO BREAK	APC	RS LCD 700	S3B0940X54969	N-D	F-2500	10/03/2010	TRESNET SA DE CV	-2,850.00	D	48	31/10/2012	RECURSO PROPIO	10/03/2010	31/10/2012	N-D	NEZAHUALCOYOTL	BAJA POR REINTEGRO
4446	1241	000000004	MOBILIARIO Y EQUIPO DE ADMINISTRACION	EQUIPO DE COMPUTO	ODAPAS-8710-IF102-201	4446	N-D	NO BREAK	APC	RS LCD 700	S3B0940X60130	N-D	F-2500	10/03/2010	TRESNET SA DE CV	-2,850.00	D	48	31/10/2012	RECURSO PROPIO	10/03/2010	31/10/2012	N-D	NEZAHUALCOYOTL	BAJA POR REINTEGRO
4447	1241	000000004	MOBILIARIO Y EQUIPO DE ADMINISTRACION	EQUIPO DE COMPUTO	ODAPAS-8710-IF102-202	4447	N-D	NO BREAK	APC	RS LCD 700	S3B0940X60153	N-D	F-2500	10/03/2010	TRESNET SA DE CV	-2,850.00	D	48	31/10/2012	RECURSO PROPIO	10/03/2010	31/10/2012	N-D	NEZAHUALCOYOTL	BAJA POR REINTEGRO
4448	1241	000000004	MOBILIARIO Y EQUIPO DE ADMINISTRACION	EQUIPO DE COMPUTO	ODAPAS-8710-IF035-014	4448	N-D	PC PORTATIL	HP	CPQ610	SCNU0040L9N	N-D	F-2500	10/03/2010	TRESNET SA DE CV	-16,600.00	D	48	31/10/2012	RECURSO PROPIO	10/03/2010	31/10/2012	N-D	NEZAHUALCOYOTL	BAJA POR REINTEGRO
4449	1241	000000006	MOBILIARIO Y EQUIPO DE ADMINISTRACION	MOBILIARIO Y EQUIPO DE OFICINA	ODAPAS-878-AQ010-012	4449	N-D	MAQUINA	OLYMPIA	MD	S-S	N-D	F-001301	23/02/1998	GRUPO HECA DE SERVICIO Y COMERCIO SA DE CV	-7,698.10	D	48	31/10/2012	RECURSO PROPIO	23/02/1998	31/10/2012	N-D	NEZAHUALCOYOTL	BAJA POR REINTEGRO
4450	1241	000000006	MOBILIARIO Y EQUIPO DE ADMINISTRACION	MOBILIARIO Y EQUIPO DE OFICINA	ODAPAS-8711-IF102-220	4450	N-D	NO BREAK	SOLA BASIC	SR1000	E11A27800	N-D	F-399-400	02/02/2011	VARELA MORALES JAVIER GUADALUPE	-3,571.00	D	48	31/10/2012	RECURSO PROPIO	02/02/2011	31/10/2012	N-D	NEZAHUALCOYOTL	BAJA POR REINTEGRO
4451	1241	000000006	MOBILIARIO Y EQUIPO DE ADMINISTRACION	MOBILIARIO Y EQUIPO DE OFICINA	ODAPAS-8711-IF102-224	4451	N-D	NO BREAK	SOLA BASIC	SR1000	E11A27809	N-D	F-399-400	02/02/2011	VARELA MORALES JAVIER GUADALUPE	-3,571.00	D	48	31/10/2012	RECURSO PROPIO	02/02/2011	31/10/2012	N-D	NEZAHUALCOYOTL	BAJA POR REINTEGRO
4452	1241	000000006	MOBILIARIO Y EQUIPO DE ADMINISTRACION	MOBILIARIO Y EQUIPO DE OFICINA	ODAPAS-8711-IF102-229	4452	N-D	NO BREAK	SOLA BASIC	SR1000	E11A27816	N-D	F-399-400	02/02/2011	VARELA MORALES JAVIER GUADALUPE	-3,571.00	D	48	31/10/2012	RECURSO PROPIO	02/02/2011	31/10/2012	N-D	NEZAHUALCOYOTL	BAJA POR REINTEGRO
4453	1241	000000006	MOBILIARIO Y EQUIPO DE ADMINISTRACION	MOBILIARIO Y EQUIPO DE OFICINA	ODAPAS-8711-IF102-230	4453	N-D	NO BREAK	SOLA BASIC	SR1000	E11A27819	N-D	F-399-400	02/02/2011	VARELA MORALES JAVIER GUADALUPE	-3,571.00	D	48	31/10/2012	RECURSO PROPIO	02/02/2011	31/10/2012	N-D	NEZAHUALCOYOTL	BAJA POR REINTEGRO

ODAPAS

1.- MUNICIPIO: NEZAHUALCOYOTL

2.- NUMERO: 087

3.- AYUNTAMIENTO / ODAPAS / DIF / OTROS — ESPECIFICAR

4.- FECHA: 31 DE DICIEMBRE DEL 2016

5.- ELABORO: LIC. JESUS FERNANDO DIAZ HA

6.- REVISO: C. RICARDO XOCHICALE SANCHEZ

7.- HOJA: 1 DE 112

CARGO: JEFE DE CONTROL PATRIMONIAL

CARGO: DIRECTOR GENERAL

INVENTARIO DE BIENES MUEBLES

9	10	11	12	13	14	15	16	17	18	19	20	21	22	23	24	25	26
NUM. CONSEC.	SUBCTA	SUBC. DE CTA	DENOMINACION	DESCRIPCION GENERICA	NUMERO DE INVENTARIO	NUMERO DE SERIE	MARCA	MODELO	NUMERO DE MOTOR	ESTADO DE USO	FACTURA		COSTO	TIPO	POLIZA		MOVIMIENTO		AREA RESPONSABLE	LUGAR DONDE SE UBICA	OBSERVACIONES
											FECHA	PROVEEDOR			NUMERO	VIGENCIA	FECHA ALTA	FECHA BAJA			
4454	1241	00000000	MOBILIARIO Y EQUIPO DE ADMINISTRACION	MOBILIARIO Y EQUIPO DE OFICINA	ODAPAS-8711-81102-249	4454	NO BRICK	SOLA BASIC	SR1000	E114ZB143	N/D	F-399-400	02/02/2011	VARELA MORALES JAVIER GUADALUPE	3,071.00	D	48	31/10/2012	RECURSO PROPIO	02/02/2011	31/10/2012	N/D	NEZAHUALCOYOTL	BAJA POR REINTEGRO
4455	1241	00000000	MOBILIARIO Y EQUIPO DE ADMINISTRACION	MOBILIARIO Y EQUIPO DE OFICINA	ODAPAS-8711-81102-253	4455	NO BREAK	SOLA BASIC	SR1000	E114ZB147	N/D	F-399-400	02/02/2011	VARELA MORALES JAVIER GUADALUPE	3,071.00	D	48	31/10/2012	RECURSO PROPIO	02/02/2011	31/10/2012	N/D	NEZAHUALCOYOTL	BAJA POR REINTEGRO
4456	1241	00000000	MOBILIARIO Y EQUIPO DE ADMINISTRACION	MOBILIARIO Y EQUIPO DE OFICINA	ODAPAS-8711-81102-273	4456	NO BREAK	SOLA BASIC	SR1000	E114ZB171	N/D	F-399-400	02/02/2011	VARELA MORALES JAVIER GUADALUPE	3,071.00	D	48	31/10/2012	RECURSO PROPIO	02/02/2011	31/10/2012	N/D	NEZAHUALCOYOTL	BAJA POR REINTEGRO
4457	1241	00000000	MOBILIARIO Y EQUIPO DE ADMINISTRACION	MOBILIARIO Y EQUIPO DE OFICINA	ODAPAS-8711-81102-713	4457	NO BREAK	APC	700 VA	3B1001450061	N/D	F-399-400	02/02/2011	VARELA MORALES JAVIER GUADALUPE	3,468.00	D	48	31/10/2012	RECURSO PROPIO	02/02/2011	31/10/2012	N/D	NEZAHUALCOYOTL	BAJA POR REINTEGRO
4458	1241	00000000	MOBILIARIO Y EQUIPO DE ADMINISTRACION	MOBILIARIO Y EQUIPO DE OFICINA	ODAPAS-8711-81201-001	4458	REGULADOR	COMPLET	CPT RH1000	11064513	N/D	F-399-400	02/02/2011	VARELA MORALES JAVIER GUADALUPE	2,112.10	D	48	31/10/2012	RECURSO PROPIO	02/02/2011	31/10/2012	N/D	NEZAHUALCOYOTL	BAJA POR REINTEGRO
4459	1241	00000000	MOBILIARIO Y EQUIPO DE ADMINISTRACION	MOBILIARIO Y EQUIPO DE OFICINA	ODAPAS-8711-81201-002	4459	REGULADOR	COMPLET	CPT RH1500	11064322	N/D	F-399-405	02/02/2011	VARELA MORALES JAVIER GUADALUPE	2,112.10	D	48	31/10/2012	RECURSO PROPIO	02/02/2011	31/10/2012	N/D	NEZAHUALCOYOTL	BAJA POR REINTEGRO
4460	1241	00000000	MOBILIARIO Y EQUIPO DE ADMINISTRACION	MOBILIARIO Y EQUIPO DE OFICINA	ODAPAS-8711-81201-003	4460	REGULADOR	COMPLET	CPT RH1500	11064388	N/D	F-399-400	02/02/2011	VARELA MORALES JAVIER GUADALUPE	2,112.10	D	48	31/10/2012	RECURSO PROPIO	02/02/2011	31/10/2012	N/D	NEZAHUALCOYOTL	BAJA POR REINTEGRO
4461	1241	00000000	MOBILIARIO Y EQUIPO DE ADMINISTRACION	MOBILIARIO Y EQUIPO DE OFICINA	ODAPAS-8711-81201-004	4461	REGULADOR	COMPLET	CPT RH1500	11064519	N/D	F-399-400	02/02/2011	VARELA MORALES JAVIER GUADALUPE	2,112.10	D	48	31/10/2012	RECURSO PROPIO	02/02/2011	31/10/2012	N/D	NEZAHUALCOYOTL	BAJA POR REINTEGRO
4462	1241	00000000	MOBILIARIO Y EQUIPO DE ADMINISTRACION	MOBILIARIO Y EQUIPO DE OFICINA	ODAPAS-8711-81201-087	4462	REGULADOR	COMPLET	CPT RH1500	11064482	N/D	F-399-405	02/02/2011	VARELA MORALES JAVIER GUADALUPE	2,112.10	D	48	31/10/2012	RECURSO PROPIO	02/02/2011	31/10/2012	N/D	NEZAHUALCOYOTL	BAJA POR REINTEGRO
4463	1241	00000000	MOBILIARIO Y EQUIPO DE ADMINISTRACION	MOBILIARIO Y EQUIPO DE OFICINA	ODAPAS-8711-81201-093	4463	REGULADOR	COMPLET	CPT RH1500	11064344	N/D	F-399-405	02/02/2011	VARELA MORALES JAVIER GUADALUPE	2,112.10	D	48	31/10/2012	RECURSO PROPIO	02/02/2011	31/10/2012	N/D	NEZAHUALCOYOTL	BAJA POR REINTEGRO
4464	1241	00000000	MOBILIARIO Y EQUIPO DE ADMINISTRACION	MOBILIARIO Y EQUIPO DE OFICINA	ODAPAS-8710-DA026-136	4464	BASIC PHONE WITH SPEAKER	3COM	3C10401SPATB	TLCVBP7392101	N/D	F-127	14/06/2010	SOLUCIONES ABIERTAS EN TELECOMUNICACIONES SA DE CV	2,430.00	D	48	31/10/2012	RECURSO PROPIO	14/06/2010	31/10/2012	N/D	NEZAHUALCOYOTL	BAJA POR REINTEGRO
4465	1241	00000000	MOBILIARIO Y EQUIPO DE ADMINISTRACION	MOBILIARIO Y EQUIPO DE OFICINA	ODAPAS-8710-DA030-103	4465	BASIC PHONE WITH SPEAKER	3COM	3C10401SPATB	TLCVBU7264T47	N/D	F-127	14/06/2010	SOLUCIONES ABIERTAS EN TELECOMUNICACIONES SA DE CV	2,430.00	D	48	31/10/2012	RECURSO PROPIO	14/06/2010	31/10/2012	N/D	NEZAHUALCOYOTL	BAJA POR REINTEGRO
4466	1241	00000000	MOBILIARIO Y EQUIPO DE ADMINISTRACION	MOBILIARIO Y EQUIPO DE OFICINA	ODAPAS-8710-DA026-145	4466	BASIC PHONE WITH SPEAKER	3COM	3C10401SPATB	TLCVBP7393501	N/D	F-127	14/06/2010	SOLUCIONES ABIERTAS EN TELECOMUNICACIONES SA DE CV	2,430.00	D	48	31/10/2012	RECURSO PROPIO	14/06/2010	31/10/2012	N/D	NEZAHUALCOYOTL	BAJA POR REINTEGRO
4467	1241	00000000	MOBILIARIO Y EQUIPO DE ADMINISTRACION	MOBILIARIO Y EQUIPO DE OFICINA	ODAPAS-8710-DA026-145	4467	BASIC PHONE WITH SPEAKER	3COM	3C10401SPATB	TLCVBP7393903	N/D	F-127	14/06/2010	SOLUCIONES ABIERTAS EN TELECOMUNICACIONES SA DE CV	2,430.00	D	48	31/10/2012	RECURSO PROPIO	14/06/2010	31/10/2012	N/D	NEZAHUALCOYOTL	BAJA POR REINTEGRO
4468	1241	00000000	MOBILIARIO Y EQUIPO DE ADMINISTRACION	MOBILIARIO Y EQUIPO DE OFICINA	ODAPAS-8710-DA026-146	4468	BASIC PHONE WITH SPEAKER	3COM	3C10401SPATB	TLCVBM7361439	N/D	F-127	14/06/2010	SOLUCIONES ABIERTAS EN TELECOMUNICACIONES SA DE CV	2,430.00	D	48	31/10/2012	RECURSO PROPIO	14/06/2010	31/10/2012	N/D	NEZAHUALCOYOTL	BAJA POR REINTEGRO
4469	1241	00000000	MOBILIARIO Y EQUIPO DE ADMINISTRACION	MOBILIARIO Y EQUIPO DE OFICINA	ODAPAS-8710-DA026-153	4469	TELEFONO DIGITAL BUSINESS	3COM	3C10402B	TLPVCS728073F	N/D	F-127	14/06/2010	SOLUCIONES ABIERTAS EN TELECOMUNICACIONES SA DE CV	3,248.90	D	48	31/10/2012	RECURSO PROPIO	14/06/2010	31/10/2012	N/D	NEZAHUALCOYOTL	BAJA POR REINTEGRO
4470	1241	00000000	MOBILIARIO Y EQUIPO DE ADMINISTRACION	MOBILIARIO Y EQUIPO DE OFICINA	ODAPAS-871-86098-007	4470	DETECTOR	S-M	S/S	N/D	N/D	F-0945	12/01/2001	COMERCIALIZADORA JERS SA DE CV	258.00	D	48	31/10/2012	RECURSO PROPIO	12/01/2001	31/10/2012	N/D	NEZAHUALCOYOTL	BAJA POR REINTEGRO
4471	1241	00000000	MOBILIARIO Y EQUIPO DE ADMINISTRACION	MOBILIARIO Y EQUIPO DE OFICINA	ODAPAS-8187-87-020	4471	REGULADOR	MICROVOLT	S-M	S/S	N/D	F-4515	29/04/1999	GUILLEN GONZALEZ CARLOS	770.00	D	48	31/10/2012	RECURSO PROPIO	29/04/1999	31/10/2012	N/D	NEZAHUALCOYOTL	BAJA POR REINTEGRO
4472	1245	00000005	MAQUINARIA, OTROS EQUIPOS Y HERRAMIENTAS	EQUIPO HIDRAULICO	ODAPAS-8107-P5566-126	4472	BOMBA DE 2" 3 HP	M-HOHLER	M-MBP	S/S 3EH0600H09	N/D	F-1093	06/02/2007	GRUPO COMERCIAL RAGABE SA DE CV	11,200.00	D	48	31/10/2012	RECURSO PROPIO	06/02/2007	31/10/2012	N/D	NEZAHUALCOYOTL	BAJA POR REINTEGRO
4473	1245	00000004	MAQUINARIA, OTROS EQUIPOS Y HERRAMIENTAS	MAQUINARIA Y EQUIPO DIVERSO	ODAPAS-8710-AH134-042	4473	LAMPARA	S-M	S-M	S-S	N/D	F-3708	25/09/2010	UNIVERSAL SUPPLIERS DE MEXICO SA DE CV	-13,000.00	D	48	31/10/2012	RECURSO PROPIO	25/09/2010	31/10/2012	N/D	NEZAHUALCOYOTL	BAJA POR REINTEGRO
4474	1245	00000004	MAQUINARIA, OTROS EQUIPOS Y HERRAMIENTAS	MAQUINARIA Y EQUIPO DIVERSO	ODAPAS-8710-AH134-044	4474	LAMPARA	S-M	S-M	S-S	N/D	F-3708	25/09/2010	UNIVERSAL SUPPLIERS DE MEXICO SA DE CV	-13,000.00	D	48	31/10/2012	RECURSO PROPIO	25/09/2010	31/10/2012	N/D	NEZAHUALCOYOTL	BAJA POR REINTEGRO
4475	1245	00000004	MAQUINARIA, OTROS EQUIPOS Y HERRAMIENTAS	MAQUINARIA Y EQUIPO DIVERSO	ODAPAS-8710-AH134-045	4475	LAMPARA	S-M	S-M	S-S	N/D	F-3708	25/09/2010	UNIVERSAL SUPPLIERS DE MEXICO SA DE CV	-13,000.00	D	48	31/10/2012	RECURSO PROPIO	25/09/2010	31/10/2012	N/D	NEZAHUALCOYOTL	BAJA POR REINTEGRO
4476	1245	00000004	MAQUINARIA, OTROS EQUIPOS Y HERRAMIENTAS	MAQUINARIA Y EQUIPO DIVERSO	ODAPAS-8710-AH134-046	4476	LAMPARA	S-M	S-M	S-S	N/D	F-3708	25/09/2010	UNIVERSAL SUPPLIERS DE MEXICO SA DE CV	-13,000.00	D	48	31/10/2012	RECURSO PROPIO	25/09/2010	31/10/2012	N/D	NEZAHUALCOYOTL	BAJA POR REINTEGRO
4477	1245	00000004	MAQUINARIA, OTROS EQUIPOS Y HERRAMIENTAS	MAQUINARIA Y EQUIPO DIVERSO	ODAPAS-8710-AH134-047	4477	LAMPARA	S-M	S-M	S-S	N/D	F-3708	25/09/2010	UNIVERSAL SUPPLIERS DE MEXICO SA DE CV	-13,000.00	D	48	31/10/2012	RECURSO PROPIO	25/09/2010	31/10/2012	N/D	NEZAHUALCOYOTL	BAJA POR REINTEGRO
4478	1245	00000004	MAQUINARIA, OTROS EQUIPOS Y HERRAMIENTAS	MAQUINARIA Y EQUIPO DIVERSO	ODAPAS-8710-AH134-048	4478	LAMPARA	S-M	S-M	S-S	N/D	F-3708	25/09/2010	UNIVERSAL SUPPLIERS DE MEXICO SA DE CV	-13,000.00	D	48	31/10/2012	RECURSO PROPIO	25/09/2010	31/10/2012	N/D	NEZAHUALCOYOTL	BAJA POR REINTEGRO
4479	1245	00000004	MAQUINARIA, OTROS EQUIPOS Y HERRAMIENTAS	MAQUINARIA Y EQUIPO DIVERSO	ODAPAS-8710-AH134-049	4479	LAMPARA	S-M	S-M	S-S	N/D	F-3708	25/09/2010	UNIVERSAL SUPPLIERS DE MEXICO SA DE CV	-13,000.00	D	48	31/10/2012	RECURSO PROPIO	25/09/2010	31/10/2012	N/D	NEZAHUALCOYOTL	BAJA POR REINTEGRO
4480	1245	00000004	MAQUINARIA, OTROS EQUIPOS Y HERRAMIENTAS	MAQUINARIA Y EQUIPO DIVERSO	ODAPAS-8710-AH134-050	4480	LAMPARA	S-M	S-M	S-S	N/D	F-3708	25/09/2010	UNIVERSAL SUPPLIERS DE MEXICO SA DE CV	-13,000.00	D	48	31/10/2012	RECURSO PROPIO	25/09/2010	31/10/2012	N/D	NEZAHUALCOYOTL	BAJA POR REINTEGRO
4481	1245	00000004	MAQUINARIA, OTROS EQUIPOS Y HERRAMIENTAS	MAQUINARIA Y EQUIPO DIVERSO	ODAPAS-8710-AH134-051	4481	LAMPARA	S-M	S-M	S-S	N/D	F-3708	25/09/2010	UNIVERSAL SUPPLIERS DE MEXICO SA DE CV	-13,000.00	D	48	31/10/2012	RECURSO PROPIO	25/09/2010	31/10/2012	N/D	NEZAHUALCOYOTL	BAJA POR REINTEGRO
4482	1245	00000004	MAQUINARIA, OTROS EQUIPOS Y HERRAMIENTAS	MAQUINARIA Y EQUIPO DIVERSO	ODAPAS-8710-AH134-052	4482	LAMPARA	S-M	S-M	S-S	N/D	F-3708	25/09/2010	UNIVERSAL SUPPLIERS DE MEXICO SA DE CV	-13,000.00	D	48	31/10/2012	RECURSO PROPIO	25/09/2010	31/10/2012	N/D	NEZAHUALCOYOTL	BAJA POR REINTEGRO
4483	1245	00000004	MAQUINARIA, OTROS EQUIPOS Y HERRAMIENTAS	MAQUINARIA Y EQUIPO DIVERSO	ODAPAS-8709-A1206-001	4483	ESCANER PARA DIAGNOSTICOS	DELL	N-PPH-L2	S-S	N/D	F-4785	04/06/2009	ZUNIGA DIAZ JOSE	120,000.00	D	48	31/10/2012	RECURSO PROPIO	04/06/2009	31/10/2012	N/D	NEZAHUALCOYOTL	BAJA POR REINTEGRO
4484	1211	00000004	MOBILIARIO Y EQUIPO DE ADMINISTRACION	EQUIPO DE COMPUTO	ODAPAS-8108-CH110	4484	CAMARA DIGITAL	SONY	DSC-W80	B4133362	N/D	F-998	06/06/2008	GRUPO INDUSTRIAL MEGA SA DE CV	4,990.00	D	48	30/11/2012	RECURSO PROPIO	06/06/2008	31/11/2012	N/D	NEZAHUALCOYOTL	BAJA POR REINTEGRO
4485	1211	00000005	MOBILIARIO Y EQUIPO DE INSTRUMENTACION	EQUIPO DE INSTRUMENTACION	ODAPAS-874-CA148-003	4485	NIVEL/LADOR	LEICA	NA-720	5308597	N/D	F-1340	18/08/2004	SISTEMAS Y SERVICIOS PARA TOPOGRAFIA SA DE CV	11,412.00	D	48	30/11/2012	RECURSO PROPIO	18/08/2004	31/11/2012	N/D	NEZAHUALCOYOTL	BAJA POR REINTEGRO
4487	1241	00000000	MOBILIARIO Y EQUIPO DE ADMINISTRACION	EQUIPO DE COMPUTO Y ACCESORIOS	C. BERENICE DE LA ROSA APARICIO	4487	IMPRESORA	HP	ENTERPRISE 600 M601N	CNCFX41CDP	BUENO	F-0147	15/06/2013	JORGE ANGEL GARCIA COLOH	9,704.35	D	48	30/06/2013	RECURSO PROPIO	15/06/2013	SUBCRIPCION DE CONTABILIDAD	N/D	NEZAHUALCOYOTL	
4488	1245	00000004	MAQUINARIA, OTROS EQUIPOS Y HERRAMIENTAS	MAQUINARIA Y EQUIPO DIVERSO	LIC. JESUS FERNANDO DIAZ HONORATO	4488	C. RODRIGO VILLEGAS GONZALEZ	LOCAL	3G-TI NEW PRO	S-S	BUENO	F-0155	20/06/2013	JORGE ANGEL GARCIA COLOH	1,431.00	D	48	30/06/2013	RECURSO PROPIO	20/06/2013	INFORMATICA Y SISTEMAS	N/D	NEZAHUALCOYOTL	
4489	1245	00000004	MAQUINARIA, OTROS EQUIPOS Y HERRAMIENTAS	MAQUINARIA Y EQUIPO DIVERSO	NEZ 2 087 C02 856/145	4489	BOMBA SUMERGIBLE TIPO BECERRO	SHIMGE	WQD7-15-1.1	S-S	BUENO	F-0325	01/07/2013	DANAE CECILIA FIGUEROA MARTINES	3,500.00	D	44	01/07/2013	RECURSO PROPIO	01/07/2013	SUBDIRECCION DE ALCANTARILLADO	N/D	NEZAHUALCOYOTL	
4490	1245	00000004	MAQUINARIA, OTROS EQUIPOS Y HERRAMIENTAS	MAQUINARIA Y EQUIPO DIVERSO	NEZ 2 087 C02 856/141	4490	C. RODRIGO VILLEGAS GONZALEZ	SHIMGE	WQD7-15-1.1	S-S	BUENO	F-0325	01/07/2013	DANAE CECILIA FIGUEROA MARTINES	3,500.00	D	44	01/07/2013	RECURSO PROPIO	01/07/2013	SUBDIRECCION DE ALCANTARILLADO	N/D	NEZAHUALCOYOTL	
4491	1245	00000004	MAQUINARIA, OTROS EQUIPOS Y HERRAMIENTAS	MAQUINARIA Y EQUIPO DIVERSO	NEZ 2 087 C02 515/144	4491	C. RODRIGO VILLEGAS GONZALEZ	SHIMGE	WQD7-15-1.1	S-S	BUENO	F-0325	01/07/2013	DANAE CECILIA FIGUEROA MARTINES	3,500.00	D	44	01/07/2013	RECURSO PROPIO	01/07/2013	SUBDIRECCION DE ALCANTARILLADO	N/D	NEZAHUALCOYOTL	
4492	1245	00000004	MAQUINARIA, OTROS EQUIPOS Y HERRAMIENTAS	MAQUINARIA Y EQUIPO DIVERSO	NEZ 2 087 C02 855/145	4492	C. JOSE CRUZ DIAZ PEREZ	SHIMGE	WQD7-15-1.1	S-S	BUENO	F-0325	01/07/2013	DANAE CECILIA FIGUEROA MARTINES	3,500.00	D	44	01/07/2013	RECURSO PROPIO	01/07/2013	SUBDIRECCION CONTROL DE CALIDAD DEL AGUA	N/D	NEZAHUALCOYOTL	
4493	1245	00000004	MAQUINARIA, OTROS EQUIPOS Y HERRAMIENTAS	MAQUINARIA Y EQUIPO DIVERSO	NEZ 2 087 C02 854/148	4493	C. RODRIGO VILLEGAS GONZALEZ	SHIMGE	WQD7-15-1.1	S-S	BUENO	F-0325	01/07/2013	DANAE CECILIA FIGUEROA MARTINES	3,500.00	D	44	01/07/2013	RECURSO PROPIO	01/07/2013	SUBDIRECCION DE ALCANTARILLADO	N/D	NEZAHUALCOYOTL	
4494	1245	00000004	MAQUINARIA, OTROS EQUIPOS Y HERRAMIENTAS	MAQUINARIA Y EQUIPO DIVERSO	NEZ 2 087 C02 856/151	4494	C. RODRIGO VILLEGAS GONZALEZ	SHIMGE	WQD7-15-1.1	S-S	BUENO	F-0325	01/07/2013	DANAE CECILIA FIGUEROA MARTINES	3,500.00	D	44	01/07/2013	RECURSO PROPIO	01/07/2013	SUBDIRECCION DE ALCANTARILLADO	N/D	NEZAHUALCOYOTL	
4495	1245	00000004	MAQUINARIA, OTROS EQUIPOS Y HERRAMIENTAS	MAQUINARIA Y EQUIPO DIVERSO	NEZ 2 087 C02 856/152	4495	C. JOSE CRUZ DIAZ PEREZ	SHIMGE	WQD7-15-1.1	S-S	BUENO	F-0325	01/07/2013	DANAE CECILIA FIGUEROA MARTINES	3,500.00	D	44	01/07/2013	RECURSO PROPIO	01/07/2013	SUBDIRECCION CONTROL DE CALIDAD DEL AGUA	N/D	NEZAHUALCOYOTL	
4496	1245	00000004	MAQUINARIA, OTROS EQUIPOS Y HERRAMIENTAS	MAQUINARIA Y EQUIPO DIVERSO	NEZ 2 087 C02 616/137	4496	C. RODRIGO VILLEGAS GONZALEZ	SHIMGE	WQD7-15-1.1	S-S	BUENO	F-0325	01/07/2013	DANAE CECILIA FIGUEROA MARTINES	3,500.00	D	44	01/07/2013	RECURSO PROPIO	01/07/2013	SUBDIRECCION DE ALCANTARILLADO	N/D	NEZAHUALCOYOTL	
4497	1245	00000004	MAQUINARIA, OTROS EQUIPOS Y HERRAMIENTAS	MAQUINARIA Y EQUIPO DIVERSO	NEZ 2 087 C07 691/14	4497	C. JOSE CRUZ DIAZ PEREZ	SHIMGE	WQD7-15-1.1	S-S	BUENO	F-0325	01/07/2013	DANAE CECILIA FIGUEROA MARTINES	3,500.00	D	44	01/07/2013	RECURSO PROPIO	01/07/2013	SUBDIRECCION CONTROL DE CALIDAD DEL AGUA	N/D	NEZAHUALCOYOTL	
4498	1245	00000004	MAQUINARIA, OTROS EQUIPOS Y HERRAMIENTAS	MAQUINARIA Y EQUIPO DIVERSO	NEZ 2 087 C02 856/14	4498	C. JOSE CRUZ DIAZ PEREZ	SHIMGE	WQD7-15-1.1	S-S	BUENO	F-0325	01/07/2013	DANAE CECILIA FIGUEROA MARTINES	3,500.00	D	44	01/07/2013	RECURSO PROPIO	01/07/2013	SUBDIRECCION CONTROL DE CALIDAD DEL AGUA	N/D	NEZAHUALCOYOTL	
4499	1245	00000004	MAQUINARIA, OTROS EQUIPOS Y HERRAMIENTAS	MAQUINARIA Y EQUIPO DIVERSO	NEZ 2 087 C07 855/15	4499	C. JOSE CRUZ DIAZ PEREZ	SHIMGE	WQD7-15-1.1	S-S	BUENO	F-0325	01/07/2013	DANAE CECILIA FIGUEROA MARTINES	3,500.00	D	44	01/07/2013	RECURSO PROPIO	01/07/2013	COORDINACION DE CULTURA DEL AGUA	N/D	NEZAHUALCOYOTL	
4500	1245	00000004	MAQUINARIA, OTROS EQUIPOS Y HERRAMIENTAS	MAQUINARIA Y EQUIPO DIVERSO	NEZ 2 087 C02 691/17	4500	C. RODRIGO VILLEGAS GONZALEZ	SHIMGE	WQD7-15-1.1	S-S	BUENO	F-0325	01/07/2013	DANAE CECILIA FIGUEROA MARTINES	3,500.00	D	44	01/07/2013	RECURSO PROPIO	01/07/2013	SUBDIRECCION DE ALCANTARILLADO	N/D	NEZAHUALCOYOTL	
4501	1245	00000004	MAQUINARIA, OTROS EQUIPOS Y HERRAMIENTAS	MAQUINARIA Y EQUIPO DIVERSO	NEZ 2 087 C02 856/158	4501	C. RODRIGO VILLEGAS GONZALEZ	SHIMGE	WQD7-15-1.1	S-S	BUENO	F-0325	01/07/2013	DANAE CECILIA FIGUEROA MARTINES	3,500.00	D	44	01/07/2013	RECURSO PROPIO	01/07/2013	SUBDIRECCION DE ALCANTARILLADO	N/D	NEZAHUALCOYOTL	
4502	1245	00000004	MAQUINARIA, OTROS EQUIPOS Y HERRAMIENTAS	MAQUINARIA Y EQUIPO DIVERSO	NEZ 2 087 C07 616/137	4502	C. RODRIGO VILLEGAS GONZALEZ	SHIMGE	WQD7-15-1.1	S-S	BUENO	F-0325	01/07/2013	DANAE CECILIA FIGUEROA MARTINES	3,500.00	D	44	01/07/2013	RECURSO PROPIO	01/07/2013	SUBDIRECCION DE ALCANTARILLADO	N/D	NEZAHUALCOYOTL	
4503	1245	00000004	MAQUINARIA, OTROS EQUIPOS Y HERRAMIENTAS	MAQUINARIA Y EQUIPO DIVERSO	NEZ 2 087 C02 691/13	4503	C. RODRIGO VILLEGAS GONZALEZ	SHIMGE	WQD7-15-1.1	S-S	BUENO	F-0325	01/07/2013	DANAE CECILIA FIGUEROA MARTINES	3,500.00	D	44	01/07/2013	RECURSO PROPIO	01/07/2013	SUBDIRECCION DE ALCANTARILLADO	N/D	NEZAHUALCOYOTL	
4504	1245	00000004	MAQUINARIA, OTROS EQUIPOS Y HERRAMIENTAS	MAQUINARIA Y EQUIPO DIVERSO	NEZ 2 087 C02 856/14	4504	C. RODRIGO VILLEGAS GONZALEZ	SHIMGE	WQD7-15-1.1	S-S	BUENO	F-0325	01/07/2013	DANAE CECILIA FIGUEROA MARTINES	3,500.00	D	44	01/07/2013	RECURSO PROPIO	01/07/2013	SUBDIRECCION DE ALCANTARILLADO	N/D	NEZAHUALCOYOTL	
4505	1245	00000004	MAQUINARIA, OTROS EQUIPOS Y HERRAMIENTAS	MAQUINARIA Y EQUIPO DIVERSO	NEZ 2 087 C07 691/14	4505	C. RODRIGO VILLEGAS GONZALEZ	SHIMGE	WQD7-15-1.1	S-S	BUENO	F-0325	01/07/2013	DANAE CECILIA FIGUEROA MARTINES	3,500.00	D	44	01/07/2013	RECURSO PROPIO	01/07/2013	SUBDIRECCION DE ALCANTARILLADO	N/D	NEZAHUALCOYOTL	
4506	1245	00000004	MAQUINARIA, OTROS EQUIPOS Y HERRAMIENTAS	MAQUINARIA Y EQUIPO DIVERSO	NEZ 2 087 C02 856/153	4506	C. RODRIGO VILLEGAS GONZALEZ	SHIMGE	WQD7-15-1.1	S-S	BUENO	F-0325	01/07/2013	DANAE CECILIA FIGUEROA MARTINES	3,500.00	D	44	01/07/2013	RECURSO PROPIO	01/07/2013	SUBDIRECCION DE ALCANTARILLADO	N/D	NEZAHUALCOYOTL	
4507	1245	00000004	MAQUINARIA, OTROS EQUIPOS Y HERRAMIENTAS	MAQUINARIA Y EQUIPO DIVERSO	NEZ 2 087 C02 856/154	4507	C. RODRIGO VILLEGAS GONZALEZ	SHIMGE	WQD7-15-1.1	S-S	BUENO	F-0325	01/07/2013	DANAE CECILIA FIGUEROA MARTINES	3,500.00	D	44	01/07/2013	RECURSO PROPIO	01/07/2013	SUBDIRECCION DE ALCANTARILLADO	N/D	NEZAHUALCOYOTL	
4508	1245	00000004	MAQUINARIA, OTROS EQUIPOS Y HERRAMIENTAS	MAQUINARIA Y EQUIPO DIVERSO	NEZ 2 087 C02 856/155	4508	C. RODRIGO VILLEGAS GONZALEZ	SHIMGE	WQD7-15-1.1	S-S	BUENO	F-0325	01/07/2013	DANAE CECILIA FIGUEROA MARTINES	3,500.00	D	44	01/07/2013	RECURSO PROPIO	01/07/2013	SUBDIRECCION DE ALCANTARILLADO	N/D	NEZAHUALCOYOTL	
4509	1245	00000004	MAQUINARIA, OTROS EQUIPOS Y HERRAMIENTAS	MAQUINARIA Y EQUIPO DIVERSO	NEZ 2 087 C02 856/156	4509	C. RODRIGO VILLEGAS GONZALEZ	SHIMGE	WQD7-15-1.1	S-S	BUENO	F-0325	01/07/2013	DANAE CECILIA FIGUEROA MARTINES	3,500.00	D	44	01/07/2013	RECURSO PROPIO	01/07/2013	SUBDIRECCION DE ALCANTARILLADO	N/D	NEZAHUALCOYOTL	
4510	1245	00000004	MAQUINARIA, OTROS EQUIPOS Y HERRAMIENTAS	MAQUINARIA Y EQUIPO DIVERSO	NEZ 2 087 C02 856/157	4510	C. RODRIGO VILLEGAS GONZALEZ	SHIMGE	WQD7-15-1.1	S-S	BUENO	F-0325	01/07/2013	DANAE CECILIA FIGUEROA MARTINES	3,500.00	D	44	01/07/2013	RECURSO PROPIO	01/07/2013	SUBDIRECCION DE ALCANTARILLADO	N/D	NEZAHUALCOYOTL	
4511	1245	00000004	MAQUINARIA, OTROS EQUIPOS Y HERRAMIENTAS	MAQUINARIA Y EQUIPO DIVERSO	NEZ 2 087 C02 856/158	4511	C. RODRIGO VILLEGAS GONZALEZ	SHIMGE	WQD7-15-1.1	S-S	BUENO	F-0325	01/07/2013	DANAE CECILIA FIGUEROA MARTINES	3,500.00	D	44	01/07/2013	RECURSO PROPIO	01/07/2013	SUBDIRECCION DE ALCANTARILLADO	N/D	NEZAHUALCOYOTL	
4512	1245	00000004	MAQUINARIA, OTROS EQUIPOS Y HERRAMIENTAS	MAQUINARIA Y EQUIPO DIVERSO	NEZ 2 087 C02 856/159	4512	C. RODRIGO VILLEGAS GONZALEZ	SHIMGE	WQD7-15-1.1	S-S	BUENO	F-0325	01/07/2013	DANAE CECILIA FIGUEROA MARTINES	3,500.00	D	44	01/07/2013	RECURSO PROPIO	01/07/2013	SUBDIRECCION DE ALCANTARILLADO	N/D	NEZAHUALCOYOTL	
4513	1245	00000004	MAQUINARIA, OTROS EQUIPOS Y HERRAMIENTAS	MAQUINARIA Y EQUIPO DIVERSO	NEZ 2 087 C02 856/160	4513	C. RODRIGO VILLEGAS GONZALEZ	SHIMGE	WQD7-15-1.1	S-S	BUENO	F-0325	01/07/2013	DANAE CECILIA FIGUEROA MARTINES	3,500.00	D	44	01/07/2013	RECURSO PROPIO	01/07/2013	SUBDIRECCION DE ALCANTARILLADO	N/D	NEZAHUALCOYOTL	
4514	1246	00000004	MAQUINARIA, OTROS EQUIPOS Y HERRAMIENTAS	MAQUINARIA Y EQUIPO DIVERSO	NEZ 2 087 C02 856

ODAPAS

1.- MUNICIPIO: NEZAHUALCOYOTL
2.- NUMERO: 087

3.- AYUNTAMIENTO
ODAS
DIF
OTROS
ESPECIFICAR

4.- FECHA: 31 DE DICIEMBRE DEL 2015
5.- ELABORO: LIC. JESUS FERNANDO DIAZ M. CARGO- JEFE DE CONTROL PATRIMONIAL
6.- REVISO: C. RICARDO XOCHICALE SANCHEZ CARGO- DIRECTOR GENERAL
7.- HOJA: 1 DE 112

INVENTARIO DE BIENES MUEBLES

8 NUM. PROG.	9 NUM DE CUENTA	NUM DE SUBCUENTA	NOMBRE DE CUENTA	10 NOMBRE DE LA SUBCUENTA	11 NUMERO DE INVENTARIO	12 NUMERO DE RESGUARDO	14 NOMBRE DEL RESGUARDATARIO	15 NOMBRE DEL MUEBLE	16 MARCA	17 MODELO	18 NUMERO DE SERIE	19 ESTADO DE USO	20 FACTURA NUMERO	FACTURA FECHA	FACTURA PROVEEDOR	FACTURA COSTO	21 POLIZA TIPO	POLIZA NUMERO	POLIZA FECHA	22 RECURSO	23 MOVIMIENTOS FECHA / ALTA	MOVIMIENTOS FECHA / BAJA	24 AREA RESPONSABLE	25 LOCALIDAD	26 OBSERVACIONES
4515	1246	000000004	MAQUINARIA, OTROS EQUIPOS Y HERRAMIENTAS	MAQUINARIA Y EQUIPO DIVERSO	NEZ 2 087 C02 056172	4515	C. ROBERTO VILLEGAS GONZALEZ	BOMBA SUMERGIBLE TIPO BECERRO	SHIMGE	WQD7-15-1.1	S-S	BUENO	F-0325	01/07/2013	DANAE CECILIA FIGUEROA MARTINES	3,900.00	D	44	01/07/2013	RECURSO PROPIO	01/07/2013		SUBDIRECCION DE ALCANTARILLADO	NEZAHUALCOYOTL	
4516	1246	000000004	MAQUINARIA, OTROS EQUIPOS Y HERRAMIENTAS	MAQUINARIA Y EQUIPO DIVERSO	NEZ 2 087 C02 056173	4516	C. ROBERTO VILLEGAS GONZALEZ	BOMBA SUMERGIBLE TIPO BECERRO	SHIMGE	WQD7-15-1.1	S-S	BUENO	F-0325	01/07/2013	DANAE CECILIA FIGUEROA MARTINES	3,900.00	D	44	01/07/2013	RECURSO PROPIO	01/07/2013		SUBDIRECCION DE ALCANTARILLADO	NEZAHUALCOYOTL	
4517	1246	000000004	MAQUINARIA, OTROS EQUIPOS Y HERRAMIENTAS	MAQUINARIA Y EQUIPO DIVERSO	NEZ 2 087 C02 056174	4517	C. ROBERTO VILLEGAS GONZALEZ	BOMBA SUMERGIBLE TIPO BECERRO	SHIMGE	WQD7-15-1.1	S-S	BUENO	F-0325	01/07/2013	DANAE CECILIA FIGUEROA MARTINES	3,900.00	D	44	01/07/2013	RECURSO PROPIO	01/07/2013		SUBDIRECCION DE ALCANTARILLADO	NEZAHUALCOYOTL	
4518	1244	000000002	EQUIPO DE TRANSPORTE	VEHICULOS	NEZ 2 087 C02 043021	4518	C. ADRIAN GUTIERREZ PEREZ	CAMION PIPA	LUGARTH INTERNATIONAL	2014 4300-210 HP	3HAMMAARBEL768131	BUENO	F-84	09/08/2013	INDUSTRIAS LUGARTH, SA DE CV	899,590.00	D	80	30/07/2013	RECURSO PROPIO	09/08/2013		COORDINACION DE PIPAS	NEZAHUALCOYOTL	
4519	1244	000000002	EQUIPO DE TRANSPORTE	VEHICULOS	NEZ 2 087 C02 043022	4519	C. ADRIAN GUTIERREZ PEREZ	CAMION PIPA	LUGARTH INTERNATIONAL	2014 4300-210 HP	3HAMMAARIEL768133	BUENO	F-94	09/08/2013	INDUSTRIAS LUGARTH, SA DE CV	899,590.00	D	80	30/07/2013	RECURSO PROPIO	09/08/2013		COORDINACION DE PIPAS	NEZAHUALCOYOTL	
4520	1244	000000002	EQUIPO DE TRANSPORTE	VEHICULOS	NEZ2 087 C02 043023	4520	C. ADRIAN GUTIERREZ PEREZ	CAMION PIPA	LUGARTH INTERNATIONAL	2014 4300-210 HP	3HAMMAARXEL768132	BUENO	F-85	09/08/2013	INDUSTRIAS LUGARTH, SA DE CV	899,590.00	D	80	30/07/2013	RECURSO PROPIO	09/08/2013		COORDINACION DE PIPAS	NEZAHUALCOYOTL	
4521	1244	000000002	EQUIPO DE TRANSPORTE	VEHICULOS	NEZ 2 087 C02 043024	4521	C. ADRIAN GUTIERREZ PEREZ	CAMION PIPA	LUGARTH INTERNATIONAL	2014 4300-210 HP	3HAMMAARSEL768134	BUENO	F-86	09/08/2013	INDUSTRIAS LUGARTH, SA DE CV	899,590.00	D	80	30/07/2013	RECURSO PROPIO	09/08/2013		COORDINACION DE PIPAS	NEZAHUALCOYOTL	
4522	1244	000000002	EQUIPO DE TRANSPORTE	VEHICULOS	NEZ 2 087 C02 043025	4522	C. ADRIAN GUTIERREZ PEREZ	CAMION PIPA	LUGARTH INTERNATIONAL	2014 4300-210 HP	3HAMMAARSEL768135	BUENO	F-87	09/08/2013	INDUSTRIAS LUGARTH, SA DE CV	899,590.00	D	80	30/07/2013	RECURSO PROPIO	09/08/2013		COORDINACION DE PIPAS	NEZAHUALCOYOTL	
4523	1244	000000002	EQUIPO DE TRANSPORTE	VEHICULOS	NEZ 2 087 C02 043026	4523	C. ADRIAN GUTIERREZ PEREZ	CAMION PIPA	LUGARTH INTERNATIONAL	2014 4300-210 HP	3HAMMAARZEL768136	BUENO	F-89	09/08/2013	INDUSTRIAS LUGARTH, SA DE CV	899,590.00	D	80	30/07/2013	RECURSO PROPIO	09/08/2013		COORDINACION DE PIPAS	NEZAHUALCOYOTL	
4524	1244	000000002	EQUIPO DE TRANSPORTE	VEHICULOS	NEZ 2 087 C02 043027	4524	C. ADRIAN GUTIERREZ PEREZ	CAMION PIPA	LUGARTH INTERNATIONAL	2014 4300-210 HP	3HAMMAARSEL768142	BUENO	F-88	09/08/2013	INDUSTRIAS LUGARTH, SA DE CV	899,590.00	D	80	30/07/2013	RECURSO PROPIO	09/08/2013		COORDINACION DE PIPAS	NEZAHUALCOYOTL	
4525	1244	000000002	EQUIPO DE TRANSPORTE	VEHICULOS	NEZ 2 087 C02 043028	4525	C. ADRIAN GUTIERREZ PEREZ	CAMION PIPA	LUGARTH INTERNATIONAL	2014 4300-210 HP	3HAMMAARSEL768137	BUENO	F-90	09/08/2013	INDUSTRIAS LUGARTH, SA DE CV	899,590.00	D	80	30/07/2013	RECURSO PROPIO	09/08/2013		COORDINACION DE PIPAS	NEZAHUALCOYOTL	
4526	1244	000000002	EQUIPO DE TRANSPORTE	VEHICULOS	NEZ 2 087 C02 043029	4526	C. ADRIAN GUTIERREZ PEREZ	CAMION PIPA	LUGARTH INTERNATIONAL	2014 4300-210 HP	3HAMMAARBEL768140	BUENO	F-91	09/08/2013	INDUSTRIAS LUGARTH, SA DE CV	899,590.00	D	80	30/07/2013	RECURSO PROPIO	09/08/2013		COORDINACION DE PIPAS	NEZAHUALCOYOTL	
4527	1244	000000002	EQUIPO DE TRANSPORTE	VEHICULOS	NEZ 2 087 C02 043030	4527	C. ADRIAN GUTIERREZ PEREZ	CAMION PIPA	LUGARTH INTERNATIONAL	2014 4300-210 HP	3HAMMAARSEL768148	BUENO	F-92	09/08/2013	INDUSTRIAS LUGARTH, SA DE CV	899,590.00	D	80	30/07/2013	RECURSO PROPIO	09/08/2013		COORDINACION DE PIPAS	NEZAHUALCOYOTL	
4528	1249	000000008	OTROS BIENES MUEBLES	DIVERSOS	NEZ 2 087 B02 236090	4528	C.P.C. DULCE KARINA PEREZ RODRIGUEZ	ESCALERA TIPO TIJERA PLEGABLE DOBLE DE 8 PAÑOS DE 2.75 METROS	ESCALUMEX	S-M	S-S	BUENO	F-0403	19/08/2013	COMERCIALIZADORA Y ABASTECEDORA MEGA S.A. DE C.V.	2,515.00	D	66	31/08/2013	RECURSO PROPIO	19/08/2013		DIRECCION DE ADMINISTRACION	NEZAHUALCOYOTL	
4529	1249	000000008	OTROS BIENES MUEBLES	DIVERSOS	NEZ 2 087 E01 152066	4529	C. VICTOR DANIEL LEMUS HERNANDEZ	CAMARA FOTOGRAFICA DIGITAL	SONY	SONY CYBER-SHOT	S01-5414925-G	BUENO	F-0399	16/08/2013	COMERCIALIZADORA Y ABASTECEDORA MEGA S.A. DE C.V.	3,956.90	D	65	31/08/2013	RECURSO PROPIO	16/08/2013		SUBDIRECCION DE PLANEACION PROYECTOS Y CONSTRUC.	NEZAHUALCOYOTL	
4530	1249	000000008	OTROS BIENES MUEBLES	DIVERSOS	NEZ 2 087 E01 236091	4530	C. VICTOR DANIEL LEMUS HERNANDEZ	BATERIA PARA ESTACION TOTAL	TRIMBLE 5500	S-M	S-S	BUENO	F-0399	16/08/2013	COMERCIALIZADORA Y ABASTECEDORA MEGA S.A. DE C.V.	13,500.00	D	65	31/08/2013	RECURSO PROPIO	16/08/2013		SUBDIRECCION DE PLANEACION PROYECTOS Y CONSTRUC.	NEZAHUALCOYOTL	
4531	1249	000000008	OTROS BIENES MUEBLES	DIVERSOS	NEZ 2 087 E01 236092	4531	C. VICTOR DANIEL LEMUS HERNANDEZ	BATERIA PARA ESTACION TOTAL	TRIMBLE 5500	S-M	S-S	BUENO	F-0399	16/08/2013	COMERCIALIZADORA Y ABASTECEDORA MEGA S.A. DE C.V.	13,500.00	D	65	31/08/2013	RECURSO PROPIO	16/08/2013		SUBDIRECCION DE PLANEACION PROYECTOS Y CONSTRUC.	NEZAHUALCOYOTL	
4532	1249	000000008	OTROS BIENES MUEBLES	DIVERSOS	NEZ 2 087 E01 236093	4532	C. VICTOR DANIEL LEMUS HERNANDEZ	BRUJULA DE ALUMINIO	BRUNTON	DOL-8	S-S	BUENO	F-0399	16/08/2013	COMERCIALIZADORA Y ABASTECEDORA MEGA S.A. DE C.V.	2,720.00	D	65	31/08/2013	RECURSO PROPIO	16/08/2013		SUBDIRECCION DE PLANEACION PROYECTOS Y CONSTRUC.	NEZAHUALCOYOTL	
4533	1241	000000006	MOBILIARIO Y EQUIPO DE ADMINISTRACION	MOBILIARIO Y EQUIPO DE OFICINA	NEZ 2 087 B01 030246	4533	C. MARCELO BAZALDUA CABEZA	PANTALLA DE 42" DE LED	SONY	S-M	S01687019O4	MALO	F-0273	30/12/2013	JORGE ANGEL GARCIA COUOH	10,460.00	D	81	31/12/2013	RECURSO PROPIO	30/12/2013		DIRECCION DE FINANZAS	NEZAHUALCOYOTL	
4534	1241	000000006	MOBILIARIO Y EQUIPO DE ADMINISTRACION	MOBILIARIO Y EQUIPO DE OFICINA	NEZ 2 087 B01 030247	4534	C. MARCELO BAZALDUA CABEZA	PANTALLA DE 42" DE LED	SONY	S-M	S016870884R	BUENO	F-0273	30/12/2013	JORGE ANGEL GARCIA COUOH	10,450.00	D	81	31/12/2013	RECURSO PROPIO	30/12/2013		DIRECCION DE FINANZAS	NEZAHUALCOYOTL	
4535	1241	000000004	MOBILIARIO Y EQUIPO DE ADMINISTRACION	EQUIPO DE COMPUTO Y ACCESORIOS	NEZ 2 087 C02 033198	4535	C.ROGELIO SANTOS LOPEZ	IMPRESORA	HP	LASERJET P1606 DN	VND3F22609	BUENO	F-0001 A	24/03/2004	JORGE ANGEL GARCIA COUOH	4,600.00	D	51	31/03/2014	RECURSO PROPIO	24/03/2004		SUBDIRECCION DE RECURSOS MATERIALES YADQUISICIONES	NEZAHUALCOYOTL	
4536	1241	000000004	MOBILIARIO Y EQUIPO DE ADMINISTRACION	EQUIPO DE COMPUTO Y ACCESORIOS	NEZ 2 087 B02 033199	4536	C.ROGELIO SANTOS LOPEZ	MULTIFUNCIONAL DE COLOR	HP	LASERJET PRO 200 COLOR	CND8F9G7YS	BUENO	F-0002 A	24/03/2004	JORGE ANGEL GARCIA COUOH	6,978.00	D	61	31/03/2014	RECURSO PROPIO	24/03/2004		SUBDIRECCION DE RECURSOS MATERIALES YADQUISICIONES	NEZAHUALCOYOTL	
4537	1246	000000004	MAQUINARIA, OTROS EQUIPOS Y HERRAMIENTAS	MAQUINARIA Y EQUIPO DIVERSO	NEZ 2 087 C02 236094	4537	C. ROBERTO VILLEGAS GONZALEZ	ESMERILADORA PULIDORA DE 9"	S-M	S-M	S-S	BUENO	F-006 A	20/03/2014	COMERCIALIZADORA Y ABASTECEDORA MEGA S.A. DE C.V.	3,700.00	D	88	31/03/2014	RECURSO PROPIO	20/03/2014		MANTENIMIENTO DE CARCAMOS	NEZAHUALCOYOTL	ROBO OFICIO DE 2-05-2014
4538	1241	000000005	MOBILIARIO Y EQUIPO DE ADMINISTRACION	MOBILIARIO Y EQUIPO DE OFICINA	NEZ 2 087 C02 137004	4538	C. JOSE CRUZ DIAZ PEREZ	REFRIGERADOR	FRIGIDAIRE	S-M	MR144N90100123	BUENO	F-022 A	13/05/2014	COMERCIALIZADORA Y ABASTECEDORA MEGA S.A. DE C.V.	10,719.00	D	50	31/05/2014	RECURSO PROPIO	13/05/2014		SUBDIRECCION CONTROL DE CALIDAD DEL AGUA	NEZAHUALCOYOTL	
4539	1246	000000002	MAQUINARIA, OTROS EQUIPOS Y HERRAMIENTAS	MAQUINARIA Y ACCESORIOS	NEZ 2 087 C02 236095	4539	C. MIGUEL ANGEL CRUZ BUSTOS	PERTIGA TELESCOPICA	HETSA	PT 107	S-S	BUENO	F-024 A	13/05/2014	COMERCIALIZADORA Y ABASTECEDORA MEGA S.A. DE C.V.	4,412.00	D	51	31/05/2014	RECURSO PROPIO	13/05/2014		JEFE DE POZOS Y FUENTES DE ABASTECIMIENTO	NEZAHUALCOYOTL	
4540	1246	000000002	MAQUINARIA, OTROS EQUIPOS Y HERRAMIENTAS	MAQUINARIA Y ACCESORIOS	NEZ 2 087 C02 236096	4540	C. MIGUEL ANGEL CRUZ BUSTOS	ESCALERA DIELECTRICA DE 15 MTS	CUPRUM	534	S-S	BUENO	F-024 A	13/05/2014	COMERCIALIZADORA Y ABASTECEDORA MEGA S.A. DE C.V.	10,400.00	D	51	31/05/2014	RECURSO PROPIO	13/05/2014		JEFE DE POZOS Y FUENTES DE ABASTECIMIENTO	NEZAHUALCOYOTL	
4541	1246	000000002	MAQUINARIA, OTROS EQUIPOS Y HERRAMIENTAS	MAQUINARIA Y ACCESORIOS	NEZ 2 087 C02 236097	4541	C. JOSE ALBERTO JIMENEZ FUENTES	DADOS DE VARIAS MEDIDAS (AUTOCLER) 135 PIEZAS MIXTO	TRUPER	JD-135MP	S-S	BUENO	F-024 A	13/05/2014	COMERCIALIZADORA Y ABASTECEDORA MEGA S.A. DE C.V.	3,440.00	D	51	31/05/2014	RECURSO PROPIO	13/05/2014		SUBDIRECCION DE AGUA POTABLE	NEZAHUALCOYOTL	ACTA DE ROBO 655720830200914
4542	1246	000000002	MAQUINARIA, OTROS EQUIPOS Y HERRAMIENTAS	MAQUINARIA Y ACCESORIOS	NEZ 2 087 C02 236098	4542	C. JOSE ALBERTO JIMENEZ FUENTES	DADOS DE VARIAS MEDIDAS (AUTOCLER) 135 PIEZAS MIXTO	TRUPER	JD-135MP	S-S	BUENO	F-024 A	13/05/2014	COMERCIALIZADORA Y ABASTECEDORA MEGA S.A. DE C.V.	3,440.00	D	51	31/05/2014	RECURSO PROPIO	13/05/2014		SUBDIRECCION DE AGUA POTABLE	NEZAHUALCOYOTL	
4543	1246	000000002	MAQUINARIA, OTROS EQUIPOS Y HERRAMIENTAS	MAQUINARIA Y ACCESORIOS	NEZ 2 087 C02 236099	4543	C. JOSE ALBERTO JIMENEZ FUENTES	DADOS DE VARIAS MEDIDAS (AUTOCLER) 135 PIEZAS MIXTO	TRUPER	JD-135MP	S-S	BUENO	F-024 A	13/05/2014	COMERCIALIZADORA Y ABASTECEDORA MEGA S.A. DE C.V.	3,440.00	D	51	31/05/2014	RECURSO PROPIO	13/05/2014		SUBDIRECCION DE AGUA POTABLE	NEZAHUALCOYOTL	
4544	1241	000000004	MOBILIARIO Y EQUIPO DE ADMINISTRACION	EQUIPO DE COMPUTO Y ACCESORIOS	NEZ 2 087 C02 035018	4544	C. JOSE CRUZ DIAZ PEREZ	NOTEBOOK	LENOVO	G400S	CB26041271	BUENO	F-0025 A	19/06/2014	JORGE ANGEL GARCIA COUOH	9,223.50	D	119	30/06/2014	RECURSO PROPIO	19/06/2014		COORDINACION DE CULTURA DEL AGUA	NEZAHUALCOYOTL	
4545	1241	000000004	MOBILIARIO Y EQUIPO DE ADMINISTRACION	EQUIPO DE COMPUTO Y ACCESORIOS	NEZ 2 087 C02 035019	4545	C. ANTONIO TLAMINTZI TLAMINTZI	NOTEBOOK	ACER	MS2351	NXV7JAL00730900B92000	BUENO	F-0047 A	18/08/2014	JORGE ANGEL GARCIA COUOH	19,977.00	D	54	31/08/2014	RECURSO PROPIO	18/08/2014		PLANTA DE TRATAMIENTO	NEZAHUALCOYOTL	
4546	1241	000000006	MOBILIARIO Y EQUIPO DE ADMINISTRACION	MOBILIARIO Y EQUIPO DE OFICINA	NEZ 2 087 D00 016016	4546	LIC. GRACIELA PEREZ LERMA	ARCHIVERO METALICO	HIRSH	14007	S-S	BUENO	F-125 A	18/08/2014	COMERCIALIZADORA Y ABASTECEDORA MEGA S.A. DE C.V.	6,900.00	D	47	31/08/2014	RECURSO PROPIO	18/08/2014		DIRECCION JURIDICA	NEZAHUALCOYOTL	
4547	1246	000000002	MAQUINARIA, OTROS EQUIPOS Y HERRAMIENTAS	MAQUINARIA Y ACCESORIOS	NEZ 2 087 C02 236100	4547	N-D	INTERRUPTOR	S-M	S-M	S-S	N-D	F-20	19/08/2014	CONSTRUCTORA Y COMERCIALIZADORA NUEVO CONCEPTO S.A DE C.V	9,879.00	D	51	31/08/2014	RECURSO PROPIO	19/08/2014		N-D	NEZAHUALCOYOTL	
4548	1241	000000004	MOBILIARIO Y EQUIPO DE ADMINISTRACION	EQUIPO DE COMPUTO Y ACCESORIOS	NEZ 2 087 B01 102282	4548	C. CINTHIA RIOS TOLEDO	NOBREAK	APC	LCD 700 MASTER	3B1416X04822	BUENO	F-0050 A	23/09/2014	JORGE ANGEL GARCIA COUOH	2,398.00	D	43	30/09/2014	RECURSO PROPIO	23/09/2014		RECEPTORIA HANK GONZALEZ	NEZAHUALCOYOTL	
4549	1241	000000004	MOBILIARIO Y EQUIPO DE ADMINISTRACION	EQUIPO DE COMPUTO Y ACCESORIOS	NEZ 2 087 B01 102283	4549	LIC. JESUS FERNANDO DIAZ MONDRAGON	NOBREAK	APC	LCD 700 MASTER	3B1405X10535	BUENO	F-0050 A	23/09/2014	JORGE ANGEL GARCIA COUOH	2,398.00	D	43	30/09/2014	RECURSO PROPIO	23/09/2014		INFORMATICA Y SISTEMAS	NEZAHUALCOYOTL	
4550	1241	000000004	MOBILIARIO Y EQUIPO DE ADMINISTRACION	EQUIPO DE COMPUTO Y ACCESORIOS	NEZ 2 087 B01 102284	4550	LIC. JESUS FERNANDO DIAZ MONDRAGON	NOBREAK	APC	LCD 700 MASTER	3B1405X10579	BUENO	F-0050 A	23/09/2014	JORGE ANGEL GARCIA COUOH	2,398.00	D	43	30/09/2014	RECURSO PROPIO	23/09/2014		INFORMATICA Y SISTEMAS	NEZAHUALCOYOTL	
4551	1241	000000004	MOBILIARIO Y EQUIPO DE ADMINISTRACION	EQUIPO DE COMPUTO Y ACCESORIOS	NEZ 2 087 B01 102285	4551	LIC. JESUS FERNANDO DIAZ MONDRAGON	NOBREAK	APC	LCD 700 MASTER	3B1405X10586	BUENO	F-0050 A	23/09/2014	JORGE ANGEL GARCIA COUOH	2,398.00	D	43	30/09/2014	RECURSO PROPIO	23/09/2014		INFORMATICA Y SISTEMAS	NEZAHUALCOYOTL	
4552	1241	000000004	MOBILIARIO Y EQUIPO DE ADMINISTRACION	EQUIPO DE COMPUTO Y ACCESORIOS	NEZ 2 087 B01 102286	4552	LIC. JESUS FERNANDO DIAZ MONDRAGON	NOBREAK	APC	LCD 700 MASTER	3B1405X10590	BUENO	F-0050 A	23/09/2014	JORGE ANGEL GARCIA COUOH	2,398.00	D	43	30/09/2014	RECURSO PROPIO	23/09/2014		INFORMATICA Y SISTEMAS	NEZAHUALCOYOTL	
4553	1241	000000004	MOBILIARIO Y EQUIPO DE ADMINISTRACION	EQUIPO DE COMPUTO Y ACCESORIOS	NEZ 2 087 B01 102287	4553	LIC. JESUS FERNANDO DIAZ MONDRAGON	NOBREAK	APC	LCD 700 MASTER	3B1405X10596	BUENO	F-0050 A	23/09/2014	JORGE ANGEL GARCIA COUOH	2,398.00	D	43	30/09/2014	RECURSO PROPIO	23/09/2014		INFORMATICA Y SISTEMAS	NEZAHUALCOYOTL	
4554	1241	000000004	MOBILIARIO Y EQUIPO DE ADMINISTRACION	EQUIPO DE COMPUTO Y ACCESORIOS	NEZ 2 087 B01 102288	4554	C.P.C. DULCE KARINA PEREZ RODRIGUEZ	NOBREAK	APC	LCD 700 MASTER	3B1405X10606	BUENO	F-0050 A	23/09/2014	JORGE ANGEL GARCIA COUOH	2,398.00	D	43	30/09/2014	RECURSO PROPIO	23/09/2014		DIRECCION DE ADMINISTRACION	NEZAHUALCOYOTL	
4555	1241	000000004	MOBILIARIO Y EQUIPO DE ADMINISTRACION	EQUIPO DE COMPUTO Y ACCESORIOS	NEZ 2 087 B01 102289	4555	C. ADRIAN GUTIERREZ PEREZ	NOBREAK	APC	LCD 700 MASTER	3B1405X10644	BUENO	F-0050 A	23/09/2014	JORGE ANGEL GARCIA COUOH	2,398.00	D	43	30/09/2014	RECURSO PROPIO	23/09/2014		COORDINACION DE PIPAS	NEZAHUALCOYOTL	
4556	1241	000000004	MOBILIARIO Y EQUIPO DE ADMINISTRACION	EQUIPO DE COMPUTO Y ACCESORIOS	NEZ 2 087 B01 102290	4556	LIC. JOSE SALVADOR SALAZAR BARRIENTOS	NOBREAK	APC	LCD 700 MASTER	3B1405X10563	REGULAR	F-0050 A	23/09/2014	JORGE ANGEL GARCIA COUOH	2,398.00	D	43	30/09/2014	RECURSO PROPIO	23/09/2014		CONTRALORIA INTERNA	NEZAHUALCOYOTL	
4557	1241	000000004	MOBILIARIO Y EQUIPO DE ADMINISTRACION	EQUIPO DE COMPUTO Y ACCESORIOS	NEZ 2 087 B01 102291	4557	C. JOSE CRUZ DIAZ PEREZ	NOBREAK	APC	LCD 700 MASTER	3B1416X04574	REGULAR	F-0050 A	23/09/2014	JORGE ANGEL GARCIA COUOH	2,398.00	D	43	30/09/2014	RECURSO PROPIO	23/09/2014		DIRECCION DE OPERACION HIDRAULICA	NEZAHUALCOYOTL	
4558	1241	000000004	MOBILIARIO Y EQUIPO DE ADMINISTRACION	EQUIPO DE COMPUTO Y ACCESORIOS	NEZ 2 087 B01 102292	4558	C. CINTHIA RIOS TOLEDO	NOBREAK	APC	LCD 700 MASTER	3B1416X04652	BUENO	F-0050 A	23/09/2014	JORGE ANGEL GARCIA COUOH	2,398.00	D	43	30/09/2014	RECURSO PROPIO	23/09/2014		RECEPTORIA PALACIO	NEZAHUALCOYOTL	
4559	1241	000000004	MOBILIARIO Y EQUIPO DE ADMINISTRACION	EQUIPO DE COMPUTO Y ACCESORIOS	NEZ 2 087 B01 102293	4559	C. CARLOS DIAZ RAMIREZ	NOBREAK	APC	LCD 700 MASTER	3B1416X04691	BUENO	F-0050 A	23/09/2014	JORGE ANGEL GARCIA COUOH	2,398.00	D	43	30/09/2014	RECURSO PROPIO	23/09/2014		ALMACEN	NEZAHUALCOYOTL	
4560	1241	000000004	MOBILIARIO Y EQUIPO DE ADMINISTRACION	EQUIPO DE COMPUTO Y ACCESORIOS	NEZ 2 087 B01 102294	4560	C. IRLANDA DOLORES LEON GARCIA	NOBREAK	APC	LCD 700 MASTER	3B1416X04797	BUENO	F-0050 A	23/09/2014	JORGE ANGEL GARCIA COUOH	2,398.00	D	43	30/09/2014	RECURSO PROPIO	23/09/2014		RECURSOS HUMANOS	NEZAHUALCOYOTL	
4561	1241	000000004	MOBILIARIO Y EQUIPO DE ADMINISTRACION	EQUIPO DE COMPUTO Y ACCESORIOS	NEZ 2 087 B01 102295	4561	C. CINTHIA RIOS TOLEDO	NOBREAK	APC	LCD 700 MASTER	3B1416X04805	BUENO	F-0050 A	23/09/2014	JORGE ANGEL GARCIA COUOH	2,398.00	D	43	30/09/2014	RECURSO PROPIO	23/09/2014		RECEPTORIA PALACIO	NEZAHUALCOYOTL	
4562	1241	000000004	MOBILIARIO Y EQUIPO DE ADMINISTRACION	EQUIPO DE COMPUTO Y ACCESORIOS	NEZ 2 087 B01 102296	4562	LIC. GRACIELA PEREZ LERMA	NOBREAK	APC	LCD 700 MASTER	3B1416X04804	BUENO	F-0050 A	23/09/2014	JORGE ANGEL GARCIA COUOH	2,398.00	D	43	30/09/2014	RECURSO PROPIO	23/09/2014		DIRECCION JURIDICA	NEZAHUALCOYOTL	
4563	1241	000000004	MOBILIARIO Y EQUIPO DE ADMINISTRACION	EQUIPO DE COMPUTO Y ACCESORIOS	NEZ 2 087 B01 102297	4563	LIC. JESUS FERNANDO DIAZ MONDRAGON	NOBREAK	APC	LCD 700 MASTER	3B1416X04807	BUENO	F-0050 A	23/09/2014	JORGE ANGEL GARCIA COUOH	2,398.00	D	43	30/09/2014	RECURSO PROPIO	23/09/2014		INFORMATICA Y SISTEMAS	NEZAHUALCOYOTL	
4564	1241	000000004	MOBILIARIO Y EQUIPO DE ADMINISTRACION	EQUIPO DE COMPUTO Y ACCESORIOS	NEZ 2 087 B01 102298	4564	C.P.C. DULCE KARINA PEREZ RODRIGUEZ	NOBREAK	APC	LCD 700 MASTER	3B1416X04810	BUENO	F-0050 A	23/09/2014	JORGE ANGEL GARCIA COUOH	2,398.00	D	43	30/09/2014	RECURSO PROPIO	23/09/2014		DIRECCION DE ADMINISTRACION	NEZAHUALCOYOTL	
4565	1241	000000004	MOBILIARIO Y EQUIPO DE ADMINISTRACION	EQUIPO DE COMPUTO Y ACCESORIOS	NEZ 2 087 B01 102299	4565	C. VICTOR DANIEL LEMUS HERNANDEZ	NOBREAK	APC	LCD 700 MASTER	3B1416X04821	BUENO	F-0050 A	23/09/2014	JORGE ANGEL GARCIA COUOH	2,398.00	D	43	30/09/2014	RECURSO PROPIO	23/09/2014		SUBDIRECCION DE PLANEACION PROYECTOS Y CONSTRUC.	NEZAHUALCOYOTL	
4566	1241	000000004	MOBILIARIO Y EQUIPO DE ADMINISTRACION	EQUIPO DE COMPUTO Y ACCESORIOS	NEZ 2 087 B01 102300	4566	C.ROGELIO SANTOS LOPEZ	NOBREAK	APC	LCD 700 MASTER	3B1416X04840	BUENO	F-0050 A	23/09/2014	JORGE ANGEL GARCIA COUOH	2,398.00	D	43	30/09/2014	RECURSO PROPIO	23/09/2014		SUBDIRECCION DE RECURSOS MATERIALES YADQUISICIONES	NEZAHUALCOYOTL	
4567	1241	000000004	MOBILIARIO Y EQUIPO DE ADMINISTRACION	EQUIPO DE COMPUTO Y ACCESORIOS	NEZ 2 087 B01 102301	4567	C. JOSE CRUZ DIAZ PEREZ	NOBREAK	APC	LCD 700 MASTER	3B1416X04972	REGULAR	F-0050 A	23/09/2014	JORGE ANGEL GARCIA COUOH	2,398.00	D	43	30/09/2014	RECURSO PROPIO	23/09/2014		DIRECCION DE OPERACION HIDRAULICA	NEZAHUALCOYOTL	
4568	1241	000000006	MOBILIARIO Y EQUIPO DE ADMINISTRACION	MOBILIARIO Y EQUIPO DE OFICINA	NEZ 2 087 C02 230004	4568	C. JOSE CRUZ DIAZ PEREZ	BAFLE PROFECIONAL DE 8"	STEREN	S-M	S-S	BUENO	F-0043 A	22/07/2014	JORGE ANGEL GARCIA COUOH	3,572.00	D	8	01/11/2014	RECURSO PROPIO	22/07/2014		COORDINACION DE CULTURA DEL AGUA	COORDINACION DE CULTURA DEL AGUA	
4569	1246	000000002	MAQUINARIA, OTROS EQUIPOS Y HERRAMIENTAS	MAQUINARIA Y ACCESORIOS	NEZ 2 087 C02 236109	4569	C. ANTONIO TLAMINTZI TLAMINTZI	ESTRACTOR PARA BALERO DE 10"	FORZA	1810	S-S	BUENO	F-209 A	13/11/2014	COMERCIALIZADORA Y ABASTECEDORA MEGA S.A. DE C.V.	8,900.00	D	104	30/11/2014	RECURSO PROPIO	13/11/2014		PLANTA DE TRATAMIENTO	NEZAHUALCOYOTL	
4570	1246	000000002	MAQUINARIA, OTROS EQUIPOS Y HERRAMIENTAS	MAQUINARIA Y ACCESORIOS	NEZ 2 087 C02 236110	4570	C. ANTONIO TLAMINTZI TLAMINTZI	DADOS DIFERENCIALES DE 1/8"	URREA	5334	S-S	BUENO	F-209 A	13/11/2014	COMERCIALIZADORA Y ABASTECEDORA MEGA S.A. DE C.V.	5,800.00	D	104	30/11/2014	RECURSO PROPIO	13/11/2014		PLANTA DE TRATAMIENTO	NEZAHUALCOYOTL	
4571	1246	000000002	MAQUINARIA, OTROS EQUIPOS Y HERRAMIENTAS	MAQUINARIA Y ACCESORIOS	NEZ 2 087 C02 236111	4571	C. ANTONIO TLAMINTZI TLAMINTZI	DADOS DIFERENCIALES MILIMETRICO	URREA	5334	S-S	BUENO	F-209 A	13/11/2014	COMERCIALIZADORA Y ABASTECEDORA MEGA S.A. DE C.V.	5,800.00	D	104	30/11/2014	RECURSO PROPIO	13/11/2014		PLANTA DE TRATAMIENTO	NEZAHUALCOYOTL	
4572	1246	000000004	MAQUINARIA, OTROS EQUIPOS Y HERRAMIENTAS	MAQUINARIA Y EQUIPO DIVERSO	NEZ 2 087 C02 148008	4572	N-D	NIVEL TOPOGRAFICO COMPLETO	TOPCON	AT-B2	M95330	N-D	F-217 A	20/11/2014	COMERCIALIZADORA Y ABASTECEDORA MEGA S.A. DE C.V.	20,736.00	D	6	30/11/2014	RECURSO PROPIO	20/11/2014		N-D	NEZAHUALCOYOTL	
4573	1246	000000004	MAQUINARIA, OTROS EQUIPOS Y HERRAMIENTAS	MAQUINARIA Y EQUIPO DIVERSO	NEZ 2 087 C02 236101	4573	C. ROBERTO VILLEGAS GONZALEZ	TALADRO PROFECIONAL	BOSH	GSB-550 RE	S-S	BUENO	F-131 A	22/09/2014	COMERCIALIZADORA Y ABASTECEDORA MEGA S.A. DE C.V.	3,030.00	D	8	01/11/2014	RECURSO PROPIO	22/09/2014		MANTENIMIENTO DE CARCAMOS	NEZAHUALCOYOTL	
4574	1246	000000004	MAQUINARIA, OTROS EQUIPOS Y HERRAMIENTAS	MAQUINARIA Y EQUIPO DIVERSO	NEZ 2 087 C02 236102	4574	C. ROBERTO VILLEGAS GONZALEZ	TALADRO PROFECIONAL	BOSH	GSB-550 RE	S-S	BUENO	F-131 A	22/09/2014	COMERCIALIZADORA Y ABASTECEDORA MEGA S.A. DE C.V.	3,030.00	D	8	01/11/2014	RECURSO PROPIO	22/09/2014		MANTENIMIENTO DE CARCAMOS	NEZAHUALCOYOTL	
4575	1246	000000004	MAQUINARIA, OTROS EQUIPOS Y HERRAMIENTAS	MAQUINARIA Y EQUIPO DIVERSO	NEZ 2 087 C02 236103	4575	C. ROBERTO VILLEGAS GONZALEZ	ESCALERA DIELECTRICA TELESCOPICA DE 12 M	CUPRUM	S-M	S-S	BUENO	F-131 A	22/09/2014	COMERCIALIZADORA Y ABASTECEDORA MEGA S.A. DE C.V.	10,400.00	D	8	01/11/2014	RECURSO PROPIO	22/09/2014		MANTENIMIENTO DE CARCAMOS	NEZAHUALCOYOTL	

ODAPAS

1.- MUNICIPIO: NEZAHUALCOYOTL
2.- NUMERO: 087

3.- AYUNTAMIENTO
ODAS
DIF
OTROS
ESPECIFICAR

4.- FECHA: 31 DE DICIEMBRE DEL 2015
5.- ELABORO: LIC. JESUS FERNANDO DIAZ M. CARGO- JEFE DE CONTROL PATRIMONIAL
6.- REVISO: C. RICARDO XOCHICALE SANCHEZ CARGO- DIRECTOR GENERAL
7.- HOJA: 1 DE 112

INVENTARIO DE BIENES MUEBLES

7 NUM. PROG.	8 NUM DE CUENTA	9 NUM DE SUBCUENTA	NOMBRE DE LA CUENTA	10 NOMBRE DE LA SUBCUENTA	11 NUMERO DE INVENTARIO	12 NUMERO DE RESGUARDO	14 NOMBRE DEL RESGUARDATARIO	15 NOMBRE DEL BIEN MUEBLE	16 MARCA	17 MODELO	18 NUMERO DE SERIE	19 ESTADO DE USO	20 FACTURA NUMERO	FECHA	PROVEEDOR	COSTO	21 POLIZA TIPO	NUMERO	FECHA	22 RECURSO	23 MOVIMIENTOS FECHA ALTA	FECHA BAJA	24 AREA RESPONSABLE	25 LOCALIDAD	26 OBSERVACIONES
4576	1246	000000004	MAQUINARIA, OTROS EQUIPOS Y HERRAMIENTAS	MAQUINARIA Y EQUIPO DIVERSO	NEZ 2 087 C02 236104	4576	C. ROBERTO VILLEGAS GONZALEZ	ESCALERA DIELECTRICA TIPO TIJERA DE 2.5 M	CUPRUM	S-M	S-S	BUENO	F-131 A	22/09/2014	COMERCIALIZADORA Y ABASTECEDORA MEGA S.A. DE C.V.	3,995.00	D	8	01/11/2014	RECURSO PROPIO	22/09/2014		MANTENIMIENTO DE CARCAMOS	NEZAHUALCOYOTL	
4577	1246	000000004	MAQUINARIA, OTROS EQUIPOS Y HERRAMIENTAS	MAQUINARIA Y EQUIPO DIVERSO	NEZ 2 087 C02 236105	4577	C. ROBERTO VILLEGAS GONZALEZ	ESMERIL	TRUPER	ESMA-9N2	S-S	BUENO	F-131 A	22/09/2014	COMERCIALIZADORA Y ABASTECEDORA MEGA S.A. DE C.V.	3,060.00	D	8	01/11/2014	RECURSO PROPIO	22/09/2014		MANTENIMIENTO DE CARCAMOS	NEZAHUALCOYOTL	
4578	1246	000000004	MAQUINARIA, OTROS EQUIPOS Y HERRAMIENTAS	MAQUINARIA Y EQUIPO DIVERSO	NEZ 2 087 C02 236106	4578	C. ROBERTO VILLEGAS GONZALEZ	AMPERIMETRO DE GANCHO	FLUKE	381	S-S	BUENO	F-131 A	22/09/2014	COMERCIALIZADORA Y ABASTECEDORA MEGA S.A. DE C.V.	12,571.50	D	8	01/11/2014	RECURSO PROPIO	22/09/2014		MANTENIMIENTO DE CARCAMOS	NEZAHUALCOYOTL	
4579	1246	000000004	MAQUINARIA, OTROS EQUIPOS Y HERRAMIENTAS	MAQUINARIA Y EQUIPO DIVERSO	NEZ 2 087 C02 236107	4579	C. ROBERTO VILLEGAS GONZALEZ	MEDIDOR DE AISLAMIENTO	KYORITSO	3125	S-S	BUENO	F-131 A	22/09/2014	COMERCIALIZADORA Y ABASTECEDORA MEGA S.A. DE C.V.	17,800.00	D	8	01/11/2014	RECURSO PROPIO	22/09/2014		MANTENIMIENTO DE CARCAMOS	NEZAHUALCOYOTL	
4580	1246	000000004	MAQUINARIA, OTROS EQUIPOS Y HERRAMIENTAS	MAQUINARIA Y EQUIPO DIVERSO	NEZ 2 087 C02 236108	4580	C. ROBERTO VILLEGAS GONZALEZ	JUEGOS DE ACCESORIOS PARA EQUIPO DE OXIATILENO	INFRA	SMITH	S-S	BUENO	F-131 A	22/09/2014	COMERCIALIZADORA Y ABASTECEDORA MEGA S.A. DE C.V.	7,100.00	D	8	01/11/2014	RECURSO PROPIO	22/09/2014		MANTENIMIENTO DE CARCAMOS	NEZAHUALCOYOTL	
4581	1246	000000006	MAQUINARIA, OTROS EQUIPOS Y HERRAMIENTAS	EQUIPO DE RADIO Y COMUNICACIÓN	NEZ 2 087 B01 025158	4581	C. ANTONIO TLAMINTZI TLAMINTZI	RADIOS DE COMUNICACIÓN	MIDLAND	LXT 600	1303188100,1303188597,1303188180 1303187625	BUENO	F-209 A	13/11/2014	COMERCIALIZADORA Y ABASTECEDORA MEGA S.A. DE C.V.	3,400.00	D	104	01/11/2014	RECURSO PROPIO	13/11/2014		PLANTA DE TRATAMIENTO	NEZAHUALCOYOTL	
4582	1246	000000002	MAQUINARIA, OTROS EQUIPOS Y HERRAMIENTAS	MAQUINARIA Y ACCESORIOS	NEZ 2 087 C02 236109	4582	N-D	INTERRUPTOR	S-M	S-M	S-S	N-D	F-20	19/08/2014	CONSTRUCTORA Y COMERCIALIZADORA NUEVO CONCEPTO S.A DE C.V	-9,879.00	D	51	31/08/2014	RECURSO PROPIO		31/08/2014	N-D	NEZAHUALCOYOTL	
4583	1246	000000004	MAQUINARIA, OTROS EQUIPOS Y HERRAMIENTAS	MAQUINARIA Y EQUIPO DIVERSO	NEZ 2 087 C02 234017	4583	C. JOSE CRUZ DIAZ PEREZ	DESTILADOR-ARSENICO	HACH	2266400	4113	BUENO	F-A 2665	16/12/2014	AZTECA 21, S.A. DE C.V.	9,551.00	D	205	31/12/2014	RECURSO PROPIO	16/12/2014		SUBDIRECCION CONTROL DE CALIDAD DEL AGUA	NEZAHUALCOYOTL	
4584	1246	000000004	MAQUINARIA, OTROS EQUIPOS Y HERRAMIENTAS	MAQUINARIA Y EQUIPO DIVERSO	NEZ 2 087 C02 234018	4584	C. JOSE CRUZ DIAZ PEREZ	MEDIDOR MULTIPARAMETRICO	HANNA	HI83200-01	A0028103	BUENO	F-A 2666	16/12/2014	AZTECA 21, S.A. DE C.V.	20,087.00	D	205	31/12/2014	RECURSO PROPIO	16/12/2014		SUBDIRECCION CONTROL DE CALIDAD DEL AGUA	NEZAHUALCOYOTL	
4585	1246	000000004	MAQUINARIA, OTROS EQUIPOS Y HERRAMIENTAS	MAQUINARIA Y EQUIPO DIVERSO	NEZ 2 087 C02 234019	4585	C. JOSE CRUZ DIAZ PEREZ	CONJUNTO DE APARATOS DE DESTILACION	HACH	2265300	4192	BUENO	F-A 2666	16/12/2014	AZTECA 21, S.A. DE C.V.	21,073.00	D	205	31/12/2014	RECURSO PROPIO	16/12/2014		SUBDIRECCION CONTROL DE CALIDAD DEL AGUA	NEZAHUALCOYOTL	
4586	1246	000000004	MAQUINARIA, OTROS EQUIPOS Y HERRAMIENTAS	MAQUINARIA Y EQUIPO DIVERSO	NEZ 2 087 C02 234020	4586	C. JOSE CRUZ DIAZ PEREZ	MEDIDOR PH/EC/TDS/ C	HANNA	HI991300	D0015573	BUENO	F-A 2665	16/12/2014	AZTECA 21, S.A. DE C.V.	11,011.00	D	205	31/12/2014	RECURSO PROPIO	16/12/2014		SUBDIRECCION CONTROL DE CALIDAD DEL AGUA	NEZAHUALCOYOTL	
4587	1246	000000004	MAQUINARIA, OTROS EQUIPOS Y HERRAMIENTAS	MAQUINARIA Y EQUIPO DIVERSO	NEZ 2 087 C02 148008	4587	C. VICTOR DANIEL LEMUS HERNANDEZ	NIVEL TOPOGRAFICO	TOPCON	AT-B2	M95330	BUENO	F-217 A	20/11/2014	COMERCIALIZADORA Y ABASTECEDORA MEGA S.A. DE C.V.	14,702.00	D	223	31/12/2014	RECURSO PROPIO	31/12/2014		SUBDIRECCION DE PLANEACION PROYECTOS Y CONSTRUC.	NEZAHUALCOYOTL	
4588	1246	000000004	MAQUINARIA, OTROS EQUIPOS Y HERRAMIENTAS	MAQUINARIA Y EQUIPO DIVERSO	NEZ 2 087 C02 148009	4588	C. VICTOR DANIEL LEMUS HERNANDEZ	DISTANCIOMETRO	GEOSURV	PD-56	002133	BUENO	F-217 A	20/11/2014	COMERCIALIZADORA Y ABASTECEDORA MEGA S.A. DE C.V.	3,947.00	D	223	31/12/2014	RECURSO PROPIO	31/12/2014		SUBDIRECCION DE PLANEACION PROYECTOS Y CONSTRUC	NEZAHUALCOYOTL	
4589	1246	000000004	MAQUINARIA, OTROS EQUIPOS Y HERRAMIENTAS	MAQUINARIA Y EQUIPO DIVERSO	NEZ 2 087 C02 148008	4589	N-D	NIVEL TOPOGRAFICO COMPLETO	TOPCON	AT-B2	M95330	N-D	F-217 A	20/11/2014	COMERCIALIZADORA Y ABASTECEDORA MEGA S.A. DE C.V.	-20,736.00	D	223	31/12/2014	RECURSO PROPIO		31/12/2014	N-D	NEZAHUALCOYOTL	
4590	1246	000000005	MAQUINARIA, OTROS EQUIPOS Y HERRAMIENTAS	EQUIPO HIDRAULICO	NEZ 2 087 C02 056175	4590	C. JOSE CRUZ DIAZ PEREZ	BOMBA SUMERGIBLE TIPO BECERRO	PUMPS F & Q	WQ10-10-0.75	S-S	REGULAR	F-538	31/12/2014	CARREBO, S.A. DE C.V.	3,681.97	D	138	31/12/2014	RECURSO PROPIO	31/12/2014		DIRECCION DE OPERACIÓN HIDRAULICA	NEZAHUALCOYOTL	
4591	1246	000000005	MAQUINARIA, OTROS EQUIPOS Y HERRAMIENTAS	EQUIPO HIDRAULICO	NEZ 2 087 C02 056176	4591	C. JOSE CRUZ DIAZ PEREZ	BOMBA SUMERGIBLE TIPO BECERRO	PUMPS F & Q	WQ10-10-0.75	S-S	REGULAR	F-538	31/12/2014	CARREBO, S.A. DE C.V.	3,681.97	D	138	31/12/2014	RECURSO PROPIO	31/12/2014		DIRECCION DE OPERACIÓN HIDRAULICA	NEZAHUALCOYOTL	
4592	1246	000000005	MAQUINARIA, OTROS EQUIPOS Y HERRAMIENTAS	EQUIPO HIDRAULICO	NEZ 2 087 C02 056177	4592	C. JOSE CRUZ DIAZ PEREZ	BOMBA SUMERGIBLE TIPO BECERRO	PUMPS F & Q	WQ10-10-0.75	S-S	REGULAR	F-538	31/12/2014	CARREBO, S.A. DE C.V.	3,681.97	D	138	31/12/2014	RECURSO PROPIO	31/12/2014		DIRECCION DE OPERACIÓN HIDRAULICA	NEZAHUALCOYOTL	
4593	1246	000000005	MAQUINARIA, OTROS EQUIPOS Y HERRAMIENTAS	EQUIPO HIDRAULICO	NEZ 2 087 C02 056178	4593	C. JOSE CRUZ DIAZ PEREZ	BOMBA SUMERGIBLE TIPO BECERRO	PUMPS F & Q	WQ10-10-0.75	S-S	REGULAR	F-538	31/12/2014	CARREBO, S.A. DE C.V.	3,681.97	D	138	31/12/2014	RECURSO PROPIO	31/12/2014		DIRECCION DE OPERACIÓN HIDRAULICA	NEZAHUALCOYOTL	
4594	1246	000000005	MAQUINARIA, OTROS EQUIPOS Y HERRAMIENTAS	EQUIPO HIDRAULICO	NEZ 2 087 C02 056179	4594	C. JOSE CRUZ DIAZ PEREZ	BOMBA SUMERGIBLE TIPO BECERRO	PUMPS F & Q	WQ10-10-0.75	S-S	REGULAR	F-538	31/12/2014	CARREBO, S.A. DE C.V.	3,681.97	D	138	31/12/2014	RECURSO PROPIO	31/12/2014		DIRECCION DE OPERACIÓN HIDRAULICA	NEZAHUALCOYOTL	
4595	1246	000000005	MAQUINARIA, OTROS EQUIPOS Y HERRAMIENTAS	EQUIPO HIDRAULICO	NEZ 2 087 C02 056180	4595	C. JOSE CRUZ DIAZ PEREZ	BOMBA SUMERGIBLE TIPO BECERRO	PUMPS F & Q	WQ10-10-0.75	S-S	REGULAR	F-538	31/12/2014	CARREBO, S.A. DE C.V.	3,681.97	D	138	31/12/2014	RECURSO PROPIO	31/12/2014		DIRECCION DE OPERACIÓN HIDRAULICA	NEZAHUALCOYOTL	
4596	1246	000000005	MAQUINARIA, OTROS EQUIPOS Y HERRAMIENTAS	EQUIPO HIDRAULICO	NEZ 2 087 C02 056181	4596	C. JOSE CRUZ DIAZ PEREZ	BOMBA SUMERGIBLE TIPO BECERRO	PUMPS F & Q	WQ10-10-0.75	S-S	REGULAR	F-538	31/12/2014	CARREBO, S.A. DE C.V.	3,681.97	D	138	31/12/2014	RECURSO PROPIO	31/12/2014		DIRECCION DE OPERACIÓN HIDRAULICA	NEZAHUALCOYOTL	
4597	1246	000000005	MAQUINARIA, OTROS EQUIPOS Y HERRAMIENTAS	EQUIPO HIDRAULICO	NEZ 2 087 C02 056182	4597	C. JOSE CRUZ DIAZ PEREZ	BOMBA SUMERGIBLE TIPO BECERRO	PUMPS F & Q	WQ10-10-0.75	S-S	REGULAR	F-538	31/12/2014	CARREBO, S.A. DE C.V.	3,681.97	D	138	31/12/2014	RECURSO PROPIO	31/12/2014		DIRECCION DE OPERACIÓN HIDRAULICA	NEZAHUALCOYOTL	
4598	1246	000000005	MAQUINARIA, OTROS EQUIPOS Y HERRAMIENTAS	EQUIPO HIDRAULICO	NEZ 2 087 C02 056183	4598	C. JOSE CRUZ DIAZ PEREZ	BOMBA SUMERGIBLE TIPO BECERRO	PUMPS F & Q	WQ10-10-0.75	S-S	REGULAR	F-538	31/12/2014	CARREBO, S.A. DE C.V.	3,681.97	D	138	31/12/2014	RECURSO PROPIO	31/12/2014		DIRECCION DE OPERACIÓN HIDRAULICA	NEZAHUALCOYOTL	
4599	1246	000000005	MAQUINARIA, OTROS EQUIPOS Y HERRAMIENTAS	EQUIPO HIDRAULICO	NEZ 2 087 C02 056184	4599	C. JOSE CRUZ DIAZ PEREZ	BOMBA SUMERGIBLE TIPO BECERRO	PUMPS F & Q	WQ10-10-0.75	S-S	REGULAR	F-538	31/12/2014	CARREBO, S.A. DE C.V.	3,681.97	D	138	31/12/2014	RECURSO PROPIO	31/12/2014		DIRECCION DE OPERACIÓN HIDRAULICA	NEZAHUALCOYOTL	
4600	1246	000000005	MAQUINARIA, OTROS EQUIPOS Y HERRAMIENTAS	EQUIPO HIDRAULICO	NEZ 2 087 C02 056185	4600	C. JOSE CRUZ DIAZ PEREZ	BOMBA SUMERGIBLE TIPO BECERRO	PUMPS F & Q	WQ10-10-0.75	S-S	REGULAR	F-538	31/12/2014	CARREBO, S.A. DE C.V.	3,681.97	D	138	31/12/2014	RECURSO PROPIO	31/12/2014		DIRECCION DE OPERACIÓN HIDRAULICA	NEZAHUALCOYOTL	
4601	1246	000000005	MAQUINARIA, OTROS EQUIPOS Y HERRAMIENTAS	EQUIPO HIDRAULICO	NEZ 2 087 C02 056186	4601	C. JOSE CRUZ DIAZ PEREZ	BOMBA SUMERGIBLE TIPO BECERRO	PUMPS F & Q	WQ10-10-0.75	S-S	REGULAR	F-538	31/12/2014	CARREBO, S.A. DE C.V.	3,681.97	D	138	31/12/2014	RECURSO PROPIO	31/12/2014		DIRECCION DE OPERACIÓN HIDRAULICA	NEZAHUALCOYOTL	
4602	1246	000000005	MAQUINARIA, OTROS EQUIPOS Y HERRAMIENTAS	EQUIPO HIDRAULICO	NEZ 2 087 C02 056187	4602	C. JOSE CRUZ DIAZ PEREZ	BOMBA SUMERGIBLE TIPO BECERRO	PUMPS F & Q	WQ10-10-0.75	S-S	REGULAR	F-538	31/12/2014	CARREBO, S.A. DE C.V.	3,681.97	D	138	31/12/2014	RECURSO PROPIO	31/12/2014		DIRECCION DE OPERACIÓN HIDRAULICA	NEZAHUALCOYOTL	
4603	1246	000000005	MAQUINARIA, OTROS EQUIPOS Y HERRAMIENTAS	EQUIPO HIDRAULICO	NEZ 2 087 C02 056188	4603	C. JOSE CRUZ DIAZ PEREZ	BOMBA SUMERGIBLE TIPO BECERRO	PUMPS F & Q	WQ10-10-0.75	S-S	REGULAR	F-538	31/12/2014	CARREBO, S.A. DE C.V.	3,681.97	D	138	31/12/2014	RECURSO PROPIO	31/12/2014		DIRECCION DE OPERACIÓN HIDRAULICA	NEZAHUALCOYOTL	
4604	1246	000000005	MAQUINARIA, OTROS EQUIPOS Y HERRAMIENTAS	EQUIPO HIDRAULICO	NEZ 2 087 C02 056189	4604	C. JOSE CRUZ DIAZ PEREZ	BOMBA SUMERGIBLE TIPO BECERRO	PUMPS F & Q	WQ10-10-0.75	S-S	REGULAR	F-538	31/12/2014	CARREBO, S.A. DE C.V.	3,681.97	D	138	31/12/2014	RECURSO PROPIO	31/12/2014		DIRECCION DE OPERACIÓN HIDRAULICA	NEZAHUALCOYOTL	
4605	1246	000000005	MAQUINARIA, OTROS EQUIPOS Y HERRAMIENTAS	EQUIPO HIDRAULICO	NEZ 2 087 C02 056190	4605	C. JOSE CRUZ DIAZ PEREZ	BOMBA SUMERGIBLE TIPO BECERRO	PUMPS F & Q	WQ10-10-0.75	S-S	REGULAR	F-538	31/12/2014	CARREBO, S.A. DE C.V.	3,681.97	D	138	31/12/2014	RECURSO PROPIO	31/12/2014		DIRECCION DE OPERACIÓN HIDRAULICA	NEZAHUALCOYOTL	
4606	1246	000000005	MAQUINARIA, OTROS EQUIPOS Y HERRAMIENTAS	EQUIPO HIDRAULICO	NEZ 2 087 C02 056191	4606	C. JOSE CRUZ DIAZ PEREZ	BOMBA SUMERGIBLE TIPO BECERRO	PUMPS F & Q	WQ10-10-0.75	S-S	REGULAR	F-538	31/12/2014	CARREBO, S.A. DE C.V.	3,681.97	D	138	31/12/2014	RECURSO PROPIO	31/12/2014		DIRECCION DE OPERACIÓN HIDRAULICA	NEZAHUALCOYOTL	
4607	1246	000000005	MAQUINARIA, OTROS EQUIPOS Y HERRAMIENTAS	EQUIPO HIDRAULICO	NEZ 2 087 C02 056192	4607	C. JOSE CRUZ DIAZ PEREZ	BOMBA SUMERGIBLE TIPO BECERRO	PUMPS F & Q	WQ10-10-0.75	S-S	REGULAR	F-538	31/12/2014	CARREBO, S.A. DE C.V.	3,681.97	D	138	31/12/2014	RECURSO PROPIO	31/12/2014		DIRECCION DE OPERACIÓN HIDRAULICA	NEZAHUALCOYOTL	
4608	1246	000000005	MAQUINARIA, OTROS EQUIPOS Y HERRAMIENTAS	EQUIPO HIDRAULICO	NEZ 2 087 C02 056193	4608	C. JOSE CRUZ DIAZ PEREZ	BOMBA SUMERGIBLE TIPO BECERRO	PUMPS F & Q	WQ10-10-0.75	S-S	REGULAR	F-538	31/12/2014	CARREBO, S.A. DE C.V.	3,681.97	D	138	31/12/2014	RECURSO PROPIO	31/12/2014		DIRECCION DE OPERACIÓN HIDRAULICA	NEZAHUALCOYOTL	
4609	1246	000000005	MAQUINARIA, OTROS EQUIPOS Y HERRAMIENTAS	EQUIPO HIDRAULICO	NEZ 2 087 C02 056194	4609	C. JOSE CRUZ DIAZ PEREZ	BOMBA SUMERGIBLE TIPO BECERRO	PUMPS F & Q	WQ10-10-0.75	S-S	REGULAR	F-538	31/12/2014	CARREBO, S.A. DE C.V.	3,681.97	D	138	31/12/2014	RECURSO PROPIO	31/12/2014		DIRECCION DE OPERACIÓN HIDRAULICA	NEZAHUALCOYOTL	
4610	1246	000000005	MAQUINARIA, OTROS EQUIPOS Y HERRAMIENTAS	EQUIPO HIDRAULICO	NEZ 2 087 C02 056195	4610	C. JOSE CRUZ DIAZ PEREZ	BOMBA SUMERGIBLE TIPO BECERRO	PUMPS F & Q	WQ10-10-0.75	S-S	REGULAR	F-538	31/12/2014	CARREBO, S.A. DE C.V.	3,681.97	D	138	31/12/2014	RECURSO PROPIO	31/12/2014		DIRECCION DE OPERACIÓN HIDRAULICA	NEZAHUALCOYOTL	
4611	1246	000000005	MAQUINARIA, OTROS EQUIPOS Y HERRAMIENTAS	EQUIPO HIDRAULICO	NEZ 2 087 C02 056196	4611	C. JOSE CRUZ DIAZ PEREZ	BOMBA SUMERGIBLE TIPO BECERRO	PUMPS F & Q	WQ10-10-0.75	S-S	REGULAR	F-538	31/12/2014	CARREBO, S.A. DE C.V.	3,681.97	D	138	31/12/2014	RECURSO PROPIO	31/12/2014		DIRECCION DE OPERACIÓN HIDRAULICA	NEZAHUALCOYOTL	
4612	1246	000000005	MAQUINARIA, OTROS EQUIPOS Y HERRAMIENTAS	EQUIPO HIDRAULICO	NEZ 2 087 C02 056197	4612	C. JOSE CRUZ DIAZ PEREZ	BOMBA SUMERGIBLE TIPO BECERRO	PUMPS F & Q	WQ10-10-0.75	S-S	REGULAR	F-538	31/12/2014	CARREBO, S.A. DE C.V.	3,681.97	D	138	31/12/2014	RECURSO PROPIO	31/12/2014		DIRECCION DE OPERACIÓN HIDRAULICA	NEZAHUALCOYOTL	
4613	1246	000000005	MAQUINARIA, OTROS EQUIPOS Y HERRAMIENTAS	EQUIPO HIDRAULICO	NEZ 2 087 C02 056198	4613	C. JOSE CRUZ DIAZ PEREZ	BOMBA SUMERGIBLE TIPO BECERRO	PUMPS F & Q	WQ10-10-0.75	S-S	REGULAR	F-538	31/12/2014	CARREBO, S.A. DE C.V.	3,681.97	D	138	31/12/2014	RECURSO PROPIO	31/12/2014		DIRECCION DE OPERACIÓN HIDRAULICA	NEZAHUALCOYOTL	
4614	1246	000000005	MAQUINARIA, OTROS EQUIPOS Y HERRAMIENTAS	EQUIPO HIDRAULICO	NEZ 2 087 C02 056199	4614	C. JOSE CRUZ DIAZ PEREZ	BOMBA SUMERGIBLE TIPO BECERRO	PUMPS F & Q	WQ10-10-0.75	S-S	REGULAR	F-538	31/12/2014	CARREBO, S.A. DE C.V.	3,681.97	D	138	31/12/2014	RECURSO PROPIO	31/12/2014		DIRECCION DE OPERACIÓN HIDRAULICA	NEZAHUALCOYOTL	
4615	1246	000000005	MAQUINARIA, OTROS EQUIPOS Y HERRAMIENTAS	EQUIPO HIDRAULICO	NEZ 2 087 C02 056200	4615	C. JOSE CRUZ DIAZ PEREZ	BOMBA SUMERGIBLE TIPO BECERRO	PUMPS F & Q	WQ10-10-0.75	S-S	REGULAR	F-538	31/12/2014	CARREBO, S.A. DE C.V.	3,681.97	D	138	31/12/2014	RECURSO PROPIO	31/12/2014		DIRECCION DE OPERACIÓN HIDRAULICA	NEZAHUALCOYOTL	
4616	1246	000000005	MAQUINARIA, OTROS EQUIPOS Y HERRAMIENTAS	EQUIPO HIDRAULICO	NEZ 2 087 C02 056201	4616	C. JOSE CRUZ DIAZ PEREZ	BOMBA SUMERGIBLE TIPO BECERRO	PUMPS F & Q	WQ10-10-0.75	S-S	REGULAR	F-538	31/12/2014	CARREBO, S.A. DE C.V.	3,681.97	D	138	31/12/2014	RECURSO PROPIO	31/12/2014		DIRECCION DE OPERACIÓN HIDRAULICA	NEZAHUALCOYOTL	
4617	1246	000000005	MAQUINARIA, OTROS EQUIPOS Y HERRAMIENTAS	EQUIPO HIDRAULICO	NEZ 2 087 C02 056202	4617	C. JOSE CRUZ DIAZ PEREZ	BOMBA SUMERGIBLE TIPO BECERRO	PUMPS F & Q	WQ10-10-0.75	S-S	REGULAR	F-538	31/12/2014	CARREBO, S.A. DE C.V.	3,681.97	D	138	31/12/2014	RECURSO PROPIO	31/12/2014		DIRECCION DE OPERACIÓN HIDRAULICA	NEZAHUALCOYOTL	
4618	1246	000000005	MAQUINARIA, OTROS EQUIPOS Y HERRAMIENTAS	EQUIPO HIDRAULICO	NEZ 2 087 C02 056203	4618	C. JOSE CRUZ DIAZ PEREZ	BOMBA SUMERGIBLE TIPO BECERRO	PUMPS F & Q	WQ10-10-0.75	S-S	REGULAR	F-538	31/12/2014	CARREBO, S.A. DE C.V.	3,681.97	D	138	31/12/2014	RECURSO PROPIO	31/12/2014		DIRECCION DE OPERACIÓN HIDRAULICA	NEZAHUALCOYOTL	
4619	1246	000000005	MAQUINARIA, OTROS EQUIPOS Y HERRAMIENTAS	EQUIPO HIDRAULICO	NEZ 2 087 C02 056204	4619	C. JOSE CRUZ DIAZ PEREZ	BOMBA SUMERGIBLE TIPO BECERRO	PUMPS F & Q	WQ10-10-0.75	S-S	REGULAR	F-538	31/12/2014	CARREBO, S.A. DE C.V.	3,681.97	D	138	31/12/2014	RECURSO PROPIO	31/12/2014		DIRECCION DE OPERACIÓN HIDRAULICA	NEZAHUALCOYOTL	
4620	1241	000000005	MOBILIARIO Y EQUIPO DE ADMINISTRACION	MOBILIARIO Y EQUIPO DE OFICINA	NEZ 2 087 B01 154009	4620	C. BERENICE DE LA ROSA APARICIO	ENGARGOLADORA	GBC	KOMBO 450	AH02354P	BUENO	F-96	13/07/2015	AZ GRUPO EMPRESARIAL INTELIGENTE, S.A. DE C.V.	5,840.00	D	31	31/07/2015	RECURSO PROPIO	31/12/2014		SUBDIRECCION DE CONTABILIDAD	NEZAHUALCOYOTL	
4621	1246	000000004	MAQUINARIA, OTROS EQUIPOS Y HERRAMIENTAS	MAQUINARIA Y EQUIPO DIVERSO	NEZ 2 087 C02 154008	4621	C. ROBERTO VILLEGAS GONZALEZ	ARRANCADOR DE ESTADO SOLIDO	ABR	S-M	S-S	BUENO	F-210	31-08-2015	LIDIA HERNANDEZ CARMONA	356,000.00	D	40	31/08/2015	RECURSO PROPIO	31/08/2015		SUBDIRECCION DE ALCANTARILLADO	NEZAHUALCOYOTL	
4622	1249	000000008	OTROS BIENES MUEBLES	DIVERSOS	NEZ 2 087 C02 234021	4622	C. ANTONIO TLAMINTZI TLAMINTZI	MEDIDOR MULTIPARAMETRICO	HANNA	HI83200-01	SN00000787	BUENO	F-A 4123	17-12-2015	AZTECA 21, S.A. DE C.V.	22,304.63	D	33	31/12/2015	RECURSO PROPIO	31/12/2015		SUBDIRECCION DE CONTROL DE CALIDAD Y CULTURA DEL AGUA	NEZAHUALCOYOTL	
4623	1249	000000008	OTROS BIENES MUEBLES	DIVERSOS	NEZ 2 087 C02 234022	4623	C. ANTONIO TLAMINTZI TLAMINTZI	FOTOMETRO DE POTACIO	HANNA	HI96750	SN08530809	BUENO	F-A 4148	28/12/2015	AZTECA 21, S.A. DE C.V.	8,171.83	D	35	31/12/2015	RECURSO PROPIO	31/12/2015		SUBDIRECCION DE CONTROL DE CALIDAD Y CULTURA DEL AGUA	NEZAHUALCOYOTL	
4624	1249	000000008	OTROS BIENES MUEBLES	DIVERSOS	NEZ 2 087 C02 234023	4624	C. ANTONIO TLAMINTZI TLAMINTZI	MEDIDOR DE PH/EC/TDS/C	HANNA	HI991300	S-S	BUENO	F-A 4148	28/12/2015	AZTECA 21, S.A. DE C.V.	12,256.00	D	36	31/12/2015	RECURSO PROPIO	31/12/2015		SUBDIRECCION DE CONTROL DE CALIDAD Y CULTURA DEL AGUA	NEZAHUALCOYOTL	
4625	1249	000000008	OTROS BIENES MUEBLES	DIVERSOS	NEZ 2 087 C02 234024	4625	C. ANTONIO TLAMINTZI TLAMINTZI	CALENTADOR Y APARATO DE SOPORTE	ELECTROTHE	2274400	M141430	BUENO	F-A 4149	29/12/2015	AZTECA 21, S.A. DE C.V.	68,702.45	D	33	31/12/2015	RECURSO PROPIO	31/12/2015		SUBDIRECCION DE CONTROL DE CALIDAD Y CULTURA DEL AGUA	NEZAHUALCOYOTL	
															TOTAL	122,761,678.97									

COMISARIO
C. ADOLFO CERQUEDA REBOLLO

DIR. GENERAL
C. LETICIA MANZANO MENDOZA

DIR. FINANZAS
C. CELERINO LOPEZ BAZAN

ODAPAS
ORGANISMO DESCENTRALIZADO DE AGUA POTABLE ALCANTARILLADO Y SANEAMIENTO DE NEZAHUALCOYOTL
DIRECCION DE FINANZAS

CONTRALORIA INTERNA
CONTRALORIA
LIC. REYNA SU... BONILLA

ODAPAS

1.- MUNICIPIO: NEZAHUALCOYOTL
2.- NUMERO: 087
3.-

AYUNTAMIENTO
ODAS
DIF
OTROS ESPECIFICAR

FECHA: 31 DE DICIEMBRE DE 2015
5.- ELABORO: LIC. JESUS FERNANDO DIAZ N CARGO- JEFE DE CONTROL PATRIMONIAL
6.- REVISO: C. RICARDO XOCHICALE SANCH CARGO- DIRECTOR GENERAL
7.- HOJA: 1 DE 2 DE

CEDULA DE BIENES INMUEBLES

1 NUM. PROG.	2 NUM. DE CUENTA	3 NUM. DE SUBCUENTA	4 NOMBRE DE LA CUENTA	5 NOMBRE DE LA SUBCUENTA	6 NOMBRE DEL INMUEBLE	7 UBICACION	8 LOCALIDAD	9 MEDIDAS Y COLINDANCIAS NORTE	SUR	ORIENTE	PONIENTE	10 SUPERFICIE M2	11 CONSTRUCCION CONSTRUIDA M2	12 VALOR DEL INMUEBLE	13 USO
1	1233	000000005	EDIFICIOS NO HABITACIONALES	EDIFICIOS ADMINISTRATIVOS	ODAPAS NEZAHUALCOYOTL OFICINAS CENTRALES	CALLE 7 ESQ. BORDO DE XOCHIACA	NEZAHUALCOYOTL	BORDO DE XOCHIACA	BORDO DE XOCHIACA	BORDO DE XOCHIACA	CALLE 7	20,743.00 MT2	18,985.50 MT2	1,300,659.07	
2	1233	000000006	OTROS EDIFICIOS		ODAPAS NEZAHUALCOYOTL PLANTA TRATADORA DE AGUAS NEGRAS	CALLE 7 ESQ. BORDO DE XOCHIACA	NEZAHUALCOYOTL	BORDO DE XOCHIACA	BORDO DE XOCHIACA	BORDO DE XOCHIACA	CALLE 7	20,743.00 MT2	18,955.50 MT2	2,910,657.66	
3	1233	000000008	EDIFICIOS NO HABITACIONALES	OTROS EDIFICIOS	CARCAMO CHIMALHUACAN	AV. CHIMALHUACAN ESQ. CALLE 7	NEZAHUALCOYOTL	13.5	13.5	70.1	70.1	946.35 MT2	465.66 MT2	279,969.30	
4	1233	000000008	EDIFICIOS NO HABITACIONALES	OTROS EDIFICIOS	CARCAMO MARAVILLAS	BORDO DE XOCHIACA	NEZAHUALCOYOTL	15.0	15.0	45.0	45.0	3,926.25 MT2	791.65 MT2	308,726.85	
5	1233	000000008	EDIFICIOS NO HABITACIONALES	OTROS EDIFICIOS	CARCAMO ADOLFO LOPEZ MATEOS	BORDO DE XOCHIACA	NEZAHUALCOYOTL	98.5	98.5	46.5	46.5	3,185.25 MT2	531.55 MT2	345,278.13	
6	1233	000000008	EDIFICIOS NO HABITACIONALES	OTROS EDIFICIOS	CARCAMO SOR JUANA	BORDO DE XOCHIACA Y AV. SOR JUANA	NEZAHUALCOYOTL	122.0	122.0	43.5	43.5	5,307.00 MT2	1,456.25 MT2	460,855.63	
7	1233	000000008	EDIFICIOS NO HABITACIONALES	OTROS EDIFICIOS	CARCAMO VICENTE VILLADA	BORDO DE XOCHIACA Y AV. VICENTE VILLADA	NEZAHUALCOYOTL	122.0	122.0	43.5	43.5	2,737.00 MT2	527.50 MT2	405,740.56	
8	1233	000000008	EDIFICIOS NO HABITACIONALES	OTROS EDIFICIOS	CARCAMO CARMELO PEREZ	BORDO DE XOCHIACA Y AV. CARMELO PEREZ	NEZAHUALCOYOTL	90.0	90.0	21.3	21.3	1,917.00 MT2	599.50 MT2	581,231.18	
9	1233	000000008	EDIFICIOS NO HABITACIONALES	OTROS EDIFICIOS	CARCAMO LA ESPERANZA	PROLG. 4ª AV. Y CALLE 14	NEZAHUALCOYOTL	53.5	53.5	29.0	29.0	1,551.50 MT2	565.50 MT2	424,757.68	
10	1233	000000008	EDIFICIOS NO HABITACIONALES	OTROS EDIFICIOS	CARCAMO LOS REYES	AV. NORTE 2 Y CALLE OTE 41	NEZAHUALCOYOTL	58.0	58.0	29.5	29.5	1,711.00 MT2	593.00 MT2	367,413.68	
11	1233	000000008	EDIFICIOS NO HABITACIONALES	OTROS EDIFICIOS	CARCAMO CENTRAL ZONA NORTE	AV. CENTRAL Y BLVD. RIO DE LOS REMEDIOS	NEZAHUALCOYOTL	44.6	44.8	30.1	30.1	1,372.45 MT2	654.50 MT2	561,859.63	
12	1233	000000008	EDIFICIOS NO HABITACIONALES	OTROS EDIFICIOS	CARCAMO SAN FELIPE	BLVD. RIO DE LOS REMEDIOS Y AV. VALLE ALTO	NEZAHUALCOYOTL	44.6	44.8	30.1	30.1	708.96 MT2	258.90 MT2	371,902.68	
													TOTAL	8,139,901.63	

14 CLASIFICACION DE ZONA	15 NUMERO DE ESCRITURA O CONVENIO	16 NUMERO DEL REGISTRO PUBLICO DE LA PROPIEDAD	17 CLAVE CATASTRAL	18 VALOR CATASTRAL	19 SITUACION JURIDICA	20 MODALIDAD DE ADQUISICION	21 FECHA DE ADQUISICION	22 POLIZAS TIPO	NUMERO	FECHA	23 MOVIMIENTOS FECHA DE ALTA	FECHA DE BAJA	24 OBSERVACIONES
C	NO DISPONIBLE	NO DISPONIBLE	NO DISPONIBLE	NO DISPONIBLE	NO DISPONIBLE	NO DISPONIBLE	NO DISPONIBLE	NO DISPONIBLE	NO DISPONIBLE	NO DISPONIBLE	NO DISPONIBLE		
C	NO DISPONIBLE	NO DISPONIBLE	NO DISPONIBLE	NO DISPONIBLE	NO DISPONIBLE	NO DISPONIBLE	NO DISPONIBLE	NO DISPONIBLE	NO DISPONIBLE	NO DISPONIBLE	NO DISPONIBLE		
C	NO DISPONIBLE	NO DISPONIBLE	NO DISPONIBLE	NO DISPONIBLE	NO DISPONIBLE	NO DISPONIBLE	NO DISPONIBLE	NO DISPONIBLE	NO DISPONIBLE	NO DISPONIBLE	NO DISPONIBLE		
C	NO DISPONIBLE	NO DISPONIBLE	NO DISPONIBLE	NO DISPONIBLE	NO DISPONIBLE	NO DISPONIBLE	NO DISPONIBLE	NO DISPONIBLE	NO DISPONIBLE	NO DISPONIBLE	NO DISPONIBLE		
C	NO DISPONIBLE	NO DISPONIBLE	NO DISPONIBLE	NO DISPONIBLE	NO DISPONIBLE	NO DISPONIBLE	NO DISPONIBLE	NO DISPONIBLE	NO DISPONIBLE	NO DISPONIBLE	NO DISPONIBLE		
C	NO DISPONIBLE	NO DISPONIBLE	NO DISPONIBLE	NO DISPONIBLE	NO DISPONIBLE	NO DISPONIBLE	NO DISPONIBLE	NO DISPONIBLE	NO DISPONIBLE	NO DISPONIBLE	NO DISPONIBLE		
C	NO DISPONIBLE	NO DISPONIBLE	NO DISPONIBLE	NO DISPONIBLE	NO DISPONIBLE	NO DISPONIBLE	NO DISPONIBLE	NO DISPONIBLE	NO DISPONIBLE	NO DISPONIBLE	NO DISPONIBLE		
C	NO DISPONIBLE	NO DISPONIBLE	NO DISPONIBLE	NO DISPONIBLE	NO DISPONIBLE	NO DISPONIBLE	NO DISPONIBLE	NO DISPONIBLE	NO DISPONIBLE	NO DISPONIBLE	NO DISPONIBLE		
C	NO DISPONIBLE	NO DISPONIBLE	NO DISPONIBLE	NO DISPONIBLE	NO DISPONIBLE	NO DISPONIBLE	NO DISPONIBLE	NO DISPONIBLE	NO DISPONIBLE	NO DISPONIBLE	NO DISPONIBLE		
C	NO DISPONIBLE	NO DISPONIBLE	NO DISPONIBLE	NO DISPONIBLE	NO DISPONIBLE	NO DISPONIBLE	NO DISPONIBLE	NO DISPONIBLE	NO DISPONIBLE	NO DISPONIBLE	NO DISPONIBLE		
C	NO DISPONIBLE	NO DISPONIBLE	NO DISPONIBLE	NO DISPONIBLE	NO DISPONIBLE	NO DISPONIBLE	NO DISPONIBLE	NO DISPONIBLE	NO DISPONIBLE	NO DISPONIBLE	NO DISPONIBLE		

COMISARIO
C. ADOLFO CERQUEDA REBOLLO

DIR. GENERAL
C. LETICIA MANZANO MENDOZA

DIR. FINANZAS
CELERINO LOPEZ BAZAN

CONTRALORIA
LIC. VICTOR MANUEL PONCE ORNELAS

ODAPAS
ORGANISMO DESCENTRALIZADO DE AGUA POTABLE ALCANTARILLADO Y SANEAMIENTO DE NEZAHUALCOYOTL
DIRECCIÓN DE FINANZAS

DIA	MES	AÑO
31	12	2015

ODAPAS

1.- MUNICIPIO: NEZAHUALCOYOTL
2.- NUMERO: 087

3.- AYUNTAMIENTO / ODAS X / DIF / OTROS — ESPECIFICAR

FECHA: 31 DE DICIEMBRE DEL 2015
ELABORO: LIC. JESUS FERNANDO DIAZ M. CARGO- JEFE DE CONTROL PATRIMONIAL
REVISO: C. RICARDO XOCHICALE SANCHEZ CARGO- DIRECTOR GENERAL
HOJA: 6 DE 6

INVENTARIO DE BIENES MUEBLES PATRIMONIALES DE BAJO COSTO

8 NUM. PROG	9 NUM. DE PARTIDA POR EL OBJETO DEL GASTO	10 NOMBRE DE LA PARTIDA	11 NUMERO DE INVENTARIO	12 NUMERO DE RESGUARDO	13 NOMBRE DEL RESGUARDATARIO	14 NOMBRE DEL MUEBLE	15 MARCA	16 MODELO	17 NUMERO DE SERIE	18 ESTADO DE USO	19 FACTURA NUMERO	FACTURA FECHA	FACTURA PROVEEDOR	COSTO	20 POLIZA TIPO	POLIZA NUMERO	POLIZA FECHA	21 ORIGEN DEL RECURSO	22 MOVIMIENTOS FECHA ALTA	FECHA BAJA	23 AREA RESPONSABLE	24 LOCALIDAD	25 OBSERVACIONES
1	30021	EJERCICIOS ANTERIORES	ODAPAS-8707-PS113-031	1	N-D	EXTINTOR	S-M	S-M	S-S	N-D	F-2116	28/06/2007	AGRUPACION DE DISTRIBUIDORES Y PRESTADORES DE SERVICIOS S.A DE C.V.	978.08	D	27	31/01/2009	RECURSO PROPIO	28/06/2007		N-D	NEZAHUALCOYOTL	RECLASIFICACION DE BIENES ENERO DEL 2009
2	30021	EJERCICIOS ANTERIORES	ODAPAS-8707-PS113-032	2	N-D	EXTINTOR	S-M	S-M	S-S	N-D	F-2116	28/06/2007	AGRUPACION DE DISTRIBUIDORES Y PRESTADORES DE SERVICIOS S.A DE C.V.	978.08	D	27	31/01/2009	RECURSO PROPIO	28/06/2007		N-D	NEZAHUALCOYOTL	RECLASIFICACION DE BIENES ENERO DEL 2009
3	30021	EJERCICIOS ANTERIORES	ODAPAS-8707-PS113-033	3	N-D	EXTINTOR	S-M	S-M	S-S	N-D	F-2116	28/06/2007	AGRUPACION DE DISTRIBUIDORES Y PRESTADORES DE SERVICIOS S.A DE C.V.	978.08	D	27	31/01/2009	RECURSO PROPIO	28/06/2007		N-D	NEZAHUALCOYOTL	RECLASIFICACION DE BIENES ENERO DEL 2009
4	30021	EJERCICIOS ANTERIORES	ODAPAS-8707-PS113-034	4	N-D	EXTINTOR	S-M	S-M	S-S	N-D	F-2116	28/06/2007	AGRUPACION DE DISTRIBUIDORES Y PRESTADORES DE SERVICIOS S.A DE C.V.	978.08	D	27	31/01/2009	RECURSO PROPIO	28/06/2007		N-D	NEZAHUALCOYOTL	RECLASIFICACION DE BIENES ENERO DEL 2009
5	30021	EJERCICIOS ANTERIORES	ODAPAS-8707-PS113-035	5	N-D	EXTINTOR	S-M	S-M	S-S	N-D	F-2116	28/06/2007	AGRUPACION DE DISTRIBUIDORES Y PRESTADORES DE SERVICIOS S.A DE C.V.	978.08	D	27	31/01/2009	RECURSO PROPIO	28/06/2007		N-D	NEZAHUALCOYOTL	RECLASIFICACION DE BIENES ENERO DEL 2009
6	30021	EJERCICIOS ANTERIORES	ODAPAS-8707-PS113-036	6	N-D	EXTINTOR	S-M	S-M	S-S	N-D	F-2116	28/06/2007	AGRUPACION DE DISTRIBUIDORES Y PRESTADORES DE SERVICIOS S.A DE C.V.	978.08	D	27	31/01/2009	RECURSO PROPIO	28/06/2007		N-D	NEZAHUALCOYOTL	RECLASIFICACION DE BIENES ENERO DEL 2009
7	30021	EJERCICIOS ANTERIORES	ODAPAS-8707-PS113-037	7	N-D	EXTINTOR	S-M	S-M	S-S	N-D	F-2116	28/06/2007	AGRUPACION DE DISTRIBUIDORES Y PRESTADORES DE SERVICIOS S.A DE C.V.	978.08	D	27	31/01/2009	RECURSO PROPIO	28/06/2007		N-D	NEZAHUALCOYOTL	RECLASIFICACION DE BIENES ENERO DEL 2009
8	30021	EJERCICIOS ANTERIORES	ODAPAS-8707-PS113-038	8	N-D	EXTINTOR	S-M	S-M	S-S	N-D	F-2116	28/06/2007	AGRUPACION DE DISTRIBUIDORES Y PRESTADORES DE SERVICIOS S.A DE C.V.	978.08	D	27	31/01/2009	RECURSO PROPIO	28/06/2007		N-D	NEZAHUALCOYOTL	RECLASIFICACION DE BIENES ENERO DEL 2009
9	30021	EJERCICIOS ANTERIORES	ODAPAS-8707-PS113-039	9	N-D	EXTINTOR	S-M	S-M	S-S	N-D	F-2116	28/06/2007	AGRUPACION DE DISTRIBUIDORES Y PRESTADORES DE SERVICIOS S.A DE C.V.	978.08	D	27	31/01/2009	RECURSO PROPIO	28/06/2007		N-D	NEZAHUALCOYOTL	RECLASIFICACION DE BIENES ENERO DEL 2009
10	30021	EJERCICIOS ANTERIORES	ODAPAS-8707-PS113-040	10	N-D	EXTINTOR	S-M	S-M	S-S	N-D	F-2116	28/06/2007	AGRUPACION DE DISTRIBUIDORES Y PRESTADORES DE SERVICIOS S.A DE C.V.	978.08	D	27	31/01/2009	RECURSO PROPIO	28/06/2007		N-D	NEZAHUALCOYOTL	RECLASIFICACION DE BIENES ENERO DEL 2009
11	30021	EJERCICIOS ANTERIORES	ODAPAS-8707-PS113-041	11	N-D	EXTINTOR	S-M	S-M	S-S	N-D	F-2116	28/06/2007	AGRUPACION DE DISTRIBUIDORES Y PRESTADORES DE SERVICIOS S.A DE C.V.	978.08	D	27	31/01/2009	RECURSO PROPIO	28/06/2007		N-D	NEZAHUALCOYOTL	RECLASIFICACION DE BIENES ENERO DEL 2009
12	30021	EJERCICIOS ANTERIORES	ODAPAS-8707-PS113-042	12	N-D	EXTINTOR	S-M	S-M	S-S	N-D	F-2116	28/06/2007	AGRUPACION DE DISTRIBUIDORES Y PRESTADORES DE SERVICIOS S.A DE C.V.	978.08	D	27	31/01/2009	RECURSO PROPIO	28/06/2007		N-D	NEZAHUALCOYOTL	RECLASIFICACION DE BIENES ENERO DEL 2009
13	30021	EJERCICIOS ANTERIORES	ODAPAS-8707-PS113-043	13	N-D	EXTINTOR	S-M	S-M	S-S	N-D	F-2116	28/06/2007	AGRUPACION DE DISTRIBUIDORES Y PRESTADORES DE SERVICIOS S.A DE C.V.	978.08	D	27	31/01/2009	RECURSO PROPIO	28/06/2007		N-D	NEZAHUALCOYOTL	RECLASIFICACION DE BIENES ENERO DEL 2009
14	30021	EJERCICIOS ANTERIORES	ODAPAS-8707-PS113-044	14	N-D	EXTINTOR	S-M	S-M	S-S	N-D	F-2116	28/06/2007	AGRUPACION DE DISTRIBUIDORES Y PRESTADORES DE SERVICIOS S.A DE C.V.	978.08	D	27	31/01/2009	RECURSO PROPIO	28/06/2007		N-D	NEZAHUALCOYOTL	RECLASIFICACION DE BIENES ENERO DEL 2009
15	30021	EJERCICIOS ANTERIORES	ODAPAS-8707-PS113-045	15	N-D	EXTINTOR	S-M	S-M	S-S	N-D	F-2116	28/06/2007	AGRUPACION DE DISTRIBUIDORES Y PRESTADORES DE SERVICIOS S.A DE C.V.	978.08	D	27	31/01/2009	RECURSO PROPIO	28/06/2007		N-D	NEZAHUALCOYOTL	RECLASIFICACION DE BIENES ENERO DEL 2009
16	30021	EJERCICIOS ANTERIORES	ODAPAS-876-EG032-225	16	N-D	TECLADO	HP	SK-1688	C0511157215	N-D	F-717	22/03/2006	COMERCIALIZADORA TRIO SA DE CV	63.96	D	28	31/03/2006	RECURSO PROPIO	22/03/2006		N-D	NEZAHUALCOYOTL	RECLASIFICACION DE BIENES ENERO DEL 2009
17	30021	EJERCICIOS ANTERIORES	ODAPAS-876-IF032-226	17	N-D	TECLADO	ACTECK	S-M	S-S	N-D	F-784	01/06/2006	COMERCIALIZADORA TRIO SA DE CV	139.00	D	61	30/06/2006	RECURSO PROPIO	01/06/2006		N-D	NEZAHUALCOYOTL	RECLASIFICACION DE BIENES ENERO DEL 2009
18	30021	EJERCICIOS ANTERIORES	ODAPAS-876-IF032-227	18	N-D	TECLADO	ACTECK	S-M	S-S	N-D	F-784	01/06/2006	COMERCIALIZADORA TRIO SA DE CV	139.00	D	61	30/06/2006	RECURSO PROPIO	01/06/2006		N-D	NEZAHUALCOYOTL	RECLASIFICACION DE BIENES ENERO DEL 2009
19	30021	EJERCICIOS ANTERIORES	ODAPAS-876-IF032-228	19	N-D	TECLADO	ACTECK	S-M	S-S	N-D	F-784	01/06/2006	COMERCIALIZADORA TRIO SA DE CV	139.00	D	61	30/06/2006	RECURSO PROPIO	01/06/2006		N-D	NEZAHUALCOYOTL	RECLASIFICACION DE BIENES ENERO DEL 2009
20	30021	EJERCICIOS ANTERIORES	ODAPAS-876-IF032-229	20	N-D	TECLADO	ACTECK	S-M	S-S	N-D	F-784	01/06/2006	COMERCIALIZADORA TRIO SA DE CV	139.00	D	61	30/06/2006	RECURSO PROPIO	01/06/2006		N-D	NEZAHUALCOYOTL	RECLASIFICACION DE BIENES ENERO DEL 2009
21	30021	EJERCICIOS ANTERIORES	ODAPAS-876-IF032-230	21	N-D	TECLADO	ACTECK	S-M	S-S	BAJA	F-784	01/06/2006	COMERCIALIZADORA TRIO SA DE CV	139.00	D	23	31/05/2009	RECURSO PROPIO	01/06/2006	31/05/2009	N-D	NEZAHUALCOYOTL	BAJA
22	30021	EJERCICIOS ANTERIORES	ODAPAS-876-IF032-231	22	N-D	TECLADO	ACTECK	S-M	S-S	N-D	F-784	01/06/2006	COMERCIALIZADORA TRIO SA DE CV	139.00	D	61	30/06/2006	RECURSO PROPIO	01/06/2006		N-D	NEZAHUALCOYOTL	RECLASIFICACION DE BIENES ENERO DEL 2009
23	30021	EJERCICIOS ANTERIORES	ODAPAS-876-IF032-232	23	N-D	TECLADO	ACTECK	S-M	S-S	N-D	F-784	01/06/2006	COMERCIALIZADORA TRIO SA DE CV	139.00	D	61	30/06/2006	RECURSO PROPIO	01/06/2006		N-D	NEZAHUALCOYOTL	RECLASIFICACION DE BIENES ENERO DEL 2009
24	30021	EJERCICIOS ANTERIORES	ODAPAS-876-IF032-233	24	N-D	TECLADO	ACTECK	S-M	S-S	N-D	F-784	01/06/2006	COMERCIALIZADORA TRIO SA DE CV	139.00	D	61	30/06/2006	RECURSO PROPIO	01/06/2006		N-D	NEZAHUALCOYOTL	RECLASIFICACION DE BIENES ENERO DEL 2009
25	30021	EJERCICIOS ANTERIORES	ODAPAS-876-IF032-234	25	N-D	TECLADO	ACTECK	S-M	S-S	N-D	F-784	01/06/2006	COMERCIALIZADORA TRIO SA DE CV	139.00	D	61	30/06/2006	RECURSO PROPIO	01/06/2006		N-D	NEZAHUALCOYOTL	RECLASIFICACION DE BIENES ENERO DEL 2009
26	30021	EJERCICIOS ANTERIORES	ODAPAS-876-IF032-235	26	N-D	TECLADO	ACTECK	S-M	S-S	N-D	F-784	01/06/2006	COMERCIALIZADORA TRIO SA DE CV	139.00	D	61	30/06/2006	RECURSO PROPIO	01/06/2006		N-D	NEZAHUALCOYOTL	RECLASIFICACION DE BIENES ENERO DEL 2009
27	30021	EJERCICIOS ANTERIORES	ODAPAS-876-IF032-236	27	N-D	TECLADO	ACTECK	S-M	S-S	N-D	F-784	01/06/2006	COMERCIALIZADORA TRIO SA DE CV	139.00	D	61	30/06/2006	RECURSO PROPIO	01/06/2006		N-D	NEZAHUALCOYOTL	RECLASIFICACION DE BIENES ENERO DEL 2009
28	30021	EJERCICIOS ANTERIORES	ODAPAS-876-IF032-237	28	N-D	TECLADO	ACTECK	S-M	S-S	N-D	F-784	01/06/2006	COMERCIALIZADORA TRIO SA DE CV	139.00	D	61	30/06/2006	RECURSO PROPIO	01/06/2006		N-D	NEZAHUALCOYOTL	RECLASIFICACION DE BIENES ENERO DEL 2009
29	30021	EJERCICIOS ANTERIORES	ODAPAS-876-IF032-238	29	N-D	TECLADO	ACTECK	S-M	S-S	BAJA	F-784	01/06/2006	COMERCIALIZADORA TRIO SA DE CV	139.00	D	23	31/05/2009	RECURSO PROPIO	01/06/2006	31/05/2009	N-D	NEZAHUALCOYOTL	BAJA
30	30021	EJERCICIOS ANTERIORES	ODAPAS-876-IF032-239	30	N-D	TECLADO	ACTECK	S-M	S-S	N-D	F-784	01/06/2006	COMERCIALIZADORA TRIO SA DE CV	139.00	D	61	30/06/2006	RECURSO PROPIO	01/06/2006		N-D	NEZAHUALCOYOTL	RECLASIFICACION DE BIENES ENERO DEL 2009
31	30021	EJERCICIOS ANTERIORES	ODAPAS-876-IF032-240	31	N-D	TECLADO	ACTECK	S-M	S-S	N-D	F-784	01/06/2006	COMERCIALIZADORA TRIO SA DE CV	139.00	D	61	30/06/2006	RECURSO PROPIO	01/06/2006		N-D	NEZAHUALCOYOTL	RECLASIFICACION DE BIENES ENERO DEL 2009
32	30021	EJERCICIOS ANTERIORES	ODAPAS-876-IF032-241	32	N-D	TECLADO	ACTECK	S-M	S-S	N-D	F-784	01/06/2006	COMERCIALIZADORA TRIO SA DE CV	139.00	D	61	30/06/2006	RECURSO PROPIO	01/06/2006		N-D	NEZAHUALCOYOTL	RECLASIFICACION DE BIENES ENERO DEL 2009
33	30021	EJERCICIOS ANTERIORES	ODAPAS-876-IF032-242	33	N-D	TECLADO	ACTECK	S-M	S-S	N-D	F-784	01/06/2006	COMERCIALIZADORA TRIO SA DE CV	139.00	D	61	30/06/2006	RECURSO PROPIO	01/06/2006		N-D	NEZAHUALCOYOTL	RECLASIFICACION DE BIENES ENERO DEL 2009
34	30021	EJERCICIOS ANTERIORES	ODAPAS-876-IF032-243	34	N-D	TECLADO	ACTECK	S-M	S-S	N-D	F-784	01/06/2006	COMERCIALIZADORA TRIO SA DE CV	139.00	D	61	30/06/2006	RECURSO PROPIO	01/06/2006		N-D	NEZAHUALCOYOTL	RECLASIFICACION DE BIENES ENERO DEL 2009
35	30021	EJERCICIOS ANTERIORES	ODAPAS-876-IF032-244	35	N-D	TECLADO	ACTECK	S-M	S-S	N-D	F-784	01/06/2006	COMERCIALIZADORA TRIO SA DE CV	139.00	D	61	30/06/2006	RECURSO PROPIO	01/06/2006		N-D	NEZAHUALCOYOTL	RECLASIFICACION DE BIENES ENERO DEL 2009
36	30021	EJERCICIOS ANTERIORES	ODAPAS-876-IF032-245	36	N-D	TECLADO	ACTECK	S-M	S-S	BAJA	F-784	01/06/2006	COMERCIALIZADORA TRIO SA DE CV	139.00	D	61	30/06/2006	RECURSO PROPIO	01/06/2006	31/05/2009	N-D	NEZAHUALCOYOTL	BAJA
37	30021	EJERCICIOS ANTERIORES	ODAPAS-8707-DJ033-112	37	N-D	IMPRESORA	LEXMARK	E-120	9949-F-2F	N-D	F-133-E0000680	16/01/2007	OFFICE DEPOT DE MEXICO	1,267.91	E	38	23/01/2007	RECURSO PROPIO	16/01/2007		N-D	NEZAHUALCOYOTL	RECLASIFICACION DE BIENES ENERO DEL 2009
38	30021	EJERCICIOS ANTERIORES	ODAPAS-8707-P5037-044	38	N-D	REGULADOR	SOLABASIC 1200	DN-21-122	T07C06842	N-D	F-L297979	13/04/2007	PC CHEAP SA DE CV	247.83	E	46	30/04/2007	RECURSO PROPIO	13/04/2007		N-D	NEZAHUALCOYOTL	RECLASIFICACION DE BIENES ENERO DEL 2009
39	30021	EJERCICIOS ANTERIORES	ODAPAS-8707-P3037-045	39	N-D	REGULADOR	SOLABASIC 1200	DN-21-122	T07C07484	N-D	F-L297979	13/04/2007	PC CHEAP SA DE CV	247.83	E	46	30/04/2007	RECURSO PROPIO	13/04/2007		N-D	NEZAHUALCOYOTL	RECLASIFICACION DE BIENES ENERO DEL 2009
40	30021	EJERCICIOS ANTERIORES	ODAPAS-8707-P7037-046	40	N-D	REGULADOR	SOLABASIC 1200	DN-21-122	E06K22398	N-D	F-L297979	13/04/2007	PC CHEAP SA DE CV	247.83	E	46	30/04/2007	RECURSO PROPIO	13/04/2007		N-D	NEZAHUALCOYOTL	RECLASIFICACION DE BIENES ENERO DEL 2009
41	30021	EJERCICIOS ANTERIORES	ODAPAS-8707-PT037-047	41	N-D	REGULADOR	SOLABASIC 1200	DN-21-122	T07C06827	N-D	F-L297979	13/04/2007	PC CHEAP SA DE CV	247.83	E	46	30/04/2007	RECURSO PROPIO	13/04/2007		N-D	NEZAHUALCOYOTL	RECLASIFICACION DE BIENES ENERO DEL 2009
42	30021	EJERCICIOS ANTERIORES	ODAPAS-8707-PP037-048	42	N-D	REGULADOR	SOLABASIC 1200	DN-21-122	E06K22447	N-D	F-L297979	13/04/2007	PC CHEAP SA DE CV	247.83	E	46	30/04/2007	RECURSO PROPIO	13/04/2007		N-D	NEZAHUALCOYOTL	RECLASIFICACION DE BIENES ENERO DEL 2009
43	30021	EJERCICIOS ANTERIORES	ODAPAS-8707-PN037-049	43	N-D	REGULADOR	SOLABASIC 1200	DN-21-122	T07C06831	N-D	F-L297979	13/04/2007	PC CHEAP SA DE CV	247.83	E	46	30/04/2007	RECURSO PROPIO	13/04/2007		N-D	NEZAHUALCOYOTL	RECLASIFICACION DE BIENES ENERO DEL 2009
44	30021	EJERCICIOS ANTERIORES	ODAPAS-8707-PS213-001	44	N-D	CARGADOR DE BATERIA R	SONY	S-M	S-S	N-D	F-087	29/11/2007	COMERCIALIZADORA GRUPO ZARAVENT SA DE CV	540.00	D	60	30/11/2007	RECURSO PROPIO	29/11/2007		N-D	NEZAHUALCOYOTL	RECLASIFICACION DE BIENES ENERO DEL 2009
45	30021	EJERCICIOS ANTERIORES	ODAPAS-8707-PS213-002	45	N-D	CARGADOR DE BATERIA R	SONY	S-M	S-S	N-D	F-087	29/11/2007	COMERCIALIZADORA GRUPO ZARAVENT SA DE CV	540.00	D	60	30/11/2007	RECURSO PROPIO	29/11/2007		N-D	NEZAHUALCOYOTL	RECLASIFICACION DE BIENES ENERO DEL 2009
46	30021	EJERCICIOS ANTERIORES	ODAPAS-8707-PS213-003	46	N-D	CARGADOR DE BATERIA R	SONY	S-M	S-S	N-D	F-087	29/11/2007	COMERCIALIZADORA GRUPO ZARAVENT SA DE CV	540.00	D	60	30/11/2007	RECURSO PROPIO	29/11/2007		N-D	NEZAHUALCOYOTL	RECLASIFICACION DE BIENES ENERO DEL 2009
47	30021	EJERCICIOS ANTERIORES	ODAPAS-8707-PS213-004	47	N-D	CARGADOR DE BATERIA R	SONY	S-M	S-S	N-D	F-087	29/11/2007	COMERCIALIZADORA GRUPO ZARAVENT SA DE CV	540.00	D	60	30/11/2007	RECURSO PROPIO	29/11/2007		N-D	NEZAHUALCOYOTL	RECLASIFICACION DE BIENES ENERO DEL 2009
48	30021	EJERCICIOS ANTERIORES	ODAPAS-8707-PS213-005	48	N-D	CARGADOR DE BATERIA R	SONY	S-M	S-S	N-D	F-087	29/11/2007	COMERCIALIZADORA GRUPO ZARAVENT SA DE CV	540.00	D	60	30/11/2007	RECURSO PROPIO	29/11/2007		N-D	NEZAHUALCOYOTL	RECLASIFICACION DE BIENES ENERO DEL 2009
49	30021	EJERCICIOS ANTERIORES	ODAPAS-8707-PS214-001	49	N-D	MEMORY STICK PRO DUO	S-M	S-M	S-S	BAJA	F-087	29/11/2007	COMERCIALIZADORA GRUPO ZARAVENT SA DE CV	538.00	D	60	30/11/2007	RECURSO PROPIO	29/11/2007	31/05/2009	N-D	NEZAHUALCOYOTL	BAJA
50	30021	EJERCICIOS ANTERIORES	ODAPAS-8707-PS214-002	50	N-D	MEMORY STICK PRO DUO	S-M	S-M	S-S	BAJA	F-087	29/11/2007	COMERCIALIZADORA GRUPO ZARAVENT SA DE CV	538.00	D	60	30/11/2007	RECURSO PROPIO	29/11/2007	31/05/2009	N-D	NEZAHUALCOYOTL	BAJA
51	30021	EJERCICIOS ANTERIORES	ODAPAS-8707-PS214-003	51	N-D	MEMORY STICK PRO DUO	S-M	S-M	S-S	BAJA	F-087	29/11/2007	COMERCIALIZADORA GRUPO ZARAVENT SA DE CV	538.00	D	60	30/11/2007	RECURSO PROPIO	29/11/2007	31/05/2009	N-D	NEZAHUALCOYOTL	BAJA
52	30021	EJERCICIOS ANTERIORES	ODAPAS-8707-PS214-004	52	N-D	MEMORY STICK PRO DUO	S-M	S-M	S-S	BAJA	F-087	29/11/2007	COMERCIALIZADORA GRUPO ZARAVENT SA DE CV	538.00	D	60	30/11/2007	RECURSO PROPIO	29/11/2007	31/05/2009	N-D	NEZAHUALCOYOTL	BAJA
53	30021	EJERCICIOS ANTERIORES	ODAPAS-8707-PS214-005	53	N-D	MEMORY STICK PRO DUO	S-M	S-M	S-S	BAJA	F-087	29/11/2007	COMERCIALIZADORA GRUPO ZARAVENT SA DE CV	538.00	D	60	30/11/2007	RECURSO PROPIO	29/11/2007	31/05/2009	N-D	NEZAHUALCOYOTL	BAJA
54	30021	EJERCICIOS ANTERIORES	ODAPAS-8707-DA102-122	54	N-D	NO BREAK	COMPLET	MT600	07AC500416	N-D	F-19210	20/12/2007	BLANCA ESTELA OLIVARES QUEZADA	607.83	D	41	31/12/2007	RECURSO PROPIO	20/12/2007		N-D	NEZAHUALCOYOTL	RECLASIFICACION DE BIENES ENERO DEL 2009

ODAPAS

1.- MUNICIPIO: NEZAHUALCOYOTL
2.- NUMERO: 087

3.- AYUNTAMIENTO
ODAS x
DIF
OTROS
ESPECIFICAR

FECHA: 31 DE DICIEMBRE DEL 2015
ELABORO: LIC. JESUS FERNANDO DIAZ M. CARGO- JEFE DE CONTROL PATRIMONIAL
REVISO: C. RICARDO XOCHICALE SANCHEZ CARGO- DIRECTOR GENERAL
HOJA: 6 DE 6 DE

INVENTARIO DE BIENES MUEBLES PATRIMONIALES DE BAJO COSTO

9	10	11	12	13	14	15	16	17	18	19	20	21	22	23	24	25
NUM. PROG.	NUM. DE PARTIDA POR EL OBJETO DEL GASTO	NOMBRE DE LA CUENTA	NUMERO DE INVENTARIO	RESGUARDO	NOMBRE DEL RESGUARDATARIO	MARCA DEL MUEBLE	MODELO	SERIE	ESTADO DE USO	FACTURA NUMERO	FECHA	PROVEEDOR	POLIZA COSTO	POLIZA TIPO	POLIZA NUMERO	POLIZA FECHA	MOVIMIENTOS FECHA ALTA	MOVIMIENTOS FECHA BAJA	AREA RESPONSABLE	LOCALIDAD	OBSERVACIONES
55	30021	EJERCICIOS ANTERIORES	ODAPAS-8707-R5030-208	55	N-D	MONITOR 17"	SAMSUNG	794V S	AR17HSLPA20065N	N-D	F-683122	29/11/2007	SUMICOM TELEMARKETING SA DE CV	1,039.14	E	46	30/11/2007	RECURSO PROPIO	29/11/2007		N-D	NEZAHUALCOYOTL	RECLASIFICACION DE BIENES ENERO DEL 2009
56	30021	EJERCICIOS ANTERIORES	ODAPAS-8708-FN350-209	56	N-D	MONITOR 14"	SOYO	MT-NI-DYLM1496	MMT4JBYAC7372073	N-D	F-6271	06/02/2008	HERNANDEZ TEROBA JUAN	1,652.18	E	45	29/02/2008	RECURSO PROPIO	06/02/2008		N-D	NEZAHUALCOYOTL	RECLASIFICACION DE BIENES ENERO DEL 2009
57	30021	EJERCICIOS ANTERIORES	ODAPAS-8708-FS339-115	57	N-D	IMPRESORA	XEROX	PHASER 3124	CAT389473E	N-D	F-821	28/03/2008	ENRIQUE MEJIA TREJO	1,190.40	E	59	31/03/2008	RECURSO PROPIO	28/03/2008		N-D	NEZAHUALCOYOTL	RECLASIFICACION DE BIENES ENERO DEL 2009
58	30021	EJERCICIOS ANTERIORES	ODAPAS-8708-FF220-003	58	N-D	PANTALLA PARA PROYECTO	S/M	S/M	S/S	N-D	F-0247	09/04/2008	MARIA KARINA CASTAÑEDA RIVERA	1,500.00	E	66	30/04/2008	RECURSO PROPIO	09/04/2008		N-D	NEZAHUALCOYOTL	RECLASIFICACION DE BIENES ENERO DEL 2009
59	30021	EJERCICIOS ANTERIORES	ODAPAS-8706-FN005-070	59	N-D	MESA P/IMPRESORA	S/M	S/M	S/S	N-D	F-133-B-0000235	01/06/2006	OFFICE DEPOT DE MEXICO	466.70	E	46	16/06/2006	RECURSO PROPIO	01/06/2006		N-D	NEZAHUALCOYOTL	RECLASIFICACION DE BIENES ENERO DEL 2009
60	30021	EJERCICIOS ANTERIORES	ODAPAS-8706-IN013-102	60	N-D	SUMADORA	SHARP	EL-1801C	S/S	N-D	F-133-A-0000431	25/10/2006	OFFICE DEPOT DE MEXICO	373.04	E	29	30/10/2006	RECURSO PROPIO	25/10/2006		N-D	NEZAHUALCOYOTL	RECLASIFICACION DE BIENES ENERO DEL 2009
61	30021	EJERCICIOS ANTERIORES	ODAPAS-8706-IN013-103	61	N-D	SUMADORA	SHARP	EL-1801C	S/S	N-D	F-133-A-0000431	25/10/2006	OFFICE DEPOT DE MEXICO	373.04	E	29	30/10/2006	RECURSO PROPIO	25/10/2006		N-D	NEZAHUALCOYOTL	RECLASIFICACION DE BIENES ENERO DEL 2009
62	30021	EJERCICIOS ANTERIORES	ODAPAS-8706-IN013-104	62	N-D	SUMADORA	SHARP	EL-1801C	S/S	N-D	F-133-A-0000431	25/10/2006	OFFICE DEPOT DE MEXICO	373.04	E	29	30/10/2006	RECURSO PROPIO	25/10/2006		N-D	NEZAHUALCOYOTL	RECLASIFICACION DE BIENES ENERO DEL 2009
63	30021	EJERCICIOS ANTERIORES	ODAPAS-8706-IN013-105	63	N-D	SUMADORA	SHARP	EL-1801C	S/S	N-D	F-133-A-0000431	25/10/2006	OFFICE DEPOT DE MEXICO	373.04	E	29	30/10/2006	RECURSO PROPIO	25/10/2006		N-D	NEZAHUALCOYOTL	RECLASIFICACION DE BIENES ENERO DEL 2009
64	30021	EJERCICIOS ANTERIORES	ESCANEADOR DE HUELLA	S/N	N-D	S/M	S/M	S/S	N-D	F-133-B-0000217	06/04/2006	OFFICE DEPOT DE MEXICO	668.70	E	63	28/04/2006	RECURSO PROPIO	06/04/2006		N-D	NEZAHUALCOYOTL	RECLASIFICACION DE BIENES ENERO DEL 2009
65	30021	EJERCICIOS ANTERIORES	ODAPAS-876-DA117-025	65	N-D	VENTILADOR	S/M	S/M	S/S	N-D	F-2967	17/01/2006	VIANA DESCUENTOS SA DE CV	304.35	E	36	30/01/2006	RECURSO PROPIO	17/01/2006		N-D	NEZAHUALCOYOTL	RECLASIFICACION DE BIENES ENERO DEL 2009
66	30021	EJERCICIOS ANTERIORES	ODAPAS-876-DA026-078	66	N-D	TELEFONO	STEREN	TEL-010	S/S	N-D	F-M069742	10/01/2006	STEREN SA DE CV	173.04	E	36	30/01/2006	RECURSO PROPIO	10/01/2006		N-D	NEZAHUALCOYOTL	RECLASIFICACION DE BIENES ENERO DEL 2009
67	30021	EJERCICIOS ANTERIORES	ODAPAS-876-DA026-081	67	N-D	TELEFONO	PANASONIC	KT-TS500LXB	S-S	BAJA	F- GC0596	28/03/2006	RADIOSHACK DE MEXICO SA DE CV	155.65	E	40	31/03/2006	RECURSO PROPIO	28/03/2006	31/05/2009	N-D	NEZAHUALCOYOTL	BAJA
68	30021	EJERCICIOS ANTERIORES	ODAPAS-876-DA026-084	68	N-D	TELEFONO	PANASONIC	KT-TS500LXB	S-S	BAJA	F- GC0596	28/03/2006	RADIOSHACK DE MEXICO SA DE CV	155.65	E	40	31/03/2006	RECURSO PROPIO	28/03/2006	31/05/2009	N-D	NEZAHUALCOYOTL	BAJA
69	30021	EJERCICIOS ANTERIORES	ODAPAS-876-DA003-351	69	N-D	SILLA	S-M	S-M	S-S	N-D	F- 0270	28/06/2006	AGRUPACION DE DISTRIBUIDORES Y PRESTADORES DE SERVICIOS S.A. DE C.V.	533.00	D	59	30/06/2006	RECURSO PROPIO	28/06/2006		N-D	NEZAHUALCOYOTL	RECLASIFICACION DE BIENES ENERO DEL 2009
70	30021	EJERCICIOS ANTERIORES	ODAPAS-876-DA003-352	70	N-D	SILLA	S-M	S-M	S-S	N-D	F- 0270	28/06/2006	AGRUPACION DE DISTRIBUIDORES Y PRESTADORES DE SERVICIOS S.A. DE C.V.	533.00	D	59	30/06/2006	RECURSO PROPIO	28/06/2006		N-D	NEZAHUALCOYOTL	RECLASIFICACION DE BIENES ENERO DEL 2009
71	30021	EJERCICIOS ANTERIORES	ODAPAS-876-DA003-353	71	N-D	SILLA	S-M	S-M	S-S	N-D	F- 0270	28/06/2006	AGRUPACION DE DISTRIBUIDORES Y PRESTADORES DE SERVICIOS S.A. DE C.V.	533.00	D	59	30/06/2006	RECURSO PROPIO	28/06/2006		N-D	NEZAHUALCOYOTL	RECLASIFICACION DE BIENES ENERO DEL 2009
72	30021	EJERCICIOS ANTERIORES	ODAPAS-876-DA003-354	72	N-D	SILLA	S-M	S-M	S-S	N-D	F- 0270	28/06/2006	AGRUPACION DE DISTRIBUIDORES Y PRESTADORES DE SERVICIOS S.A. DE C.V.	533.00	D	59	30/06/2006	RECURSO PROPIO	28/06/2006		N-D	NEZAHUALCOYOTL	RECLASIFICACION DE BIENES ENERO DEL 2009
73	30021	EJERCICIOS ANTERIORES	ODAPAS-876-DA003-355	73	N-D	SILLA	S-M	S-M	S-S	N-D	F- 0270	28/06/2006	AGRUPACION DE DISTRIBUIDORES Y PRESTADORES DE SERVICIOS S.A. DE C.V.	533.00	D	59	30/06/2006	RECURSO PROPIO	28/06/2006		N-D	NEZAHUALCOYOTL	RECLASIFICACION DE BIENES ENERO DEL 2009
74	30021	EJERCICIOS ANTERIORES	ODAPAS-876-DA003-356	74	N-D	SILLA	S-M	S-M	S-S	BAJA	F- 0270	28/06/2006	AGRUPACION DE DISTRIBUIDORES Y PRESTADORES DE SERVICIOS S.A. DE C.V.	533.00	D	23	31/05/2009	RECURSO PROPIO	28/06/2006	31/05/2009	N-D	NEZAHUALCOYOTL	BAJA
75	30021	EJERCICIOS ANTERIORES	ODAPAS-876-DA003-357	75	N-D	SILLA	S-M	S-M	S-S	N-D	F- 0270	28/06/2006	AGRUPACION DE DISTRIBUIDORES Y PRESTADORES DE SERVICIOS S.A. DE C.V.	533.00	D	59	30/06/2006	RECURSO PROPIO	28/06/2006		N-D	NEZAHUALCOYOTL	RECLASIFICACION DE BIENES ENERO DEL 2009
76	30021	EJERCICIOS ANTERIORES	ODAPAS-876-DA003-358	76	N-D	SILLA	S-M	S-M	S-S	N-D	F- 0270	28/06/2006	AGRUPACION DE DISTRIBUIDORES Y PRESTADORES DE SERVICIOS S.A. DE C.V.	533.00	D	59	30/06/2006	RECURSO PROPIO	28/06/2006		N-D	NEZAHUALCOYOTL	RECLASIFICACION DE BIENES ENERO DEL 2009
77	30021	EJERCICIOS ANTERIORES	ODAPAS-876-DA003-359	77	N-D	SILLA	S-M	S-M	S-S	N-D	F- 0270	28/06/2006	AGRUPACION DE DISTRIBUIDORES Y PRESTADORES DE SERVICIOS S.A. DE C.V.	533.00	D	59	30/06/2006	RECURSO PROPIO	28/06/2006		N-D	NEZAHUALCOYOTL	RECLASIFICACION DE BIENES ENERO DEL 2009
78	30021	EJERCICIOS ANTERIORES	ODAPAS-876-DA003-360	78	N-D	SILLA	S-M	S-M	S-S	N-D	F- 0270	28/06/2006	AGRUPACION DE DISTRIBUIDORES Y PRESTADORES DE SERVICIOS S.A. DE C.V.	680.00	D	59	30/06/2006	RECURSO PROPIO	28/06/2006		N-D	NEZAHUALCOYOTL	RECLASIFICACION DE BIENES ENERO DEL 2009
79	30021	EJERCICIOS ANTERIORES	ODAPAS-876-DA003-361	79	N-D	SILLA	S-M	S-M	S-S	BAJA	F- 0270	28/06/2006	AGRUPACION DE DISTRIBUIDORES Y PRESTADORES DE SERVICIOS S.A. DE C.V.	680.00	D	23	31/05/2009	RECURSO PROPIO	28/06/2006	31/05/2009	N-D	NEZAHUALCOYOTL	BAJA
80	30021	EJERCICIOS ANTERIORES	ODAPAS-876-DA003-362	80	N-D	SILLA	S-M	S-M	S-S	N-D	F- 0270	28/06/2006	AGRUPACION DE DISTRIBUIDORES Y PRESTADORES DE SERVICIOS S.A. DE C.V.	680.00	D	59	30/06/2006	RECURSO PROPIO	28/06/2006		N-D	NEZAHUALCOYOTL	RECLASIFICACION DE BIENES ENERO DEL 2009
81	30021	EJERCICIOS ANTERIORES	ODAPAS-876-DA003-363	81	N-D	SILLA	S-M	S-M	S-S	N-D	F- 0270	28/06/2006	AGRUPACION DE DISTRIBUIDORES Y PRESTADORES DE SERVICIOS S.A. DE C.V.	680.00	D	59	30/06/2006	RECURSO PROPIO	28/06/2006		N-D	NEZAHUALCOYOTL	RECLASIFICACION DE BIENES ENERO DEL 2009
82	30021	EJERCICIOS ANTERIORES	ODAPAS-876-DA026-079	82	N-D	TELEFONO	GONDO	S-S	S-S	N-D	F- GC0284	26/01/2006	RADIOSHACK DE MEXICO SA DE CV	86.09	E	36	30/01/2006	RECURSO PROPIO	26/01/2006		N-D	NEZAHUALCOYOTL	RECLASIFICACION DE BIENES ENERO DEL 2009
83	30021	EJERCICIOS ANTERIORES	ODAPAS-876-DS026-080	83	N-D	TELEFONO	GONDO	S-S	S-S	N-D	F- GC0284	26/01/2006	RADIOSHACK DE MEXICO SA DE CV	86.09	E	36	30/01/2006	RECURSO PROPIO	26/01/2006		N-D	NEZAHUALCOYOTL	RECLASIFICACION DE BIENES ENERO DEL 2009
84	30021	EJERCICIOS ANTERIORES	ODAPAS-876-AD026-083	84	N-D	TELEFONO	PANASONIC	KT-TS500LXB	S-S	BAJA	F- GC0596	28/03/2006	RADIOSHACK DE MEXICO SA DE CV	155.65	E	40	31/03/2006	RECURSO PROPIO	28/03/2006	31/05/2009	N-D	NEZAHUALCOYOTL	BAJA
85	30021	EJERCICIOS ANTERIORES	ODAPAS-876-DS026-082	85	N-D	TELEFONO	PANASONIC	KT-TS500LXB	S-S	N-D	F- GC0596	28/03/2006	RADIOSHACK DE MEXICO SA DE CV	155.65	E	40	31/03/2006	RECURSO PROPIO	28/03/2006		N-D	NEZAHUALCOYOTL	RECLASIFICACION DE BIENES ENERO DEL 2009
86	30021	EJERCICIOS ANTERIORES	ODAPAS-8707-FN101-004	86	N-D	ENMICADORA	GBC	HEATSEAL 95	SG013619	N-D	F-133-C-0000243	27/03/2007	OFFICE DEPOT DE MEXICO	1,503.48	E	37	30/03/2007	RECURSO PROPIO	27/03/2007		N-D	NEZAHUALCOYOTL	RECLASIFICACION DE BIENES ENERO DEL 2009
87	30021	EJERCICIOS ANTERIORES	ODAPAS-8707-IN013-106	87	N-D	SUMADORA	SHARP	EL-1801PIII	6D41582X	BAJA	F-133-E-0000625	26/10/2007	OFFICE DEPOT DE MEXICO	373.04	E	78	31/10/2007	RECURSO PROPIO	25/10/2007	31/05/2009	N-D	NEZAHUALCOYOTL	BAJA
88	30021	EJERCICIOS ANTERIORES	ODAPAS-8707-IN013-107	88	N-D	SUMADORA	SHARP	EL-1801PIII	6D41024X	BAJA	F-133-E-0000625	26/10/2007	OFFICE DEPOT DE MEXICO	373.04	E	78	31/10/2007	RECURSO PROPIO	26/10/2007	31/05/2009	N-D	NEZAHUALCOYOTL	BAJA
89	30021	EJERCICIOS ANTERIORES	ODAPAS-8707-IN013-108	89	N-D	SUMADORA	SHARP	EL-1801PIII	6D41745X	N-D	F-133-E-0000625	26/10/2007	OFFICE DEPOT DE MEXICO	373.04	E	78	31/10/2007	RECURSO PROPIO	26/10/2007		N-D	NEZAHUALCOYOTL	RECLASIFICACION DE BIENES ENERO DEL 2009
90	30021	EJERCICIOS ANTERIORES	ODAPAS-8707-DA026-085	90	N-D	TELEFONO	PANASONIC	KX-TS550LXW	7BCAB090328	N-D	F-884758	15/05/2007	RADIOSHACK DE MEXICO SA DE CV	173.04	E	30	25/05/2007	RECURSO PROPIO	15/05/2007		N-D	NEZAHUALCOYOTL	RECLASIFICACION DE BIENES ENERO DEL 2009
91	30021	EJERCICIOS ANTERIORES	ODAPAS-8707-FS085-095	91	N-D	TELEFONO	PANASONIC	KX-TS550LXW	7BCAB090399	N-D	F-884758	15/05/2007	RADIOSHACK DE MEXICO SA DE CV	173.04	E	30	25/05/2007	RECURSO PROPIO	15/05/2007		N-D	NEZAHUALCOYOTL	RECLASIFICACION DE BIENES ENERO DEL 2009
92	30021	EJERCICIOS ANTERIORES	ODAPAS-8707-DA026-087	92	N-D	TELEFONO	PANASONIC	KX-T7730X	6JCKC940382	N-D	F-24068 E	14/08/2007	MEXTELECOM SA DE CV	1,196.00	E	53	27/08/2007	RECURSO PROPIO	14/08/2007		N-D	NEZAHUALCOYOTL	RECLASIFICACION DE BIENES ENERO DEL 2009
93	30021	EJERCICIOS ANTERIORES	ODAPAS-8707-RS102-117	93	N-D	NO BREAK	COMPLET	PC750	0711020485	N-D	F-7549	18/08/2007	AGRUPACION DE DISTRIBUIDORES Y PRESTADORES DE SERVICIOS S.A. DE C.V.	1,415.94	D	44	31/08/2007	RECURSO PROPIO	18/08/2007		N-D	NEZAHUALCOYOTL	RECLASIFICACION DE BIENES ENERO DEL 2009
94	30021	EJERCICIOS ANTERIORES	ODAPAS-8707-RS102-118	94	N-D	NO BREAK	CENTRA	CENTRA 700	417802563	N-D	F-3356	16/11/2007	AGRUPACION DE DISTRIBUIDORES Y PRESTADORES DE SERVICIOS S.A. DE C.V.	1,290.00	D	47	30/11/2007	RECURSO PROPIO	16/11/2007		N-D	NEZAHUALCOYOTL	RECLASIFICACION DE BIENES ENERO DEL 2009
95	30021	EJERCICIOS ANTERIORES	ODAPAS-8707-RS102-119	95	N-D	NO BREAK	CENTRA	CENTRA 700	417802572	N-D	F-3365	16/11/2007	AGRUPACION DE DISTRIBUIDORES Y PRESTADORES DE SERVICIOS S.A. DE C.V.	1,290.00	D	47	30/11/2007	RECURSO PROPIO	16/11/2007		N-D	NEZAHUALCOYOTL	RECLASIFICACION DE BIENES ENERO DEL 2009
96	30021	EJERCICIOS ANTERIORES	ODAPAS-8707-RS102-120	96	N-D	NO BREAK	CENTRA	CENTRA 700	417802570	N-D	F-3356	16/11/2007	AGRUPACION DE DISTRIBUIDORES Y PRESTADORES DE SERVICIOS S.A. DE C.V.	1,290.00	D	47	30/11/2007	RECURSO PROPIO	16/11/2007		N-D	NEZAHUALCOYOTL	RECLASIFICACION DE BIENES ENERO DEL 2009
97	30021	EJERCICIOS ANTERIORES	ODAPAS-8707-RS102-121	97	N-D	NO BREAK	CENTRA	CENTRA 700	417802571	N-D	F-3366	16/11/2007	AGRUPACION DE DISTRIBUIDORES Y PRESTADORES DE SERVICIOS S.A. DE C.V.	1,290.00	D	47	30/11/2007	RECURSO PROPIO	16/11/2007		N-D	NEZAHUALCOYOTL	RECLASIFICACION DE BIENES ENERO DEL 2009
98	30021	EJERCICIOS ANTERIORES	ESMERILADORA	BOSCH	S/N	S-S	S-S	S-S	N-D	F-53651	15/05/2006	COMERCIALIZADORA CLARIS SA DE CV	1,356.52	E	57	01/06/2006	RECURSO PROPIO	15/05/2006		N-D	NEZAHUALCOYOTL	RECLASIFICACION DE BIENES ENERO DEL 2009
99	30021	EJERCICIOS ANTERIORES	BASCULA 120 KGS	S/M	S/M	47838	N-D	F-C45572	10/05/2006	BASCULAS ESIER SA DE CV	1,356.52	E	55	31/05/2006	RECURSO PROPIO	10/05/2006		N-D	NEZAHUALCOYOTL	RECLASIFICACION DE BIENES ENERO DEL 2009
100	30021	EJERCICIOS ANTERIORES	REGULADOR	KORLENZ	B-1000-1	07-02	N-D	F-7530	24/03/2007	RADIOSHACK DE MEXICO SA DE CV	260.00	E	32	30/03/2007	RECURSO PROPIO	24/03/2007		N-D	NEZAHUALCOYOTL	RECLASIFICACION DE BIENES ENERO DEL 2009
101	30021	EJERCICIOS ANTERIORES	RADIO DE 2 VIAS	S-M	S-M	S-S	N-D	F-GC3057	24/07/2007	RADIOSHACK DE MEXICO SA DE CV	694.78	E	48	31/07/2007	RECURSO PROPIO	24/07/2007		N-D	NEZAHUALCOYOTL	RECLASIFICACION DE BIENES ENERO DEL 2009
102	30021	EJERCICIOS ANTERIORES	RADIO DE 2 VIAS	S-M	S-M	S-S	N-D	F-GC3057	24/07/2007	RADIOSHACK DE MEXICO SA DE CV	694.78	E	48	31/07/2007	RECURSO PROPIO	24/07/2007		N-D	NEZAHUALCOYOTL	RECLASIFICACION DE BIENES ENERO DEL 2009
103	30021	EJERCICIOS ANTERIORES	PRE. AMPLIFICADOR DE PODER	S-M	S-M	S-S	N-D	F-0118	24/07/2007	ALBERTO JERONIMO MENDOZA	800.00	E	47	31/07/2007	RECURSO PROPIO	24/07/2007		N-D	NEZAHUALCOYOTL	RECLASIFICACION DE BIENES ENERO DEL 2009
104	30021	EJERCICIOS ANTERIORES	TORNILLO DE BANCO 6"	HUGS	S/M	S/S	N-D	F-2863	08/03/2007	TECNODISEÑO SA DE CV	1,382.40	D	49	31/03/2007	RECURSO PROPIO	08/03/2007		N-D	NEZAHUALCOYOTL	RECLASIFICACION DE BIENES ENERO DEL 2009
105	30021	EJERCICIOS ANTERIORES	REMACHADORA DE ACORDEON	TOOLCRAFT	S/M	S/S	BAJA	F-2863	08/03/2007	TECNODISEÑO SA DE CV	498.45	D	49	31/03/2007	RECURSO PROPIO	08/03/2007	31/05/2009	N-D	NEZAHUALCOYOTL	BAJA
106	30021	EJERCICIOS ANTERIORES	ODAPAS-8707-RS160-012	106	N-D	ROTOMARTILLO	TRUPER	ROTO-1/2NX	S-S	N-D	F-1379	03/04/2007	AGRUPACION DE DISTRIBUIDORES Y PRESTADORES DE SERVICIOS S.A. DE C.V.	1,378.35	D	55	30/04/2007	RECURSO PROPIO	03/04/2007		N-D	NEZAHUALCOYOTL	RECLASIFICACION DE BIENES ENERO DEL 2009
107	30021	EJERCICIOS ANTERIORES	S-N	107	N-D	NO BREAK	APC	S-M	S-S	BUENO	F-2326	23/11/2009	TRESNET SA DE CV	1,800.00	E	99	28/11/2010	RECURSO PROPIO	23/11/2009		N-D	NEZAHUALCOYOTL	
108	30021	EJERCICIOS ANTERIORES	S-N	108	N-D	NO BREAK	APC	BE 350G	3B0844X36884	BUENO	F-POEA5,585,43	09/12/2009	OFFICE DEPOT DE MEXICO SA DE CV	964.39	E	53	10/12/2009	RECURSO PROPIO	03/12/2009		N-D	NEZAHUALCOYOTL	

ODAPAS

1.- MUNICIPIO: NEZAHUALCOYOTL
2.- NUMERO: 087
3.- AYUNTAMIENTO
ODAS x
DIF
OTROS
ESPECIFICAR

FECHA: 31 DE DICIEMBRE DEL 2015
ELABORO: LIC. JESUS FERNANDO DIAZ M. CARGO- JEFE DE CONTROL PATRIMONIAL
REVISO: C. RICARDO XOCHICALE SANCHEZ CARGO- DIRECTOR GENERAL
HOJA: 6 DE 6 DE

INVENTARIO DE BIENES MUEBLES PATRIMONIALES D E BAJO COSTO

10	11	12	13	14	15	16	17	18	19			20				21		22		23	24	25
NUM. PARTIDA POR EL MANUAL DE GASTO	NUM. DE PARTIDA POR EL MANUAL DE GASTO	NOMBRE DE LA CUENTA	NUMERO DE INVENTARIO	NUMERO DE RESGUARDO	NOMBRE DEL RESPONSABLE	TIPO DE BIEN	MARCA	MODELO	NUM. DE SERIE	ESTADO DE USO	FACTURA			POLIZA				MOVIMIENTOS		AREA RESPONSABLE	LOCALIDAD	OBSERVACIONES
											GUIA O FACTURA	FECHA	PROVEEDOR	COSTO	TIPO	RAMO	FECHA	FECHA / ALTA	FECHA / BAJA			
109	30021	EJERCICIOS ANTERIORES	S-N	109	N-D	REGULADOR	SOLA BASIC	S-M	S-S	BUENO	F- 391	29/12/2010	VARELA MORALES JAVIER GUADALUPE	1,777.00	D	62	31/12/2010	RECURSO PROPIO	29/12/2010		N-D	NEZAHUALCOYOTL	
110	30021	EJERCICIOS ANTERIORES	S-N	110	N-D	REGULADOR	SOLA BASIC	S-M	S-S	BUENO	F- 391	29/12/2010	VARELA MORALES JAVIER GUADALUPE	1,777.00	D	62	31/12/2010	RECURSO PROPIO	29/12/2010		N-D	NEZAHUALCOYOTL	
111	30021	EJERCICIOS ANTERIORES	S-N	111	N-D	REGULADOR	SOLA BASIC	S-M	S-S	BUENO	F- 391	29/12/2010	VARELA MORALES JAVIER GUADALUPE	1,777.00	D	62	31/12/2010	RECURSO PROPIO	29/12/2010		N-D	NEZAHUALCOYOTL	
112	30021	EJERCICIOS ANTERIORES	S-N	112	N-D	REGULADOR	SOLA BASIC	S-M	S-S	BUENO	F- 391	29/12/2010	VARELA MORALES JAVIER GUADALUPE	1,777.00	D	62	31/12/2010	RECURSO PROPIO	29/12/2010		N-D	NEZAHUALCOYOTL	
113	30021	EJERCICIOS ANTERIORES	S-N	113	N-D	REGULADOR	SOLA BASIC	S-M	S-S	BUENO	F- 391	29/12/2010	VARELA MORALES JAVIER GUADALUPE	1,777.00	D	62	31/12/2010	RECURSO PROPIO	29/12/2010		N-D	NEZAHUALCOYOTL	
114	30021	EJERCICIOS ANTERIORES	S-N	114	N-D	REGULADOR	SOLA BASIC	S-M	S-S	BUENO	F- 391	29/12/2010	VARELA MORALES JAVIER GUADALUPE	1,777.00	D	62	31/12/2010	RECURSO PROPIO	29/12/2010		N-D	NEZAHUALCOYOTL	
115	30021	EJERCICIOS ANTERIORES	S-N	115	N-D	REGULADOR	SOLA BASIC	S-M	S-S	BUENO	F- 391	29/12/2010	VARELA MORALES JAVIER GUADALUPE	1,777.00	D	62	31/12/2010	RECURSO PROPIO	29/12/2010		N-D	NEZAHUALCOYOTL	
116	30021	EJERCICIOS ANTERIORES	S-N	116	N-D	REGULADOR	SOLA BASIC	S-M	S-S	BUENO	F- 391	29/12/2010	VARELA MORALES JAVIER GUADALUPE	1,777.00	D	62	31/12/2010	RECURSO PROPIO	29/12/2010		N-D	NEZAHUALCOYOTL	
117	30021	EJERCICIOS ANTERIORES	S-N	117	N-D	REGULADOR	SOLA BASIC	S-M	S-S	BUENO	F- 391	29/12/2010	VARELA MORALES JAVIER GUADALUPE	1,777.00	D	62	31/12/2010	RECURSO PROPIO	29/12/2010		N-D	NEZAHUALCOYOTL	
118	30021	EJERCICIOS ANTERIORES	S-N	118	N-D	REGULADOR	SOLA BASIC	S-M	S-S	BUENO	F- 391	29/12/2010	VARELA MORALES JAVIER GUADALUPE	1,777.00	D	62	31/12/2010	RECURSO PROPIO	29/12/2010		N-D	NEZAHUALCOYOTL	
119	30021	EJERCICIOS ANTERIORES	S-N	119	N-D	REGULADOR	SOLA BASIC	S-M	S-S	BUENO	F- 391	29/12/2010	VARELA MORALES JAVIER GUADALUPE	1,777.00	D	62	31/12/2010	RECURSO PROPIO	29/12/2010		N-D	NEZAHUALCOYOTL	
120	30021	EJERCICIOS ANTERIORES	S-N	120	N-D	REGULADOR	SOLA BASIC	S-M	S-S	BUENO	F- 391	29/12/2010	VARELA MORALES JAVIER GUADALUPE	1,777.00	D	62	31/12/2010	RECURSO PROPIO	29/12/2010		N-D	NEZAHUALCOYOTL	
121	30021	EJERCICIOS ANTERIORES	S-N	121	N-D	REGULADOR	SOLA BASIC	S-M	S-S	BUENO	F- 391	29/12/2010	VARELA MORALES JAVIER GUADALUPE	1,777.00	D	62	31/12/2010	RECURSO PROPIO	29/12/2010		N-D	NEZAHUALCOYOTL	
122	30021	EJERCICIOS ANTERIORES	S-N	122	N-D	REGULADOR	SOLA BASIC	S-M	S-S	BUENO	F- 391	29/12/2010	VARELA MORALES JAVIER GUADALUPE	1,777.00	D	62	31/12/2010	RECURSO PROPIO	29/12/2010		N-D	NEZAHUALCOYOTL	
123	30021	EJERCICIOS ANTERIORES	S-N	123	N-D	REGULADOR	SOLA BASIC	S-M	S-S	BUENO	F- 391	29/12/2010	VARELA MORALES JAVIER GUADALUPE	1,777.00	D	62	31/12/2010	RECURSO PROPIO	29/12/2010		N-D	NEZAHUALCOYOTL	
124	30021	EJERCICIOS ANTERIORES	S-N	124	N-D	REGULADOR	SOLA BASIC	S-M	S-S	BUENO	F- 391	29/12/2010	VARELA MORALES JAVIER GUADALUPE	1,777.00	D	62	31/12/2010	RECURSO PROPIO	29/12/2010		N-D	NEZAHUALCOYOTL	
125	30021	EJERCICIOS ANTERIORES	S-N	125	N-D	REGULADOR	SOLA BASIC	S-M	S-S	BUENO	F- 391	29/12/2010	VARELA MORALES JAVIER GUADALUPE	1,777.00	D	62	31/12/2010	RECURSO PROPIO	29/12/2010		N-D	NEZAHUALCOYOTL	
126	30021	EJERCICIOS ANTERIORES	S-N	126	N-D	REGULADOR	SOLA BASIC	S-M	S-S	BUENO	F- 391	29/12/2010	VARELA MORALES JAVIER GUADALUPE	1,777.00	D	62	31/12/2010	RECURSO PROPIO	29/12/2010		N-D	NEZAHUALCOYOTL	
127	30021	EJERCICIOS ANTERIORES	S-N	127	N-D	REGULADOR	SOLA BASIC	S-M	S-S	BUENO	F- 391	29/12/2010	VARELA MORALES JAVIER GUADALUPE	1,777.00	D	62	31/12/2010	RECURSO PROPIO	29/12/2010		N-D	NEZAHUALCOYOTL	
128	30021	EJERCICIOS ANTERIORES	S-N	128	N-D	SUMADORA	CANON	MP-25DI	27550000	BUENO	F-2056	10/12/2010	MULTISERVICIOS FUNCIONALES LIBRA, S.A. DE C.V.	1,469.00	D	60	31/12/2010	RECURSO PROPIO	10/12/2010		N-D	NEZAHUALCOYOTL	
129	30021	EJERCICIOS ANTERIORES	S-N	129	N-D	SUMADORA	CANON	MP-25DI	27550115	BUENO	F-2056	10/12/2010	MULTISERVICIOS FUNCIONALES LIBRA, S.A. DE C.V.	1,469.00	D	60	31/12/2010	RECURSO PROPIO	10/12/2010		N-D	NEZAHUALCOYOTL	
130	30021	EJERCICIOS ANTERIORES	S-N	130	N-D	SUMADORA	CANON	MP-25DI	27549868	BUENO	F-2056	10/12/2010	MULTISERVICIOS FUNCIONALES LIBRA, S.A. DE C.V.	1,390.00	D	60	31/12/2010	RECURSO PROPIO	10/12/2010		N-D	NEZAHUALCOYOTL	
131	30021	EJERCICIOS ANTERIORES	S-N	131	N-D	VENTILADOR DE TORRE	LASKO	4820M		BUENO	F-2056	10/12/2010	MULTISERVICIOS FUNCIONALES LIBRA, S.A. DE C.V.	1,390.00	D	60	31/12/2010	RECURSO PROPIO	10/12/2010		N-D	NEZAHUALCOYOTL	
132	30021	EJERCICIOS ANTERIORES	S-N	132	N-D	VENTILADOR DE TORRE	LASKO	4820M		BUENO	F-2056	10/12/2010	MULTISERVICIOS FUNCIONALES LIBRA, S.A. DE C.V.	1,390.00	D	60	31/12/2010	RECURSO PROPIO	10/12/2010		N-D	NEZAHUALCOYOTL	
133	30021	EJERCICIOS ANTERIORES	S-N	133	N-D	VENTILADOR DE TORRE	LASKO	4820M		BUENO	F-2056	10/12/2010	MULTISERVICIOS FUNCIONALES LIBRA, S.A. DE C.V.	1,390.00	D	60	31/12/2010	RECURSO PROPIO	10/12/2010		N-D	NEZAHUALCOYOTL	
134	30021	EJERCICIOS ANTERIORES	S-N	134	N-D	LLAVE STILSON	UNREA	818 HD		BUENO	F-2644	12/12/2011	DISTRIBUIDORA PACRO SA DE CV	1,259.00				RECURSO PROPIO			N-D	NEZAHUALCOYOTL	
135	30021	EJERCICIOS ANTERIORES	S-N	135	N-D	DESARMADOR DE GOLPE	OTC	4908		BUENO	F-2644	12/12/2011	DISTRIBUIDORA PACRO SA DE CV	1,051.00				RECURSO PROPIO			N-D	NEZAHUALCOYOTL	
136	30021	EJERCICIOS ANTERIORES	S-N	136	N-D	EXTRACTOR DE RETENES	OTC	4530		BUENO	F-2644	12/12/2011	DISTRIBUIDORA PACRO SA DE CV	1,859.00				RECURSO PROPIO			N-D	NEZAHUALCOYOTL	
137	2122	MATERIAL DE FOTO, FILME Y GRABACION	COAPAS-8713-DASC-001	137	LIC. JESUS FERNANDO DIAZ MONDRAGON	CAMARA DIGITAL	VIVTAR	VIVICAM S 137	S-S	BUENO	A-195	17/04/2013	ABASTECEDORA MAROKANYS S.A. DE C.V.	1,495.00	D	36	30/04/2013	RECURSO PROPIO	17/04/2013		CONTROL PATRIMONIAL	NEZAHUALCOYOTL	
138	2122	MATERIAL DE FOTO, FILME Y GRABACION	COAPAS-8713-DASC-002	138	C. CARLOS DIAZ RAMIREZ	CAMARA DIGITAL	VIVTAR	VIVICAM S 137	S-S	BUENO	A-195	17/04/2013	ABASTECEDORA MAROKANYS S.A. DE C.V.	1,495.00	D	36	30/04/2013	RECURSO PROPIO	17/04/2013		ALMACEN	NEZAHUALCOYOTL	
139	2122	MATERIAL DE FOTO, FILME Y GRABACION	COAPAS-8713-FISSC-003	139	LIC. JESUS FERNANDO DIAZ MONDRAGON	CAMARA DIGITAL	VIVTAR	VIVICAM S 137	S-S	BUENO	A-195	17/04/2013	ABASTECEDORA MAROKANYS S.A. DE C.V.	1,495.00	D	36	30/04/2013	RECURSO PROPIO	17/04/2013		CONTROL PATRIMONIAL	NEZAHUALCOYOTL	BAJA PENDIENTE
140	2122	MATERIAL DE FOTO, FILME Y GRABACION	COAPAS-8713-FISSC-004	140	LIC. JESUS FERNANDO DIAZ MONDRAGON	CAMARA DIGITAL	VIVTAR	VIVICAM S 137	S-S	BUENO	A-195	17/04/2013	ABASTECEDORA MAROKANYS S.A. DE C.V.	1,495.00	D	36	30/04/2013	RECURSO PROPIO	17/04/2013		CONTROL PATRIMONIAL	NEZAHUALCOYOTL	BAJA PENDIENTE
141	2122	MATERIAL DE FOTO, FILME Y GRABACION	COAPAS-8713-FISSC-005	141	LIC. JESUS FERNANDO DIAZ MONDRAGON	CAMARA DIGITAL	VIVTAR	VIVICAM S 137	S-S	BUENO	A-195	17/04/2013	ABASTECEDORA MAROKANYS S.A. DE C.V.	1,495.00	D	36	30/04/2013	RECURSO PROPIO	17/04/2013		SUBDIRECCION DE INGRESOS	NEZAHUALCOYOTL	
142	2122	MATERIAL DE FOTO, FILME Y GRABACION	COAPAS-8713-FISSC-006	142	C. MARCELO BAZALDUA CABEZA	CAMARA DIGITAL	VIVTAR	VIVICAM S 137	S-S	BUENO	A-195	17/04/2013	ABASTECEDORA MAROKANYS S.A. DE C.V.	1,495.00	D	36	30/04/2013	RECURSO PROPIO	17/04/2013		CONTRALORIA INTERNA	NEZAHUALCOYOTL	
143	2122	MATERIAL DE FOTO, FILME Y GRABACION	COAPAS-8713-DGRC-007	143	LIC. SERGIO ANGUIANO RODRIGUEZ	CAMARA DIGITAL	VIVTAR	VIVICAM S 137	S-S	BUENO	A-195	17/04/2013	ABASTECEDORA MAROKANYS S.A. DE C.V.	1,495.00	D	36	30/04/2013	RECURSO PROPIO	17/04/2013		CONTRALORIA INTERNA	NEZAHUALCOYOTL	
144	2122	MATERIAL DE FOTO, FILME Y GRABACION	COAPAS-8713-DGRC-008	144	LIC. SERGIO ANGUIANO RODRIGUEZ	CAMARA DIGITAL	VIVTAR	VIVICAM S 137	S-S	BUENO	A-195	17/04/2013	ABASTECEDORA MAROKANYS S.A. DE C.V.	1,495.00	D	36	30/04/2013	RECURSO PROPIO	17/04/2013		SUBDIRECCION DE ALCANTARILLADO	NEZAHUALCOYOTL	
145	2122	MATERIAL DE FOTO, FILME Y GRABACION	COAPAS-8713-HOBC-009	145	C. ROBERTO VILLEGAS GONZALEZ	CAMARA DIGITAL	VIVTAR	VIVICAM S 137	S-S	BUENO	A-195	17/04/2013	ABASTECEDORA MAROKANYS S.A. DE C.V.	1,495.00	D	36	30/04/2013	RECURSO PROPIO	17/04/2013		COORDINACION DE TRATAMIENTO DE AGUAS RESIDUALES	NEZAHUALCOYOTL	
146	2122	MATERIAL DE FOTO, FILME Y GRABACION	COAPAS-8713-HOBC-010	146	C. ANTONIO TLAMANITZI TLAMANITZI	CAMARA DIGITAL	VIVTAR	VIVICAM S 137	S-S	BUENO	A-195	17/04/2013	ABASTECEDORA MAROKANYS S.A. DE C.V.	1,400.00	E	13	06/08/2013	RECURSO PROPIO	23/07/2013		TALLER MECANICO Y CONTROL VEHICULAR	NEZAHUALCOYOTL	
147	2911	REFACC. ACC. Y HERR.	NEZ 2 067 B02 BC011	147	C. ISAIAS PEREZ RAMIREZ	PISTOLA DE CALOR	BLACK & DECKER	HG 1000		BUENO	F-149	23/07/2013	JESUS ORTEGA PAZ	1,100.00	D	80	31/12/2013	RECURSO PROPIO	30/12/2013		DIRECCION DE FINANZAS	NEZAHUALCOYOTL	
148	2231	UTENSILIOS PARA EL SERVICIO DE ALIMENTACION	NEZ 2 067 B01 BC012	148	C.P. MARCELO BAZALDUA CABEZA	CAFETERA COMERCIAL	HAMILTON BEACH	S-M	S-S	BUENO	F-0570	30/12/2013	COMERCIALIZADORA Y ABASTECEDORA MEGA S.A. DE C.V.	1,100.00	D	80	31/12/2013	RECURSO PROPIO	30/12/2013		DIRECCION DE FINANZAS	NEZAHUALCOYOTL	
149	2231	UTENSILIOS PARA EL SERVICIO DE ALIMENTACION	NEZ 2 067 B01 BC013	149	C.P. MARCELO BAZALDUA CABEZA	CAFETERA COMERCIAL	HAMILTON BEACH	S-M	S-S	BUENO	F-0570	30/12/2013	COMERCIALIZADORA Y ABASTECEDORA MEGA S.A. DE C.V.	1,816.00	D	80	31/12/2013	RECURSO PROPIO	30/12/2013		DIRECCION DE FINANZAS	NEZAHUALCOYOTL	
150	2231	UTENSILIOS PARA EL SERVICIO DE ALIMENTACION	NEZ 2 067 B01 BC014	150	C.P. MARCELO BAZALDUA CABEZA	DESPACHADOR DE AGUA	ROYAL	RAD500	S-S	BUENO	F-0570	30/12/2013	COMERCIALIZADORA Y ABASTECEDORA MEGA S.A. DE C.V.	1,816.00	D	80	31/12/2013	RECURSO PROPIO	30/12/2013		DIRECCION DE FINANZAS	NEZAHUALCOYOTL	
151	2231	UTENSILIOS PARA EL SERVICIO DE ALIMENTACION	NEZ 2 067 B01 BC015	151	C.P. MARCELO BAZALDUA CABEZA	DESPACHADOR DE AGUA	ROYAL	RAD500	S-S	BUENO	F-0570	30/12/2013	COMERCIALIZADORA Y ABASTECEDORA MEGA S.A. DE C.V.	1,195.00	D	81	31/12/2013	RECURSO PROPIO	30/12/2013		DIRECCION DE FINANZAS	NEZAHUALCOYOTL	
152	2931	REFACCIONES Y ACCESORIOS MENORES DE MOBILIARIO Y EQUIPO DE ADMINISTRACION, EDUCACIONAL Y RECREATIVO	NEZ 2 067 B01 BC016	152	C.P. MARCELO BAZALDUA CABEZA	SOPORTE DE PARED PARA	S-M	S-M	S-S	BUENO	F-0273	20/12/2013	JORGE ANGEL GARCIA COUOH	1,195.00	D	81	31/12/2013	RECURSO PROPIO	30/12/2013		DIRECCION DE FINANZAS	NEZAHUALCOYOTL	
153	2931	REFACCIONES Y ACCESORIOS MENORES DE MOBILIARIO Y EQUIPO DE ADMINISTRACION, EDUCACIONAL Y RECREATIVO	NEZ 2 067 B01 BC017	153	C.P. MARCELO BAZALDUA CABEZA	SOPORTE DE PARED PARA	S-M	S-M	S-S	BUENO	F-0273	30/12/2013	JORGE ANGEL GARCIA COUOH	1,734.00	D	54	31/05/2014	RECURSO PROPIO	13/05/2014		COORDINACION DE PIPAS	NEZAHUALCOYOTL	
154	5231	EQUIPO DE FOTO, CINE Y GRABACION	NEZ 2 067 B01 BC018	154	C. ADRIAN GUTIERREZ PEREZ	CAMARA DE 16 MP	CANON	POWERSHOT A 2500	S-S	BUENO	F-001 A	13/05/2014	JORGE ANGEL GARCIA COUOH	1,827.00	D	115	30/06/2014	RECURSO PROPIO	16/06/2014		DIRECCION DE ADMINISTRACION	NEZAHUALCOYOTL	
155	5700	HERRAMIENTAS, MAQUINA HERRAMIENTA Y EQUIPO	NEZ 2 067 B01 BC019	155	C.P.C. DULCE KARINA PEREZ RODRIGUEZ	PULIDORA DE MANO	TRUPER	PULA-7A2	S-S	BUENO	F-13	16/06/2014	CONSTRUCTORA Y COMERCIALIZADORA NUEVO CONCEPTO SA DE CV	1,711.00	D	120	30/06/2014	RECURSO PROPIO	23/06/2014		SUBDIRECCION DE EGRESOS	NEZAHUALCOYOTL	
156	5700	BIENES INFORMATICOS	NEZ 2 067 B01 BC020	156	L.C. CARMEN GUADALUPE SANCHEZ SANTIAGO	DISCO DURO EXTERNO DE	SEAGATE	S-M	NA447NKN	BUENO	F-026 A	23/06/2014	JORGE ANGEL GARCIA COUOH	1,711.00	D	120	30/06/2014	RECURSO PROPIO	23/06/2014		CONTROL PATRIMONIAL	NEZAHUALCOYOTL	BAJA PENDIENTE
157	5700	BIENES INFORMATICOS	NEZ 2 067 B01 BC021	157	LIC. JESUS FERNANDO DIAZ MONDRAGON	DISCO DURO EXTERNO DE	SEAGATE	S-M	NA479HDW	BUENO	F-026 A	23/06/2014	JORGE ANGEL GARCIA COUOH	1,711.00	D	120	30/06/2014	RECURSO PROPIO	23/06/2014		RECURSOS HUMANOS	NEZAHUALCOYOTL	
158	5700	BIENES INFORMATICOS	NEZ 2 067 B01 BC022	158	C. IRLANDA DOLORES LEON GARCIA	DISCO DURO EXTERNO DE	SEAGATE	S-M	NA447HQS	BUENO	F-026 A	23/06/2014	JORGE ANGEL GARCIA COUOH	1,711.00	D	120	30/06/2014	R. CURSO PROPIO	23/06/2014		SUBDIRECCION DE CONTABILIDAD	NEZAHUALCOYOTL	
159	5700	BIENES INFORMATICOS	NEZ 2 067 B01 BC023	159	C. BERENICE DE LA ROSA APARICIO	DISCO DURO EXTERNO DE	SEAGATE	S-M	NA447LKB	BUENO	F-026 A	23/06/2014	JORGE ANGEL GARCIA COUOH									

ODAPAS

1.- MUNICIPIO: NEZAHUALCOYOTL
2.- NUMERO: 087

3.- AYUNTAMIENTO
ODAS X
DIF
OTROS
ESPECIFICAR

FECHA: 31 DE DICIEMBRE DEL 2015
ELABORO: LIC. JESUS FERNANDO DIAZ M. CARGO- JEFE DE CONTROL PATRIMONIAL
REVISO: C. RICARDO XOCHICALE SANCHEZ CARGO- DIRECTOR GENERAL
HOJA: 6 DE 6 DE

INVENTARIO DE BIENES MUEBLES PATRIMONIALES DE BAJO COSTO

1 NUM. PROG.	2 NUM. DE PARTIDA POR EL OBJETO DEL GASTO	3 NOMBRE DE LA PARTIDA	4 NUMERO DE INVENTARIO	5 NOMBRE DE RESGUARDATARIO	6 NOMBRE DEL UNIDOGRAFATARIO	7 NOMBRE DEL MUEBLE	8 MARCA	9 MODELO	10 NUMERO DE SERIE	11 ESTADO DE USO	12 FACTURA NUMERO	12 FACTURA FECHA	12 FACTURA PROVEEDOR	13 COSTO
160	5700	BIENES INFORMATICOS	NEZ 2 087 B01 BC024	160	C.P.C. DULCE KARINA PEREZ RODRIGUEZ	DISCO DURO EXTERNO DE	SEAGATE	S-M	NA490T1W	BUENO	F-026 A	23/06/2014	JORGE ANGEL GARCIA COUOH	1,711.00
161	5700	BIENES INFORMATICOS	NEZ 2 087 B01 BC025	161	C.P.C. DULCE KARINA PEREZ RODRIGUEZ	DISCO DURO EXTERNO DE	SEAGATE	S-M	NA447NTC	BUENO	F-026 A	23/06/2014	JORGE ANGEL GARCIA COUOH	1,711.00
162	5700	BIENES INFORMATICOS	NEZ 2 087 B01 BC026	162	C. MARCELO BAZALDUA CABEZA	DISCO DURO EXTERNO DE	SEAGATE	S-M	NA447N79	BUENO	F-026 A	23/06/2014	JORGE ANGEL GARCIA COUOH	1,711.00
163	5700	MAQUINARIA Y EQUIPO DIVERSO	NEZ 2 087 B01 BC027	163	C. ISRAEL QUIROZ CERVANTES	OZALLAS DE 36"	S-M	S-M	S-S	BUENO	F-14	17/06/2014	CONSTRUCTORA Y COMERCIALIZADORA NUEVO CONCEPTO SA DE CV	1,250.00
164	5700	MAQUINARIA Y EQUIPO DIVERSO	NEZ 2 087 B01 BC028	164	C. ISRAEL QUIROZ CERVANTES	OZALLAS DE 36"	S-M	S-M	S-S	BUENO	F-14	17/06/2014	CONSTRUCTORA Y COMERCIALIZADORA NUEVO CONCEPTO SA DE CV	1,250.00
165	5671	MAQUINARIA Y EQUIPO DIVERSO	NEZ 2 087 B01 BC029	164	C.P.C. DULCE KARINA PEREZ RODRIGUEZ	TALADRO	BOSCH	GSB 13	S-S	BUENO	F-085 A	10/07/2014	CONSTRUCTORA Y ABASTECEDORA MEGA SA DE CV	1,808.00
166	5602	MAQUINARIA Y EQUIPO DIVERSO	NEZ 2 087 B01 BC030	166	VICTOR DANIEL LEMUS HERNANDEZ	TRIPIE DE ALUMINO	GEOSURV	S-M	S-S	BUENO	F-217 A	29/11/2014	COMERCIALIZADORA Y ABASTECEDORA MEGA S.A. DE C.V.	1,113.00
													TOTAL	157,065.14

14 POLIZA TIPO	14 POLIZA NUMERO	14 POLIZA FECHA	15 RECURSO	16 MOVIMIENTOS FECHA ALTA	16 MOVIMIENTOS FECHA BAJA	17 AREA RESPONSABLE	18 LOCALIDAD	19 OBSERVACIONES
D	120	30/05/2014	RECURSO PROPIO	23/06/2014		DIRECCION DE ADMINISTRACION	NEZAHUALCOYOTL	
D	120	30/05/2014	RECURSO PROPIO	23/06/2014		DIRECCION DE ADMINISTRACION	NEZAHUALCOYOTL	
D	120	30/05/2014	RECURSO PROPIO	23/06/2014		SUBDIRECCION DE INGRESOS	NEZAHUALCOYOTL	
D	116	30/05/2014	RECURSO PROPIO	17/06/2014		ALCANTARILLADO ZONA ORIENTE	NEZAHUALCOYOTL	
D	116	30/05/2014	RECURSO PROPIO	17/06/2014		ALCANTARILLADO ZONA ORIENTE	NEZAHUALCOYOTL	
D	50	31/07/2014	RECURSO PROPIO	10/07/2014		DIRECCION DE ADMINISTRACION	NEZAHUALCOYOTL	
D	223	30/12/2014	RECURSO PROPIO	30/12/2014		SUBDIRECCION DE PLANEACION Y PROYECTOS	NEZAHUALCOYOTL	

COMISARIO
C. ADOLFO CERQUEDA REBOLLO

2DA. CONSEJAL
C. LETICIA MANZANO MENDOZA

ODAPAS
DIRECCION GENERAL DE ODAPAS NEZAHUALCOYOTL

DIR. FINANZAS
C. CELERINO LOPEZ BAZAN

ORGANISMO DESCENTRALIZADO DE AGUA POTABLE ALCANTARILLADO Y SANEAMIENTO DE NEZAHUALCOYOTL
DIRECCIÓN DE FINANZAS

CONTRALOR
LIC. REYNA LOPEZ BONILLA

NEZA GOBIERNO DUAL COYOTL 2016-2018 ODAPAS
CONTRALORÍA INTERNA